



வாக்காளர் பட்டியல் 2026 S22 தமிழ்நாடு

சட்டமன்றத் தொகுதியின் எண். பெயர் மற்றும் ஒதுக்கீட்டுத்தகுதி நிலை : 108 - உதகமண்டலம் (பொது)	பாகம் எண் : 240
--	-----------------

சட்டமன்றத் தொகுதி அடங்கியுள்ள நாடாளுமன்றத் தொகுதியின் எண். பெயர் மற்றும் ஒதுக்கீட்டுத்தகுதி நிலை : 19 - நீலகிரி (தனி)

1. திருத்தத்தின் விவரங்கள்									
<table style="width: 100%; border-collapse: collapse;"> <tr> <td style="padding: 2px;">திருத்தப்படும் ஆண்டு</td> <td style="padding: 2px;">2026</td> </tr> <tr> <td style="padding: 2px;">தகுதியேற்படுத்தும் நாள்</td> <td style="padding: 2px;">01-04-2026</td> </tr> <tr> <td style="padding: 2px;">திருத்தத்தின் வகை</td> <td style="padding: 2px;">சிறப்பு தீவிர திருத்தம் 2026</td> </tr> <tr> <td style="padding: 2px;">பட்டியல் வெளியிடப்பட்ட நாள்</td> <td style="padding: 2px;">06-04-2026</td> </tr> </table>	திருத்தப்படும் ஆண்டு	2026	தகுதியேற்படுத்தும் நாள்	01-04-2026	திருத்தத்தின் வகை	சிறப்பு தீவிர திருத்தம் 2026	பட்டியல் வெளியிடப்பட்ட நாள்	06-04-2026	<p style="text-align: center;">பட்டியல் விவரம்</p> <p>19-12-2025 அன்று வெளியிடப்பட்ட சிறப்பு தீவிரத் திருத்தம், 2026 இன் அடிப்படைப் பட்டியலோடு ஒருங்கிணைக்கப்பட்ட அத்திருத்தத்தின் சேர்த்தல்கள் அடங்கிய துணைப்பட்டியல் - 1, மற்றும் அதனையடுத்த 23-02-2026 முதல் 06-04-2026 வரையிலான தொடர் திருத்த காலத்தின் துணைப்பட்டியல் - 2 (துணைப்பட்டியல்கள் 1 மற்றும் 2 இல் உள்ள நீக்கங்களும் திருத்தங்களும் அடிப்படை பட்டியலில் குறியிடப்பட்டுள்ளன.)</p>
திருத்தப்படும் ஆண்டு	2026								
தகுதியேற்படுத்தும் நாள்	01-04-2026								
திருத்தத்தின் வகை	சிறப்பு தீவிர திருத்தம் 2026								
பட்டியல் வெளியிடப்பட்ட நாள்	06-04-2026								

2. பாகத்தின் விவரங்கள் மற்றும் வாக்குச்சாவடிக்கான பரப்பளவு

இந்த பாகத்தில், பாகத்தின் கீழ் வரும் பிரிவின் எண் மற்றும் பெயர்																	
<p>1-முள்ளிகூர்(வ.கி) மற்றும் (ஊ), வார்டு எண் 4 கோரகுந்தா</p> <p>2-முள்ளிகூர்(வ.கி) மற்றும் (ஊ), வார்டு எண் 4 தொட்டபெட்டா</p> <p>3-முள்ளிகூர்(வ.கி) மற்றும் (ஊ), வார்டு எண் 4 வராகபள்ளம்</p> <p>4-முள்ளிகூர்(வ.கி) மற்றும் (ஊ), வார்டு எண் 4 அப்பர்பவானி</p>	<table style="width: 100%; border-collapse: collapse;"> <tr> <td style="padding: 2px;">முக்கிய நகரம்/கிராமம்</td> <td style="padding: 2px;">: முள்ளிகூர்</td> </tr> <tr> <td style="padding: 2px;">வார்டு</td> <td style="padding: 2px;">:</td> </tr> <tr> <td style="padding: 2px;">அஞ்சல் அலுவலகம்</td> <td style="padding: 2px;">: தாய்சோலை</td> </tr> <tr> <td style="padding: 2px;">காவல் நிலையம்</td> <td style="padding: 2px;">: மஞ்சூர் ஜெ1</td> </tr> <tr> <td style="padding: 2px;">பஞ்சாயத்து வட்டம்</td> <td style="padding: 2px;">: முள்ளிகூர்</td> </tr> <tr> <td style="padding: 2px;">கோட்டம்</td> <td style="padding: 2px;">: குந்தா</td> </tr> <tr> <td style="padding: 2px;">மாவட்டம்</td> <td style="padding: 2px;">: உதகமண்டலம்</td> </tr> <tr> <td style="padding: 2px;">அஞ்சல் குறியீட்டு எண்</td> <td style="padding: 2px;">: 643230</td> </tr> </table>	முக்கிய நகரம்/கிராமம்	: முள்ளிகூர்	வார்டு	:	அஞ்சல் அலுவலகம்	: தாய்சோலை	காவல் நிலையம்	: மஞ்சூர் ஜெ1	பஞ்சாயத்து வட்டம்	: முள்ளிகூர்	கோட்டம்	: குந்தா	மாவட்டம்	: உதகமண்டலம்	அஞ்சல் குறியீட்டு எண்	: 643230
முக்கிய நகரம்/கிராமம்	: முள்ளிகூர்																
வார்டு	:																
அஞ்சல் அலுவலகம்	: தாய்சோலை																
காவல் நிலையம்	: மஞ்சூர் ஜெ1																
பஞ்சாயத்து வட்டம்	: முள்ளிகூர்																
கோட்டம்	: குந்தா																
மாவட்டம்	: உதகமண்டலம்																
அஞ்சல் குறியீட்டு எண்	: 643230																

3. வாக்குச் சாவடியின் விவரங்கள்

<p>வாக்குச் சாவடியின் எண் மற்றும் பெயர் :</p> <p>240 - யூ என் டி இ உதவிபெறும் ஆரம்பப் பள்ளி(இடது பக்கம்), கோரகுந்தா - 643219</p> <p>வாக்குச் சாவடியின் முகவரி :</p> <p>யூ என் டி இ உதவிபெறும் ஆரம்பப் பள்ளி(இடது பக்கம்), கோரகுந்தா - 643219</p>	<p>வாக்குச் சாவடியின் வகைப்பாடு (ஆண்/பெண்/பொது)</p>	<p>பொது</p>
	<p>துணை வாக்குச் சாவடிகளின் எண்ணிக்கை :</p>	<p>0</p>

4. வாக்காளர்களின் எண்ணிக்கை

தொடங்கும் வரிசை எண்	முடியும் வரிசை எண்.	நிகர வாக்காளர்களின் எண்ணிக்கை			
		ஆண்	பெண்	மூன்றாம் பாலினம்	மொத்தம்
1	101	52	48	0	100

கையொப்பம்

Nazri Naksha

Google Map View

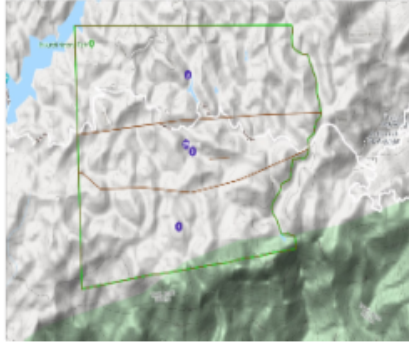

Polling Station Building Front View

Polling Station Front View



Cad View

Key MAP View

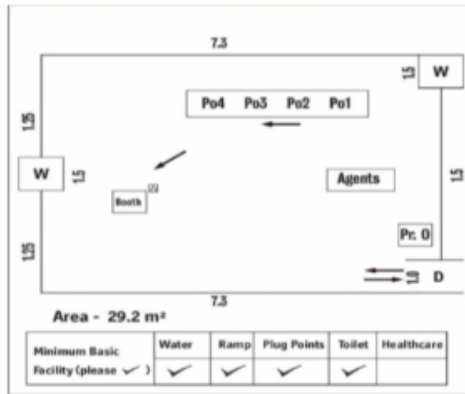

1 பெயர் : அஜீத்குமார் தந்தை பெயர்: ஜெயகுமார் வீட்டு எண் : 7/124 வயது : 27 பாலினம் : ஆண்	XLG0966044 Photo is available	2 பெயர் : நடுதாள்குட்டன் தந்தை பெயர்: பந்துலி வீட்டு எண் : 11 வயது : 39 பாலினம் : ஆண்	XLG0100016 Photo is available	3 பெயர் : சிந்துகுட்டன் தந்தை பெயர்: பந்து குட்டன் வீட்டு எண் : 11 வயது : 38 பாலினம் : பெண்	XLG0100032 Photo is available
4 பெயர் : சிட்டு முத்து கணவர் பெயர்: பன்னார் குட்டன் வீட்டு எண் : 11-1 வயது : 37 பாலினம் : பெண்	XLG0287961 Photo is available	5 பெயர் : சினேகா தந்தை பெயர்: நடுதாள்குட்டன் வீட்டு எண் : 11-1 வயது : 29 பாலினம் : பெண்	XLG0894519 Photo is available	6 பெயர் : இந்துசின் தந்தை பெயர்: ஏதேகுட்டன் வீட்டு எண் : 11-2 வயது : 33 பாலினம் : பெண்	XLG0298547 Photo is available
7 பெயர் : விமோசின் கணவர் பெயர்: பேண்டார் குட்டன் வீட்டு எண் : 11-3 வயது : 36 பாலினம் : பெண்	XLG0288076 Photo is available	8 பெயர் : திருவேங்கடசாமி தந்தை பெயர்: உத்தாண்டி வீட்டு எண் : 11-76 வயது : 60 பாலினம் : ஆண்	HWX3318854 Photo is available	9 பெயர் : தீபதி தந்தை பெயர்: திருவேங்கடசாமி வீட்டு எண் : 11/76 வயது : 24 பாலினம் : பெண்	XLG1861202 Photo is available
10 பெயர் : பாரத்குமார் தந்தை பெயர்: ஜவனன் வீட்டு எண் : 11-77 வயது : 36 பாலினம் : ஆண்	XLG0288068 Photo is available	11 பெயர் : சந்தீப் தந்தை பெயர்: மகாலிங்கன் வீட்டு எண் : 11/83 வயது : 25 பாலினம் : ஆண்	XLG1736834 Photo is available	12 பெயர் : சுதர்சன் தந்தை பெயர்: தேவக்குமார் வீட்டு எண் : 11-85 வயது : 33 பாலினம் : ஆண்	XLG0586792 Photo is available
13 பெயர் : சுமேஷ் தந்தை பெயர்: தேவக்குமார் வீட்டு எண் : 11-85 வயது : 31 பாலினம் : ஆண்	XLG0771378 Photo is available	14 பெயர் : சாலினி தந்தை பெயர்: மல்லன் வீட்டு எண் : 11-91 வயது : 31 பாலினம் : பெண்	XLG0673145 Photo is available	15 பெயர் : காவியா நா தந்தை பெயர்: நாகராஜ் வீட்டு எண் : 11/98 வயது : 22 பாலினம் : பெண்	XLG1798933 Photo is available
16 பெயர் : விஷாலி நா தந்தை பெயர்: நாகராஜ் வீட்டு எண் : 11/98 வயது : 20 பாலினம் : பெண்	XLG1836378 Photo is available	17 பெயர் : எம் அருண் குமார் தந்தை பெயர்: மூர்த்தி வீட்டு எண் : 11/120 வயது : 43 பாலினம் : ஆண்	XLG1669449 Photo is available	18 பெயர் : ஜெயா கணவர் பெயர்: மரியன் வீட்டு எண் : 11-130 வயது : 52 பாலினம் : பெண்	XLG0586727 Photo is available
19 பெயர் : சவித்தா கணவர் பெயர்: ரவி வீட்டு எண் : 11-139 வயது : 54 பாலினம் : பெண்	XLG0673053 Photo is available	20 பெயர் : சாந்த குமாரி கணவர் பெயர்: மோகன் வீட்டு எண் : 11-144 வயது : 58 பாலினம் : பெண்	XLG0673111 Photo is available	21 பெயர் : அனந்தகிருஷ்ணன் தந்தை பெயர்: சொக்கலிங்கம் வீட்டு எண் : 11-146 வயது : 58 பாலினம் : ஆண்	HWX3318755 Photo is available
22 பெயர் : பெ ஜெயலட்சுமி கணவர் பெயர்: அனந்தகிருஷ்ணன் வீட்டு எண் : 11-146 வயது : 53 பாலினம் : பெண்	HWX3318763 Photo is available	23 பெயர் : கிருஷ்ணகுமார் தந்தை பெயர்: சங்கரன் வீட்டு எண் : 11-157 வயது : 31 பாலினம் : ஆண்	XLG0673079 Photo is available	24 பெயர் : பிரசாந்த் தந்தை பெயர்: குமாரசாமி வீட்டு எண் : 11/159 வயது : 23 பாலினம் : ஆண்	XLG1788827 Photo is available
25 பெயர் : ரிஷிகாந்த் ஹீரோடா தந்தை பெயர்: ஆனந்தகிருஷ்ணன் வீட்டு எண் : 11-167 வயது : 31 பாலினம் : ஆண்	XLG0673087 Photo is available	26 பெயர் : சுஜிவினாயக் தந்தை பெயர்: ஆனந்தகிருஷ்ணன் வீட்டு எண் : 11-167 வயது : 29 பாலினம் : ஆண்	XLG0806471 Photo is available	27 பெயர் : ரஞ்சித் தந்தை பெயர்: காளிமுத்து வீட்டு எண் : 11-173 வயது : 41 பாலினம் : ஆண்	XLG0673061 Photo is available
28 பெயர் : டி பொன்மணி தந்தை பெயர்: தருமன் வீட்டு எண் : 11/177 வயது : 59 பாலினம் : ஆண்	XLG1957158 Photo is available	29 பெயர் : கீதா கணவர் பெயர்: முருகேசன் வீட்டு எண் : 11/177 வயது : 34 பாலினம் : பெண்	ATS0541896 Photo is available	30 பெயர் : லக்ஷ்மி ரங்கன் ரங்கன் தந்தை பெயர்: ரங்கன் ரங்கன் வீட்டு எண் : 11/180 வயது : 23 பாலினம் : பெண்	XLG1825587 Photo is available

31 பெயர் : மணி தந்தை பெயர்: குமார் சாமி வீட்டு எண் : 11/195 வயது : 26 பாலினம் : ஆண்	XLG0965566 Photo is available	32 பெயர் : ராஜப்பா தந்தை பெயர்: சிவசம்பு வீட்டு எண் : 11-203 வயது : 32 பாலினம் : ஆண்	XLG0714170 Photo is available	33 பெயர் : சித்தப்பாஜி தந்தை பெயர்: சிவசம்பு வீட்டு எண் : 11-203 வயது : 27 பாலினம் : ஆண்	XLG0918789 Photo is available
34 பெயர் : ச பிரிணா தந்தை பெயர்: செல்வராஜ் வீட்டு எண் : 11/236 வயது : 29 பாலினம் : பெண்	XLG1669456 Photo is available	35 பெயர் : சுதீப் தந்தை பெயர்: ரவி வீட்டு எண் : 11/244 வயது : 24 பாலினம் : ஆண்	XLG1669472 Photo is available	36 பெயர் : மஞ்சளா கணவர் பெயர்: மூர்த்தி வீட்டு எண் : 11-247 வயது : 49 பாலினம் : பெண்	XLG0586735 Photo is available
37 பெயர் : சந்தீப் தந்தை பெயர்: ரவி வீட்டு எண் : 11/253 வயது : 23 பாலினம் : ஆண்	XLG1788835 Photo is available	38 பெயர் : ஷீபா கணவர் பெயர்: செல்வராஜ் வீட்டு எண் : 11-270 வயது : 50 பாலினம் : பெண்	XLG0586784 Photo is available	39 பெயர் : ரவி ஹ- தந்தை பெயர்: பைரய்யா வீட்டு எண் : 11-389 வயது : 45 பாலினம் : ஆண்	XLG0673095 Photo is available
40 பெயர் : ரேவதி ர தந்தை பெயர்: ரவி வீட்டு எண் : 21 வயது : 19 பாலினம் : பெண்	XLG1969609 Photo is available	41 பெயர் : தேவகுமார் தந்தை பெயர்: கேசவன் வீட்டு எண் : 65 வயது : 63 பாலினம் : ஆண்	XLG1538396 Photo is available	42 பெயர் : தொடட்டே கணவர் பெயர்: மகாலிங்கம் வீட்டு எண் : 83 வயது : 52 பாலினம் : பெண்	HWX3260981 Photo is available
43 பெயர் : சுமித்ரா கணவர் பெயர்: தேவகுமார் வீட்டு எண் : 85 வயது : 52 பாலினம் : பெண்	XLG1538404 Photo is available	44 பெயர் : வி நாகராஜ் தந்தை பெயர்: வெங்கடேஷ் வீட்டு எண் : 98 வயது : 57 பாலினம் : ஆண்	HWX3261021 Photo is available	45 பெயர் : பாக்கியா கணவர் பெயர்: நாகராஜ் வீட்டு எண் : 98 வயது : 47 பாலினம் : பெண்	XLG0100040 Photo is available
46 பெயர் : பானுமதி கணவர் பெயர்: திருவெங்கடசாமி வீட்டு எண் : 118 வயது : 50 பாலினம் : பெண்	XLG0100057 Photo is available	47 பெயர் : சதீஷ் தந்தை பெயர்: குசலன் வீட்டு எண் : 176 வயது : 46 பாலினம் : ஆண்	XLG0140939 Photo is available	48 பெயர் : சிறிரங்கா தந்தை பெயர்: ரங்கன் வீட்டு எண் : 203 வயது : 27 பாலினம் : ஆண்	XLG1016583 Photo is available
49 பெயர் : ராஜா தந்தை பெயர்: துண்டாமேஸ்திரி வீட்டு எண் : 232 வயது : 59 பாலினம் : ஆண்	XLG1538479 Photo is available	50 பெயர் : மாலா கணவர் பெயர்: ராஜன் வீட்டு எண் : 232 வயது : 52 பாலினம் : பெண்	XLG1538487 Photo is available	51 பெயர் : பிரகாஷ் தந்தை பெயர்: ராஜன் வீட்டு எண் : 232 வயது : 29 பாலினம் : ஆண்	XLG0806489 Photo is available
52 பெயர் : எம் சச்சின் தந்தை பெயர்: முருகன் வீட்டு எண் : 292 வயது : 19 பாலினம் : ஆண்	XLG1939172 Photo is available				

53 பெயர் : சரோஜா கணவர் பெயர்: முருகன் வீட்டு எண் : 11-292 வயது : 46 பாலினம் : பெண்	XLG0199745 Photo is available	54 பெயர் : சினேகா தந்தை பெயர்: முருகன் வீட்டு எண் : 11/292 வயது : 23 பாலினம் : பெண்	XLG1736842 Photo is available	55 பெயர் : மூர்த்தி தந்தை பெயர்: பௌளயன் வீட்டு எண் : 244 வயது : 54 பாலினம் : ஆண்	XLG1538503 Photo is available
56 பெயர் : ரவி தந்தை பெயர்: பௌளயன் வீட்டு எண் : 244 வயது : 52 பாலினம் : ஆண்	XLG1538511 Photo is available	57 பெயர் : நாகமணி கணவர் பெயர்: ரவி வீட்டு எண் : 244 வயது : 48 பாலினம் : பெண்	HWX2338648 Photo is available	58 பெயர் : தங்கராஜ் தந்தை பெயர்: சுந்தரம் வீட்டு எண் : 291 வயது : 67 பாலினம் : ஆண்	XLG1538560 Photo is available
59 பெயர் : சிவகாமி கணவர் பெயர்: தங்கராஜ் வீட்டு எண் : 291 வயது : 63 பாலினம் : பெண்	XLG1538578 Photo is available	60 பெயர் : முருகன் தந்தை பெயர்: ரவி வீட்டு எண் : 292 வயது : 50 பாலினம் : ஆண்	XLG1538586 Photo is available	61 பெயர் : சுகுனா கணவர் பெயர்: ரஞ்சித் வீட்டு எண் : X1 வயது : 37 பாலினம் : பெண்	XLG0673152 Photo is available

சட்டமன்றத் தொகுதியின் எண் மற்றும் பெயர் : 108-உதகமண்டலம் மற்றும் பெயர் : 3-முள்ளிசுலர்(வ.கி) மற்றும் (ஊ), வார்டு எண் 4 வராகபள்ளம் பிரிவு எண் மற்றும் பெயர்

62 பெயர் : நெர்மஸ்தபுல் கணவர் பெயர் : பந்திலி வீட்டு எண் : 1 வயது : 61 பாலினம் : பெண் Photo is available	HWX1127539	63 பெயர் : பந்துகுட்டன் தந்தை பெயர் : பாடுமூடு வீட்டு எண் : 1 வயது : 61 பாலினம் : ஆண் Photo is available	XLG1538610	64 பெயர் : தானமல்லி கணவர் பெயர் : பந்துகுட்டன் வீட்டு எண் : 1 வயது : 57 பாலினம் : பெண் Photo is available	XLG1538628
65 பெயர் : பன்னாரகுட்டன் தந்தை பெயர் : பந்தலி வீட்டு எண் : 1 வயது : 43 பாலினம் : ஆண் Photo is available	HWX2338614	66 பெயர் : த பாகியலசுஷ்மி கணவர் பெயர் : சதீஷ் வீட்டு எண் : 11/29 வயது : 44 பாலினம் : பெண் Photo is available	HWX2338408	67 பெயர் : சங்கரன் தந்தை பெயர் : சிங்கிரி வீட்டு எண் : 71 வயது : 68 பாலினம் : ஆண் Photo is available	XLG1538669
68 பெயர் : சாந்தி கணவர் பெயர் : சங்கரன் வீட்டு எண் : 71 வயது : 56 பாலினம் : பெண் Photo is available	XLG1538677	69 பெயர் : சீனிவாசன் தந்தை பெயர் : உத்தாண்டி வீட்டு எண் : 76 வயது : 56 பாலினம் : ஆண் Photo is available	XLG1538685	70 பெயர் : மல்லன் தந்தை பெயர் : அம்மாசை வீட்டு எண் : 91 வயது : 56 பாலினம் : ஆண் Photo is available	XLG1538750
71 பெயர் : சிவா தந்தை பெயர் : மல்லன் வீட்டு எண் : 91 வயது : 28 பாலினம் : ஆண் Photo is available	XLG0870352	72 பெயர் : குரு நஞ்சன் தந்தை பெயர் : நஞ்சன் வீட்டு எண் : 133 வயது : 55 பாலினம் : ஆண் Photo is available	XLG1538842	73 பெயர் : சென்னன் தந்தை பெயர் : சிங்கிரி வீட்டு எண் : 138 வயது : 66 பாலினம் : ஆண் Photo is available	XLG1538883
74 பெயர் : சிக்லட்சுமி கணவர் பெயர் : சென்னன் வீட்டு எண் : 138 வயது : 61 பாலினம் : பெண் Photo is available	XLG1538891	75 பெயர் : பானுமதி கணவர் பெயர் : வெங்கடேஷ் வீட்டு எண் : 172 வயது : 52 பாலினம் : பெண் Photo is available	HWX3318680	76 பெயர் : ஜெய்குமார் தந்தை பெயர் : ஜெயராஜ் வீட்டு எண் : 182 வயது : 54 பாலினம் : ஆண் Photo is available	XLG1538982
77 பெயர் : பங்கஜம் கணவர் பெயர் : ஜெய்குமார் வீட்டு எண் : 182 வயது : 50 பாலினம் : பெண் Photo is available	XLG1538990	78 பெயர் : சாந்தி கணவர் பெயர் : மல்லன் வீட்டு எண் : 184 வயது : 56 பாலினம் : பெண் Photo is available	XLG1539006	79 பெயர் : நாகன் தந்தை பெயர் : அம்மாசை வீட்டு எண் : 192 வயது : 66 பாலினம் : ஆண் Photo is available	XLG1539048
80 பெயர் : சந்திரி கணவர் பெயர் : நாகன் வீட்டு எண் : 192 வயது : 56 பாலினம் : பெண் Photo is available	XLG1539055	81 பெயர் : புடலட்சுமி கணவர் பெயர் : காளிமுத்து வீட்டு எண் : 197 வயது : 71 பாலினம் : பெண் Photo is available	XLG1539071	82 பெயர் : மூடலி தந்தை பெயர் : கிரியன் வீட்டு எண் : 199 வயது : 61 பாலினம் : ஆண் Photo is available	XLG1539089
83 பெயர் : தேவம்மா தந்தை பெயர் : மூடலி வீட்டு எண் : 199 வயது : 56 பாலினம் : பெண் Photo is available	XLG1539097	84 பெயர் : ஜான் தந்தை பெயர் : பெள்ளிங்கிரி வீட்டு எண் : 201 வயது : 54 பாலினம் : ஆண் Photo is available	XLG1539121	85 பெயர் : மங்களாதேவி கணவர் பெயர் : ஜான் வீட்டு எண் : 201 வயது : 52 பாலினம் : பெண் Photo is available	XLG1539139
86 பெயர் : ரங்கன் தந்தை பெயர் : வெள்ளிங்கிரி வீட்டு எண் : 203A வயது : 56 பாலினம் : ஆண் Photo is available	XLG1539162	87 பெயர் : கௌரி கணவர் பெயர் : ரங்கன் வீட்டு எண் : 203A வயது : 54 பாலினம் : பெண் Photo is available	XLG1539170	88 பெயர் : நாகம்மா கணவர் பெயர் : ஜெயராமன் வீட்டு எண் : 207 வயது : 51 பாலினம் : பெண் Photo is available	HWX1685429
R 89 பெயர் : பொன்மணி தந்தை பெயர் : தர்மன் வீட்டு எண் : 211 வயது : 56 பாலினம் : ஆண் Photo is available	XLG1539196	90 பெயர் : ரத்னா தந்தை பெயர் : பொன்மணி வீட்டு எண் : 211 வயது : 49 பாலினம் : பெண் Photo is available	HWX3318722	91 பெயர் : சுப்ரமணி தந்தை பெயர் : நல்லதம்பி வீட்டு எண் : 216 வயது : 63 பாலினம் : ஆண் Photo is available	XLG1539261

சட்டமன்றத் தொகுதியின் எண் மற்றும் பெயர் : 108-உதகமண்டலம்
பிரிவு எண் மற்றும் பெயர் 3-முள்ளிசூர்(வ.கி) மற்றும் (ஊ), வார்டு எண் 4 வராகபள்ளம்

92

XLG1539279

பெயர் : செல்வராணி
கணவர் பெயர்: சுப்ரமணி
வீட்டு எண் : 216
வயது : 58 பாலினம் : பெண்

Photo is
available

93

XLG0199760

பெயர் : செல்வராஜ்
தந்தை பெயர்: ரங்கன்
வீட்டு எண் : 11/236
வயது : 54 பாலினம் : ஆண்

Photo is
available

94	HWX3073517
பெயர் : மகாலிங்கம் தந்தை பெயர்: ஈரன் வீட்டு எண் : 12/4 வயது : 52 பாலினம் : ஆண்	Photo is available

95	HWX0971648
பெயர் : தருமன் தந்தை பெயர்: உச்சன் வீட்டு எண் : 12-67 வயது : 52 பாலினம் : ஆண்	Photo is available

96	HWX0971671
பெயர் : மாலிங்கி தந்தை பெயர்: உச்சன் வீட்டு எண் : 12/74 வயது : 50 பாலினம் : பெண்	Photo is available

97	XLG1542190
பெயர் : மணி தந்தை பெயர்: புட்டான் வீட்டு எண் : 75 வயது : 81 பாலினம் : ஆண்	Photo is available

98	XLG1542208
பெயர் : சிவலிங்கி கணவர் பெயர்: மணி வீட்டு எண் : 75 வயது : 66 பாலினம் : பெண்	Photo is available

99	XLG0806539
பெயர் : புட்டன் தந்தை பெயர்: மஞ்சன் வீட்டு எண் : 95 வயது : 56 பாலினம் : ஆண்	Photo is available

100	XLG0806521
பெயர் : சவிதா கணவர் பெயர்: புட்டன் வீட்டு எண் : 95 வயது : 49 பாலினம் : பெண்	Photo is available

101	1	XLG2005510
பெயர் : தீபக் குமார் தந்தை பெயர்: திருவெங்கடசாமி வீட்டு எண் : 11/82 வயது : 27 பாலினம் : ஆண்		Photo is available

வாக்காளர் குறித்த விவரங்களின் சுருக்கம்

A) வாக்காளர்களின் எண்ணிக்கை

	பட்டியலின் வகை	பட்டியல் விவரம்	வாக்காளர்களின் எண்ணிக்கை				
			ஆண்	பெண்	மூன்றாம் பாலினம்	மொத்தம்	
I	அடிப்படைப் பட்டியல்	அடிப்படைப் பட்டியல்	19-12-2025 அன்று வெளியிடப்பட்ட சிறப்பு தீவிரத் திருத்தம், 2026 இன் அடிப்படைப் பட்டியலோடு ஒருங்கிணைக்கப்பட்ட அத்திருத்தத்தின் சேர்த்தல்கள் அடங்கிய துணைப்பட்டியல் - 1, மற்றும் அதனையடுத்த 23-02-2026 முதல் 06-04-2026 வரையிலான தொடர் திருத்த காலத்தின் துணைப்பட்டியல் - 2 (துணைப்பட்டியல்கள் 1 மற்றும் 2 இல் உள்ள நீக்கங்களும் திருத்தங்களும் அடிப்படை பட்டியலில் குறியிடப்பட்டுள்ளன.)	52	48	0	100
II	சேர்த்தல் பட்டியல்	துணை பட்டியல் 1	சிறப்பு தீவிர திருத்தம் 2026	1	0	0	1
		துணை பட்டியல் 2	தொடர் திருத்தக் காலம், 2026	0	0	0	0
			மொத்தம்	1	0	0	1
III	நீக்கல் பட்டியல்	துணை பட்டியல் 1	சிறப்பு தீவிர திருத்தம் 2026	1	0	0	1
		துணை பட்டியல் 2	தொடர் திருத்தக் காலம், 2026	0	0	0	0
			மொத்தம்	1	0	0	1
IV	பாலினப் பிரிவில் மாற்றம் செய்வதால் ஏற்படும் வேறுபாடு			0	0	0	0

திருத்தங்களுக்கு பிறகு பட்டியலிலுள்ள நிகர வாக்காளர்களின் எண்ணிக்கை (I+II-III+IV)			52	48	0	100
B) திருத்தங்களின் எண்ணிக்கை						
பட்டியலின் வகை	பட்டியல் விவரம்	திருத்தங்களின் எண்ணிக்கை				
துணை பட்டியல் 1	சிறப்பு தீவிர திருத்தம் 2026	1				
துணை பட்டியல் 2	தொடர் திருத்தக் காலம், 2026	0				
	மொத்தம்	1				

வாக்காளர் பதிவு அலுவலரின்
கையொப்பம்

E- Expired, S- Shifted, R-Repeated, M - Missing, Q- Disqualified