



## வாக்காளர் பட்டியல் 2026 S22 தமிழ்நாடு

சட்டமன்றத் தொகுதியின் எண். பெயர் மற்றும் ஒதுக்கீட்டுத்தகுதி நிலை : 108 - உதகமண்டலம் (பொது)	பாகம் எண் : 250
--	-----------------

சட்டமன்றத் தொகுதி அடங்கியுள்ள நாடாளுமன்றத் தொகுதியின் எண். பெயர் மற்றும் ஒதுக்கீட்டுத்தகுதி நிலை : 19 - நீலகிரி (தனி)

<b>1. திருத்தத்தின் விவரங்கள்</b>									
<table style="width: 100%; border-collapse: collapse;"> <tr> <td style="width: 50%;">திருத்தப்படும் ஆண்டு</td> <td style="width: 50%; text-align: right;">2026</td> </tr> <tr> <td>தகுதியேற்படுத்தும் நாள்</td> <td style="text-align: right;">01-04-2026</td> </tr> <tr> <td>திருத்தத்தின் வகை</td> <td style="text-align: right;">சிறப்பு தீவிர திருத்தம் 2026</td> </tr> <tr> <td>பட்டியல் வெளியிடப்பட்ட நாள்</td> <td style="text-align: right;">06-04-2026</td> </tr> </table>	திருத்தப்படும் ஆண்டு	2026	தகுதியேற்படுத்தும் நாள்	01-04-2026	திருத்தத்தின் வகை	சிறப்பு தீவிர திருத்தம் 2026	பட்டியல் வெளியிடப்பட்ட நாள்	06-04-2026	<p style="text-align: center;"><b>பட்டியல் விவரம்</b></p> <p>19-12-2025 அன்று வெளியிடப்பட்ட சிறப்பு தீவிரத் திருத்தம், 2026 இன் அடிப்படைப் பட்டியலோடு ஒருங்கிணைக்கப்பட்ட அத்திருத்தத்தின் சேர்த்தல்கள் அடங்கிய துணைப்பட்டியல் - 1, மற்றும் அதனையடுத்த 23-02-2026 முதல் 06-04-2026 வரையிலான தொடர் திருத்த காலத்தின் துணைப்பட்டியல் - 2 (துணைப்பட்டியல்கள் 1 மற்றும் 2 இல் உள்ள நீக்கங்களும் திருத்தங்களும் அடிப்படை பட்டியலில் குறியிடப்பட்டுள்ளன.)</p>
திருத்தப்படும் ஆண்டு	2026								
தகுதியேற்படுத்தும் நாள்	01-04-2026								
திருத்தத்தின் வகை	சிறப்பு தீவிர திருத்தம் 2026								
பட்டியல் வெளியிடப்பட்ட நாள்	06-04-2026								

### 2. பாகத்தின் விவரங்கள் மற்றும் வாக்குச்சாவடிக்கான பரப்பளவு

<b>இந்த பாகத்தில், பாகத்தின் கீழ் வரும் பிரிவின் எண் மற்றும் பெயர்</b>																			
<p>1-கீழ்குந்தா(பே), வார்டு எண் 13 பெகும்பள்ளா</p> <p>2-கீழ்குந்தா(பே), வார்டு எண் 14 பெகும்பள்ளா</p> <p>3-கீழ்குந்தா(பே), வார்டு எண் 14 பென்ஸ்டாக்</p>	<table style="width: 100%; border-collapse: collapse;"> <tr> <td style="width: 60%;">முக்கிய நகரம்/கிராமம்</td> <td style="width: 40%;">: கீழ்குந்தா(பே)</td> </tr> <tr> <td>வார்டு</td> <td>: வார்டு எண் 13,14</td> </tr> <tr> <td>அஞ்சல் அலுவலகம்</td> <td>: கீழ்குந்தா</td> </tr> <tr> <td>காவல் நிலையம்</td> <td>: மஞ்சூர் ஜெ1</td> </tr> <tr> <td>பஞ்சாயத்து</td> <td>:</td> </tr> <tr> <td>வட்டம்</td> <td>: குந்தா</td> </tr> <tr> <td>கோட்டம்</td> <td>: உதகமண்டலம்</td> </tr> <tr> <td>மாவட்டம்</td> <td>: நீலகிரி</td> </tr> <tr> <td>அஞ்சல் குறியீட்டு எண்</td> <td>: 643219</td> </tr> </table>	முக்கிய நகரம்/கிராமம்	: கீழ்குந்தா(பே)	வார்டு	: வார்டு எண் 13,14	அஞ்சல் அலுவலகம்	: கீழ்குந்தா	காவல் நிலையம்	: மஞ்சூர் ஜெ1	பஞ்சாயத்து	:	வட்டம்	: குந்தா	கோட்டம்	: உதகமண்டலம்	மாவட்டம்	: நீலகிரி	அஞ்சல் குறியீட்டு எண்	: 643219
முக்கிய நகரம்/கிராமம்	: கீழ்குந்தா(பே)																		
வார்டு	: வார்டு எண் 13,14																		
அஞ்சல் அலுவலகம்	: கீழ்குந்தா																		
காவல் நிலையம்	: மஞ்சூர் ஜெ1																		
பஞ்சாயத்து	:																		
வட்டம்	: குந்தா																		
கோட்டம்	: உதகமண்டலம்																		
மாவட்டம்	: நீலகிரி																		
அஞ்சல் குறியீட்டு எண்	: 643219																		

### 3. வாக்குச் சாவடியின் விவரங்கள்

<p><b>வாக்குச் சாவடியின் எண் மற்றும் பெயர் :</b></p> <p>250 - ஊராட்சி ஒன்றிய நடுநிலைப்பள்ளி, பெகும்பள்ளா கேம்ப் கெத்தை - 643219</p> <p><b>வாக்குச் சாவடியின் முகவரி :</b></p> <p>ஊராட்சி ஒன்றிய நடுநிலைப்பள்ளி, பெகும்பள்ளா கேம்ப் கெத்தை - 643219</p>	<p><b>வாக்குச் சாவடியின் வகைப்பாடு (ஆண்/பெண்/பொது)</b></p> <p><b>துணை வாக்குச் சாவடிகளின் எண்ணிக்கை :</b></p>	<p><b>பொது</b></p> <p style="font-size: 24px;">0</p>
--	---	--

### 4. வாக்காளர்களின் எண்ணிக்கை

தொடங்கும் வரிசை எண்	முடியும் வரிசை எண்.	நிகர வாக்காளர்களின் எண்ணிக்கை			
		ஆண்	பெண்	மூன்றாம் பாலினம்	மொத்தம்
1	119	54	62	0	116

கையொப்பம்

Nazri Naksha

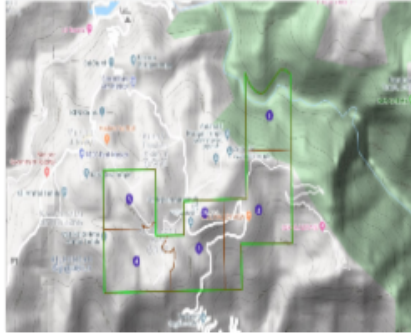

Google Map View

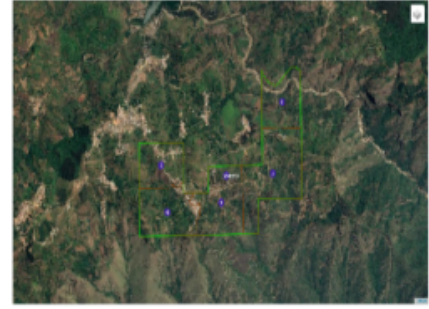

Polling Station Building Front View



Polling Station Front View



Cad View

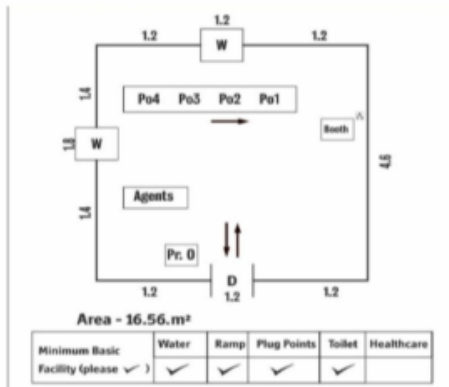

Key MAP View

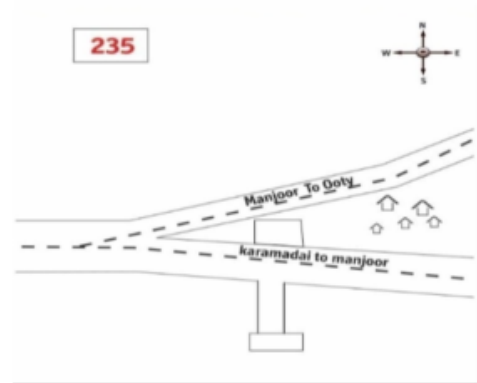

1 பெயர் : சாந்தி கணவர் பெயர் : துரை வீட்டு எண் : 2/4 வயது : 51 பாலினம் : பெண் Photo is available	XLG1938182	2 பெயர் : விஜயலக்ஷ்மி கணவர் பெயர் : முத்துராஜாகுமார் வீட்டு எண் : 2/6 வயது : 40 பாலினம் : பெண் Photo is available	XLG1938307	3 பெயர் : சரவணன் தந்தை பெயர் : வீராசாமி வீட்டு எண் : 2எஃப்/19/2 வயது : 47 பாலினம் : ஆண் Photo is available	XLG1946763
4 பெயர் : சஜிதா கணவர் பெயர் : சரவணன் வீட்டு எண் : 2எஃப்/19/2 வயது : 37 பாலினம் : பெண் Photo is available	XLG1946813	5 பெயர் : அருக்காணி தந்தை பெயர் : சின்னசாமி வீட்டு எண் : 3 வயது : 56 பாலினம் : பெண் Photo is available	XLG1566785	6 பெயர் : பிரேம்குமார் தந்தை பெயர் : ராஜன் வீட்டு எண் : 3-11-1A வயது : 27 பாலினம் : ஆண் Photo is available	XLG0919654
7 பெயர் : ரா செளந்தர் தந்தை பெயர் : ராஜன் வீட்டு எண் : 3/11/1ஏ வயது : 21 பாலினம் : ஆண் Photo is available	XLG1938299	8 பெயர் : சாவித்திரி கணவர் பெயர் : செல்வராஜ் வீட்டு எண் : 4/32டி வயது : 55 பாலினம் : பெண் Photo is available	XLG1946896	9 பெயர் : முத்துராஜாகுமார் தந்தை பெயர் : முத்தையா வீட்டு எண் : 6-2 வயது : 48 பாலினம் : ஆண் Photo is available	XLG0773747
E 10 பெயர் : கந்தசாமி தந்தை பெயர் : பழனிசாமிகவுண்டர் வீட்டு எண் : 7A வயது : 82 பாலினம் : ஆண் DELETED	XLG1566801	11 பெயர் : ரங்காத்தாள் கணவர் பெயர் : கந்தசாமி வீட்டு எண் : 7A வயது : 66 பாலினம் : பெண் Photo is available	XLG1566819	12 பெயர் : தமிழ் செல்வன் தந்தை பெயர் : கெப்பணன் வீட்டு எண் : 8-3 வயது : 51 பாலினம் : ஆண் Photo is available	XLG0675934
13 பெயர் : முத்து ஈஸ்வரி கணவர் பெயர் : தமிழ் செல்வன் வீட்டு எண் : 8-3 வயது : 42 பாலினம் : பெண் Photo is available	XLG0675942	14 பெயர் : மூக்கம்மாள் கணவர் பெயர் : பாக்கியசாமி வீட்டு எண் : 8-13A வயது : 60 பாலினம் : பெண் Photo is available	XLG1566827	15 பெயர் : ஓமனா கணவர் பெயர் : கோபாலகிருஷ்ணன் வீட்டு எண் : 8-27 வயது : 57 பாலினம் : பெண் Photo is available	XLG0675959
16 பெயர் : செபாஸ்டியன் தந்தை பெயர் : ஆரோக்கியசாமி வீட்டு எண் : 8/27ஏ வயது : 68 பாலினம் : ஆண் Photo is available	XLG1733930	17 பெயர் : கார்த்திகா தந்தை பெயர் : கணேசுகுமார் வீட்டு எண் : 8/27ஏ வயது : 19 பாலினம் : பெண் Photo is available	XLG1947852	18 பெயர் : ரூபக் தந்தை பெயர் : டுஹின் குமார் வீட்டு எண் : 8-60 வயது : 70 பாலினம் : ஆண் Photo is available	XLG0589291
19 பெயர் : முரளிதரன் தந்தை பெயர் : சங்கரன் வீட்டு எண் : 11-1 வயது : 61 பாலினம் : ஆண் Photo is available	XLG0894717	20 பெயர் : ரேகா கணவர் பெயர் : முரளிதரன் வீட்டு எண் : 11-1 வயது : 50 பாலினம் : பெண் Photo is available	XLG0894725	21 பெயர் : முகேஷ் வர்மா தந்தை பெயர் : முருகேசன் வீட்டு எண் : 11-51 வயது : 22 பாலினம் : ஆண் Photo is available	XLG1899681
22 பெயர் : பொ சரோஜா கணவர் பெயர் : பொன்னுசாமி வீட்டு எண் : 11/71 வயது : 60 பாலினம் : பெண் Photo is available	XLG1939370	23 பெயர் : கோபால் தந்தை பெயர் : வைகுண்டம் வீட்டு எண் : 12/4 வயது : 46 பாலினம் : ஆண் Photo is available	ATS0776351	24 பெயர் : மனீஷ் ஷாவால கணவர் பெயர் : விக்ரம் கபூர் வீட்டு எண் : 13/20 வயது : 47 பாலினம் : பெண் Photo is available	XLG1734748
25 பெயர் : த பத்மா கணவர் பெயர் : தண்டபாணி வீட்டு எண் : 13-33 வயது : 50 பாலினம் : பெண் Photo is available	XLG0589267	26 பெயர் : விஜயலக்ஷ்மி கணவர் பெயர் : மகேந்திரன் வீட்டு எண் : 13/43 வயது : 43 பாலினம் : பெண் Photo is available	XLG1939446	27 பெயர் : செந்தில்குமார் ம தந்தை பெயர் : மகேந்திரன் வீட்டு எண் : 13/43 வயது : 23 பாலினம் : ஆண் Photo is available	XLG1904234
28 பெயர் : கவிதா கணவர் பெயர் : கனகராஜ் வீட்டு எண் : 13/45 வயது : 42 பாலினம் : பெண் Photo is available	XLG1939420	29 பெயர் : ஷாருக் அஹமத் தந்தை பெயர் : அப்தலிப் வீட்டு எண் : 13/45 வயது : 25 பாலினம் : ஆண் Photo is available	XLG1752989	30 பெயர் : செளமித்ரா தந்தை பெயர் : கனகராஜ் வீட்டு எண் : 13/45 வயது : 19 பாலினம் : பெண் Photo is available	XLG1939396

31 பெயர் : மணிகண்டன் மு முருகன் தந்தை பெயர்: முருகன் வீட்டு எண் : 13-52 வயது : 33 பாலினம் : ஆண்	XLG0589317 Photo is available	32 பெயர் : மலையப்பன் தந்தை பெயர்: சின்னப்பன் வீட்டு எண் : 13/74 வயது : 53 பாலினம் : ஆண்	XLG1938166 Photo is available	33 பெயர் : பி தங்கமணி கணவர் பெயர்: பழனிசாமி வீட்டு எண் : 13/78 வயது : 38 பாலினம் : பெண்	XLG1858109 Photo is available
34 பெயர் : நித்யா கணவர் பெயர்: ரமேஷ்குமார் வீட்டு எண் : 13/80 வயது : 36 பாலினம் : பெண்	XLG1939206 Photo is available	35 பெயர் : துரை தந்தை பெயர்: நாச்சிமுத்து வீட்டு எண் : 13/81 வயது : 62 பாலினம் : ஆண்	XLG1942036 Photo is available	36 பெயர் : கௌசிக் தந்தை பெயர்: சுரேஷ் குமார் வீட்டு எண் : 13/85 வயது : 24 பாலினம் : ஆண்	XLG1719376 Photo is available
37 பெயர் : மகேஷ் ஆர் தந்தை பெயர்: ராஜா வீட்டு எண் : 13-92 வயது : 29 பாலினம் : ஆண்	XLG0773663 Photo is available	38 பெயர் : சித்ரவள்ளி கணவர் பெயர்: ரவிசந்திரன் வீட்டு எண் : 13-210 வயது : 39 பாலினம் : பெண்	HWX3317989 Photo is available	39 பெயர் : ராஜன் தந்தை பெயர்: தொரை வீட்டு எண் : 13A வயது : 53 பாலினம் : ஆண்	XLG1566868 Photo is available
40 பெயர் : புஷ்பா கணவர் பெயர்: ராஜன் வீட்டு எண் : 13A வயது : 50 பாலினம் : பெண்	XLG1566876 Photo is available	41 பெயர் : ரவிசந்திரன் தந்தை பெயர்: கந்தப்பன் வீட்டு எண் : 19 வயது : 43 பாலினம் : ஆண்	HWX2338564 Photo is available	42 பெயர் : பிரதீஷா கணவர் பெயர்: செல்வராஜ் வீட்டு எண் : 19/127/இல்டு18 வயது : 29 பாலினம் : பெண்	XLG1946821 Photo is available
43 பெயர் : அருள்தாஸ் ஜான் தந்தை பெயர்: ஜான் வீட்டு எண் : 24ஹெச் வயது : 50 பாலினம் : ஆண்	XLG1939198 Photo is available	44 பெயர் : சரஸ்வதி கணவர் பெயர்: செந்தில்குமார் வீட்டு எண் : 25 வயது : 50 பாலினம் : பெண்	HWX3158227 Photo is available	45 பெயர் : மாரிச்சாமி தந்தை பெயர்: லட்சுமணன் வீட்டு எண் : 25B வயது : 48 பாலினம் : ஆண்	XLG0289538 Photo is available
46 பெயர் : ராணி கணவர் பெயர்: மாரிசாமி வீட்டு எண் : 25B வயது : 41 பாலினம் : பெண்	XLG0289546 Photo is available	47 பெயர் : ராஜம்மாள் கணவர் பெயர்: பொன்னுசாமி வீட்டு எண் : 32 வயது : 75 பாலினம் : பெண்	XLG1566926 Photo is available	48 பெயர் : ராஜசேகர் தந்தை பெயர்: பொன்னுசாமி வீட்டு எண் : 32 வயது : 54 பாலினம் : ஆண்	HWX1089143 Photo is available
49 பெயர் : கனகராஜ் தந்தை பெயர்: பொன்னுசாமி வீட்டு எண் : 32 வயது : 48 பாலினம் : ஆண்	HWX0964049 Photo is available	50 பெயர் : மைலா கணவர் பெயர்: சங்கரன் வீட்டு எண் : 33 வயது : 54 பாலினம் : பெண்	XLG1566942 Photo is available	51 பெயர் : சங்கரன் தந்தை பெயர்: தேவராயகவுண்டர் வீட்டு எண் : 33A1 வயது : 58 பாலினம் : ஆண்	XLG1566959 Photo is available
E 52 பெயர் : கோவிந்தம்மா கணவர் பெயர்: துரைராஜ் வீட்டு எண் : 36 வயது : 61 பாலினம் : பெண்	XLG1566967 Photo is available	53 பெயர் : செல்வதுரை தந்தை பெயர்: ரங்கசாமி வீட்டு எண் : 36A வயது : 64 பாலினம் : ஆண்	XLG1566975 Photo is available	54 பெயர் : பாப்பாத்தி கணவர் பெயர்: ராமசாமி வீட்டு எண் : 43 வயது : 71 பாலினம் : பெண்	XLG1566991 Photo is available
55 பெயர் : நல்லம்மாள் கணவர் பெயர்: பழனிச்சாமி வீட்டு எண் : 60B வயது : 83 பாலினம் : பெண்	XLG1567056 Photo is available	56 பெயர் : தெய்வானை கணவர் பெயர்: பழனிச்சாமி வீட்டு எண் : 60B வயது : 82 பாலினம் : பெண்	XLG1567064 Photo is available	57 பெயர் : மணிகண்டன் தந்தை பெயர்: பழனிசாமி வீட்டு எண் : 60B வயது : 45 பாலினம் : ஆண்	HWX1149160 Photo is available
58 பெயர் : முருகன் தந்தை பெயர்: அழகர் வீட்டு எண் : 76 வயது : 58 பாலினம் : ஆண்	XLG0104729 Photo is available	59 பெயர் : நாகம்மாள் கணவர் பெயர்: முருகன் வீட்டு எண் : 76 வயது : 56 பாலினம் : பெண்	XLG0104711 Photo is available	60 பெயர் : உமாதேவி கணவர் பெயர்: சுரேஷ்குமார் வீட்டு எண் : 85 வயது : 45 பாலினம் : பெண்	HWX1149335 Photo is available

61 பெயர் : அப்துலிப் தந்தை பெயர்: அப்பாஸ் வீட்டு எண் : 93 வயது : 54 பாலினம் : ஆண்	XLG1567114 Photo is available	S2 62 பெயர் : திலகா தண்டபாணி கணவர் பெயர்: தண்டபாணி வீட்டு எண் : 95 வயது : 50 பாலினம் : பெண்	HWX3245743 Photo is available	63 பெயர் : ராஜா தந்தை பெயர்: மாரிமுத்து வீட்டு எண் : 96 வயது : 58 பாலினம் : ஆண்	XLG1567130 Photo is available
64 பெயர் : மணிவேலன் தந்தை பெயர்: பால்ராஜ் நாடார் வீட்டு எண் : 96 வயது : 47 பாலினம் : ஆண்	HWX0963801 Photo is available	65 பெயர் : மீனா கணவர் பெயர்: குமாரசாமி வீட்டு எண் : 105 வயது : 73 பாலினம் : பெண்	XLG1567148 Photo is available	66 பெயர் : சித்ரா கணவர் பெயர்: சிவராஜ் வீட்டு எண் : 105 வயது : 44 பாலினம் : பெண்	HWX1149350 Photo is available
67 பெயர் : ராதிகா கணவர் பெயர்: சுப்ரமணியம் வீட்டு எண் : 10 8/33-ஏ வயது : 45 பாலினம் : பெண்	XLG0289512 Photo is available	68 பெயர் : ராம்குமார் ச தந்தை பெயர்: சங்கரன் வீட்டு எண் : 10 8/33-ஏ வயது : 37 பாலினம் : ஆண்	XLG0289504 Photo is available	# 69 பெயர் : ச ரவிகுமார் தந்தை பெயர்: சங்கரன் வீட்டு எண் : 8/33-ஏ வயது : 36 பாலினம் : ஆண்	XLG0289520 Photo is available
70 பெயர் : ஷீலா கணவர் பெயர்: ராஜா வீட்டு எண் : 109 வயது : 45 பாலினம் : பெண்	XLG0289421 Photo is available	71 பெயர் : பழனியம்மாள் தந்தை பெயர்: ராமன் வீட்டு எண் : 112 வயது : 54 பாலினம் : பெண்	XLG1567155 Photo is available	#2 72 பெயர் : செந்தில் வேலு கி தந்தை பெயர்: கிருஷ்ணசாமி வீட்டு எண் : 118/130பி வயது : 53 பாலினம் : ஆண்	XLG1938158 Photo is available
73 பெயர் : அழகுசக்தி கணவர் பெயர்: மணிவேலன் வீட்டு எண் : 127 வயது : 43 பாலினம் : பெண்	XLG0104661 Photo is available	74 பெயர் : நாகரத்தினம் கணவர் பெயர்: ராஜசேகர் வீட்டு எண் : 218/35 வயது : 40 பாலினம் : பெண்	XLG1939438 Photo is available	75 பெயர் : தில்ஷாத் கணவர் பெயர்: அப்துலிப் வீட்டு எண் : 272 வயது : 47 பாலினம் : பெண்	HWX0963843 Photo is available

76 பெயர் : கனிமொழி ரா கணவர் பெயர்: தீபக் வீட்டு எண் : 6/4 வயது : 34 பாலினம் : பெண்	XLG0807107 Photo is available	77 பெயர் : பிரானேஷ் சாரதி தண்டபாணி தந்தை பெயர்: தண்டபாணி வீட்டு எண் : 13/4 வயது : 22 பாலினம் : ஆண்	XLG1949833 Photo is available	78 பெயர் : செல்வன் தந்தை பெயர்: ஆண்டி வீட்டு எண் : 13/48 வயது : 53 பாலினம் : ஆண்	XLG0504316 Photo is available
79 பெயர் : ஷாஹனி தந்தை பெயர்: அபுதாலிப் வீட்டு எண் : 13/49 வயது : 19 பாலினம் : பெண்	XLG1948124 Photo is available	80 பெயர் : ராமாத் தாள் கணவர் பெயர்: ராமப்பன் வீட்டு எண் : 19A வயது : 77 பாலினம் : பெண்	XLG1567189 Photo is available	81 பெயர் : சரசு கணவர் பெயர்: ராமப்பன் வீட்டு எண் : 19A வயது : 67 பாலினம் : பெண்	XLG1567197 Photo is available
82 பெயர் : ராஜேந்திரன் தந்தை பெயர்: ராமப்பன் வீட்டு எண் : 19A வயது : 50 பாலினம் : ஆண்	XLG1567205 Photo is available	83 பெயர் : ரவிச்சந்திரன் தந்தை பெயர்: ராமப்பன் வீட்டு எண் : 19A வயது : 48 பாலினம் : ஆண்	HWX0964007 Photo is available	84 பெயர் : கோபாலகிருஷ்ணன் தந்தை பெயர்: ராகவன் வீட்டு எண் : 27 வயது : 63 பாலினம் : ஆண்	XLG1567213 Photo is available
85 பெயர் : சிவராஜ் தந்தை பெயர்: மாணிக்கம் வீட்டு எண் : ,38/30ஏ வயது : 40 பாலினம் : ஆண்	XLG1933589 Photo is available	86 பெயர் : பாப்பாத்தி கணவர் பெயர்: மாணிக்கம் வீட்டு எண் : 38/30-ஏ வயது : 70 பாலினம் : பெண்	XLG1933498 Photo is available	87 பெயர் : ஜோதிமணி சிவராஜ் கணவர் பெயர்: ஜோதிமணி வீட்டு எண் : 38/38--ஏ வயது : 30 பாலினம் : பெண்	XLG1936608 Photo is available
88 பெயர் : தீபக் தந்தை பெயர்: கேசவன் வீட்டு எண் : 65/4 வயது : 35 பாலினம் : ஆண்	XLG0321224 Photo is available	89 பெயர் : கிருஷ்ணவேணி தாயின் பெயர்: பாப்பாத்தி வீட்டு எண் : 103 வயது : 65 பாலினம் : பெண்	XLG1567221 Photo is available	90 பெயர் : நாகரத்தினம் கணவர் பெயர்: சின்னதம்பி வீட்டு எண் : 109 வயது : 73 பாலினம் : பெண்	XLG1567239 Photo is available
91 பெயர் : ராஜா தந்தை பெயர்: சின்னதம்பி வீட்டு எண் : 109 வயது : 52 பாலினம் : ஆண்	XLG1567247 Photo is available	92 பெயர் : பூவாத்தாள் கணவர் பெயர்: ரங்கன் வீட்டு எண் : 140 வயது : 68 பாலினம் : பெண்	XLG1567254 Photo is available	93 பெயர் : தரணீஷ் தந்தை பெயர்: ராஜேந்தரன் வீட்டு எண் : 298/19பி வயது : 19 பாலினம் : ஆண்	XLG1948058 Photo is available
94 பெயர் : ஷைனி கணவர் பெயர்: ஆரோக்கியசாமி வீட்டு எண் : க எண் 14 ஜி வயது : 42 பாலினம் : பெண்	XLG1960160 Photo is available	95 பெயர் : பிரியதர்சினி உ தந்தை பெயர்: உமாஷங்கர் வீட்டு எண் : கெத்தை வயது : 22 பாலினம் : பெண்	XLG1931930 Photo is available		

96

HWX3158219

பெயர் : பிரேமலதா  
கணவர் பெயர்: ராஜேந்திரன்  
வீட்டு எண் : 72-2  
வயது : 42 பாலினம் : பெண்

Photo is  
available

97	1	XLG1980747	பெயர் : சன்மயா ஸ்ரீ ச தந்தை பெயர்: சரவணன் வீட்டு எண் : க்யூ6/1 வயது : 18 பாலினம் : பெண்	Photo is available	98	1	XLG1980838	பெயர் : விக்ரம் கபூர் தந்தை பெயர்: டி. பி கபூர் வீட்டு எண் : 8/60 N2 வயது : 70 பாலினம் : ஆண்	Photo is available	99	1	XLG1981273	பெயர் : த மணிகண்டன் தந்தை பெயர்: தண்டபாணி வீட்டு எண் : 13/7 வயது : 21 பாலினம் : ஆண்	Photo is available
100	1	XLG1981430	பெயர் : திவ்யா தந்தை பெயர்: செந்தில்குமார் வீட்டு எண் : 8/25 வயது : 28 பாலினம் : பெண்	Photo is available	101	2	XLG1981448	பெயர் : ரா கணேஷ்குமார் தந்தை பெயர்: ராமு வீட்டு எண் : 103 வயது : 47 பாலினம் : ஆண்	Photo is available	102	2	XLG1981455	பெயர் : திலகவதி தந்தை பெயர்: ஜெயகுமார் வீட்டு எண் : 8/27ஏ வயது : 43 பாலினம் : பெண்	Photo is available
103	1	XLG1981463	பெயர் : ஸ்பிணி மா தந்தை பெயர்: மாரிச்சாமி வீட்டு எண் : 25 வயது : 18 பாலினம் : பெண்	Photo is available	104	1	XLG1995208	பெயர் : அபிநாபா தந்தை பெயர்: சிவராஜ் வீட்டு எண் : 105 வயது : 21 பாலினம் : பெண்	Photo is available	105	1	XLG1995232	பெயர் : லட்சுமி வெ ப தந்தை பெயர்: பழனிசாமி வீட்டு எண் : 8/19ஏ வயது : 47 பாலினம் : பெண்	Photo is available
106	1	XLG1996123	பெயர் : சரவணகுமார் தந்தை பெயர்: ராஜசேகர் வீட்டு எண் : 21 8/35 வயது : 25 பாலினம் : ஆண்	Photo is available	107	1	XLG1996131	பெயர் : செ தீபிகா தந்தை பெயர்: செந்தில்குமார் வீட்டு எண் : 8/25 வயது : 29 பாலினம் : பெண்	Photo is available	108	1	XLG1997758	பெயர் : சிவராஜ் தந்தை பெயர்: முத்துகுமாரசாமி வீட்டு எண் : 105 வயது : 50 பாலினம் : ஆண்	Photo is available
109	1	XLG1999481	பெயர் : ராகுல் ரா தந்தை பெயர்: ராஜசேகர் வீட்டு எண் : 21 8/35 வயது : 21 பாலினம் : ஆண்	Photo is available	110	1	XLG2001147	பெயர் : ஜீவாபாரதி தந்தை பெயர்: சிவராஜ் வீட்டு எண் : 105 வயது : 24 பாலினம் : ஆண்	Photo is available	111	1	XLG2012581	பெயர் : வீ ஆனந்தன் தந்தை பெயர்: வீராசாமி வீட்டு எண் : 2எஃப்19/2 வயது : 44 பாலினம் : ஆண்	Photo is available
112	1	XLG2012649	பெயர் : வீ சரோஜா கணவர் பெயர்: வீராசாமி வீட்டு எண் : 2எஃப்19/2 வயது : 63 பாலினம் : பெண்	Photo is available	113	1	XLG2012722	பெயர் : வீ வீராசாமி தந்தை பெயர்: வீரன் வீட்டு எண் : 2எஃப்19/2 வயது : 79 பாலினம் : ஆண்	Photo is available	114	1	XLG2025781	பெயர் : சா . உமாசங்கர் தந்தை பெயர்: சாமிநாதன் வீட்டு எண் : க்யூ 4/4 வயது : 50 பாலினம் : ஆண்	Photo is available
115	1	XLG2025948	பெயர் : மணிமேகலை உமாசங்கர் கணவர் பெயர்: உமாசங்கர் வீட்டு எண் : க்யூ 4/4 வயது : 46 பாலினம் : பெண்	Photo is available	116	1	XLG2026623	பெயர் : சு சம்பத்குமார் தந்தை பெயர்: சுபரமணி வீட்டு எண் : க்யூ 2/2 வயது : 49 பாலினம் : ஆண்	Photo is available	117	1	XLG2026631	பெயர் : திவ்ய தரசன் ச தந்தை பெயர்: சம்பத்குமார் வீட்டு எண் : க்யூ 2/2 வயது : 18 பாலினம் : ஆண்	Photo is available
118	1	XLG2026656	பெயர் : மாலதி தந்தை பெயர்: கிருஷ்ணன் வீட்டு எண் : க்யூ 2/2 வயது : 37 பாலினம் : பெண்	Photo is available										

119	3	XLG2030328
பெயர் : முத்துவள்ளி கருப்பு கணவர் பெயர்: கருப்பு வீட்டு எண் : 2 எஃப்,17/2 வயது : 54 பாலினம் : பெண்		Photo is available

## வாக்காளர் குறித்த விவரங்களின் சுருக்கம்

## A) வாக்காளர்களின் எண்ணிக்கை

	பட்டியலின் வகை	பட்டியல் விவரம்	வாக்காளர்களின் எண்ணிக்கை				
			ஆண்	பெண்	மூன்றாம் பாலினம்	மொத்தம்	
I	அடிப்படைப் பட்டியல்	அடிப்படைப் பட்டியல்	19-12-2025 அன்று வெளியிடப்பட்ட சிறப்பு தீவிரத் திருத்தம், 2026 இன் அடிப்படைப் பட்டியலோடு ஒருங்கிணைக்கப்பட்ட அத்திருத்தத்தின் சேர்த்தல்கள் அடங்கிய துணைப்பட்டியல் - 1, மற்றும் அதனையடுத்த 23-02-2026 முதல் 06-04-2026 வரையிலான தொடர் திருத்த காலத்தின் துணைப்பட்டியல் - 2 (துணைப்பட்டியல்கள் 1 மற்றும் 2 இல் உள்ள நீக்கங்களும் திருத்தங்களும் அடிப்படை பட்டியலில் குறியிடப்பட்டுள்ளன.)	43	53	0	96
II	சேர்த்தல் பட்டியல்	துணை பட்டியல் 1	சிறப்பு தீவிர திருத்தம் 2026	12	10	0	22
		துணை பட்டியல் 2	தொடர் திருத்தக் காலம், 2026	0	1	0	1
			மொத்தம்	12	11	0	23
III	நீக்கல் பட்டியல்	துணை பட்டியல் 1	சிறப்பு தீவிர திருத்தம் 2026	1	1	0	2
		துணை பட்டியல் 2	தொடர் திருத்தக் காலம், 2026	0	1	0	1
			மொத்தம்	1	2	0	3
IV	பாலினப் பிரிவில் மாற்றம் செய்வதால் ஏற்படும் வேறுபாடு			0	0	0	0

திருத்தங்களுக்கு பிறகு பட்டியலிலுள்ள நிகர வாக்காளர்களின் எண்ணிக்கை (I+II-III+IV)			54	62	0	116
<b>B) திருத்தங்களின் எண்ணிக்கை</b>						
பட்டியலின் வகை	பட்டியல் விவரம்	திருத்தங்களின் எண்ணிக்கை				
துணை பட்டியல் 1	சிறப்பு தீவிர திருத்தம் 2026	1				
துணை பட்டியல் 2	தொடர் திருத்தக் காலம், 2026	1				
	மொத்தம்	2				

வாக்காளர் பதிவு அலுவலரின்  
கையொப்பம்

E- Expired, S- Shifted, R-Repeated, M - Missing, Q- Disqualified