



வாக்காளர் பட்டியல் 2026 S22 தமிழ்நாடு

சட்டமன்றத் தொகுதியின் எண். பெயர் மற்றும் ஒதுக்கீட்டுத்தகுதி நிலை : 124 - வால்பாறை (தனி)	பாகம் எண் : 216
---	-----------------

சட்டமன்றத் தொகுதி அடங்கியுள்ள நாடாளுமன்றத் தொகுதியின் எண். பெயர் மற்றும் ஒதுக்கீட்டுத்தகுதி நிலை : 21 - பொள்ளாச்சி (பொது)

1. திருத்தத்தின் விவரங்கள்									
<table style="width: 100%; border-collapse: collapse;"> <tr> <td style="padding: 2px;">திருத்தப்படும் ஆண்டு</td> <td style="padding: 2px;">2026</td> </tr> <tr> <td style="padding: 2px;">தகுதியேற்படுத்தும் நாள்</td> <td style="padding: 2px;">01-04-2026</td> </tr> <tr> <td style="padding: 2px;">திருத்தத்தின் வகை</td> <td style="padding: 2px;">சிறப்பு தீவிர திருத்தம் 2026</td> </tr> <tr> <td style="padding: 2px;">பட்டியல் வெளியிடப்பட்ட நாள்</td> <td style="padding: 2px;">06-04-2026</td> </tr> </table>	திருத்தப்படும் ஆண்டு	2026	தகுதியேற்படுத்தும் நாள்	01-04-2026	திருத்தத்தின் வகை	சிறப்பு தீவிர திருத்தம் 2026	பட்டியல் வெளியிடப்பட்ட நாள்	06-04-2026	<p style="text-align: center;">பட்டியல் விவரம்</p> <p>19-12-2025 அன்று வெளியிடப்பட்ட சிறப்பு தீவிரத் திருத்தம், 2026 இன் அடிப்படைப் பட்டியலோடு ஒருங்கிணைக்கப்பட்ட அத்திருத்தத்தின் சேர்த்தல்கள் அடங்கிய துணைப்பட்டியல் - 1, மற்றும் அதனையடுத்த 23-02-2026 முதல் 06-04-2026 வரையிலான தொடர் திருத்த காலத்தின் துணைப்பட்டியல் - 2 (துணைப்பட்டியல்கள் 1 மற்றும் 2 இல் உள்ள நீக்கங்களும் திருத்தங்களும் அடிப்படை பட்டியலில் குறியிடப்பட்டுள்ளன.)</p>
திருத்தப்படும் ஆண்டு	2026								
தகுதியேற்படுத்தும் நாள்	01-04-2026								
திருத்தத்தின் வகை	சிறப்பு தீவிர திருத்தம் 2026								
பட்டியல் வெளியிடப்பட்ட நாள்	06-04-2026								

2. பாகத்தின் விவரங்கள் மற்றும் வாக்குச்சாவடிக்கான பரப்பளவு

இந்த பாகத்தில், பாகத்தின் கீழ் வரும் பிரிவின் எண் மற்றும் பெயர்															
	<table style="width: 100%; border-collapse: collapse;"> <tr> <td style="padding: 2px;">முக்கிய நகரம்/கிராமம் வார்டு</td> <td style="padding: 2px;">: வால்பாறை : வால்பாறை நகராட்சி வார்டு எண் 11</td> </tr> <tr> <td style="padding: 2px;">அஞ்சல் அலுவலகம்</td> <td style="padding: 2px;">: வால்பாறை</td> </tr> <tr> <td style="padding: 2px;">காவல் நிலையம்</td> <td style="padding: 2px;">: வால்பாறை டவுன்</td> </tr> <tr> <td style="padding: 2px;">பஞ்சாயத்து வட்டம்</td> <td style="padding: 2px;">:</td> </tr> <tr> <td style="padding: 2px;">கோட்டம்</td> <td style="padding: 2px;">: வால்பாறை</td> </tr> <tr> <td style="padding: 2px;">மாவட்டம்</td> <td style="padding: 2px;">: பொள்ளாச்சி</td> </tr> <tr> <td style="padding: 2px;">அஞ்சல் குறியீட்டு எண்</td> <td style="padding: 2px;">: கோயம்புத்தூர் : 642127</td> </tr> </table>	முக்கிய நகரம்/கிராமம் வார்டு	: வால்பாறை : வால்பாறை நகராட்சி வார்டு எண் 11	அஞ்சல் அலுவலகம்	: வால்பாறை	காவல் நிலையம்	: வால்பாறை டவுன்	பஞ்சாயத்து வட்டம்	:	கோட்டம்	: வால்பாறை	மாவட்டம்	: பொள்ளாச்சி	அஞ்சல் குறியீட்டு எண்	: கோயம்புத்தூர் : 642127
முக்கிய நகரம்/கிராமம் வார்டு	: வால்பாறை : வால்பாறை நகராட்சி வார்டு எண் 11														
அஞ்சல் அலுவலகம்	: வால்பாறை														
காவல் நிலையம்	: வால்பாறை டவுன்														
பஞ்சாயத்து வட்டம்	:														
கோட்டம்	: வால்பாறை														
மாவட்டம்	: பொள்ளாச்சி														
அஞ்சல் குறியீட்டு எண்	: கோயம்புத்தூர் : 642127														

3. வாக்குச் சாவடியின் விவரங்கள்

வாக்குச் சாவடியின் எண் மற்றும் பெயர் : 216 - அரசு ஆண்கள் மேல்நிலைப்பள்ளி, வால்பாறை-642127 வாக்குச் சாவடியின் முகவரி : அரசு ஆண்கள் மேல்நிலைப்பள்ளி, தெற்கு பார்த்த மேற்கு பகுதி புதிய தாரசு கட்டிடம், வால்பாறை-642127	வாக்குச் சாவடியின் வகைப்பாடு (ஆண்/பெண்/பொது)	
	துணை வாக்குச் சாவடிகளின் எண்ணிக்கை :	0

4. வாக்காளர்களின் எண்ணிக்கை

தொடங்கும் வரிசை எண்	முடியும் வரிசை எண்.	நிகர வாக்காளர்களின் எண்ணிக்கை			
		ஆண்	பெண்	மூன்றாம் பாலினம்	மொத்தம்
1	1	0	0	0	0

வாக்காளர் பதிவு அலுவலரின்
கையொப்பம்

Nazri Naksha

Google Map View

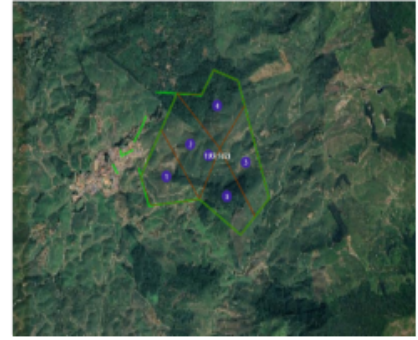
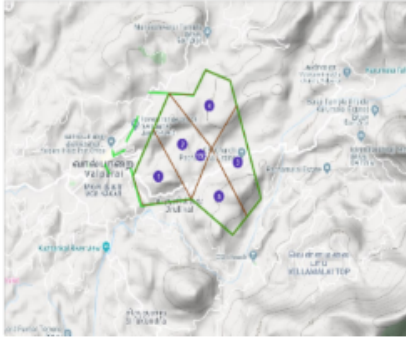

Polling Station Building Front View

Polling Station Front View



Cad View

Key MAP View

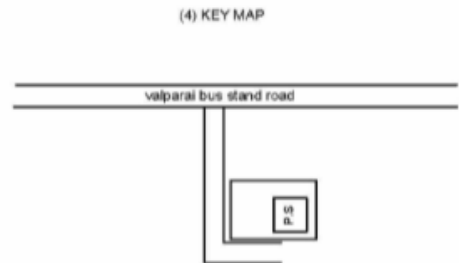
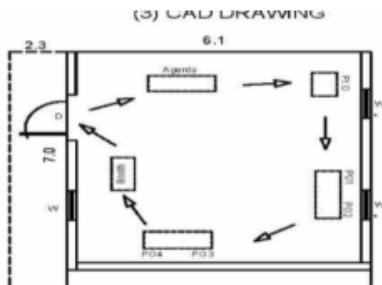

MINIMUM BASIC FACILITY PLEASE ✓)	WATER SUPPLY	RAMP	FLOOD CONTROL	VOL. ST. CAGE	HEALTH

வாக்காளர் குறித்த விவரங்களின் சுருக்கம்

A) வாக்காளர்களின் எண்ணிக்கை

	பட்டியலின் வகை	பட்டியல் விவரம்	வாக்காளர்களின் எண்ணிக்கை							
			ஆண்	பெண்	மூன்றாம் பாலினம்	மொத்தம்				
I	அடிப்படைப் பட்டியல்	அடிப்படைப் பட்டியல்	19-12-2025 அன்று வெளியிடப்பட்ட சிறப்பு தீவிரத் திருத்தம், 2026 இன் அடிப்படைப் பட்டியலோடு ஒருங்கிணைக்கப்பட்ட அத்திருத்தத்தின் சேர்த்தல்கள் அடங்கிய துணைப்பட்டியல் - 1, மற்றும் அதனையடுத்த 23-02-2026 முதல் 06-04-2026 வரையிலான தொடர் திருத்த காலத்தின் துணைப்பட்டியல் - 2 (துணைப்பட்டியல்கள் 1 மற்றும் 2 இல் உள்ள நீக்கங்களும் திருத்தங்களும் அடிப்படை பட்டியலில் குறியிடப்பட்டுள்ளன.)				0	0	0	0
II	சேர்த்தல் பட்டியல்	துணை பட்டியல் 1	சிறப்பு தீவிர திருத்தம் 2026				0	0	0	0
		துணை பட்டியல் 2	தொடர் திருத்தக் காலம், 2026				0	0	0	0
			மொத்தம்				0	0	0	0
III	நீக்கல் பட்டியல்	துணை பட்டியல் 1	சிறப்பு தீவிர திருத்தம் 2026				0	0	0	0
		துணை பட்டியல் 2	தொடர் திருத்தக் காலம், 2026				0	0	0	0
			மொத்தம்				0	0	0	0
IV	பாலினப் பிரிவில் மாற்றம் செய்வதால் ஏற்படும் வேறுபாடு		0	0	0	0				

திருத்தங்களுக்கு பிறகு பட்டியலிலுள்ள நிகர வாக்காளர்களின் எண்ணிக்கை (I+II-III+IV)			0	0	0	0
B) திருத்தங்களின் எண்ணிக்கை						
பட்டியலின் வகை	பட்டியல் விவரம்	திருத்தங்களின் எண்ணிக்கை				
துணை பட்டியல் 1	சிறப்பு தீவிர திருத்தம் 2026	0				
துணை பட்டியல் 2	தொடர் திருத்தக் காலம், 2026	0				
	மொத்தம்	0				

வாக்காளர் பதிவு அலுவலரின்
கையொப்பம்

E- Expired, S- Shifted, R-Repeated, M - Missing, Q- Disqualified