

## வாக்காளர் பட்டியல் 2026 S22 தமிழ்நாடு



|                                                                                         |                 |
|-----------------------------------------------------------------------------------------|-----------------|
| சட்டமன்றத் தொகுதியின் எண். பெயர் மற்றும் ஒதுக்கீட்டுத்தகுதி நிலை : 146 - துறையூர் (தனி) | பாகம் எண் : 133 |
|-----------------------------------------------------------------------------------------|-----------------|

சட்டமன்றத் தொகுதி அடங்கியுள்ள நாடாளுமன்றத் தொகுதியின் எண். பெயர் மற்றும் ஒதுக்கீட்டுத்தகுதி நிலை : 25 - பெரம்பலூர் (பொது)

|                                                                                                                                                                                                                                                                                                                                                                                 |                              |      |                         |            |                   |                              |                             |            |                                                                                                                                                                                                                                                                                                                                                                                                                                                        |
|---------------------------------------------------------------------------------------------------------------------------------------------------------------------------------------------------------------------------------------------------------------------------------------------------------------------------------------------------------------------------------|------------------------------|------|-------------------------|------------|-------------------|------------------------------|-----------------------------|------------|--------------------------------------------------------------------------------------------------------------------------------------------------------------------------------------------------------------------------------------------------------------------------------------------------------------------------------------------------------------------------------------------------------------------------------------------------------|
| <b>1. திருத்தத்தின் விவரங்கள்</b>                                                                                                                                                                                                                                                                                                                                               |                              |      |                         |            |                   |                              |                             |            |                                                                                                                                                                                                                                                                                                                                                                                                                                                        |
| <table style="width: 100%; border-collapse: collapse;"> <tr> <td style="width: 50%;">திருத்தப்படும் ஆண்டு</td> <td style="width: 50%;">2026</td> </tr> <tr> <td>தகுதியேற்படுத்தும் நாள்</td> <td>01-04-2026</td> </tr> <tr> <td>திருத்தத்தின் வகை</td> <td>சிறப்பு தீவிர திருத்தம் 2026</td> </tr> <tr> <td>பட்டியல் வெளியிடப்பட்ட நாள்</td> <td>06-04-2026</td> </tr> </table> | திருத்தப்படும் ஆண்டு         | 2026 | தகுதியேற்படுத்தும் நாள் | 01-04-2026 | திருத்தத்தின் வகை | சிறப்பு தீவிர திருத்தம் 2026 | பட்டியல் வெளியிடப்பட்ட நாள் | 06-04-2026 | <p style="text-align: center;"><b>பட்டியல் விவரம்</b></p> <p>19-12-2025 அன்று வெளியிடப்பட்ட சிறப்பு தீவிரத் திருத்தம், 2026 இன் அடிப்படைப் பட்டியலோடு ஒருங்கிணைக்கப்பட்ட அத்திருத்தத்தின் சேர்த்தல்கள் அடங்கிய துணைப்பட்டியல் - 1, மற்றும் அதனையடுத்த 23-02-2026 முதல் 06-04-2026 வரையிலான தொடர் திருத்த காலத்தின் துணைப்பட்டியல் - 2 (துணைப்பட்டியல்கள் 1 மற்றும் 2 இல் உள்ள நீக்கங்களும் திருத்தங்களும் அடிப்படை பட்டியலில் குறியிடப்பட்டுள்ளன.)</p> |
| திருத்தப்படும் ஆண்டு                                                                                                                                                                                                                                                                                                                                                            | 2026                         |      |                         |            |                   |                              |                             |            |                                                                                                                                                                                                                                                                                                                                                                                                                                                        |
| தகுதியேற்படுத்தும் நாள்                                                                                                                                                                                                                                                                                                                                                         | 01-04-2026                   |      |                         |            |                   |                              |                             |            |                                                                                                                                                                                                                                                                                                                                                                                                                                                        |
| திருத்தத்தின் வகை                                                                                                                                                                                                                                                                                                                                                               | சிறப்பு தீவிர திருத்தம் 2026 |      |                         |            |                   |                              |                             |            |                                                                                                                                                                                                                                                                                                                                                                                                                                                        |
| பட்டியல் வெளியிடப்பட்ட நாள்                                                                                                                                                                                                                                                                                                                                                     | 06-04-2026                   |      |                         |            |                   |                              |                             |            |                                                                                                                                                                                                                                                                                                                                                                                                                                                        |

### 2. பாகத்தின் விவரங்கள் மற்றும் வாக்குச்சாவடிக்கான பரப்பளவு

|                                                                                                                                                                                  |                                                                                                                                                                                                                                                                                                                                                                                                                                                                                                                                                                                                           |                       |           |        |     |                 |                    |               |            |                   |           |         |            |          |          |                       |                     |  |          |
|----------------------------------------------------------------------------------------------------------------------------------------------------------------------------------|-----------------------------------------------------------------------------------------------------------------------------------------------------------------------------------------------------------------------------------------------------------------------------------------------------------------------------------------------------------------------------------------------------------------------------------------------------------------------------------------------------------------------------------------------------------------------------------------------------------|-----------------------|-----------|--------|-----|-----------------|--------------------|---------------|------------|-------------------|-----------|---------|------------|----------|----------|-----------------------|---------------------|--|----------|
| <b>இந்த பாகத்தில், பாகத்தின் கீழ் வரும் பிரிவின் எண் மற்றும் பெயர்</b>                                                                                                           |                                                                                                                                                                                                                                                                                                                                                                                                                                                                                                                                                                                                           |                       |           |        |     |                 |                    |               |            |                   |           |         |            |          |          |                       |                     |  |          |
| <p>1-வண்ணாடு (வ.கி) மற்றும் (உண), வார்டு-4 தண்ணீர்பள்ளம்</p> <p>2-வண்ணாடு (வ.கி) மற்றும் (உண), வார்டு-4 ராமநாதபுரம்</p> <p>3-வண்ணாடு (வ.கி) மற்றும் (உண), வார்டு-4 கிணத்தூர்</p> | <table style="width: 100%; border-collapse: collapse;"> <tr> <td style="width: 60%;">முக்கிய நகரம்/கிராமம்</td> <td style="width: 40%;">: வண்ணாடு</td> </tr> <tr> <td>வார்டு</td> <td>: :</td> </tr> <tr> <td>அஞ்சல் அலுவலகம்</td> <td>: டி ரெங்கநாதபுரம்</td> </tr> <tr> <td>காவல் நிலையம்</td> <td>: துறையூர்</td> </tr> <tr> <td>பஞ்சாயத்து வட்டம்</td> <td>: வண்ணாடு</td> </tr> <tr> <td>கோட்டம்</td> <td>: துறையூர்</td> </tr> <tr> <td>மாவட்டம்</td> <td>: முசிறி</td> </tr> <tr> <td>அஞ்சல் குறியீட்டு எண்</td> <td>: திருச்சிராப்பள்ளி</td> </tr> <tr> <td></td> <td>: 621002</td> </tr> </table> | முக்கிய நகரம்/கிராமம் | : வண்ணாடு | வார்டு | : : | அஞ்சல் அலுவலகம் | : டி ரெங்கநாதபுரம் | காவல் நிலையம் | : துறையூர் | பஞ்சாயத்து வட்டம் | : வண்ணாடு | கோட்டம் | : துறையூர் | மாவட்டம் | : முசிறி | அஞ்சல் குறியீட்டு எண் | : திருச்சிராப்பள்ளி |  | : 621002 |
| முக்கிய நகரம்/கிராமம்                                                                                                                                                            | : வண்ணாடு                                                                                                                                                                                                                                                                                                                                                                                                                                                                                                                                                                                                 |                       |           |        |     |                 |                    |               |            |                   |           |         |            |          |          |                       |                     |  |          |
| வார்டு                                                                                                                                                                           | : :                                                                                                                                                                                                                                                                                                                                                                                                                                                                                                                                                                                                       |                       |           |        |     |                 |                    |               |            |                   |           |         |            |          |          |                       |                     |  |          |
| அஞ்சல் அலுவலகம்                                                                                                                                                                  | : டி ரெங்கநாதபுரம்                                                                                                                                                                                                                                                                                                                                                                                                                                                                                                                                                                                        |                       |           |        |     |                 |                    |               |            |                   |           |         |            |          |          |                       |                     |  |          |
| காவல் நிலையம்                                                                                                                                                                    | : துறையூர்                                                                                                                                                                                                                                                                                                                                                                                                                                                                                                                                                                                                |                       |           |        |     |                 |                    |               |            |                   |           |         |            |          |          |                       |                     |  |          |
| பஞ்சாயத்து வட்டம்                                                                                                                                                                | : வண்ணாடு                                                                                                                                                                                                                                                                                                                                                                                                                                                                                                                                                                                                 |                       |           |        |     |                 |                    |               |            |                   |           |         |            |          |          |                       |                     |  |          |
| கோட்டம்                                                                                                                                                                          | : துறையூர்                                                                                                                                                                                                                                                                                                                                                                                                                                                                                                                                                                                                |                       |           |        |     |                 |                    |               |            |                   |           |         |            |          |          |                       |                     |  |          |
| மாவட்டம்                                                                                                                                                                         | : முசிறி                                                                                                                                                                                                                                                                                                                                                                                                                                                                                                                                                                                                  |                       |           |        |     |                 |                    |               |            |                   |           |         |            |          |          |                       |                     |  |          |
| அஞ்சல் குறியீட்டு எண்                                                                                                                                                            | : திருச்சிராப்பள்ளி                                                                                                                                                                                                                                                                                                                                                                                                                                                                                                                                                                                       |                       |           |        |     |                 |                    |               |            |                   |           |         |            |          |          |                       |                     |  |          |
|                                                                                                                                                                                  | : 621002                                                                                                                                                                                                                                                                                                                                                                                                                                                                                                                                                                                                  |                       |           |        |     |                 |                    |               |            |                   |           |         |            |          |          |                       |                     |  |          |

### 3. வாக்குச் சாவடியின் விவரங்கள்

|                                                                                                                                                                                                                |                                                            |                    |
|----------------------------------------------------------------------------------------------------------------------------------------------------------------------------------------------------------------|------------------------------------------------------------|--------------------|
| <p><b>வாக்குச் சாவடியின் எண் மற்றும் பெயர் :</b></p> <p>133 - அரசினர் உண்டு உறைவிடப்பள்ளி, கிணத்தூர், வடக்கு பகுதி</p> <p><b>வாக்குச் சாவடியின் முகவரி :</b></p> <p>அரசினர் உண்டு உறைவிடப்பள்ளி, கிணத்தூர்</p> | <p><b>வாக்குச் சாவடியின் வகைப்பாடு (ஆண்/பெண்/பொது)</b></p> | <p><b>பொது</b></p> |
|                                                                                                                                                                                                                | <p><b>துணை வாக்குச் சாவடிகளின் எண்ணிக்கை :</b></p>         | <p>0</p>           |

### 4. வாக்காளர்களின் எண்ணிக்கை

| தொடங்கும் வரிசை எண் | முடியும் வரிசை எண். | நிகர வாக்காளர்களின் எண்ணிக்கை |      |                  |         |
|---------------------|---------------------|-------------------------------|------|------------------|---------|
|                     |                     | ஆண்                           | பெண் | மூன்றாம் பாலினம் | மொத்தம் |
| 1                   | 551                 | 292                           | 247  | 0                | 539     |

வாக்காளர் பதிவு அலுவலரின்  
கையொப்பம்

Nazri Naksha

Google Map View

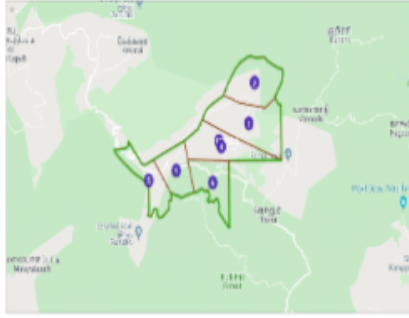

Polling Station Building Front View

Polling Station Front View



Cad View

Key MAP View

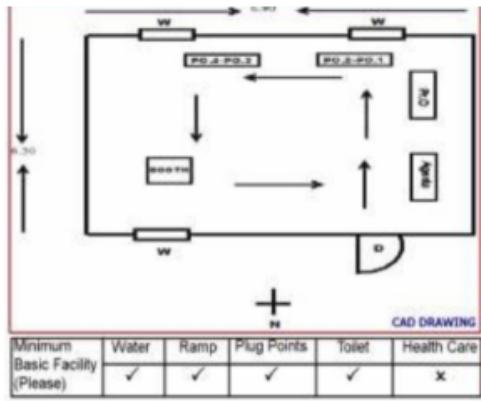

|                                                                                                                            |            |                                                                                                                                          |            |                                                                                                                                   |            |
|----------------------------------------------------------------------------------------------------------------------------|------------|------------------------------------------------------------------------------------------------------------------------------------------|------------|-----------------------------------------------------------------------------------------------------------------------------------|------------|
| 1<br>பெயர் : கௌரி<br>தந்தை பெயர் : ஜெயராமன்<br>வீட்டு எண் : 1<br>வயது : 31 பாலினம் : பெண்<br>Photo is available            | WWQ1689892 | 2<br>பெயர் : கண்ணதாசன்<br>தந்தை பெயர் : ரரசு<br>வீட்டு எண் : 1<br>வயது : 30 பாலினம் : ஆண்<br>Photo is available                          | WWQ0634832 | 3<br>பெயர் : சதீஸ்குமார்<br>தந்தை பெயர் : ஜெயராமன்<br>வீட்டு எண் : 1<br>வயது : 28 பாலினம் : ஆண்<br>Photo is available             | WWQ1689868 |
| 4<br>பெயர் : ஜஸ்வர்பா<br>கணவர் பெயர் : சதீஸ்குமார்<br>வீட்டு எண் : 1<br>வயது : 22 பாலினம் : பெண்<br>Photo is available     | WWQ1964147 | 5<br>பெயர் : ராதிகா<br>தந்தை பெயர் : வீமன்<br>வீட்டு எண் : 1/43<br>வயது : 23 பாலினம் : பெண்<br>Photo is available                        | WWQ1959253 | 6<br>பெயர் : கலைச்செல்வி<br>தந்தை பெயர் : தர்மலிங்கம்<br>வீட்டு எண் : 2-58<br>வயது : 27 பாலினம் : பெண்<br>Photo is available      | WWQ0896910 |
| 7<br>பெயர் : ரங்கீலா<br>கணவர் பெயர் : வேலமுத்து<br>வீட்டு எண் : 2-163<br>வயது : 29 பாலினம் : பெண்<br>Photo is available    | WWQ0896555 | S<br>8<br>பெயர் : வசந்தி<br>கணவர் பெயர் : செல்வகுமார்<br>வீட்டு எண் : 2/308<br>வயது : 50 பாலினம் : பெண்<br>DELETED<br>Photo is available | WWQ1824515 | 9<br>பெயர் : பிரேமா<br>தந்தை பெயர் : தேவராஜ்<br>வீட்டு எண் : 4/41<br>வயது : 25 பாலினம் : பெண்<br>Photo is available               | WWQ1828540 |
| 10<br>பெயர் : மீனா<br>கணவர் பெயர் : சத்தியராஜ்<br>வீட்டு எண் : 4-52<br>வயது : 32 பாலினம் : பெண்<br>Photo is available      | WWQ1878123 | 11<br>பெயர் : சசிகலா<br>தந்தை பெயர் : ராஜேந்திரன்<br>வீட்டு எண் : 4/53<br>வயது : 23 பாலினம் : பெண்<br>Photo is available                 | WWQ1824358 | 12<br>பெயர் : சுகுமார்<br>தந்தை பெயர் : தீகராஜ்<br>வீட்டு எண் : 4/56<br>வயது : 24 பாலினம் : ஆண்<br>Photo is available             | WWQ1871649 |
| 13<br>பெயர் : ஜோதிகா<br>தந்தை பெயர் : மூர்த்தி<br>வீட்டு எண் : 4/57<br>வயது : 23 பாலினம் : பெண்<br>Photo is available      | WWQ1828649 | 14<br>பெயர் : கோமதி<br>கணவர் பெயர் : சங்கர்<br>வீட்டு எண் : 4/79<br>வயது : 31 பாலினம் : பெண்<br>Photo is available                       | WWQ1850288 | 15<br>பெயர் : தனப்பிரியா<br>கணவர் பெயர் : புஷ்பராஜ்<br>வீட்டு எண் : 4-102<br>வயது : 27 பாலினம் : பெண்<br>Photo is available       | WWQ1878115 |
| 16<br>பெயர் : புஸ்பம்<br>கணவர் பெயர் : ராமலிங்கம்<br>வீட்டு எண் : 4-104<br>வயது : 42 பாலினம் : பெண்<br>Photo is available  | WWQ0210393 | 17<br>பெயர் : அருண்<br>தந்தை பெயர் : அண்ணாதுரை<br>வீட்டு எண் : 4-104<br>வயது : 26 பாலினம் : ஆண்<br>Photo is available                    | WWQ0860197 | 18<br>பெயர் : சமதி<br>கணவர் பெயர் : வீமன்<br>வீட்டு எண் : 4-104A<br>வயது : 38 பாலினம் : பெண்<br>Photo is available                | WWQ0210443 |
| 19<br>பெயர் : வீமன்<br>தந்தை பெயர் : அர்ச்சுணன்<br>வீட்டு எண் : 4-104A<br>வயது : 37 பாலினம் : ஆண்<br>Photo is available    | WWQ0210468 | 20<br>பெயர் : ராமச்சந்திரன்<br>தந்தை பெயர் : ராமசாமி<br>வீட்டு எண் : 4-105<br>வயது : 68 பாலினம் : ஆண்<br>Photo is available              | WWQ0714725 | 21<br>பெயர் : குமார்<br>தந்தை பெயர் : ராமச்சந்திரன்<br>வீட்டு எண் : 4-105<br>வயது : 37 பாலினம் : ஆண்<br>Photo is available        | WWQ0210476 |
| 22<br>பெயர் : சசிகலா<br>தந்தை பெயர் : பெருமாள்<br>வீட்டு எண் : 4-106<br>வயது : 34 பாலினம் : பெண்<br>Photo is available     | WWQ0746271 | 23<br>பெயர் : சரண்யா செ<br>கணவர் பெயர் : சிவசங்கர்<br>வீட்டு எண் : 4/106<br>வயது : 28 பாலினம் : பெண்<br>Photo is available               | WWQ2006716 | 24<br>பெயர் : ராமச்சந்திரன்<br>தந்தை பெயர் : பிச்சைக்காரன்<br>வீட்டு எண் : 4-107<br>வயது : 47 பாலினம் : ஆண்<br>Photo is available | WWQ0210740 |
| 25<br>பெயர் : விஜயா<br>கணவர் பெயர் : ராமச்சந்திரன்<br>வீட்டு எண் : 4-107<br>வயது : 42 பாலினம் : பெண்<br>Photo is available | WWQ0209601 | 26<br>பெயர் : செல்வதுரை<br>தந்தை பெயர் : சீனிவாசன்<br>வீட்டு எண் : 4-108<br>வயது : 31 பாலினம் : ஆண்<br>Photo is available                | WWQ0462283 | 27<br>பெயர் : பிரகாஷ்<br>தந்தை பெயர் : மலையப்பன்<br>வீட்டு எண் : 4-110<br>வயது : 30 பாலினம் : ஆண்<br>Photo is available           | WWQ0714717 |
| 28<br>பெயர் : நடராஜன்<br>தந்தை பெயர் : பெருமாள்<br>வீட்டு எண் : 4-112<br>வயது : 43 பாலினம் : ஆண்<br>Photo is available     | FYP1445360 | 29<br>பெயர் : சுகன்யா<br>தந்தை பெயர் : தனபால்<br>வீட்டு எண் : 4-112<br>வயது : 26 பாலினம் : பெண்<br>Photo is available                    | WWQ0896837 | 30<br>பெயர் : ரமேஷ்<br>தந்தை பெயர் : ராஜேந்திரன்<br>வீட்டு எண் : 4-114<br>வயது : 29 பாலினம் : ஆண்<br>Photo is available           | WWQ0897058 |

|                                                                                                         |                                  |                                                                                                            |                                  |                                                                                                     |                                  |
|---------------------------------------------------------------------------------------------------------|----------------------------------|------------------------------------------------------------------------------------------------------------|----------------------------------|-----------------------------------------------------------------------------------------------------|----------------------------------|
| 31<br>பெயர் : கலைச்செல்வி<br>கணவர் பெயர்: ரமேஷ்<br>வீட்டு எண் : 4-114<br>வயது : 26 பாலினம் : பெண்       | WWQ1670512<br>Photo is available | 32<br>பெயர் : மனோகரன்<br>தந்தை பெயர்: தம்புசாமி<br>வீட்டு எண் : 4-117A<br>வயது : 46 பாலினம் : ஆண்          | WWQ0210674<br>Photo is available | 33<br>பெயர் : அம்பிகா<br>கணவர் பெயர்: மனோகரன்<br>வீட்டு எண் : 4-117a<br>வயது : 43 பாலினம் : பெண்    | WWQ0209593<br>Photo is available |
| 34<br>பெயர் : சூதா<br>கணவர் பெயர்: கணேசன்<br>வீட்டு எண் : 4-118<br>வயது : 43 பாலினம் : பெண்             | WWQ0210708<br>Photo is available | 35<br>பெயர் : சகுந்தலா<br>கணவர் பெயர்: சங்கர்<br>வீட்டு எண் : 4-119<br>வயது : 42 பாலினம் : பெண்            | WWQ0210625<br>Photo is available | 36<br>பெயர் : ராமகிருஷ்ணன்<br>தந்தை பெயர்: மூக்கன்<br>வீட்டு எண் : 4-119<br>வயது : 38 பாலினம் : ஆண் | WWQ0210773<br>Photo is available |
| 37<br>பெயர் : பரமேஸ்<br>தந்தை பெயர்: மூக்கன்<br>வீட்டு எண் : 4-119<br>வயது : 31 பாலினம் : பெண்          | WWQ0634865<br>Photo is available | 38<br>பெயர் : ரஜினி<br>தந்தை பெயர்: பெருமாள்<br>வீட்டு எண் : 4-121<br>வயது : 36 பாலினம் : ஆண்              | WWQ0209494<br>Photo is available | 39<br>பெயர் : ராமராஜ்<br>தந்தை பெயர்: பெருமாள்<br>வீட்டு எண் : 4-121<br>வயது : 34 பாலினம் : ஆண்     | WWQ0210518<br>Photo is available |
| 40<br>பெயர் : மேகலா<br>தந்தை பெயர்: காமராஜ்<br>வீட்டு எண் : 4-122<br>வயது : 29 பாலினம் : பெண்           | WWQ0896944<br>Photo is available | 41<br>பெயர் : குணசேகரன்<br>தந்தை பெயர்: வீமன்<br>வீட்டு எண் : 4/122<br>வயது : 20 பாலினம் : ஆண்             | WWQ1959105<br>Photo is available | 42<br>பெயர் : ருத்ரன்<br>தந்தை பெயர்: மாணிக்கம்<br>வீட்டு எண் : 4-132<br>வயது : 25 பாலினம் : ஆண்    | WWQ0896571<br>Photo is available |
| 43<br>பெயர் : வசந்தி<br>தந்தை பெயர்: குமாரசாமி<br>வீட்டு எண் : 4/142<br>வயது : 26 பாலினம் : பெண்        | WWQ1824499<br>Photo is available | 44<br>பெயர் : சிவா<br>தந்தை பெயர்: ராஜேந்திரன்<br>வீட்டு எண் : 4-144<br>வயது : 26 பாலினம் : ஆண்            | WWQ0896803<br>Photo is available | 45<br>பெயர் : செளமியா<br>கணவர் பெயர்: சிவா<br>வீட்டு எண் : 4/144<br>வயது : 21 பாலினம் : பெண்        | WWQ1964121<br>Photo is available |
| 46<br>பெயர் : அபிஷேக<br>தந்தை பெயர்: செல்லதுரை<br>வீட்டு எண் : 4/164<br>வயது : 22 பாலினம் : ஆண்         | WWQ1884683<br>Photo is available | 47<br>பெயர் : ஏல்கோவி<br>கணவர் பெயர்: பொன்னுசாமி<br>வீட்டு எண் : 4-168<br>வயது : 66 பாலினம் : பெண்         | WWQ0896977<br>Photo is available | 48<br>பெயர் : பரத்<br>தந்தை பெயர்: ராஜேந்திரன்<br>வீட்டு எண் : 4-191<br>வயது : 24 பாலினம் : ஆண்     | WWQ1681253<br>Photo is available |
| 49<br>பெயர் : கனகா<br>தந்தை பெயர்: திருமலை<br>வீட்டு எண் : 4-200<br>வயது : 32 பாலினம் : பெண்            | WWQ0462309<br>Photo is available | 50<br>பெயர் : சதீஷ்<br>தந்தை பெயர்: ராஜூ<br>வீட்டு எண் : 4-204<br>வயது : 32 பாலினம் : ஆண்                  | WWQ0462234<br>Photo is available | 51<br>பெயர் : நந்தினி<br>தந்தை பெயர்: தியாகராஜன்<br>வீட்டு எண் : 4/205<br>வயது : 23 பாலினம் : பெண்  | WWQ1879485<br>Photo is available |
| 52<br>பெயர் : சிவக்குமார்<br>தந்தை பெயர்: கோவிந்தராஜ்<br>வீட்டு எண் : 4-207<br>வயது : 40 பாலினம் : ஆண்  | WWQ0210765<br>Photo is available | 53<br>பெயர் : மணிவண்ணன்<br>தந்தை பெயர்: வெள்ளையன்<br>வீட்டு எண் : 4-211<br>வயது : 29 பாலினம் : ஆண்         | WWQ0714733<br>Photo is available | 54<br>பெயர் : சகுந்தலா<br>கணவர் பெயர்: ரவி<br>வீட்டு எண் : 4-213<br>வயது : 40 பாலினம் : பெண்        | WWQ0462374<br>Photo is available |
| 55<br>பெயர் : செல்லதுரை<br>தந்தை பெயர்: மகாகிருஷ்ணன்<br>வீட்டு எண் : 4-215<br>வயது : 36 பாலினம் : ஆண்   | WWQ0211193<br>Photo is available | 56<br>பெயர் : ராணி<br>தந்தை பெயர்: கணேசன்<br>வீட்டு எண் : 4/218<br>வயது : 27 பாலினம் : பெண்                | WWQ1833763<br>Photo is available | 57<br>பெயர் : சிவசங்கர்<br>தந்தை பெயர்: பெருமாள்<br>வீட்டு எண் : 4-238<br>வயது : 32 பாலினம் : ஆண்   | WWQ0371856<br>Photo is available |
| 58<br>பெயர் : அன்னக்கொடி<br>தந்தை பெயர்: ராமச்சந்திரன்<br>வீட்டு எண் : 4-245<br>வயது : 36 பாலினம் : ஆண் | WWQ0209403<br>Photo is available | S 59<br>பெயர் : பரமேஸ்வரி<br>தந்தை பெயர்: பிச்சக்குப்பன்<br>வீட்டு எண் : 4/245<br>வயது : 35 பாலினம் : பெண் | WWQ0210849<br>Photo is available | 60<br>பெயர் : ரேவதி<br>கணவர் பெயர்: சண்முகம்<br>வீட்டு எண் : 4-248<br>வயது : 41 பாலினம் : பெண்      | WWQ0209874<br>Photo is available |

|                                                                                                                          |            |                                                                                                                                         |            |                                                                                                                                 |            |
|--------------------------------------------------------------------------------------------------------------------------|------------|-----------------------------------------------------------------------------------------------------------------------------------------|------------|---------------------------------------------------------------------------------------------------------------------------------|------------|
| 61<br>பெயர் : நீலகண்டன்<br>தந்தை பெயர்: கணேசன்<br>வீட்டு எண் : 4-268ஏ<br>வயது : 26 பாலினம் : ஆண்<br>Photo is available   | WWQ0896613 | 62<br>பெயர் : ரகுநாத்<br>தந்தை பெயர்: நாராயணன்<br>வீட்டு எண் : 4/303<br>வயது : 27 பாலினம் : ஆண்<br>Photo is available                   | WWQ1850304 | 63<br>பெயர் : திவ்யா<br>தந்தை பெயர்: தனபால்<br>வீட்டு எண் : 4/316 ஏ<br>வயது : 23 பாலினம் : பெண்<br>Photo is available           | WWQ1824325 |
| 64<br>பெயர் : லோகீநாதந்<br>தந்தை பெயர்: ஜெயராஜ்<br>வீட்டு எண் : 6/51<br>வயது : 22 பாலினம் : ஆண்<br>Photo is available    | WWQ1889831 | 65<br>பெயர் : அண்ணாதுரை<br>தந்தை பெயர்: அர்ச்சுனன்<br>வீட்டு எண் : 104<br>வயது : 52 பாலினம் : ஆண்<br>Photo is available                 | FYP1869379 | 66<br>பெயர் : சாரதா<br>கணவர் பெயர்: அண்ணாதுரை<br>வீட்டு எண் : 104<br>வயது : 49 பாலினம் : பெண்<br>Photo is available             | FYP1869957 |
| 67<br>பெயர் : ராமலிங்கம்<br>தந்தை பெயர்: அர்ச்சுனன்<br>வீட்டு எண் : 104<br>வயது : 44 பாலினம் : ஆண்<br>Photo is available | FYP1445410 | 68<br>பெயர் : ராஜமாணிக்கம் ராஜேந்திரன்<br>தந்தை பெயர்: ராஜேந்திரன்<br>வீட்டு எண் : 104<br>வயது : 21 பாலினம் : ஆண்<br>Photo is available | WWQ1912278 | 69<br>பெயர் : வெள்ளையம்மாள்<br>கணவர் பெயர்: ராமச்சந்திரன்<br>வீட்டு எண் : 105<br>வயது : 61 பாலினம் : பெண்<br>Photo is available | WWQ1316561 |
| 70<br>பெயர் : வீமன்<br>தந்தை பெயர்: ஆண்டி<br>வீட்டு எண் : 108<br>வயது : 50 பாலினம் : ஆண்<br>Photo is available           | FYP1359595 | 71<br>பெயர் : இந்திராணி<br>கணவர் பெயர்: வீமன்<br>வீட்டு எண் : 108<br>வயது : 47 பாலினம் : பெண்<br>Photo is available                     | FYP1359603 | 72<br>பெயர் : ராஜகோபால்<br>தந்தை பெயர்: பிச்சமுத்து<br>வீட்டு எண் : 109<br>வயது : 63 பாலினம் : ஆண்<br>Photo is available        | WWQ1316595 |
| 73<br>பெயர் : அன்னக்கிளி<br>கணவர் பெயர்: ராஜகோபால்<br>வீட்டு எண் : 109<br>வயது : 58 பாலினம் : பெண்<br>Photo is available | WWQ1316603 | 74<br>பெயர் : மலையப்பன்<br>தந்தை பெயர்: பிச்சமுத்து<br>வீட்டு எண் : 110<br>வயது : 58 பாலினம் : ஆண்<br>Photo is available                | WWQ1316611 | 75<br>பெயர் : ஜெயராமன்<br>தந்தை பெயர்: சுவலையன்<br>வீட்டு எண் : 111<br>வயது : 58 பாலினம் : ஆண்<br>Photo is available            | WWQ1316629 |
| 76<br>பெயர் : செல்வம்மாள்<br>கணவர் பெயர்: பெருமாள்<br>வீட்டு எண் : 112<br>வயது : 71 பாலினம் : பெண்<br>Photo is available | WWQ1316637 | 77<br>பெயர் : வசந்தி<br>கணவர் பெயர்: தனபால்<br>வீட்டு எண் : 112-1<br>வயது : 47 பாலினம் : பெண்<br>Photo is available                     | FYP1359538 | 78<br>பெயர் : ராஜேந்திரன்<br>தந்தை பெயர்: துரைசாமி<br>வீட்டு எண் : 114<br>வயது : 57 பாலினம் : ஆண்<br>Photo is available         | WWQ1316645 |
| 79<br>பெயர் : சந்திரா<br>கணவர் பெயர்: ராஜேந்திரன்<br>வீட்டு எண் : 114<br>வயது : 56 பாலினம் : பெண்<br>Photo is available  | WWQ1316652 | 80<br>பெயர் : பெருமாள்<br>தந்தை பெயர்: ராமசாமி<br>வீட்டு எண் : 116<br>வயது : 70 பாலினம் : ஆண்<br>Photo is available                     | WWQ1316660 | 81<br>பெயர் : நல்லம்மாள்<br>கணவர் பெயர்: பெருமாள்<br>வீட்டு எண் : 116<br>வயது : 66 பாலினம் : பெண்<br>Photo is available         | FYP1250505 |
| 82<br>பெயர் : தம்புசாமி<br>தந்தை பெயர்: பிச்சமுத்து<br>வீட்டு எண் : 117<br>வயது : 66 பாலினம் : ஆண்<br>Photo is available | WWQ1316678 | 83<br>பெயர் : காமாட்சி<br>கணவர் பெயர்: தம்புசாமி<br>வீட்டு எண் : 117<br>வயது : 61 பாலினம் : பெண்<br>Photo is available                  | WWQ1316686 | 84<br>பெயர் : சந்திரா<br>கணவர் பெயர்: காமராஜ்<br>வீட்டு எண் : 117<br>வயது : 47 பாலினம் : பெண்<br>Photo is available             | FYP1359520 |
| 85<br>பெயர் : சந்திரன்<br>தந்தை பெயர்: தம்புசாமி<br>வீட்டு எண் : 117<br>வயது : 45 பாலினம் : ஆண்<br>Photo is available    | FYP1359496 | 86<br>பெயர் : சண்முகம்<br>தந்தை பெயர்: தம்புசாமி<br>வீட்டு எண் : 117<br>வயது : 43 பாலினம் : ஆண்<br>Photo is available                   | FYP1445394 | 87<br>பெயர் : மஞ்சளா<br>கணவர் பெயர்: சந்திரன்<br>வீட்டு எண் : 117<br>வயது : 43 பாலினம் : பெண்<br>Photo is available             | FYP1869940 |
| 88<br>பெயர் : தனக்கொடி<br>கணவர் பெயர்: ராஜி<br>வீட்டு எண் : 118<br>வயது : 61 பாலினம் : பெண்<br>Photo is available        | FYP1250851 | 89<br>பெயர் : கணேசன்<br>தந்தை பெயர்: ராஜி<br>வீட்டு எண் : 118<br>வயது : 43 பாலினம் : ஆண்<br>Photo is available                          | FYP1445378 | 90<br>பெயர் : தீபா<br>கணவர் பெயர்: வெண்கடேசன்<br>வீட்டு எண் : 118<br>வயது : 29 பாலினம் : பெண்<br>Photo is available             | WWQ1850114 |

|                                                                                                                                          |            |                                                                                                                                      |            |                                                                                                                              |            |
|------------------------------------------------------------------------------------------------------------------------------------------|------------|--------------------------------------------------------------------------------------------------------------------------------------|------------|------------------------------------------------------------------------------------------------------------------------------|------------|
| 91<br>பெயர் : மூக்கன்<br>தந்தை பெயர்: சூலையன்<br>வீட்டு எண் : 119<br>வயது : 61 பாலினம் : ஆண்<br>Photo is available                       | WWQ1316694 | 92<br>பெயர் : சந்திரா<br>கணவர் பெயர்: மூக்கன்<br>வீட்டு எண் : 119<br>வயது : 57 பாலினம் : பெண்<br>Photo is available                  | FYP1250935 | 93<br>பெயர் : வெள்ளியப்பன்<br>தந்தை பெயர்: மூக்கன்<br>வீட்டு எண் : 119<br>வயது : 49 பாலினம் : ஆண்<br>Photo is available      | FYP1445436 |
| 94<br>பெயர் : அன்னக்கொடி<br>தந்தை பெயர்: வெள்ளியப்பன்<br>வீட்டு எண் : 119<br>வயது : 44 பாலினம் : பெண்<br>Photo is available              | FYP1445428 | 95<br>பெயர் : சங்கர்<br>தந்தை பெயர்: மூக்கன்<br>வீட்டு எண் : 119<br>வயது : 44 பாலினம் : ஆண்<br>Photo is available                    | FYP1445386 | 96<br>பெயர் : ராமச்சந்திரன்<br>தந்தை பெயர்: பழனியாண்டி<br>வீட்டு எண் : 120<br>வயது : 66 பாலினம் : ஆண்<br>Photo is available  | WWQ1316702 |
| 97<br>பெயர் : நீலவதி<br>கணவர் பெயர்: ராமச்சந்திரன்<br>வீட்டு எண் : 120<br>வயது : 61 பாலினம் : பெண்<br>Photo is available                 | WWQ1316710 | 98<br>பெயர் : பெருமாள்<br>தந்தை பெயர்: ஆண்டி<br>வீட்டு எண் : 121<br>வயது : 66 பாலினம் : ஆண்<br>Photo is available                    | WWQ1316728 | 99<br>பெயர் : புஸ்பம்<br>கணவர் பெயர்: பெருமாள்<br>வீட்டு எண் : 121<br>வயது : 61 பாலினம் : பெண்<br>Photo is available         | FYP4061859 |
| 100<br>பெயர் : தங்கராஜ்<br>தந்தை பெயர்: பெருமாள்<br>வீட்டு எண் : 121<br>வயது : 38 பாலினம் : ஆண்<br>Photo is available                    | FYP4170890 | 101<br>பெயர் : தர்மதுரை<br>தந்தை பெயர்: பெருமாள்<br>வீட்டு எண் : 121<br>வயது : 29 பாலினம் : ஆண்<br>Photo is available                | WWQ0714626 | 102<br>பெயர் : சீனிவாசன்<br>தந்தை பெயர்: ஆண்டி<br>வீட்டு எண் : 122<br>வயது : 56 பாலினம் : ஆண்<br>Photo is available          | WWQ1316736 |
| 103<br>பெயர் : கமலம்<br>கணவர் பெயர்: சீனிவாசன்<br>வீட்டு எண் : 122<br>வயது : 51 பாலினம் : பெண்<br>Photo is available                     | FYP1359587 | 104<br>பெயர் : ராமக்கால்<br>கணவர் பெயர்: மாணிக்கம்<br>வீட்டு எண் : 123<br>வயது : 58 பாலினம் : பெண்<br>Photo is available             | WWQ1316744 | 105<br>பெயர் : அசோக்குமார்<br>தந்தை பெயர்: முத்துசாமி<br>வீட்டு எண் : 308-2<br>வயது : 43 பாலினம் : ஆண்<br>Photo is available | FYP1870385 |
| 106<br>பெயர் : கலைச்செல்வி மு<br>தந்தை பெயர்: முருகேசன்<br>வீட்டு எண் : த/பெ முருகேசன்<br>வயது : 25 பாலினம் : பெண்<br>Photo is available | WWQ2046936 | 107<br>பெயர் : ஐஸ்வர்யா ரா<br>தந்தை பெயர்: ராமச்சந்திரன்<br>வீட்டு எண் : எண் 4/107<br>வயது : 22 பாலினம் : பெண்<br>Photo is available | WWQ1943133 |                                                                                                                              |            |

|                                                                                                           |                                  |                                                                                                         |                                  |                                                                                                             |                                  |
|-----------------------------------------------------------------------------------------------------------|----------------------------------|---------------------------------------------------------------------------------------------------------|----------------------------------|-------------------------------------------------------------------------------------------------------------|----------------------------------|
| 108<br>பெயர் : பழம்ப<br>கணவர் பெயர் : பிரகாஷ்<br>வீட்டு எண் : 1-134<br>வயது : 38 பாலினம் : பெண்           | WWQ0503508<br>Photo is available | 109<br>பெயர் : தமிழ்ச்செல்வன்<br>தந்தை பெயர் : ராமசாமி<br>வீட்டு எண் : 1-182<br>வயது : 39 பாலினம் : ஆண் | WWQ0298851<br>Photo is available | 110<br>பெயர் : சின்னசாமி<br>தந்தை பெயர் : வெள்ளி<br>வீட்டு எண் : 2/11<br>வயது : 65 பாலினம் : ஆண்            | CDV3075744<br>Photo is available |
| 111<br>பெயர் : அஸ்வினி அ<br>கணவர் பெயர் : அஜீத்<br>வீட்டு எண் : 2/36ஏ<br>வயது : 22 பாலினம் : பெண்         | WWQ2061406<br>Photo is available | 112<br>பெயர் : தனலட்சுமி<br>கணவர் பெயர் : குமார்<br>வீட்டு எண் : 2/142<br>வயது : 35 பாலினம் : பெண்      | WWQ0461129<br>Photo is available | 113<br>பெயர் : குமார்<br>தந்தை பெயர் : ஏகாம்பரம்<br>வீட்டு எண் : 2/142 ஏ<br>வயது : 37 பாலினம் : ஆண்         | WWQ0207860<br>Photo is available |
| 114<br>பெயர் : குமாரசாமி<br>தந்தை பெயர் : லட்சுமணன்<br>வீட்டு எண் : 3/106<br>வயது : 54 பாலினம் : ஆண்      | WWQ1320027<br>Photo is available | 115<br>பெயர் : கலாராணி<br>கணவர் பெயர் : சரவணன்<br>வீட்டு எண் : 4-74<br>வயது : 37 பாலினம் : பெண்         | WWQ0462440<br>Photo is available | 116<br>பெயர் : பிரபாகரன்<br>தந்தை பெயர் : மாணிக்கம்<br>வீட்டு எண் : 4-127<br>வயது : 42 பாலினம் : ஆண்        | WWQ0209577<br>Photo is available |
| 117<br>பெயர் : செந்தில்குமார்<br>தந்தை பெயர் : மாணிக்கம்<br>வீட்டு எண் : 4-127<br>வயது : 35 பாலினம் : ஆண் | WWQ0462192<br>Photo is available | 118<br>பெயர் : செல்வி<br>தந்தை பெயர் : மாணிக்கம்<br>வீட்டு எண் : 4-127<br>வயது : 33 பாலினம் : பெண்      | WWQ0462358<br>Photo is available | 119<br>பெயர் : கனகராஜ்<br>தந்தை பெயர் : மாணிக்கம்<br>வீட்டு எண் : 4-127<br>வயது : 33 பாலினம் : ஆண்          | WWQ0462259<br>Photo is available |
| 120<br>பெயர் : ஆனந்த்<br>தந்தை பெயர் : சுருடையன்<br>வீட்டு எண் : 4-128<br>வயது : 37 பாலினம் : ஆண்         | WWQ0209544<br>Photo is available | 121<br>பெயர் : ராஜலட்சுமி<br>கணவர் பெயர் : ஆனந்த்<br>வீட்டு எண் : 4-128<br>வயது : 33 பாலினம் : பெண்     | WWQ0462416<br>Photo is available | 122<br>பெயர் : இளையராஜா<br>தந்தை பெயர் : வெள்ளையன்<br>வீட்டு எண் : 4-129<br>வயது : 39 பாலினம் : ஆண்         | WWQ0298943<br>Photo is available |
| 123<br>பெயர் : ரகு<br>தந்தை பெயர் : ரவி<br>வீட்டு எண் : 4/130<br>வயது : 21 பாலினம் : ஆண்                  | WWQ1942846<br>Photo is available | 124<br>பெயர் : பழனிமுத்து<br>தந்தை பெயர் : பெருமாள்<br>வீட்டு எண் : 4-131<br>வயது : 43 பாலினம் : ஆண்    | WWQ0211144<br>Photo is available | 125<br>பெயர் : செல்வராணி<br>கணவர் பெயர் : பழனி முத்து<br>வீட்டு எண் : 4-131<br>வயது : 40 பாலினம் : பெண்     | WWQ0209270<br>Photo is available |
| 126<br>பெயர் : சுபாஷ்<br>தந்தை பெயர் : பழனிமுத்து<br>வீட்டு எண் : 4/131<br>வயது : 21 பாலினம் : ஆண்        | WWQ1967769<br>Photo is available | 127<br>பெயர் : மாணிக்கம்<br>தந்தை பெயர் : ராமசாமி<br>வீட்டு எண் : 4-132<br>வயது : 47 பாலினம் : ஆண்      | WWQ0462275<br>Photo is available | 128<br>பெயர் : அபிதா மாணிக்கம்<br>தந்தை பெயர் : மாணிக்கம்<br>வீட்டு எண் : 4/132<br>வயது : 21 பாலினம் : பெண் | WWQ1918192<br>Photo is available |
| 129<br>பெயர் : பிரகாஷ்<br>தந்தை பெயர் : காசி<br>வீட்டு எண் : 4-134<br>வயது : 40 பாலினம் : ஆண்             | WWQ0298927<br>Photo is available | 130<br>பெயர் : ரமேஷ்<br>தந்தை பெயர் : காசி<br>வீட்டு எண் : 4-134<br>வயது : 35 பாலினம் : ஆண்             | WWQ0503474<br>Photo is available | 131<br>பெயர் : சூர்யா க<br>தந்தை பெயர் : காசி மீ<br>வீட்டு எண் : 4/134<br>வயது : 27 பாலினம் : பெண்          | WWQ2065704<br>Photo is available |
| 132<br>பெயர் : பாஸ்கர்<br>தந்தை பெயர் : தம்புசாமி<br>வீட்டு எண் : 4-135<br>வயது : 36 பாலினம் : ஆண்        | WWQ0209395<br>Photo is available | 133<br>பெயர் : லதா<br>கணவர் பெயர் : கோபால்<br>வீட்டு எண் : 4-138<br>வயது : 40 பாலினம் : பெண்            | WWQ0298786<br>Photo is available | 134<br>பெயர் : ராஜேஸ்வரி<br>கணவர் பெயர் : அர்ச்சுனன்<br>வீட்டு எண் : 4-138A<br>வயது : 29 பாலினம் : பெண்     | WWQ0714568<br>Photo is available |
| 135<br>பெயர் : ஆனந்த்<br>தந்தை பெயர் : பெருமாள்<br>வீட்டு எண் : 4-139<br>வயது : 38 பாலினம் : ஆண்          | WWQ0209585<br>Photo is available | 136<br>பெயர் : விஜயா<br>கணவர் பெயர் : ஆனந்த்<br>வீட்டு எண் : 4/139<br>வயது : 35 பாலினம் : பெண்          | WWQ1826395<br>Photo is available | 137<br>பெயர் : சுகேந்திரன்<br>தந்தை பெயர் : பெருமாள்<br>வீட்டு எண் : 4-139<br>வயது : 31 பாலினம் : ஆண்       | WWQ0462267<br>Photo is available |

சட்டமன்றத் தொகுதியின் எண் மற்றும் பெயர் : 146-துறையூர் பிரிவு எண் மற்றும் பெயர் 2-வண்ணாடு (வ.கி) மற்றும் (ஆ), வார்டு-4 ராமநாதபுரம்

|        |            |                                                                                                            |                    |     |            |                                                                                                             |                    |     |            |                                                                                               |                    |
|--------|------------|------------------------------------------------------------------------------------------------------------|--------------------|-----|------------|-------------------------------------------------------------------------------------------------------------|--------------------|-----|------------|-----------------------------------------------------------------------------------------------|--------------------|
| 138    | FYP1445337 | பெயர் : தனபால்<br>தந்தை பெயர்: மனோகரன்<br>வீட்டு எண் : 4/140<br>வயது : 38 பாலினம் : ஆண்                    | Photo is available | 139 | WWQ1320035 | பெயர் : சாந்தி<br>கணவர் பெயர்: குமாரசாமி<br>வீட்டு எண் : 4/142<br>வயது : 51 பாலினம் : பெண்                  | Photo is available | 140 | WWQ0634840 | பெயர் : செல்வம்<br>தந்தை பெயர்: பெருமாள்<br>வீட்டு எண் : 4-142<br>வயது : 36 பாலினம் : ஆண்     | Photo is available |
| 141    | WWQ1918630 | பெயர் : சின்னதுரை குமாரசாமி<br>தந்தை பெயர்: குமாரசாமி<br>வீட்டு எண் : 4/142<br>வயது : 22 பாலினம் : ஆண்     | Photo is available | 142 | WWQ1897214 | பெயர் : சிலம்பரசன் ரா<br>தந்தை பெயர்: ராஜா ரா<br>வீட்டு எண் : 4/145<br>வயது : 30 பாலினம் : ஆண்              | Photo is available | 143 | WWQ0791822 | பெயர் : சிலமதி<br>தந்தை பெயர்: ராஜீ<br>வீட்டு எண் : 4-145<br>வயது : 28 பாலினம் : பெண்         | Photo is available |
| 144    | WWQ0503458 | பெயர் : செல்வகுமார்<br>தந்தை பெயர்: கலியபெருமாள்<br>வீட்டு எண் : 4-146<br>வயது : 31 பாலினம் : ஆண்          | Photo is available | 145 | WWQ1919356 | பெயர் : பால்ராஜ் கலியபெருமாள்<br>தந்தை பெயர்: கலியபெருமாள்<br>வீட்டு எண் : 4/146<br>வயது : 27 பாலினம் : ஆண் | Photo is available | 146 | WWQ0211011 | பெயர் : அன்பழகன்<br>தந்தை பெயர்: ரெங்கராஜ்<br>வீட்டு எண் : 4-148<br>வயது : 36 பாலினம் : ஆண்   | Photo is available |
| 147    | WWQ0714550 | பெயர் : மகேஸ்வரி<br>கணவர் பெயர்: உதயகுமார்<br>வீட்டு எண் : 4-148<br>வயது : 35 பாலினம் : பெண்               | Photo is available | 148 | WWQ0462200 | பெயர் : உதயக்குமார்<br>தந்தை பெயர்: ரெங்கராஜ்<br>வீட்டு எண் : 4-148<br>வயது : 31 பாலினம் : ஆண்              | Photo is available | 149 | WWQ0896639 | பெயர் : ரவிந்திரன்<br>தந்தை பெயர்: சடையன்<br>வீட்டு எண் : 4-149<br>வயது : 27 பாலினம் : ஆண்    | Photo is available |
| 150    | WWQ1679034 | பெயர் : ராஜமாணிக்கம்<br>தந்தை பெயர்: சடையன்<br>வீட்டு எண் : 4-149<br>வயது : 26 பாலினம் : ஆண்               | Photo is available | 151 | WWQ0211136 | பெயர் : மூர்த்தி<br>தந்தை பெயர்: ராமச்சந்திரன்<br>வீட்டு எண் : 4-152<br>வயது : 37 பாலினம் : ஆண்             | Photo is available | 152 | WWQ2001840 | பெயர் : சூர்யா வ<br>கணவர் பெயர்: கண்ணுசாமி<br>வீட்டு எண் : 4/152<br>வயது : 36 பாலினம் : பெண்  | Photo is available |
| 153    | WWQ2052348 | பெயர் : சிவரஞ்சனி வெ<br>கணவர் பெயர்: மூர்த்தி<br>வீட்டு எண் : 4/152 ஏ<br>வயது : 30 பாலினம் : பெண்          | Photo is available | 154 | WWQ0298935 | பெயர் : பிச்சைமுத்து<br>தந்தை பெயர்: பெருமாள்<br>வீட்டு எண் : 4-153<br>வயது : 37 பாலினம் : ஆண்              | Photo is available | 155 | WWQ0327403 | பெயர் : சரோஜா<br>கணவர் பெயர்: ரத்தினம்<br>வீட்டு எண் : 4-155<br>வயது : 41 பாலினம் : பெண்      | Photo is available |
| 156    | WWQ0298828 | பெயர் : வளர்மதி<br>கணவர் பெயர்: கோபால்<br>வீட்டு எண் : 4-155<br>வயது : 40 பாலினம் : பெண்                   | Photo is available | 157 | WWQ0210534 | பெயர் : சந்திரசேகரன்<br>தந்தை பெயர்: ராமசாமி<br>வீட்டு எண் : 4-155<br>வயது : 38 பாலினம் : ஆண்               | Photo is available | 158 | WWQ2028595 | பெயர் : நித்தியா கோ<br>தந்தை பெயர்: கோபால்<br>வீட்டு எண் : 4/155<br>வயது : 21 பாலினம் : பெண்  | Photo is available |
| 159    | WWQ0896811 | பெயர் : சுகேந்திரன்<br>தந்தை பெயர்: தங்கராசு<br>வீட்டு எண் : 4-156<br>வயது : 30 பாலினம் : ஆண்              | Photo is available | 160 | WWQ1854215 | பெயர் : அஜித் ந<br>தந்தை பெயர்: நடராஜ்<br>வீட்டு எண் : 4/158<br>வயது : 28 பாலினம் : ஆண்                     | Photo is available | 161 | FYP1445311 | பெயர் : முத்துசாமி<br>தந்தை பெயர்: நடேசன்<br>வீட்டு எண் : 4/159<br>வயது : 43 பாலினம் : ஆண்    | Photo is available |
| 162    | WWQ0714576 | பெயர் : வசந்தா<br>கணவர் பெயர்: தேவராஜ்<br>வீட்டு எண் : 4-159<br>வயது : 39 பாலினம் : பெண்                   | Photo is available | 163 | WWQ0430835 | பெயர் : கனகா<br>தந்தை பெயர்: குணசேகரன்<br>வீட்டு எண் : 4-159<br>வயது : 33 பாலினம் : பெண்                    | Photo is available | 164 | WWQ1959030 | பெயர் : கதிசேசன்<br>தந்தை பெயர்: தேவராஜ்<br>வீட்டு எண் : 4/159<br>வயது : 20 பாலினம் : ஆண்     | Photo is available |
| #2 165 | WWQ0896662 | பெயர் : சுப்ரமணியன் பொன்னுசாமி<br>தந்தை பெயர்: பொன்னுசாமி<br>வீட்டு எண் : 4/160<br>வயது : 34 பாலினம் : ஆண் | Photo is available | 166 | WWQ0503516 | பெயர் : செந்தில்குமார்<br>தந்தை பெயர்: பொன்னுசாமி<br>வீட்டு எண் : 4-160<br>வயது : 35 பாலினம் : ஆண்          | Photo is available | 167 | WWQ0714592 | பெயர் : சுகந்தி<br>கணவர் பெயர்: சுப்ரமணியன்<br>வீட்டு எண் : 4-160<br>வயது : 29 பாலினம் : பெண் | Photo is available |

|                                                                                                         |                                  |                                                                                                       |                                  |                                                                                                        |                                  |
|---------------------------------------------------------------------------------------------------------|----------------------------------|-------------------------------------------------------------------------------------------------------|----------------------------------|--------------------------------------------------------------------------------------------------------|----------------------------------|
| 168<br>பெயர் : புல்பராஜ்<br>தந்தை பெயர் : பெருமாள்<br>வீட்டு எண் : 4-162<br>வயது : 32 பாலினம் : ஆண்     | WWQ0714584<br>Photo is available | 169<br>பெயர் : சிவசங்கர்<br>தந்தை பெயர் : மாணிக்கம்<br>வீட்டு எண் : 4-163<br>வயது : 32 பாலினம் : ஆண்  | WWQ0462218<br>Photo is available | 170<br>பெயர் : சசிசுமார்<br>தந்தை பெயர் : மாணிக்கம்<br>வீட்டு எண் : 4-163<br>வயது : 30 பாலினம் : ஆண்   | WWQ0714543<br>Photo is available |
| 171<br>பெயர் : அலமேலு<br>கணவர் பெயர் : செல்லதுரை<br>வீட்டு எண் : 4-164<br>வயது : 47 பாலினம் : பெண்      | WWQ0211102<br>Photo is available | 172<br>பெயர் : செல்லதுரை<br>தந்தை பெயர் : வடமலை<br>வீட்டு எண் : 4-164<br>வயது : 45 பாலினம் : ஆண்      | WWQ0209684<br>Photo is available | 173<br>பெயர் : வளர்மதி<br>கணவர் பெயர் : பாலகிருஷ்ணன்<br>வீட்டு எண் : 4-165<br>வயது : 36 பாலினம் : பெண் | WWQ0209627<br>Photo is available |
| 174<br>பெயர் : ஜான்சிராணி<br>கணவர் பெயர் : சத்தியராஜ்<br>வீட்டு எண் : 4/165<br>வயது : 36 பாலினம் : பெண் | WWQ1965821<br>Photo is available | 175<br>பெயர் : சரத்சுமார்<br>தந்தை பெயர் : மாணிக்கம்<br>வீட்டு எண் : 4-165<br>வயது : 31 பாலினம் : ஆண் | WWQ0714840<br>Photo is available | 176<br>பெயர் : ரமேஷ்<br>தந்தை பெயர் : இராமசுந்தரம்<br>வீட்டு எண் : 4-166<br>வயது : 32 பாலினம் : ஆண்    | WWQ0462168<br>Photo is available |
| 177<br>பெயர் : மலர்கொடி<br>கணவர் பெயர் : ஆனந்தராமன்<br>வீட்டு எண் : 4-167<br>வயது : 48 பாலினம் : பெண்   | WWQ0210195<br>Photo is available | 178<br>பெயர் : சந்தியா<br>தந்தை பெயர் : ஆனந்தராமன்<br>வீட்டு எண் : 4/167<br>வயது : 20 பாலினம் : பெண்  | WWQ1959097<br>Photo is available | 179<br>பெயர் : வரதராஜ்<br>தந்தை பெயர் : பொன்னுசாமி<br>வீட்டு எண் : 4-168<br>வயது : 26 பாலினம் : ஆண்    | WWQ0896605<br>Photo is available |
| 180<br>பெயர் : குணசேகரன்<br>தந்தை பெயர் : ராமசாமி<br>வீட்டு எண் : 4-169<br>வயது : 37 பாலினம் : ஆண்      | WWQ0298794<br>Photo is available | 181<br>பெயர் : ராஜ்குமார்<br>தந்தை பெயர் : ராமசாமி<br>வீட்டு எண் : 4-169<br>வயது : 29 பாலினம் : ஆண்   | WWQ0825992<br>Photo is available | 182<br>பெயர் : முத்துசாமி<br>தந்தை பெயர் : லட்சுமணன்<br>வீட்டு எண் : 4-176<br>வயது : 65 பாலினம் : ஆண்  | WWQ0714865<br>Photo is available |
| 183<br>பெயர் : விஜயகுமார்<br>தந்தை பெயர் : முத்துசாமி<br>வீட்டு எண் : 4-176<br>வயது : 36 பாலினம் : ஆண்  | WWQ0298869<br>Photo is available | 184<br>பெயர் : மகேந்திரன்<br>தந்தை பெயர் : மனோகரன்<br>வீட்டு எண் : 4-177<br>வயது : 31 பாலினம் : ஆண்   | WWQ0714857<br>Photo is available | 185<br>பெயர் : ராஜேஸ்வரி<br>கணவர் பெயர் : காமராஜ்<br>வீட்டு எண் : 4-181<br>வயது : 40 பாலினம் : பெண்    | WWQ0298893<br>Photo is available |
| 186<br>பெயர் : சதீஷ்குமார்<br>தந்தை பெயர் : பூநிவாசன்<br>வீட்டு எண் : 4/183<br>வயது : 26 பாலினம் : ஆண்  | WWQ1927631<br>Photo is available | 187<br>பெயர் : உமா<br>தந்தை பெயர் : இராமசாமி<br>வீட்டு எண் : 4-189<br>வயது : 33 பாலினம் : பெண்        | WWQ0462341<br>Photo is available | 188<br>பெயர் : இளங்கோவன்<br>தந்தை பெயர் : ராமசாமி<br>வீட்டு எண் : 4-189<br>வயது : 29 பாலினம் : ஆண்     | WWQ0714741<br>Photo is available |
| 189<br>பெயர் : ரவிந்தரன்<br>தந்தை பெயர் : ராமசாமி<br>வீட்டு எண் : 4/189<br>வயது : 24 பாலினம் : ஆண்      | WWQ1741628<br>Photo is available | 190<br>பெயர் : தினேஷ்<br>தந்தை பெயர் : தங்கராஜ்<br>வீட்டு எண் : 4-217<br>வயது : 34 பாலினம் : ஆண்      | WWQ0462226<br>Photo is available | 191<br>பெயர் : கௌரி<br>தந்தை பெயர் : அன்பழகன்<br>வீட்டு எண் : 4/246<br>வயது : 25 பாலினம் : ஆண்         | WWQ1741602<br>Photo is available |
| 192<br>பெயர் : ரவி<br>தந்தை பெயர் : முத்துசாமி<br>வீட்டு எண் : 4-256<br>வயது : 54 பாலினம் : ஆண்         | WWQ1319664<br>Photo is available | 193<br>பெயர் : பாக்கியம்<br>கணவர் பெயர் : ரவி<br>வீட்டு எண் : 4-256<br>வயது : 51 பாலினம் : பெண்       | WWQ1319672<br>Photo is available | 194<br>பெயர் : மணிகண்டன்<br>தந்தை பெயர் : மாணிக்கம்<br>வீட்டு எண் : 4/275<br>வயது : 22 பாலினம் : ஆண்   | WWQ1959139<br>Photo is available |
| 195<br>பெயர் : சுகந்தி<br>கணவர் பெயர் : தன்பால்<br>வீட்டு எண் : 4-277<br>வயது : 30 பாலினம் : பெண்       | WWQ0714832<br>Photo is available | 196<br>பெயர் : புஷ்பராணி<br>கணவர் பெயர் : பெருமாள்<br>வீட்டு எண் : 4-284<br>வயது : 39 பாலினம் : பெண்  | WWQ0298778<br>Photo is available | 197<br>பெயர் : அனிர்தா<br>தந்தை பெயர் : ஆனந்தராமன்<br>வீட்டு எண் : 4/293<br>வயது : 22 பாலினம் : பெண்   | WWQ1921741<br>Photo is available |

சட்டமன்றத் தொகுதியின் எண் மற்றும் பெயர் : 146-துறையூர்  
பிரிவு எண் மற்றும் பெயர் 2-வண்ணாடு (வ.கி) மற்றும் (ஊ), வார்டு-4 ராமநாதபுரம்

|       |            |                                                                                                       |                    |       |            |                                                                                                       |                    |     |            |                                                                                                     |                    |
|-------|------------|-------------------------------------------------------------------------------------------------------|--------------------|-------|------------|-------------------------------------------------------------------------------------------------------|--------------------|-----|------------|-----------------------------------------------------------------------------------------------------|--------------------|
| 198   | WWQ0548727 | பெயர் : ராஜீ<br>தந்தை பெயர்: ராமசாமி<br>வீட்டு எண் : 4-415<br>வயது : 57 பாலினம் : ஆண்                 | Photo is available | 199   | FYP1251263 | பெயர் : முத்துக்கருப்பன்<br>தந்தை பெயர்: பிச்சமுத்து<br>வீட்டு எண் : 4/430<br>வயது : 71 பாலினம் : ஆண் | Photo is available | 200 | WWQ0210872 | பெயர் : அண்ணாதுரை<br>தந்தை பெயர்: முத்துக்கருப்பன்<br>வீட்டு எண் : 4-430<br>வயது : 35 பாலினம் : ஆண் | Photo is available |
| 201   | WWQ0503466 | பெயர் : அல்லிமுத்து<br>தந்தை பெயர்: முத்துக்கருப்பன்<br>வீட்டு எண் : 4/430<br>வயது : 35 பாலினம் : ஆண் | Photo is available | 202   | WWQ0791830 | பெயர் : அழகேசன்<br>தந்தை பெயர்: முத்துக்கருப்பன்<br>வீட்டு எண் : 4-430<br>வயது : 29 பாலினம் : ஆண்     | Photo is available | 203 | WWQ1826411 | பெயர் : நித்யா<br>கணவர் பெயர்: அழகேசன்<br>வீட்டு எண் : 4/430<br>வயது : 27 பாலினம் : பெண்            | Photo is available |
| 204   | WWQ1826452 | பெயர் : கோகிலா<br>கணவர் பெயர்: அண்ணாதுரை<br>வீட்டு எண் : 4/430<br>வயது : 24 பாலினம் : பெண்            | Photo is available | 205   | WWQ1740851 | பெயர் : ராதிகா<br>கணவர் பெயர்: ரமேஷ்<br>வீட்டு எண் : 4/1344ஏ<br>வயது : 32 பாலினம் : பெண்              | Photo is available | 206 | WWQ1320381 | பெயர் : லட்சுமி<br>கணவர் பெயர்: மாணிக்கம்<br>வீட்டு எண் : 127<br>வயது : 57 பாலினம் : பெண்           | Photo is available |
| S 207 | WWQ1320399 | பெயர் : நடராசன்<br>தந்தை பெயர்: குப்புசாமி<br>வீட்டு எண் : 132<br>வயது : 54 பாலினம் : ஆண்             | Photo is available | S 208 | WWQ1320407 | பெயர் : புஸ்பம்<br>கணவர் பெயர்: நடராசன்<br>வீட்டு எண் : 132<br>வயது : 51 பாலினம் : பெண்               | Photo is available | 209 | FYP1359777 | பெயர் : கோபால்<br>தந்தை பெயர்: ராமசாமி<br>வீட்டு எண் : 132<br>வயது : 47 பாலினம் : ஆண்               | Photo is available |
| 210   | FYP1359892 | பெயர் : பூசம்மாள்<br>கணவர் பெயர்: மாணிக்கம்<br>வீட்டு எண் : 132<br>வயது : 47 பாலினம் : பெண்           | Photo is available | 211   | FYP1359819 | பெயர் : ராணி<br>கணவர் பெயர்: சீனிவாசன்<br>வீட்டு எண் : 133<br>வயது : 47 பாலினம் : பெண்                | Photo is available | 212 | WWQ1320415 | பெயர் : தம்புசாமி<br>தந்தை பெயர்: முத்துக்கருப்பன்<br>வீட்டு எண் : 135<br>வயது : 61 பாலினம் : ஆண்   | Photo is available |
| 213   | WWQ1320423 | பெயர் : ராணி<br>கணவர் பெயர்: தம்புசாமி<br>வீட்டு எண் : 135<br>வயது : 56 பாலினம் : பெண்                | Photo is available | 214   | WWQ1320431 | பெயர் : காசி<br>தந்தை பெயர்: முத்துசாமி<br>வீட்டு எண் : 135-1<br>வயது : 63 பாலினம் : ஆண்              | Photo is available | 215 | WWQ1320449 | பெயர் : அழகம்மாள்<br>கணவர் பெயர்: காசி<br>வீட்டு எண் : 135-1<br>வயது : 58 பாலினம் : பெண்            | Photo is available |
| 216   | WWQ1320456 | பெயர் : மனோகரன்<br>தந்தை பெயர்: ராமசாமி<br>வீட்டு எண் : 136<br>வயது : 56 பாலினம் : ஆண்                | Photo is available | 217   | FYP1251123 | பெயர் : மல்லிகா<br>கணவர் பெயர்: மனோகரன்<br>வீட்டு எண் : 136<br>வயது : 51 பாலினம் : பெண்               | Photo is available | 218 | WWQ1320464 | பெயர் : திருமலை<br>தந்தை பெயர்: கருப்புசாமி<br>வீட்டு எண் : 138<br>வயது : 81 பாலினம் : ஆண்          | Photo is available |
| 219   | FYP2540730 | பெயர் : காளியப்பன்<br>தந்தை பெயர்: திருமலை<br>வீட்டு எண் : 138<br>வயது : 43 பாலினம் : ஆண்             | Photo is available | 220   | WWQ1320472 | பெயர் : மகாதேவி<br>கணவர் பெயர்: பெருமாள்<br>வீட்டு எண் : 139<br>வயது : 91 பாலினம் : பெண்              | Photo is available | 221 | WWQ1320480 | பெயர் : பெருமாள்<br>தந்தை பெயர்: முத்துசாமி<br>வீட்டு எண் : 139<br>வயது : 61 பாலினம் : ஆண்          | Photo is available |
| 222   | WWQ1320498 | பெயர் : ராமசாமி<br>தந்தை பெயர்: முத்துசாமி<br>வீட்டு எண் : 140<br>வயது : 91 பாலினம் : ஆண்             | Photo is available | 223   | WWQ1320506 | பெயர் : துரைராஜ்<br>தந்தை பெயர்: சின்னசாமி<br>வீட்டு எண் : 144-1<br>வயது : 54 பாலினம் : ஆண்           | Photo is available | 224 | WWQ1320514 | பெயர் : பொன்னம்மாள்<br>கணவர் பெயர்: துரைராஜ்<br>வீட்டு எண் : 144-1<br>வயது : 51 பாலினம் : பெண்      | Photo is available |
| 225   | FYP4061875 | பெயர் : தனக்கொடி<br>தந்தை பெயர்: துரைராஜ்<br>வீட்டு எண் : 144-1<br>வயது : 46 பாலினம் : பெண்           | Photo is available | 226   | FYP1359876 | பெயர் : மணியம்மாள்<br>கணவர் பெயர்: கலியபெருமாள்<br>வீட்டு எண் : 146<br>வயது : 55 பாலினம் : பெண்       | Photo is available | 227 | WWQ1320522 | பெயர் : ரெங்கராஜ்<br>தந்தை பெயர்: மூக்குசாமி<br>வீட்டு எண் : 148<br>வயது : 66 பாலினம் : ஆண்         | Photo is available |

|                                                                                                       |                                  |                                                                                                        |                                  |                                                                                                      |                                  |
|-------------------------------------------------------------------------------------------------------|----------------------------------|--------------------------------------------------------------------------------------------------------|----------------------------------|------------------------------------------------------------------------------------------------------|----------------------------------|
| 228<br>பெயர் : யசோதா<br>கணவர் பெயர்: ரெங்கராஜ்<br>வீட்டு எண் : 148<br>வயது : 58 பாலினம் : பெண்        | WWQ1320530<br>Photo is available | 229<br>பெயர் : கவிதா<br>கணவர் பெயர்: நடராஜ்<br>வீட்டு எண் : 148<br>வயது : 40 பாலினம் : பெண்            | WWQ0117408<br>Photo is available | 230<br>பெயர் : மல்லிகா<br>கணவர் பெயர்: சடையன்<br>வீட்டு எண் : 149<br>வயது : 51 பாலினம் : பெண்        | WWQ1320548<br>Photo is available |
| 231<br>பெயர் : ராமசந்திரன்<br>தந்தை பெயர்: பிச்சமுத்து<br>வீட்டு எண் : 152<br>வயது : 66 பாலினம் : ஆண் | WWQ1320571<br>Photo is available | 232<br>பெயர் : செல்வம்மாள்<br>கணவர் பெயர்: ராமசந்திரன்<br>வீட்டு எண் : 152<br>வயது : 61 பாலினம் : பெண் | WWQ1320589<br>Photo is available | 233<br>பெயர் : சரவணன்<br>தந்தை பெயர்: ராமசந்திரன்<br>வீட்டு எண் : 152<br>வயது : 43 பாலினம் : ஆண்     | FYP1871532<br>Photo is available |
| 234<br>பெயர் : பெருமாள்<br>தந்தை பெயர்: பிச்சைக்காரன்<br>வீட்டு எண் : 153<br>வயது : 61 பாலினம் : ஆண்  | WWQ1320597<br>Photo is available | 235<br>பெயர் : மாணிக்கம்<br>தந்தை பெயர்: பிச்சைக்காரன்<br>வீட்டு எண் : 154<br>வயது : 58 பாலினம் : ஆண்  | WWQ1320605<br>Photo is available | 236<br>பெயர் : லட்சுமி<br>கணவர் பெயர்: மாணிக்கம்<br>வீட்டு எண் : 154<br>வயது : 51 பாலினம் : பெண்     | WWQ1320613<br>Photo is available |
| 237<br>பெயர் : ராமசாமி<br>தந்தை பெயர்: சின்னசாமி<br>வீட்டு எண் : 155<br>வயது : 66 பாலினம் : ஆண்       | WWQ1320621<br>Photo is available | 238<br>பெயர் : பாப்பம்மாள்<br>கணவர் பெயர்: ராமசாமி<br>வீட்டு எண் : 155<br>வயது : 61 பாலினம் : பெண்     | WWQ1320639<br>Photo is available | 239<br>பெயர் : கோபால்<br>தந்தை பெயர்: ராமசாமி<br>வீட்டு எண் : 155<br>வயது : 46 பாலினம் : ஆண்         | FYP1359785<br>Photo is available |
| 240<br>பெயர் : ரத்தினம்<br>கணவர் பெயர்: கோபால்<br>வீட்டு எண் : 155<br>வயது : 45 பாலினம் : பெண்        | FYP1445329<br>Photo is available | 241<br>பெயர் : லட்சுமணன்<br>தந்தை பெயர்: தங்கராசு<br>வீட்டு எண் : 156<br>வயது : 86 பாலினம் : ஆண்       | WWQ1320647<br>Photo is available | 242<br>பெயர் : தங்கராசு<br>தந்தை பெயர்: லட்சுமணன்<br>வீட்டு எண் : 157<br>வயது : 61 பாலினம் : ஆண்     | WWQ1320662<br>Photo is available |
| 243<br>பெயர் : அன்னக்கொடி<br>கணவர் பெயர்: தங்கராசு<br>வீட்டு எண் : 157<br>வயது : 56 பாலினம் : பெண்    | WWQ1320670<br>Photo is available | 244<br>பெயர் : நடராஜ்<br>தந்தை பெயர்: வடமலை<br>வீட்டு எண் : 158<br>வயது : 50 பாலினம் : ஆண்             | FYP1359793<br>Photo is available | 245<br>பெயர் : கண்ணுசாமி<br>தந்தை பெயர்: கருப்புசாமி<br>வீட்டு எண் : 159<br>வயது : 69 பாலினம் : ஆண்  | FYP4061891<br>Photo is available |
| 246<br>பெயர் : நடேசன்<br>தந்தை பெயர்: பிச்சைக்காரன்<br>வீட்டு எண் : 159<br>வயது : 66 பாலினம் : ஆண்    | WWQ1320688<br>Photo is available | 247<br>பெயர் : வெள்ளையம்மாள்<br>கணவர் பெயர்: நடேசன்<br>வீட்டு எண் : 159<br>வயது : 61 பாலினம் : பெண்    | WWQ1320696<br>Photo is available | 248<br>பெயர் : தேவராசு<br>தந்தை பெயர்: நடேசன்<br>வீட்டு எண் : 159<br>வயது : 45 பாலினம் : ஆண்         | FYP1870773<br>Photo is available |
| 249<br>பெயர் : பொன்னுசாமி<br>தந்தை பெயர்: முத்துசாமி<br>வீட்டு எண் : 160<br>வயது : 66 பாலினம் : ஆண்   | WWQ1320704<br>Photo is available | 250<br>பெயர் : சரஸ்வதி<br>கணவர் பெயர்: பொன்னுசாமி<br>வீட்டு எண் : 160<br>வயது : 61 பாலினம் : பெண்      | WWQ1320712<br>Photo is available | 251<br>பெயர் : சண்முகம்<br>தந்தை பெயர்: பொன்னுசாமி<br>வீட்டு எண் : 160<br>வயது : 36 பாலினம் : ஆண்    | WWQ0117390<br>Photo is available |
| 252<br>பெயர் : சாமிக்கண்ணு<br>தந்தை பெயர்: பெருமாள்<br>வீட்டு எண் : 162<br>வயது : 37 பாலினம் : ஆண்    | WWQ0117416<br>Photo is available | 253<br>பெயர் : மாணிக்கம்<br>தந்தை பெயர்: கருப்புசாமி<br>வீட்டு எண் : 165<br>வயது : 61 பாலினம் : ஆண்    | WWQ1320738<br>Photo is available | 254<br>பெயர் : மாரியம்மாள்<br>கணவர் பெயர்: மாணிக்கம்<br>வீட்டு எண் : 165<br>வயது : 56 பாலினம் : பெண் | WWQ1320746<br>Photo is available |
| 255<br>பெயர் : பாலகிருஷ்ணன்<br>தந்தை பெயர்: மாணிக்கம்<br>வீட்டு எண் : 165<br>வயது : 44 பாலினம் : ஆண்  | FYP1445352<br>Photo is available | 256<br>பெயர் : ராமசந்திரன்<br>தந்தை பெயர்: கந்தசாமி<br>வீட்டு எண் : 166<br>வயது : 56 பாலினம் : ஆண்     | WWQ1320753<br>Photo is available | 257<br>பெயர் : மல்லிகா<br>கணவர் பெயர்: ராமசந்திரன்<br>வீட்டு எண் : 166<br>வயது : 50 பாலினம் : பெண்   | WWQ1320761<br>Photo is available |

|                                                                                                        |                                  |                                                                                                          |                                  |                                                                                                         |                                  |
|--------------------------------------------------------------------------------------------------------|----------------------------------|----------------------------------------------------------------------------------------------------------|----------------------------------|---------------------------------------------------------------------------------------------------------|----------------------------------|
| 258<br>பெயர் : மாணிக்கம்<br>தந்தை பெயர்: சின்னசாமி<br>வீட்டு எண் : 166-1<br>வயது : 55 பாலினம் : ஆண்    | WWQ1320779<br>Photo is available | 259<br>பெயர் : காந்தி<br>கணவர் பெயர்: மாணிக்கம்<br>வீட்டு எண் : 166-1<br>வயது : 51 பாலினம் : பெண்        | WWQ1320787<br>Photo is available | 260<br>பெயர் : கந்தசாமி<br>தந்தை பெயர்: பெருமாள்<br>வீட்டு எண் : 167<br>வயது : 86 பாலினம் : ஆண்         | WWQ1320795<br>Photo is available |
| 261<br>பெயர் : அழகம்மாள்<br>கணவர் பெயர்: கந்தசாமி<br>வீட்டு எண் : 167<br>வயது : 81 பாலினம் : பெண்      | WWQ1320803<br>Photo is available | 262<br>பெயர் : கீதா<br>கணவர் பெயர்: ராஜேந்திரன்<br>வீட்டு எண் : 167<br>வயது : 41 பாலினம் : பெண்          | FYP1871342<br>Photo is available | 263<br>பெயர் : அனந்தராமன்<br>தந்தை பெயர்: கந்தசாமி<br>வீட்டு எண் : 167-1<br>வயது : 51 பாலினம் : ஆண்     | WWQ1320811<br>Photo is available |
| 264<br>பெயர் : ராமசாமி<br>தந்தை பெயர்: பிச்சமுத்து<br>வீட்டு எண் : 169<br>வயது : 61 பாலினம் : ஆண்      | WWQ1320829<br>Photo is available | 265<br>பெயர் : வளர்மதி<br>கணவர் பெயர்: ராமசாமி<br>வீட்டு எண் : 169<br>வயது : 56 பாலினம் : பெண்           | WWQ1320837<br>Photo is available | 266<br>பெயர் : ஜெயராஜ்<br>தந்தை பெயர்: முத்துசாமி<br>வீட்டு எண் : 172<br>வயது : 56 பாலினம் : ஆண்        | FYP1251255<br>Photo is available |
| 267<br>பெயர் : சரோஜா<br>கணவர் பெயர்: ஜெயராஜ்<br>வீட்டு எண் : 172<br>வயது : 50 பாலினம் : பெண்           | FYP1251230<br>Photo is available | 268<br>பெயர் : பாபு<br>தந்தை பெயர்: சின்னசாமி<br>வீட்டு எண் : 176<br>வயது : 58 பாலினம் : ஆண்             | WWQ1320852<br>Photo is available | 269<br>பெயர் : ராமசாமி<br>தந்தை பெயர்: வெங்கட்டன்<br>வீட்டு எண் : 182<br>வயது : 53 பாலினம் : ஆண்        | WWQ1320860<br>Photo is available |
| 270<br>பெயர் : ராணி<br>கணவர் பெயர்: ராமசாமி<br>வீட்டு எண் : 182<br>வயது : 49 பாலினம் : பெண்            | FYP1251131<br>Photo is available | 271<br>பெயர் : செளந்தரா<br>கணவர் பெயர்: ராமசாமி<br>வீட்டு எண் : 182-1<br>வயது : 76 பாலினம் : பெண்        | WWQ1320878<br>Photo is available | 272<br>பெயர் : ராமசாமி<br>தந்தை பெயர்: மூக்குசாமி<br>வீட்டு எண் : 182-2<br>வயது : 81 பாலினம் : ஆண்      | WWQ1320886<br>Photo is available |
| 273<br>பெயர் : சீனிவாசன்<br>தந்தை பெயர்: ராமசாமி<br>வீட்டு எண் : 183<br>வயது : 56 பாலினம் : ஆண்        | WWQ1320894<br>Photo is available | 274<br>பெயர் : கணேசன்<br>தந்தை பெயர்: துரைசாமி<br>வீட்டு எண் : 189<br>வயது : 55 பாலினம் : ஆண்            | WWQ1320910<br>Photo is available | S 275<br>பெயர் : பூசம்மாள்<br>கணவர் பெயர்: கணேசன்<br>வீட்டு எண் : 189<br>வயது : 51 பாலினம் : பெண்       | WWQ1320928<br>Photo is available |
| 276<br>பெயர் : மாணிக்கம்<br>தந்தை பெயர்: வெங்கட்டன்<br>வீட்டு எண் : 190<br>வயது : 61 பாலினம் : ஆண்     | WWQ1320936<br>Photo is available | 277<br>பெயர் : நீலா<br>கணவர் பெயர்: மாணிக்கம்<br>வீட்டு எண் : 190<br>வயது : 56 பாலினம் : பெண்            | WWQ1320944<br>Photo is available | 278<br>பெயர் : சத்யராஜ்<br>தந்தை பெயர்: மாணிக்கம்<br>வீட்டு எண் : 291<br>வயது : 34 பாலினம் : ஆண்        | WWQ0699819<br>Photo is available |
| 279<br>பெயர் : கண்ணுசாமி<br>தந்தை பெயர்: ராமச்சந்திரன்<br>வீட்டு எண் : 4152<br>வயது : 36 பாலினம் : ஆண் | WWQ0211128<br>Photo is available | 280<br>பெயர் : சுகண்யா<br>கணவர் பெயர்: சுகேந்திரன்<br>வீட்டு எண் : எண்.4/156<br>வயது : 31 பாலினம் : பெண் | WWQ2046837<br>Photo is available | 281<br>பெயர் : ஞானபிரிய<br>கணவர் பெயர்: இளங்கோவன்<br>வீட்டு எண் : எண் 4/189<br>வயது : 20 பாலினம் : பெண் | WWQ2047595<br>Photo is available |
| 282<br>பெயர் : கலா சா<br>கணவர் பெயர்: சாமிகண்ணு பெ<br>வீட்டு எண் : எண் 162<br>வயது : 32 பாலினம் : பெண் | WWQ2000420<br>Photo is available |                                                                                                          |                                  |                                                                                                         |                                  |

|                                                                                                                                   |            |                                                                                                                                 |            |                                                                                                                              |            |
|-----------------------------------------------------------------------------------------------------------------------------------|------------|---------------------------------------------------------------------------------------------------------------------------------|------------|------------------------------------------------------------------------------------------------------------------------------|------------|
| 283<br>பெயர் : மல்லிகா<br>கணவர் பெயர் : சிதம்பரம்<br>வீட்டு எண் : 1<br>வயது : 56 பாலினம் : பெண்<br>Photo is available             | WWQ1320951 | 284<br>பெயர் : சரத்குமார்<br>தந்தை பெயர் : மாணிக்கம்<br>வீட்டு எண் : 1-63<br>வயது : 26 பாலினம் : ஆண்<br>Photo is available      | WWQ0858175 | 285<br>பெயர் : தனபால்<br>தந்தை பெயர் : பெருமாள்<br>வீட்டு எண் : 1/112<br>வயது : 45 பாலினம் : ஆண்<br>Photo is available       | FYP1359371 |
| 286<br>பெயர் : கலைச்செல்வி<br>தந்தை பெயர் : ரவி<br>வீட்டு எண் : 1/438<br>வயது : 25 பாலினம் : பெண்<br>Photo is available           | WWQ2008159 | 287<br>பெயர் : சிவா<br>தந்தை பெயர் : வெள்ளையன்<br>வீட்டு எண் : 2/37<br>வயது : 22 பாலினம் : ஆண்<br>Photo is available            | WWQ1898899 | 288<br>பெயர் : தனபிரியா<br>தந்தை பெயர் : அண்ணாதுரை<br>வீட்டு எண் : 2/42<br>வயது : 28 பாலினம் : பெண்<br>Photo is available    | WWQ0761502 |
| 289<br>பெயர் : ஆனந்தி மாணிக்கம்<br>தந்தை பெயர் : மாணிக்கம்<br>வீட்டு எண் : 2/57<br>வயது : 23 பாலினம் : பெண்<br>Photo is available | WWQ1912146 | 290<br>பெயர் : சவிதா<br>கணவர் பெயர் : பாஸ்கர்<br>வீட்டு எண் : 2/142<br>வயது : 22 பாலினம் : பெண்<br>Photo is available           | WWQ1959063 | 291<br>பெயர் : ஜானகி<br>தந்தை பெயர் : குமாரசாமி<br>வீட்டு எண் : 2/165<br>வயது : 32 பாலினம் : பெண்<br>Photo is available      | WWQ0762435 |
| 292<br>பெயர் : சுஜாதா<br>தந்தை பெயர் : கணேசன்<br>வீட்டு எண் : 2/178<br>வயது : 26 பாலினம் : பெண்<br>Photo is available             | SBW1497452 | 293<br>பெயர் : கங்கா<br>கணவர் பெயர் : சதீஷ்<br>வீட்டு எண் : 2/209<br>வயது : 25 பாலினம் : பெண்<br>Photo is available             | WWQ2011518 | 294<br>பெயர் : அருண் குமார்<br>தந்தை பெயர் : அறிவழகன்<br>வீட்டு எண் : 2-214<br>வயது : 26 பாலினம் : ஆண்<br>Photo is available | WWQ1670595 |
| 295<br>பெயர் : ஆர்த்திகா<br>தந்தை பெயர் : அறிவழகன்<br>வீட்டு எண் : 2/214<br>வயது : 23 பாலினம் : பெண்<br>Photo is available        | WWQ1807817 | R 296<br>பெயர் : செல்வராசு<br>தந்தை பெயர் : போகன்<br>வீட்டு எண் : 3<br>வயது : 53 பாலினம் : ஆண்<br>DELETED<br>Photo is available | WWQ1320969 | 297<br>பெயர் : பரமேஸ்வரி<br>தந்தை பெயர் : கணேஷன்<br>வீட்டு எண் : 3/303<br>வயது : 26 பாலினம் : பெண்<br>Photo is available     | WWQ1754670 |
| 298<br>பெயர் : பொன்னம்மாள்<br>கணவர் பெயர் : மோகன்<br>வீட்டு எண் : 4<br>வயது : 66 பாலினம் : பெண்<br>Photo is available             | WWQ1320977 | 299<br>பெயர் : லட்சுமி<br>கணவர் பெயர் : ரெங்கசாமி<br>வீட்டு எண் : 4<br>வயது : 63 பாலினம் : பெண்<br>Photo is available           | WWQ1320985 | 300<br>பெயர் : சிதம்பரம்<br>தந்தை பெயர் : ராமசாமி<br>வீட்டு எண் : 4<br>வயது : 59 பாலினம் : ஆண்<br>Photo is available         | WWQ1320993 |
| 301<br>பெயர் : செல்வராணி<br>தந்தை பெயர் : ராமசாமி<br>வீட்டு எண் : 4<br>வயது : 33 பாலினம் : பெண்<br>Photo is available             | WWQ0372581 | 302<br>பெயர் : ஜெமினி<br>தந்தை பெயர் : சிதம்பரம்<br>வீட்டு எண் : 4-1<br>வயது : 30 பாலினம் : ஆண்<br>Photo is available           | WWQ0634980 | 303<br>பெயர் : சுதா<br>கணவர் பெயர் : காந்தி<br>வீட்டு எண் : 4-2<br>வயது : 41 பாலினம் : பெண்<br>Photo is available            | WWQ0210732 |
| 304<br>பெயர் : அருணா கா<br>தந்தை பெயர் : காந்தி<br>வீட்டு எண் : 4/2<br>வயது : 19 பாலினம் : பெண்<br>Photo is available             | WWQ2030013 | 305<br>பெயர் : சத்தியராஜ்<br>தந்தை பெயர் : தியாகராஜன்<br>வீட்டு எண் : 4-5<br>வயது : 36 பாலினம் : ஆண்<br>Photo is available      | WWQ0210096 | 306<br>பெயர் : ஜெயா<br>கணவர் பெயர் : சுரேஷ்<br>வீட்டு எண் : 4-5a<br>வயது : 34 பாலினம் : பெண்<br>Photo is available           | WWQ0209908 |
| 307<br>பெயர் : சங்கர்<br>தந்தை பெயர் : கணேசன்<br>வீட்டு எண் : 4-6<br>வயது : 36 பாலினம் : ஆண்<br>Photo is available                | WWQ0210153 | 308<br>பெயர் : ஜயப்பன்<br>தந்தை பெயர் : அருணாசலம்<br>வீட்டு எண் : 4-8<br>வயது : 46 பாலினம் : ஆண்<br>Photo is available          | WWQ0210385 | 309<br>பெயர் : கீதா<br>கணவர் பெயர் : ஜயப்பன்<br>வீட்டு எண் : 4-8<br>வயது : 44 பாலினம் : பெண்<br>Photo is available           | WWQ0210260 |
| 310<br>பெயர் : செல்வகுமார்<br>தந்தை பெயர் : அருணாசலம்<br>வீட்டு எண் : 4-8<br>வயது : 43 பாலினம் : ஆண்<br>Photo is available        | WWQ0210401 | 311<br>பெயர் : அனிதா<br>தந்தை பெயர் : ஜயப்பன்<br>வீட்டு எண் : 4/8<br>வயது : 21 பாலினம் : பெண்<br>Photo is available             | WWQ1959279 | 312<br>பெயர் : பாஸ்கர் ஜு<br>தந்தை பெயர் : ஜயப்பன்<br>வீட்டு எண் : 4/8<br>வயது : 19 பாலினம் : ஆண்<br>Photo is available      | WWQ2044717 |

|                                                                                                      |                                  |                                                                                                                |                                  |                                                                                                        |                                  |
|------------------------------------------------------------------------------------------------------|----------------------------------|----------------------------------------------------------------------------------------------------------------|----------------------------------|--------------------------------------------------------------------------------------------------------|----------------------------------|
| 313<br>பெயர் : ராம்கி<br>தந்தை பெயர்: வெள்ளி<br>வீட்டு எண் : 4-10<br>வயது : 32 பாலினம் : ஆண்         | WWQ0372425<br>Photo is available | 314<br>பெயர் : ராமச்சந்திரன்<br>தந்தை பெயர்: முத்துசாமி<br>வீட்டு எண் : 4-11<br>வயது : 53 பாலினம் : ஆண்        | WWQ0209676<br>Photo is available | 315<br>பெயர் : வளர்மதி<br>தந்தை பெயர்: ரமாச்சந்திரன்<br>வீட்டு எண் : 4-11<br>வயது : 43 பாலினம் : பெண்  | WWQ0209361<br>Photo is available |
| 316<br>பெயர் : சுவாதி பி<br>கணவர் பெயர்: ரமேஷ்<br>வீட்டு எண் : 4/11<br>வயது : 23 பாலினம் : பெண்      | WWQ2030146<br>Photo is available | 317<br>பெயர் : சசிகலா ராமசந்திரன்<br>தந்தை பெயர்: ராமசந்திரன்<br>வீட்டு எண் : 4/11<br>வயது : 21 பாலினம் : பெண் | WWQ1939420<br>Photo is available | 318<br>பெயர் : தனுஷ் நடராஜன்<br>தந்தை பெயர்: நடராஜன்<br>வீட்டு எண் : 4/12<br>வயது : 21 பாலினம் : ஆண்   | WWQ1916212<br>Photo is available |
| 319<br>பெயர் : சுகுமர்<br>தந்தை பெயர்: சேகர்<br>வீட்டு எண் : 4-13<br>வயது : 34 பாலினம் : ஆண்         | WWQ0210997<br>Photo is available | 320<br>பெயர் : கஸ்தூரி<br>கணவர் பெயர்: சுரேஷ்குமார்<br>வீட்டு எண் : 4/13<br>வயது : 23 பாலினம் : பெண்           | WWQ1809649<br>Photo is available | 321<br>பெயர் : மகேந்திரன்<br>தந்தை பெயர்: சின்னசாமி<br>வீட்டு எண் : 4-16<br>வயது : 33 பாலினம் : ஆண்    | WWQ0298984<br>Photo is available |
| 322<br>பெயர் : கவிதா<br>கணவர் பெயர்: மாசி<br>வீட்டு எண் : 4-18<br>வயது : 43 பாலினம் : பெண்           | WWQ0210922<br>Photo is available | 323<br>பெயர் : பிரியதர்ஷினி<br>தந்தை பெயர்: மாசி<br>வீட்டு எண் : 4/18<br>வயது : 20 பாலினம் : பெண்              | WWQ1967892<br>Photo is available | 324<br>பெயர் : பிரவீனா<br>தந்தை பெயர்: ரவிசந்திரன்<br>வீட்டு எண் : 4/19<br>வயது : 25 பாலினம் : பெண்    | WWQ1673250<br>Photo is available |
| 325<br>பெயர் : பிரசாந்த்<br>தந்தை பெயர்: ரவிசந்திரன்<br>வீட்டு எண் : 4-19<br>வயது : 25 பாலினம் : ஆண் | WWQ1681246<br>Photo is available | 326<br>பெயர் : யுகேஸ்<br>தந்தை பெயர்: இரவிச்சந்திரன்<br>வீட்டு எண் : 4/19<br>வயது : 20 பாலினம் : ஆண்           | WWQ1967843<br>Photo is available | 327<br>பெயர் : நல்லம்மாள்<br>கணவர் பெயர்: ராமசாமி<br>வீட்டு எண் : 4-21<br>வயது : 85 பாலினம் : பெண்     | WWQ0714824<br>Photo is available |
| 328<br>பெயர் : விமலா<br>தந்தை பெயர்: நல்லதம்பி<br>வீட்டு எண் : 4-21<br>வயது : 30 பாலினம் : பெண்      | WWQ0896530<br>Photo is available | 329<br>பெயர் : விக்கேஷ்<br>தந்தை பெயர்: நல்லதம்பி<br>வீட்டு எண் : 4/21<br>வயது : 19 பாலினம் : ஆண்              | WWQ2028744<br>Photo is available | 330<br>பெயர் : சசிக்குமார்<br>தந்தை பெயர்: அல்லிமுத்து<br>வீட்டு எண் : 4/22<br>வயது : 23 பாலினம் : ஆண் | WWQ1894609<br>Photo is available |
| 331<br>பெயர் : சிவா<br>தந்தை பெயர்: ஜெயக்குமார்<br>வீட்டு எண் : 4/22<br>வயது : 23 பாலினம் : ஆண்      | WWQ1809425<br>Photo is available | 332<br>பெயர் : பாணுபிரியா பி<br>கணவர் பெயர்: சிவா ஜெ<br>வீட்டு எண் : 4/22<br>வயது : 20 பாலினம் : பெண்          | WWQ2058295<br>Photo is available | 333<br>பெயர் : தேன்மொழி<br>கணவர் பெயர்: நேரு<br>வீட்டு எண் : 4-23A<br>வயது : 43 பாலினம் : பெண்         | WWQ0791806<br>Photo is available |
| 334<br>பெயர் : பிரதீப்<br>தந்தை பெயர்: கலியமூர்த்தி<br>வீட்டு எண் : 4/25<br>வயது : 25 பாலினம் : ஆண்  | WWQ1735828<br>Photo is available | 335<br>பெயர் : பிரியங்கா<br>தந்தை பெயர்: கலியமூர்த்தி<br>வீட்டு எண் : 4-25<br>வயது : 24 பாலினம் : பெண்         | WWQ1701374<br>Photo is available | 336<br>பெயர் : சந்தோஷ்<br>தந்தை பெயர்: கலியமூர்த்தி<br>வீட்டு எண் : 4/25<br>வயது : 20 பாலினம் : ஆண்    | WWQ1967959<br>Photo is available |
| 337<br>பெயர் : சுவேதா<br>தந்தை பெயர்: முருகேசன்<br>வீட்டு எண் : 4/26<br>வயது : 22 பாலினம் : பெண்     | WWQ1888130<br>Photo is available | 338<br>பெயர் : மணிகண்டன்<br>தந்தை பெயர்: ராமர்<br>வீட்டு எண் : 4-29<br>வயது : 26 பாலினம் : ஆண்                 | WWQ0910125<br>Photo is available | 339<br>பெயர் : விஜய் ரா<br>தந்தை பெயர்: ராமர்<br>வீட்டு எண் : 4/29<br>வயது : 23 பாலினம் : ஆண்          | WWQ1899566<br>Photo is available |
| 340<br>பெயர் : கண்ணுசாமி<br>தந்தை பெயர்: சீனிவாசன்<br>வீட்டு எண் : 4-30<br>வயது : 45 பாலினம் : ஆண்   | WWQ0592873<br>Photo is available | 341<br>பெயர் : பரிமளா<br>கணவர் பெயர்: கண்ணுசாமி<br>வீட்டு எண் : 4-30<br>வயது : 35 பாலினம் : பெண்               | WWQ0592865<br>Photo is available | 342<br>பெயர் : ராமராசு<br>தந்தை பெயர்: வெள்ளிசாமி<br>வீட்டு எண் : 4-31<br>வயது : 41 பாலினம் : ஆண்      | WWQ0210435<br>Photo is available |

சட்டமன்றத் தொகுதியின் எண் மற்றும் பெயர் : 146-துறையூர் பிரிவு எண் மற்றும் பெயர் 3-வண்ணாடு (வ.கி) மற்றும் (ஆ), வார்டு-4 கிணத்தூர்

|     |            |                                                                                                     |                    |     |            |                                                                                                  |                    |     |            |                                                                                                 |                    |
|-----|------------|-----------------------------------------------------------------------------------------------------|--------------------|-----|------------|--------------------------------------------------------------------------------------------------|--------------------|-----|------------|-------------------------------------------------------------------------------------------------|--------------------|
| 343 | WWQ0210286 | பெயர் : அன்னப்பொன்னு<br>கணவர் பெயர்: ராமராஜ்<br>வீட்டு எண் : 4-31<br>வயது : 41 பாலினம் : பெண்       | Photo is available | 344 | WWQ1959295 | பெயர் : கௌதம்<br>தந்தை பெயர்: ரமேஷ்<br>வீட்டு எண் : 4/31<br>வயது : 20 பாலினம் : ஆண்              | Photo is available | 345 | WWQ0211110 | பெயர் : ஜெயம்<br>கணவர் பெயர்: அலகமுது<br>வீட்டு எண் : 4-32A<br>வயது : 41 பாலினம் : பெண்         | Photo is available |
| 346 | WWQ0210310 | பெயர் : ராமச்சந்திரன்<br>தந்தை பெயர்: ராஜீ<br>வீட்டு எண் : 4-33<br>வயது : 38 பாலினம் : ஆண்          | Photo is available | 347 | WWQ0210336 | பெயர் : குணா<br>தந்தை பெயர்: வெங்கடாசலம்<br>வீட்டு எண் : 4-37<br>வயது : 34 பாலினம் : ஆண்         | Photo is available | 348 | WWQ0746313 | பெயர் : அஜித்குமார்<br>தந்தை பெயர்: வெங்கடாசலம்<br>வீட்டு எண் : 4-37<br>வயது : 30 பாலினம் : ஆண் | Photo is available |
| 349 | WWQ0209858 | பெயர் : ஜெயபால்<br>தந்தை பெயர்: மணி<br>வீட்டு எண் : 4-39<br>வயது : 36 பாலினம் : ஆண்                 | Photo is available | 350 | WWQ0462242 | பெயர் : பாஸ்கர்<br>தந்தை பெயர்: மணி<br>வீட்டு எண் : 4-39<br>வயது : 32 பாலினம் : ஆண்              | Photo is available | 351 | WWQ1268242 | பெயர் : ராஜா<br>தந்தை பெயர்: வடமலை<br>வீட்டு எண் : 4/40<br>வயது : 76 பாலினம் : ஆண்              | Photo is available |
| 352 | WWQ1271519 | பெயர் : ராஜாமணி<br>கணவர் பெயர்: ராஜீ<br>வீட்டு எண் : 4/40<br>வயது : 66 பாலினம் : பெண்               | Photo is available | 353 | FYP1250943 | பெயர் : வெங்கடேஷ்<br>தந்தை பெயர்: ராஜீ<br>வீட்டு எண் : 4-40<br>வயது : 46 பாலினம் : ஆண்           | Photo is available | 354 | WWQ0211185 | பெயர் : ராஜேஸ்<br>தந்தை பெயர்: ராசு<br>வீட்டு எண் : 4-40<br>வயது : 37 பாலினம் : ஆண்             | Photo is available |
| 355 | WWQ0371849 | பெயர் : தேவகி<br>தந்தை பெயர்: தேவராஜி<br>வீட்டு எண் : 4-41<br>வயது : 32 பாலினம் : பெண்              | Photo is available | 356 | WWQ0635094 | பெயர் : அன்னலட்சுமி<br>தந்தை பெயர்: தேவராஜ்<br>வீட்டு எண் : 4-41<br>வயது : 31 பாலினம் : பெண்     | Photo is available | 357 | WWQ1894252 | பெயர் : குணசேகரன்<br>தந்தை பெயர்: தேவராஜ்<br>வீட்டு எண் : 4/41<br>வயது : 22 பாலினம் : ஆண்       | Photo is available |
| 358 | WWQ1912310 | பெயர் : கலைமதி கருணாநிதி<br>தந்தை பெயர்: கருணாநிதி<br>வீட்டு எண் : 4/42<br>வயது : 21 பாலினம் : பெண் | Photo is available | 359 | WWQ0210344 | பெயர் : சிவக்குமார்<br>தந்தை பெயர்: ஹரிகிருஷ்ணன்<br>வீட்டு எண் : 4-43<br>வயது : 34 பாலினம் : ஆண் | Photo is available | 360 | WWQ0462382 | பெயர் : ஐஸ்பிரியா<br>தந்தை பெயர்: அரிகிருஷ்ணன்<br>வீட்டு எண் : 4-43<br>வயது : 32 பாலினம் : பெண் | Photo is available |
| 361 | WWQ0592832 | பெயர் : தமிழ்செல்வி<br>தந்தை பெயர்: அரிகிருஷ்ணன்<br>வீட்டு எண் : 4-43<br>வயது : 31 பாலினம் : பெண்   | Photo is available | 362 | WWQ0210559 | பெயர் : செவகுமார்<br>தந்தை பெயர்: வட்சுமணன்<br>வீட்டு எண் : 4-44<br>வயது : 39 பாலினம் : ஆண்      | Photo is available | 363 | WWQ0634923 | பெயர் : அஜித்குமார்<br>தந்தை பெயர்: மாணிக்கம்<br>வீட்டு எண் : 4-45<br>வயது : 29 பாலினம் : ஆண்   | Photo is available |
| 364 | WWQ0209379 | பெயர் : ராஜா<br>தந்தை பெயர்: லெட்சுமணன்<br>வீட்டு எண் : 4-46<br>வயது : 50 பாலினம் : ஆண்             | Photo is available | 365 | WWQ0209833 | பெயர் : கஸ்தூரி<br>தந்தை பெயர்: ராஜா<br>வீட்டு எண் : 4-46<br>வயது : 36 பாலினம் : பெண்            | Photo is available | 366 | WWQ0042192 | பெயர் : ரமேஷ்<br>தந்தை பெயர்: லோகநாதன்<br>வீட்டு எண் : 4-50<br>வயது : 36 பாலினம் : ஆண்          | Photo is available |
| 367 | WWQ0210971 | பெயர் : ரகு<br>தந்தை பெயர்: லோகநாதன்<br>வீட்டு எண் : 4-50<br>வயது : 36 பாலினம் : ஆண்                | Photo is available | 368 | WWQ0210807 | பெயர் : ராதிகா<br>கணவர் பெயர்: ரமேஷ்<br>வீட்டு எண் : 4-50<br>வயது : 35 பாலினம் : பெண்            | Photo is available | 369 | WWQ0210005 | பெயர் : பாக்கியராஜ்<br>தந்தை பெயர்: துரைசாமி<br>வீட்டு எண் : 4-52<br>வயது : 39 பாலினம் : ஆண்    | Photo is available |
| 370 | WWQ0210179 | பெயர் : சத்தியராஜ்<br>தந்தை பெயர்: துரைசாமி<br>வீட்டு எண் : 4-52<br>வயது : 37 பாலினம் : ஆண்         | Photo is available | 371 | WWQ0791848 | பெயர் : பாஸ்கரன்<br>தந்தை பெயர்: பொன்னுசாமி<br>வீட்டு எண் : 4-52<br>வயது : 28 பாலினம் : ஆண்      | Photo is available | 372 | WWQ0210377 | பெயர் : விசு<br>தந்தை பெயர்: ராஜேந்திரன்<br>வீட்டு எண் : 4-53<br>வயது : 36 பாலினம் : ஆண்        | Photo is available |

|     |            |                                                                                                      |                    |     |            |                                                                                                     |                    |     |            |                                                                                                |                    |
|-----|------------|------------------------------------------------------------------------------------------------------|--------------------|-----|------------|-----------------------------------------------------------------------------------------------------|--------------------|-----|------------|------------------------------------------------------------------------------------------------|--------------------|
| 373 | WWQ0461780 | பெயர் : அகிலாண்டேஸ்வரி<br>தந்தை பெயர்: ராமகிருஷ்ணன்<br>வீட்டு எண் : 4-53<br>வயது : 31 பாலினம் : பெண் | Photo is available | 374 | WWQ2030195 | பெயர் : கலைச்செல்வி ரா<br>தந்தை பெயர்: ராஜேந்திரன்<br>வீட்டு எண் : 4/53<br>வயது : 19 பாலினம் : பெண் | Photo is available | 375 | WWQ0209932 | பெயர் : சுரேஷ்<br>தந்தை பெயர்: தியாகராஜன்<br>வீட்டு எண் : 4-54<br>வயது : 40 பாலினம் : ஆண்      | Photo is available |
| 376 | WWQ2065886 | பெயர் : சந்திரன் குமாரசாமி<br>தந்தை பெயர்: குமாரசாமி<br>வீட்டு எண் : 4-54<br>வயது : 19 பாலினம் : ஆண் | Photo is available | 377 | WWQ0897074 | பெயர் : நவீன்<br>தந்தை பெயர்: மூர்த்தி<br>வீட்டு எண் : 4-57<br>வயது : 25 பாலினம் : ஆண்              | Photo is available | 378 | WWQ0592857 | பெயர் : சியாமளா<br>தந்தை பெயர்: தம்புசாமி<br>வீட்டு எண் : 4-64<br>வயது : 34 பாலினம் : பெண்     | Photo is available |
| 379 | WWQ1821925 | பெயர் : சிவா<br>தந்தை பெயர்: தம்புசாமி<br>வீட்டு எண் : 4/64<br>வயது : 24 பாலினம் : ஆண்               | Photo is available | 380 | WWQ0209841 | பெயர் : செல்வக்குமார்<br>தந்தை பெயர்: வெள்ளி<br>வீட்டு எண் : 4-67<br>வயது : 39 பாலினம் : ஆண்        | Photo is available | 381 | WWQ0209825 | பெயர் : தங்கராசு<br>தந்தை பெயர்: வெள்ளி<br>வீட்டு எண் : 4-67<br>வயது : 39 பாலினம் : ஆண்        | Photo is available |
| 382 | WWQ0634972 | பெயர் : சதீஸ்<br>தந்தை பெயர்: செல்வக்குமார்<br>வீட்டு எண் : 4-69<br>வயது : 31 பாலினம் : ஆண்          | Photo is available | 383 | WWQ0634881 | பெயர் : நிஷா<br>தந்தை பெயர்: செல்வக்குமார்<br>வீட்டு எண் : 4-69<br>வயது : 29 பாலினம் : பெண்         | Photo is available | 384 | WWQ2027746 | பெயர் : பூபதி மூ<br>கணவர் பெயர்: மூக்கன்<br>வீட்டு எண் : 4/74<br>வயது : 60 பாலினம் : பெண்      | Photo is available |
| 385 | WWQ0462457 | பெயர் : சுகன்யா<br>தந்தை பெயர்: பெருமாள்<br>வீட்டு எண் : 4-74<br>வயது : 31 பாலினம் : பெண்            | Photo is available | 386 | WWQ0462176 | பெயர் : கார்த்திக்<br>தந்தை பெயர்: ராமன்<br>வீட்டு எண் : 4-75<br>வயது : 31 பாலினம் : ஆண்            | Photo is available | 387 | FYP1445030 | பெயர் : வசந்தி<br>தந்தை பெயர்: சுந்தரம்<br>வீட்டு எண் : 4-82<br>வயது : 43 பாலினம் : பெண்       | Photo is available |
| 388 | WWQ0854687 | பெயர் : துரைசாமி<br>தந்தை பெயர்: ராமசாமி<br>வீட்டு எண் : 4-88<br>வயது : 68 பாலினம் : ஆண்             | Photo is available | 389 | WWQ0852863 | பெயர் : லட்சுமி<br>கணவர் பெயர்: துரைசாமி<br>வீட்டு எண் : 4-88<br>வயது : 63 பாலினம் : பெண்           | Photo is available | 390 | WWQ0852798 | பெயர் : விஜயா<br>தந்தை பெயர்: துரைசாமி<br>வீட்டு எண் : 4-88<br>வயது : 47 பாலினம் : பெண்        | Photo is available |
| 391 | WWQ2063261 | பெயர் : தங்கதுரை<br>தந்தை பெயர்: ராமச்சந்திரன்<br>வீட்டு எண் : 4/107<br>வயது : 26 பாலினம் : ஆண்      | Photo is available | 392 | WWQ0209783 | பெயர் : வனிதா<br>கணவர் பெயர்: பிரபாகரன்<br>வீட்டு எண் : 4-127<br>வயது : 40 பாலினம் : பெண்           | Photo is available | 393 | WWQ0910091 | பெயர் : கர்ணன்<br>தந்தை பெயர்: மாணிக்கம்<br>வீட்டு எண் : 4-127<br>வயது : 27 பாலினம் : ஆண்      | Photo is available |
| 394 | WWQ0210294 | பெயர் : வித்யா<br>தந்தை பெயர்: வெங்கடாசலம்<br>வீட்டு எண் : 4-137<br>வயது : 37 பாலினம் : பெண்         | Photo is available | 395 | WWQ0299040 | பெயர் : பூங்கொடி<br>கணவர் பெயர்: காளியப்பன்<br>வீட்டு எண் : 4-138<br>வயது : 41 பாலினம் : பெண்       | Photo is available | 396 | WWQ0298976 | பெயர் : அர்ச்சுணன்<br>தந்தை பெயர்: திருமலை<br>வீட்டு எண் : 4-138<br>வயது : 40 பாலினம் : ஆண்    | Photo is available |
| 397 | WWQ0209767 | பெயர் : சரவணன்<br>தந்தை பெயர்: பெருமாள்<br>வீட்டு எண் : 4-139<br>வயது : 42 பாலினம் : ஆண்             | Photo is available | 398 | WWQ0896969 | பெயர் : சிவசக்தி<br>தந்தை பெயர்: பொன்னுசாமி<br>வீட்டு எண் : 4-160<br>வயது : 26 பாலினம் : ஆண்        | Photo is available | 399 | WWQ1927680 | பெயர் : ரஞ்சனி<br>தந்தை பெயர்: பூநிவாசன்<br>வீட்டு எண் : 4/183<br>வயது : 21 பாலினம் : பெண்     | Photo is available |
| 400 | WWQ1821917 | பெயர் : பூசுமாளா<br>கணவர் பெயர்: துரைசாமி<br>வீட்டு எண் : 4/211<br>வயது : 71 பாலினம் : பெண்          | Photo is available | 401 | WWQ1853852 | பெயர் : குமரேசன் வெ<br>தந்தை பெயர்: வெள்ளையன்<br>வீட்டு எண் : 4/211<br>வயது : 28 பாலினம் : ஆண்      | Photo is available | 402 | WWQ1894583 | பெயர் : கீர்த்திகா<br>தந்தை பெயர்: வெள்ளையன்<br>வீட்டு எண் : 4/211<br>வயது : 23 பாலினம் : பெண் | Photo is available |

சட்டமன்றத் தொகுதியின் எண் மற்றும் பெயர் : 146-துறையூர் பிரிவு எண் மற்றும் பெயர் 3-வண்ணாடு (வ.கி) மற்றும் (ஆ), வார்டு-4 கிணத்தூர்

|                                                                                                                          |                                  |                                                                                                         |                                  |                                                                                                           |                                  |
|--------------------------------------------------------------------------------------------------------------------------|----------------------------------|---------------------------------------------------------------------------------------------------------|----------------------------------|-----------------------------------------------------------------------------------------------------------|----------------------------------|
| 403<br>பெயர் : செல்வி<br>தந்தை பெயர் : மகாகிருஷ்ணன்<br>வீட்டு எண் : 4-215<br>வயது : 32 பாலினம் : பெண்                    | WWQ0501759<br>Photo is available | 404<br>பெயர் : தமிழ்ச்செல்வி<br>தந்தை பெயர் : ராமசாமி<br>வீட்டு எண் : 4-217<br>வயது : 33 பாலினம் : பெண் | WWQ0549014<br>Photo is available | 405<br>பெயர் : தினேஷ்<br>தந்தை பெயர் : தங்கராஜ்<br>வீட்டு எண் : 4/223<br>வயது : 23 பாலினம் : ஆண்          | WWQ1882554<br>Photo is available |
| S 406<br>பெயர் : இளையராஜா<br>வெள்ளியப்பன்<br>தந்தை பெயர் : வெள்ளியப்பன்<br>வீட்டு எண் : 4/224<br>வயது : 21 பாலினம் : ஆண் | WWQ1939438<br>Photo is available | 407<br>பெயர் : ராகுல் ச<br>தந்தை பெயர் : சங்கர்<br>வீட்டு எண் : 4/225<br>வயது : 19 பாலினம் : ஆண்        | WWQ2062677<br>Photo is available | 408<br>பெயர் : ரமயஷீலா சி<br>கணவர் பெயர் : சிவலிங்கம் க<br>வீட்டு எண் : 4/229<br>வயது : 33 பாலினம் : பெண் | WWQ1946011<br>Photo is available |
| 409<br>பெயர் : கார்த்திக்<br>தந்தை பெயர் : மாணிக்கம்<br>வீட்டு எண் : 4/263<br>வயது : 22 பாலினம் : ஆண்                    | WWQ1887314<br>Photo is available | S 410<br>பெயர் : ரவின் சி<br>தந்தை பெயர் : சிவகுமார்<br>வீட்டு எண் : 4/265<br>வயது : 21 பாலினம் : ஆண்   | WWQ1936947<br>Photo is available | 411<br>பெயர் : சசிகலா<br>தந்தை பெயர் : சீனிவாசன்<br>வீட்டு எண் : 4-300<br>வயது : 26 பாலினம் : பெண்        | WWQ0896860<br>Photo is available |
| 412<br>பெயர் : சதீஷ்குமார்<br>தந்தை பெயர் : மாணிக்கம்<br>வீட்டு எண் : 4-302<br>வயது : 28 பாலினம் : ஆண்                   | WWQ0910059<br>Photo is available | 413<br>பெயர் : கல்பனா<br>தந்தை பெயர் : மாணிக்கம்<br>வீட்டு எண் : 4-302<br>வயது : 27 பாலினம் : பெண்      | WWQ0910000<br>Photo is available | 414<br>பெயர் : சந்திரன்<br>தந்தை பெயர் : கணேசன்<br>வீட்டு எண் : 4-303<br>வயது : 36 பாலினம் : ஆண்          | WWQ0209635<br>Photo is available |
| S 415<br>பெயர் : ராணி<br>தந்தை பெயர் : சங்கர்<br>வீட்டு எண் : 4-305<br>வயது : 34 பாலினம் : பெண்                          | WWQ0549121<br>Photo is available | 416<br>பெயர் : லட்சுமி<br>கணவர் பெயர் : மணி<br>வீட்டு எண் : 4-307<br>வயது : 32 பாலினம் : பெண்           | WWQ0685560<br>Photo is available | 417<br>பெயர் : கார்மேகம்<br>தந்தை பெயர் : மணி<br>வீட்டு எண் : 4-307<br>வயது : 31 பாலினம் : ஆண்            | WWQ0714790<br>Photo is available |
| 418<br>பெயர் : அஜித்<br>தந்தை பெயர் : மணி<br>வீட்டு எண் : 4/307<br>வயது : 25 பாலினம் : ஆண்                               | WWQ1809912<br>Photo is available | 419<br>பெயர் : பாஸ்கர் கண்ணன்<br>தந்தை பெயர் : கண்ணன்<br>வீட்டு எண் : 4/321<br>வயது : 21 பாலினம் : ஆண்  | WWQ1918093<br>Photo is available | 420<br>பெயர் : குணா ஜெயராமன்<br>தந்தை பெயர் : ஜெயராமன்<br>வீட்டு எண் : 4/323<br>வயது : 21 பாலினம் : ஆண்   | WWQ1936954<br>Photo is available |
| 421<br>பெயர் : பெருமாள்<br>தந்தை பெயர் : துரைசாமி<br>வீட்டு எண் : 4-356<br>வயது : 76 பாலினம் : ஆண்                       | WWQ0714816<br>Photo is available | 422<br>பெயர் : பிச்சாமி<br>கணவர் பெயர் : பெருமாள்<br>வீட்டு எண் : 4-356<br>வயது : 72 பாலினம் : பெண்     | WWQ0714808<br>Photo is available | 423<br>பெயர் : சசிகரன்<br>தந்தை பெயர் : பெருமாள்<br>வீட்டு எண் : 4-356<br>வயது : 44 பாலினம் : ஆண்         | WWQ0635078<br>Photo is available |
| 424<br>பெயர் : சித்ரா<br>கணவர் பெயர் : சசிகரன்<br>வீட்டு எண் : 4-356<br>வயது : 35 பாலினம் : பெண்                         | WWQ0635060<br>Photo is available | 425<br>பெயர் : சத்தியசெல்வி<br>கணவர் பெயர் : ரமேஷ்<br>வீட்டு எண் : 4/1110<br>வயது : 39 பாலினம் : பெண்   | WWQ0211029<br>Photo is available | 426<br>பெயர் : தியாகராஜ்<br>தந்தை பெயர் : லட்சுமணன்<br>வீட்டு எண் : 5<br>வயது : 64 பாலினம் : ஆண்          | WWQ1321009<br>Photo is available |
| 427<br>பெயர் : தங்கம்மாள்<br>கணவர் பெயர் : தியாகராஜ்<br>வீட்டு எண் : 5<br>வயது : 60 பாலினம் : பெண்                       | WWQ1321017<br>Photo is available | 428<br>பெயர் : சின்னசாமி<br>தந்தை பெயர் : கந்தசாமி<br>வீட்டு எண் : 5<br>வயது : 54 பாலினம் : ஆண்         | WWQ1321025<br>Photo is available | 429<br>பெயர் : வெள்ளி<br>தந்தை பெயர் : வடமலை<br>வீட்டு எண் : 5A<br>வயது : 56 பாலினம் : ஆண்                | WWQ1321033<br>Photo is available |
| 430<br>பெயர் : மல்லிகா<br>கணவர் பெயர் : வெள்ளி<br>வீட்டு எண் : 5A<br>வயது : 53 பாலினம் : பெண்                            | WWQ1321041<br>Photo is available | 431<br>பெயர் : கணேசன்<br>தந்தை பெயர் : பொன்னுசாமி<br>வீட்டு எண் : 6<br>வயது : 64 பாலினம் : ஆண்          | WWQ1321058<br>Photo is available | 432<br>பெயர் : கண்ணம்மாள்<br>கணவர் பெயர் : கணேசன்<br>வீட்டு எண் : 6<br>வயது : 53 பாலினம் : பெண்           | WWQ1321066<br>Photo is available |

சட்டமன்றத் தொகுதியின் எண் மற்றும் பெயர் : 146-துறையூர் பிரிவு எண் மற்றும் பெயர் 3-வண்ணாடு (வ.கி) மற்றும் (ஊ), வார்டு-4 கிணத்தூர்

|                                                                                                    |                                  |                                                                                                   |                                  |                                                                                                      |                                  |
|----------------------------------------------------------------------------------------------------|----------------------------------|---------------------------------------------------------------------------------------------------|----------------------------------|------------------------------------------------------------------------------------------------------|----------------------------------|
| 433<br>பெயர் : அருணாசலம்<br>தந்தை பெயர்: பொன்னுசாமி<br>வீட்டு எண் : 9<br>வயது : 66 பாலினம் : ஆண்   | WWQ1321074<br>Photo is available | 434<br>பெயர் : முத்துசாமி<br>தந்தை பெயர்: சின்னசாமி<br>வீட்டு எண் : 11<br>வயது : 74 பாலினம் : ஆண் | WWQ1321090<br>Photo is available | 435<br>பெயர் : ரமேஸ்<br>தந்தை பெயர்: முத்துசாமி<br>வீட்டு எண் : 11<br>வயது : 46 பாலினம் : ஆண்        | FYP1871110<br>Photo is available |
| 436<br>பெயர் : ஆண்டி<br>தந்தை பெயர்: ராமசாமி<br>வீட்டு எண் : 12<br>வயது : 66 பாலினம் : ஆண்         | WWQ0122077<br>Photo is available | 437<br>பெயர் : சேகர்<br>தந்தை பெயர்: கருப்புசாமி<br>வீட்டு எண் : 13<br>வயது : 68 பாலினம் : ஆண்    | WWQ1321124<br>Photo is available | 438<br>பெயர் : சந்திரா<br>கணவர் பெயர்: சேகர்<br>வீட்டு எண் : 14<br>வயது : 65 பாலினம் : பெண்          | WWQ1321132<br>Photo is available |
| 439<br>பெயர் : லலிதா<br>கணவர் பெயர்: சின்னசாமி<br>வீட்டு எண் : 15<br>வயது : 52 பாலினம் : பெண்      | FYP1250513<br>Photo is available | 440<br>பெயர் : மணிகண்டன்<br>தந்தை பெயர்: சின்னசாமி<br>வீட்டு எண் : 16<br>வயது : 36 பாலினம் : ஆண்  | WWQ0117382<br>Photo is available | 441<br>பெயர் : வெள்ளி<br>தந்தை பெயர்: ராமசாமி<br>வீட்டு எண் : 17<br>வயது : 61 பாலினம் : ஆண்          | WWQ1321140<br>Photo is available |
| 442<br>பெயர் : தங்கம்மாள்<br>கணவர் பெயர்: வெள்ளி<br>வீட்டு எண் : 17<br>வயது : 58 பாலினம் : பெண்    | WWQ1321157<br>Photo is available | 443<br>பெயர் : கல்யாணி<br>கணவர் பெயர்: ராஜ்ஜி<br>வீட்டு எண் : 17<br>வயது : 47 பாலினம் : பெண்      | WWQ0102590<br>Photo is available | 444<br>பெயர் : நரசிம்மன்<br>தந்தை பெயர்: ராஜ்ஜி<br>வீட்டு எண் : 17<br>வயது : 26 பாலினம் : ஆண்        | WWQ0904433<br>Photo is available |
| 445<br>பெயர் : மாசி<br>தந்தை பெயர்: ராமசாமி<br>வீட்டு எண் : 18<br>வயது : 54 பாலினம் : ஆண்          | FYP1871102<br>Photo is available | 446<br>பெயர் : நல்லதம்பி<br>தந்தை பெயர்: ராமசாமி<br>வீட்டு எண் : 21<br>வயது : 57 பாலினம் : ஆண்    | WWQ1321165<br>Photo is available | 447<br>பெயர் : மாதம்மாள்<br>கணவர் பெயர்: நல்லதம்பி<br>வீட்டு எண் : 21<br>வயது : 51 பாலினம் : பெண்    | WWQ1321173<br>Photo is available |
| 448<br>பெயர் : மல்லிகா<br>கணவர் பெயர்: ஜெயக்குமார்<br>வீட்டு எண் : 22<br>வயது : 43 பாலினம் : பெண்  | FYP1445451<br>Photo is available | 449<br>பெயர் : சிவகாமி<br>கணவர் பெயர்: ராஜேந்திரன்<br>வீட்டு எண் : 23<br>வயது : 61 பாலினம் : பெண் | WWQ1321199<br>Photo is available | 450<br>பெயர் : கணேசன்<br>தந்தை பெயர்: ராமசாமி<br>வீட்டு எண் : 24<br>வயது : 56 பாலினம் : ஆண்          | WWQ1321207<br>Photo is available |
| 451<br>பெயர் : தனக்கொடி<br>கணவர் பெயர்: கணேசன்<br>வீட்டு எண் : 24<br>வயது : 45 பாலினம் : பெண்      | FYP1870559<br>Photo is available | 452<br>பெயர் : மூக்குசாமி<br>தந்தை பெயர்: குமாரசாமி<br>வீட்டு எண் : 25<br>வயது : 78 பாலினம் : ஆண் | WWQ1321215<br>Photo is available | 453<br>பெயர் : கலியமூர்த்தி<br>தந்தை பெயர்: மூக்குசாமி<br>வீட்டு எண் : 25<br>வயது : 49 பாலினம் : ஆண் | FYP1250687<br>Photo is available |
| 454<br>பெயர் : சுலோசனா<br>கணவர் பெயர்: கலியமூர்த்தி<br>வீட்டு எண் : 25<br>வயது : 46 பாலினம் : பெண் | FYP1250554<br>Photo is available | 455<br>பெயர் : ராஜ்ஜி<br>தந்தை பெயர்: லட்சுமணன்<br>வீட்டு எண் : 26<br>வயது : 68 பாலினம் : ஆண்     | WWQ1321223<br>Photo is available | 456<br>பெயர் : லட்சுமி<br>கணவர் பெயர்: ராஜ்ஜி<br>வீட்டு எண் : 26<br>வயது : 61 பாலினம் : பெண்         | FYP1250661<br>Photo is available |
| 457<br>பெயர் : ரமேஷ்<br>தந்தை பெயர்: வெள்ளைச்சாமி<br>வீட்டு எண் : 26<br>வயது : 49 பாலினம் : ஆண்    | FYP1359702<br>Photo is available | 458<br>பெயர் : முருகேசன்<br>தந்தை பெயர்: ராஜ்ஜி<br>வீட்டு எண் : 26<br>வயது : 49 பாலினம் : ஆண்     | FYP1359769<br>Photo is available | 459<br>பெயர் : நேரு<br>தந்தை பெயர்: ராஜேந்திரன்<br>வீட்டு எண் : 26<br>வயது : 48 பாலினம் : ஆண்        | FYP1251818<br>Photo is available |
| 460<br>பெயர் : ராதா<br>கணவர் பெயர்: முருகேசன்<br>வீட்டு எண் : 26<br>வயது : 45 பாலினம் : பெண்       | FYP1251800<br>Photo is available | 461<br>பெயர் : அம்பிகா<br>கணவர் பெயர்: நடராசன்<br>வீட்டு எண் : 26<br>வயது : 43 பாலினம் : பெண்     | FYP1445469<br>Photo is available | 462<br>பெயர் : வீமன்<br>தந்தை பெயர்: சின்னசாமி<br>வீட்டு எண் : 28<br>வயது : 58 பாலினம் : ஆண்         | WWQ1321249<br>Photo is available |

சட்டமன்றத் தொகுதியின் எண் மற்றும் பெயர் : 146-துறையூர் பிரிவு எண் மற்றும் பெயர் 3-வண்ணாடு (வ.கி) மற்றும் (ஆ), வார்டு-4 கிணத்தூர்

|     |            |                                                                                                  |                    |     |            |                                                                                                          |                    |     |            |                                                                                                  |                    |
|-----|------------|--------------------------------------------------------------------------------------------------|--------------------|-----|------------|----------------------------------------------------------------------------------------------------------|--------------------|-----|------------|--------------------------------------------------------------------------------------------------|--------------------|
| 463 | FYP1250737 | பெயர் : காந்தி<br>தந்தை பெயர்: மோகன்<br>வீட்டு எண் : 28<br>வயது : 50 பாலினம் : ஆண்               | Photo is available | 464 | WWQ1321264 | பெயர் : கர்ணன்<br>தந்தை பெயர்: வடமலை<br>வீட்டு எண் : 29<br>வயது : 54 பாலினம் : ஆண்                       | Photo is available | 465 | FYP1250612 | பெயர் : மெகலா<br>தந்தை பெயர்: ராமர்<br>வீட்டு எண் : 29<br>வயது : 46 பாலினம் : பெண்               | Photo is available |
| 466 | WWQ1321306 | பெயர் : அறிவுழகன்<br>தந்தை பெயர்: ராமசாமி<br>வீட்டு எண் : 30<br>வயது : 49 பாலினம் : ஆண்          | Photo is available | 467 | WWQ1967900 | பெயர் : பாலசுமார்<br>தந்தை பெயர்: அறிவுழகன்<br>வீட்டு எண் : 30<br>வயது : 21 பாலினம் : ஆண்                | Photo is available | 468 | FYP4061842 | பெயர் : சுதா<br>கணவர் பெயர்: ரமேஸ்<br>வீட்டு எண் : 31<br>வயது : 44 பாலினம் : பெண்                | Photo is available |
| 469 | FYP1359694 | பெயர் : அழகமுத்து<br>தந்தை பெயர்: ரெங்கராஜ்<br>வீட்டு எண் : 32<br>வயது : 47 பாலினம் : ஆண்        | Photo is available | 470 | WWQ1321314 | பெயர் : ரவிச்சந்திரன்<br>தந்தை பெயர்: முத்துசாமி<br>வீட்டு எண் : 34<br>வயது : 53 பாலினம் : ஆண்           | Photo is available | 471 | FYP1250521 | பெயர் : கல்யாணி<br>கணவர் பெயர்: ரவிச்சந்திரன்<br>வீட்டு எண் : 34<br>வயது : 50 பாலினம் : பெண்     | Photo is available |
| 472 | WWQ1321322 | பெயர் : சுப்ரமணியன்<br>தந்தை பெயர்: ராமசாமி<br>வீட்டு எண் : 35<br>வயது : 70 பாலினம் : ஆண்        | Photo is available | 473 | WWQ1321330 | பெயர் : ராஜாத்தி<br>கணவர் பெயர்: சுப்ரமணியன்<br>வீட்டு எண் : 35<br>வயது : 56 பாலினம் : பெண்              | Photo is available | 474 | FYP1251776 | பெயர் : சுபாஸ்சந்திரபோஸ்<br>தந்தை பெயர்: சுப்ரமணி<br>வீட்டு எண் : 35<br>வயது : 49 பாலினம் : ஆண்  | Photo is available |
| 475 | FYP1445493 | பெயர் : சரிதா<br>தந்தை பெயர்: சுப்ரமணியன்<br>வீட்டு எண் : 35<br>வயது : 46 பாலினம் : பெண்         | Photo is available | 476 | FYP1445485 | பெயர் : காமராஜ்<br>தந்தை பெயர்: சுப்ரமணியன்<br>செல்லம்மாள்<br>வீட்டு எண் : 35<br>வயது : 42 பாலினம் : ஆண் | Photo is available | 477 | WWQ1321348 | பெயர் : வெங்கடாசலம்<br>தந்தை பெயர்: முத்துசாமி<br>வீட்டு எண் : 37<br>வயது : 61 பாலினம் : ஆண்     | Photo is available |
| 478 | WWQ1321355 | பெயர் : வசந்தா<br>தந்தை பெயர்: வெங்கடாசலம்<br>வீட்டு எண் : 37<br>வயது : 56 பாலினம் : பெண்        | Photo is available | 479 | FYP1445477 | பெயர் : சாந்தா<br>கணவர் பெயர்: அறிவுழகன்<br>வீட்டு எண் : 37-1<br>வயது : 44 பாலினம் : பெண்                | Photo is available | 480 | WWQ1321371 | பெயர் : மணி<br>தந்தை பெயர்: லட்சுமணன்<br>வீட்டு எண் : 39<br>வயது : 61 பாலினம் : ஆண்              | Photo is available |
| 481 | WWQ1321389 | பெயர் : கமலம்<br>கணவர் பெயர்: மணி<br>வீட்டு எண் : 39<br>வயது : 58 பாலினம் : பெண்                 | Photo is available | 482 | WWQ1321397 | பெயர் : வள்ளியம்மை<br>கணவர் பெயர்: வெங்கிட்டன்<br>வீட்டு எண் : 39-1<br>வயது : 80 பாலினம் : பெண்          | Photo is available | 483 | WWQ1321405 | பெயர் : அரிகிருஷ்ணன்<br>தந்தை பெயர்: வெங்கிட்டன்<br>வீட்டு எண் : 39-1<br>வயது : 54 பாலினம் : ஆண் | Photo is available |
| 484 | WWQ1321413 | பெயர் : ஜெயலட்சுமி<br>கணவர் பெயர்: அரிகிருஷ்ணன்<br>வீட்டு எண் : 39-1<br>வயது : 52 பாலினம் : பெண் | Photo is available | 485 | WWQ1321421 | பெயர் : கருணாநிதி<br>தந்தை பெயர்: ராமசாமி<br>வீட்டு எண் : 40<br>வயது : 49 பாலினம் : ஆண்                  | Photo is available | 486 | FYP1870674 | பெயர் : சாந்தி<br>கணவர் பெயர்: கருணாநிதி<br>வீட்டு எண் : 40<br>வயது : 43 பாலினம் : பெண்          | Photo is available |
| 487 | WWQ1321439 | பெயர் : தேவராஜ்<br>தந்தை பெயர்: ராமசாமி<br>வீட்டு எண் : 41<br>வயது : 56 பாலினம் : ஆண்            | Photo is available | 488 | WWQ1321447 | பெயர் : ராசாத்தி<br>கணவர் பெயர்: தேவராஜ்<br>வீட்டு எண் : 41<br>வயது : 52 பாலினம் : பெண்                  | Photo is available | 489 | WWQ1321454 | பெயர் : லட்சுமணன்<br>தந்தை பெயர்: சின்னசாமி<br>வீட்டு எண் : 44<br>வயது : 66 பாலினம் : ஆண்        | Photo is available |
| 490 | WWQ1266097 | பெயர் : மீனாட்சி<br>கணவர் பெயர்: லட்சுமணன்<br>வீட்டு எண் : 44<br>வயது : 61 பாலினம் : பெண்        | Photo is available | 491 | WWQ1266121 | பெயர் : மாணிக்கம்<br>தந்தை பெயர்: வடமலை<br>வீட்டு எண் : 45<br>வயது : 58 பாலினம் : ஆண்                    | Photo is available | 492 | WWQ1266139 | பெயர் : மலர்க்கொடி<br>கணவர் பெயர்: மாணிக்கம்<br>வீட்டு எண் : 45<br>வயது : 54 பாலினம் : பெண்      | Photo is available |

சட்டமன்றத் தொகுதியின் எண் மற்றும் பெயர் : 146-தூறையூர் பிரிவு எண் மற்றும் பெயர் 3-வண்ணாடு (வ.கி) மற்றும் (ஊ), வார்டு-4 கிணத்தூர்

|                                                                                                     |                                  |                                                                                                     |                                  |                                                                                                    |                                  |
|-----------------------------------------------------------------------------------------------------|----------------------------------|-----------------------------------------------------------------------------------------------------|----------------------------------|----------------------------------------------------------------------------------------------------|----------------------------------|
| 493<br>பெயர் : ரஜனி<br>தந்தை பெயர்: வடமலை<br>வீட்டு எண் : 47<br>வயது : 45 பாலினம் : ஆண்             | FYP1359686<br>Photo is available | 494<br>பெயர் : மகேஸ்வரி<br>கணவர் பெயர்: ரஜினி<br>வீட்டு எண் : 47<br>வயது : 41 பாலினம் : பெண்        | WWQ0102616<br>Photo is available | 495<br>பெயர் : துரைசாமி<br>தந்தை பெயர்: திருமலை<br>வீட்டு எண் : 52<br>வயது : 81 பாலினம் : ஆண்      | WWQ1266147<br>Photo is available |
| 496<br>பெயர் : ராஜேந்திரன்<br>தந்தை பெயர்: வடமலை<br>வீட்டு எண் : 53<br>வயது : 56 பாலினம் : ஆண்      | WWQ1266154<br>Photo is available | 497<br>பெயர் : கருப்பாபி<br>கணவர் பெயர்: ராஜேந்திரன்<br>வீட்டு எண் : 53<br>வயது : 52 பாலினம் : பெண் | WWQ1266162<br>Photo is available | 498<br>பெயர் : மணி<br>தந்தை பெயர்: ராமசாமி<br>வீட்டு எண் : 54<br>வயது : 57 பாலினம் : ஆண்           | FYP1250653<br>Photo is available |
| 499<br>பெயர் : குமரசாமி<br>தந்தை பெயர்: ராமசாமி<br>வீட்டு எண் : 54<br>வயது : 52 பாலினம் : ஆண்       | FYP1250562<br>Photo is available | 500<br>பெயர் : பூங்கொடி<br>கணவர் பெயர்: பெருமாள்<br>வீட்டு எண் : 54<br>வயது : 47 பாலினம் : பெண்     | FYP1250786<br>Photo is available | 501<br>பெயர் : தமிழரசி<br>கணவர் பெயர்: குமாரசாமி<br>வீட்டு எண் : 54<br>வயது : 44 பாலினம் : பெண்    | FYP1445444<br>Photo is available |
| 502<br>பெயர் : வெள்ளையன்<br>தந்தை பெயர்: திருமலை<br>வீட்டு எண் : 55<br>வயது : 66 பாலினம் : ஆண்      | WWQ1266170<br>Photo is available | 503<br>பெயர் : ராதா<br>கணவர் பெயர்: வெள்ளையன்<br>வீட்டு எண் : 55<br>வயது : 61 பாலினம் : பெண்        | WWQ1266188<br>Photo is available | 504<br>பெயர் : சித்திரா<br>கணவர் பெயர்: மணி<br>வீட்டு எண் : 55<br>வயது : 52 பாலினம் : பெண்         | FYP1250752<br>Photo is available |
| 505<br>பெயர் : ராமாயி<br>கணவர் பெயர்: மூக்குசாமி<br>வீட்டு எண் : 56<br>வயது : 70 பாலினம் : பெண்     | WWQ1266196<br>Photo is available | 506<br>பெயர் : லோகநாதன்<br>தந்தை பெயர்: மூக்குசாமி<br>வீட்டு எண் : 56<br>வயது : 63 பாலினம் : ஆண்    | WWQ1266204<br>Photo is available | 507<br>பெயர் : ஜெயம்<br>கணவர் பெயர்: லோகநாதன்<br>வீட்டு எண் : 56<br>வயது : 59 பாலினம் : பெண்       | WWQ1266212<br>Photo is available |
| 508<br>பெயர் : மூர்த்தி<br>தந்தை பெயர்: மூக்குசாமி<br>வீட்டு எண் : 57<br>வயது : 51 பாலினம் : ஆண்    | WWQ1266220<br>Photo is available | 509<br>பெயர் : லதா<br>கணவர் பெயர்: மூர்த்தி<br>வீட்டு எண் : 57<br>வயது : 49 பாலினம் : பெண்          | WWQ1266238<br>Photo is available | 510<br>பெயர் : ஜெயராமன்<br>தந்தை பெயர்: ராமசாமி<br>வீட்டு எண் : 60<br>வயது : 61 பாலினம் : ஆண்      | WWQ1266246<br>Photo is available |
| 511<br>பெயர் : சின்னம்மாள்<br>கணவர் பெயர்: செயராமன்<br>வீட்டு எண் : 60<br>வயது : 53 பாலினம் : பெண்  | WWQ1266253<br>Photo is available | 512<br>பெயர் : தம்புசாமி<br>தந்தை பெயர்: சின்னசாமி<br>வீட்டு எண் : 64<br>வயது : 66 பாலினம் : ஆண்    | WWQ1266261<br>Photo is available | 513<br>பெயர் : அழகம்மாள்<br>கணவர் பெயர்: கந்தசாமி<br>வீட்டு எண் : 65<br>வயது : 71 பாலினம் : பெண்   | WWQ1266295<br>Photo is available |
| 514<br>பெயர் : கொடிமல்லிகா<br>தந்தை பெயர்: ராமசாமி<br>வீட்டு எண் : 65<br>வயது : 63 பாலினம் : பெண்   | WWQ1266303<br>Photo is available | 515<br>பெயர் : காமாட்சி<br>கணவர் பெயர்: முத்துசாமி<br>வீட்டு எண் : 66<br>வயது : 76 பாலினம் : பெண்   | WWQ1266311<br>Photo is available | 516<br>பெயர் : செல்வக்குமார்<br>தந்தை பெயர்: வடமலை<br>வீட்டு எண் : 69<br>வயது : 58 பாலினம் : ஆண்   | WWQ1266329<br>Photo is available |
| 517<br>பெயர் : சந்திரா<br>கணவர் பெயர்: செல்வக்குமார்<br>வீட்டு எண் : 69<br>வயது : 54 பாலினம் : பெண் | WWQ1266337<br>Photo is available | 518<br>பெயர் : தங்கம்மாள்<br>கணவர் பெயர்: துரைசாமி<br>வீட்டு எண் : 70<br>வயது : 58 பாலினம் : பெண்   | WWQ1266345<br>Photo is available | 519<br>பெயர் : பெருமாள்<br>தந்தை பெயர்: ராமசாமி<br>வீட்டு எண் : 74<br>வயது : 53 பாலினம் : ஆண்      | FYP1359421<br>Photo is available |
| 520<br>பெயர் : ராஜீ<br>தந்தை பெயர்: திரிமலை<br>வீட்டு எண் : 85<br>வயது : 64 பாலினம் : ஆண்           | FYP1250760<br>Photo is available | 521<br>பெயர் : பார்வதி<br>கணவர் பெயர்: ராஜீ<br>வீட்டு எண் : 85<br>வயது : 59 பாலினம் : பெண்          | FYP1250711<br>Photo is available | S 522<br>பெயர் : மாணிக்கம்<br>தந்தை பெயர்: செல்வதுரை<br>வீட்டு எண் : 85<br>வயது : 59 பாலினம் : ஆண் | FYP1250638<br>Photo is available |

|                                                                                                                                         |                                                                                                                                      |                                                                                                                                       |
|-----------------------------------------------------------------------------------------------------------------------------------------|--------------------------------------------------------------------------------------------------------------------------------------|---------------------------------------------------------------------------------------------------------------------------------------|
| 523<br>பெயர் : லட்சுமி<br>கணவர் பெயர்: ராமன்<br>வீட்டு எண் : 85<br>வயது : 58 பாலினம் : பெண்<br>Photo is available<br>WWQ1266352         | S 524<br>பெயர் : சரோஜா<br>கணவர் பெயர்: மாணிக்கம்<br>வீட்டு எண் : 85<br>வயது : 54 பாலினம் : பெண்<br>Photo is available<br>FYP1250596  | 525<br>பெயர் : முத்துசாமி<br>தந்தை பெயர்: ராமசாமி<br>வீட்டு எண் : 89<br>வயது : 76 பாலினம் : ஆண்<br>Photo is available<br>WWQ1266360   |
| 526<br>பெயர் : செல்லத்துரை<br>தந்தை பெயர்: முத்துசாமி<br>வீட்டு எண் : 89<br>வயது : 50 பாலினம் : ஆண்<br>Photo is available<br>WWQ1266378 | 527<br>பெயர் : வடமலை<br>தந்தை பெயர்: லட்சுமணன்<br>வீட்டு எண் : 92<br>வயது : 86 பாலினம் : ஆண்<br>Photo is available<br>WWQ1266386     | 528<br>பெயர் : ரேகா<br>தந்தை பெயர்: ராஜ்<br>வீட்டு எண் : 184<br>வயது : 33 பாலினம் : பெண்<br>Photo is available<br>WWQ0376665          |
| 529<br>பெயர் : கோபிலா<br>தந்தை பெயர்: துரைராஜ்<br>வீட்டு எண் : 221<br>வயது : 25 பாலினம் : பெண்<br>Photo is available<br>WWQ0910158      | 530<br>பெயர் : ராமராஜ்<br>தந்தை பெயர்: மாணிக்கம்<br>வீட்டு எண் : 1038<br>வயது : 36 பாலினம் : ஆண்<br>Photo is available<br>WWQ0211003 | 531<br>பெயர் : கனிஷ்கா<br>தந்தை பெயர்: ரஜினி<br>வீட்டு எண் : எண் 4/47<br>வயது : 19 பாலினம் : பெண்<br>Photo is available<br>WWQ2058873 |

|     |   |            |                                                                                                         |                    |
|-----|---|------------|---------------------------------------------------------------------------------------------------------|--------------------|
| 532 | 2 | WWQ2079390 | பெயர் : கோகுலக்கண்ணன்<br>தந்தை பெயர்: நடராஜன்<br>வீட்டு எண் : 2/45<br>வயது : 29 பாலினம் : ஆண்           | Photo is available |
| 533 | 2 | WWQ2087211 | பெயர் : தனுஷ் ஜி<br>தந்தை பெயர்: கோபால்<br>வீட்டு எண் : 4/138<br>வயது : 18 பாலினம் : ஆண்                | Photo is available |
| 534 | 3 | WWQ2087575 | பெயர் : தமிழ்ச்செல்வன் ர்<br>தந்தை பெயர்: ரமேஷ்<br>வீட்டு எண் : 4/31<br>வயது : 18 பாலினம் : ஆண்         | Photo is available |
| 535 | 1 | WWQ2089373 | பெயர் : பிரவீன்குமார் கு<br>தந்தை பெயர்: குப்புசாமி<br>வீட்டு எண் : எண்.1/88<br>வயது : 18 பாலினம் : ஆண் | Photo is available |
| 536 | 3 | WWQ2090017 | பெயர் : ராகுல் ச<br>தாயின் பெயர்: வசந்தி<br>வீட்டு எண் : 4/33<br>வயது : 18 பாலினம் : ஆண்                | Photo is available |
| 537 | 2 | WWQ2091510 | பெயர் : குணா கா<br>தந்தை பெயர்: காளியப்பன்<br>வீட்டு எண் : 4/138<br>வயது : 19 பாலினம் : ஆண்             | Photo is available |
| 538 | 2 | NIW0076638 | பெயர் : நடராஜன்<br>தந்தை பெயர்: கந்தசாமி<br>வீட்டு எண் : 2/45<br>வயது : 62 பாலினம் : ஆண்                | Photo is available |
| 539 | 3 | WWQ2114643 | பெயர் : ரஞ்சிதா ச<br>கணவர் பெயர்: சரத்குமார்<br>வீட்டு எண் : 1/143<br>வயது : 29 பாலினம் : பெண்          | Photo is available |
| 540 | 2 | NIW1186378 | பெயர் : பூபாலகண்ணன்<br>தந்தை பெயர்: நடராஜன் க<br>வீட்டு எண் : 2/45<br>வயது : 26 பாலினம் : ஆண்           | Photo is available |
| 541 | 2 | NIW0076646 | பெயர் : கமலம்<br>கணவர் பெயர்: நடராஜன்<br>வீட்டு எண் : 2/45<br>வயது : 58 பாலினம் : பெண்                  | Photo is available |
| 542 | 1 | WWQ2117968 | பெயர் : அபிராமி அ<br>தந்தை பெயர்: அண்ணாதுரை<br>வீட்டு எண் : 4/106<br>வயது : 23 பாலினம் : பெண்           | Photo is available |
| 543 | 1 | WWQ2129914 | பெயர் : ரேவதி அய்யாதுரை<br>தந்தை பெயர்: அய்யாதுரை<br>வீட்டு எண் : எண் 2/234<br>வயது : 19 பாலினம் : பெண் | Photo is available |

|     |   |            |                                                                                                        |                    |
|-----|---|------------|--------------------------------------------------------------------------------------------------------|--------------------|
| 544 | 2 | WWQ2134385 | பெயர் : சுதாகர் பழனிமுத்து<br>தந்தை பெயர்: பழனிமுத்து<br>வீட்டு எண் : 4/131<br>வயது : 18 பாலினம் : ஆண் | Photo is available |
| 545 | 1 | WWQ2141059 | பெயர் : சினேகா அ<br>தந்தை பெயர்: அண்ணாதுரை<br>வீட்டு எண் : 4/404<br>வயது : 20 பாலினம் : பெண்           | Photo is available |
| 546 | 3 | WWQ2145647 | பெயர் : வனிதா கா<br>கணவர் பெயர்: விஜயகாந்த்<br>வீட்டு எண் : 2/1366<br>வயது : 22 பாலினம் : பெண்         | Photo is available |
| 547 | 2 | WWQ2145480 | பெயர் : பிரதீப் பி<br>தந்தை பெயர்: பிரகாஷ்<br>வீட்டு எண் : 4/134<br>வயது : 19 பாலினம் : ஆண்            | Photo is available |
| 548 | 2 | WWQ2146207 | பெயர் : சந்துரு கோ<br>தந்தை பெயர்: கோபால் கோ<br>வீட்டு எண் : 4/155<br>வயது : 18 பாலினம் : ஆண்          | Photo is available |
| 549 | 2 | WWQ2146264 | பெயர் : நித்தியா கோ<br>தந்தை பெயர்: கோபால்<br>வீட்டு எண் : 4/155<br>வயது : 21 பாலினம் : பெண்           | Photo is available |
| 550 | 1 | WWQ2147270 | பெயர் : நந்தினி செ<br>கணவர் பெயர்: ரஜினி<br>வீட்டு எண் : 2/109<br>வயது : 21 பாலினம் : பெண்             | Photo is available |
| 551 | 1 | WWQ2147015 | பெயர் : சுகந்தி ர<br>தந்தை பெயர்: ராஜ்<br>வீட்டு எண் : 2/90<br>வயது : 37 பாலினம் : பெண்                | Photo is available |

## வாக்காளர் குறித்த விவரங்களின் சுருக்கம்

## A) வாக்காளர்களின் எண்ணிக்கை

|     | பட்டியலின் வகை                                       | பட்டியல் விவரம்     | வாக்காளர்களின் எண்ணிக்கை                                                                                                                                                                                                                                                                                                                                                              |      |                  |         |     |
|-----|------------------------------------------------------|---------------------|---------------------------------------------------------------------------------------------------------------------------------------------------------------------------------------------------------------------------------------------------------------------------------------------------------------------------------------------------------------------------------------|------|------------------|---------|-----|
|     |                                                      |                     | ஆண்                                                                                                                                                                                                                                                                                                                                                                                   | பெண் | மூன்றாம் பாலினம் | மொத்தம் |     |
| I   | அடிப்படைப் பட்டியல்                                  | அடிப்படைப் பட்டியல் | 19-12-2025 அன்று வெளியிடப்பட்ட சிறப்பு தீவிரத் திருத்தம், 2026 இன் அடிப்படைப் பட்டியலோடு ஒருங்கிணைக்கப்பட்ட அத்திருத்தத்தின் சேர்த்தல்கள் அடங்கிய துணைப்பட்டியல் - 1, மற்றும் அதனையடுத்த 23-02-2026 முதல் 06-04-2026 வரையிலான தொடர் திருத்த காலத்தின் துணைப்பட்டியல் - 2 (துணைப்பட்டியல்கள் 1 மற்றும் 2 இல் உள்ள நீக்கங்களும் திருத்தங்களும் அடிப்படை பட்டியலில் குறியிடப்பட்டுள்ளன.) | 287  | 244              | 0       | 531 |
| II  | சேர்த்தல் பட்டியல்                                   | துணை பட்டியல் 1     | சிறப்பு தீவிர திருத்தம் 2026                                                                                                                                                                                                                                                                                                                                                          | 8    | 4                | 0       | 12  |
|     |                                                      | துணை பட்டியல் 2     | தொடர் திருத்தக் காலம், 2026                                                                                                                                                                                                                                                                                                                                                           | 3    | 5                | 0       | 8   |
|     |                                                      |                     | மொத்தம்                                                                                                                                                                                                                                                                                                                                                                               | 11   | 9                | 0       | 20  |
| III | நீக்கல் பட்டியல்                                     | துணை பட்டியல் 1     | சிறப்பு தீவிர திருத்தம் 2026                                                                                                                                                                                                                                                                                                                                                          | 6    | 6                | 0       | 12  |
|     |                                                      | துணை பட்டியல் 2     | தொடர் திருத்தக் காலம், 2026                                                                                                                                                                                                                                                                                                                                                           | 0    | 0                | 0       | 0   |
|     |                                                      |                     | மொத்தம்                                                                                                                                                                                                                                                                                                                                                                               | 6    | 6                | 0       | 12  |
| IV  | பாலினப் பிரிவில் மாற்றம் செய்வதால் ஏற்படும் வேறுபாடு |                     |                                                                                                                                                                                                                                                                                                                                                                                       | 0    | 0                | 0       | 0   |

|                                                                                  |                              |                          |     |     |   |     |
|----------------------------------------------------------------------------------|------------------------------|--------------------------|-----|-----|---|-----|
| திருத்தங்களுக்கு பிறகு பட்டியலிலுள்ள நிகர வாக்காளர்களின் எண்ணிக்கை (I+II-III+IV) |                              |                          | 292 | 247 | 0 | 539 |
| <b>B) திருத்தங்களின் எண்ணிக்கை</b>                                               |                              |                          |     |     |   |     |
| பட்டியலின் வகை                                                                   | பட்டியல் விவரம்              | திருத்தங்களின் எண்ணிக்கை |     |     |   |     |
| துணை பட்டியல் 1                                                                  | சிறப்பு தீவிர திருத்தம் 2026 | 0                        |     |     |   |     |
| துணை பட்டியல் 2                                                                  | தொடர் திருத்தக் காலம், 2026  | 1                        |     |     |   |     |
|                                                                                  | மொத்தம்                      | 1                        |     |     |   |     |

வாக்காளர் பதிவு அலுவலரின்  
கையொப்பம்

E- Expired, S- Shifted, R-Repeated, M - Missing, Q- Disqualified