



வாக்காளர் பட்டியல் 2026 S22 தமிழ்நாடு

சட்டமன்றத் தொகுதியின் எண். பெயர் மற்றும் ஒதுக்கீட்டுத்தகுதி நிலை : 146 - துறையூர் (தனி) பாகம் எண் : 235

சட்டமன்றத் தொகுதி அடங்கியுள்ள நாடாளுமன்றத் தொகுதியின் எண். பெயர் மற்றும் ஒதுக்கீட்டுத்தகுதி நிலை : 25 - பெரம்பலூர் (பொது)

1. திருத்தத்தின் விவரங்கள்

| | |
|--|--|
| <p>திருத்தப்படும் ஆண்டு 2026</p> <p>தகுதியேற்படுத்தும் நாள் 01-04-2026</p> <p>திருத்தத்தின் வகை சிறப்பு தீவிர திருத்தம் 2026</p> <p>பட்டியல் வெளியிடப்பட்ட நாள் 06-04-2026</p> | <p style="text-align: center;">பட்டியல் விவரம்</p> <p>19-12-2025 அன்று வெளியிடப்பட்ட சிறப்பு தீவிரத் திருத்தம், 2026 இன் அடிப்படைப் பட்டியலோடு ஒருங்கிணைக்கப்பட்ட அத்திருத்தத்தின் சேர்த்தல்கள் அடங்கிய துணைப்பட்டியல் - 1, மற்றும் அதனையடுத்த 23-02-2026 முதல் 06-04-2026 வரையிலான தொடர் திருத்த காலத்தின் துணைப்பட்டியல் - 2 (துணைப்பட்டியல்கள் 1 மற்றும் 2 இல் உள்ள நீக்கங்களும் திருத்தங்களும் அடிப்படை பட்டியலில் குறியிடப்பட்டுள்ளன.)</p> |
|--|--|

2. பாகத்தின் விவரங்கள் மற்றும் வாக்குச்சாவடிக்கான பரப்பளவு

இந்த பாகத்தில், பாகத்தின் கீழ் வரும் பிரிவின் எண் மற்றும் பெயர்

| | | | | | | | | | | | | | | | | | | | |
|--|--|-----------------------|--------------|--------|---|-----------------|--------------|---------------|------------|------------|--------------|--------|------------|---------|----------|----------|---------------------|-----------------------|----------|
| <p>1-கொட்டையூர் (வ.கி) மற்றும் (ஊ), வார்டு-1 கரட்டூர் குடித்தெரு</p> | <table style="width: 100%; border-collapse: collapse;"> <tr> <td style="width: 60%;">முக்கிய நகரம்/கிராமம்</td> <td>: கொட்டையூர்</td> </tr> <tr> <td>வார்டு</td> <td>:</td> </tr> <tr> <td>அஞ்சல் அலுவலகம்</td> <td>: கொட்டையூர்</td> </tr> <tr> <td>காவல் நிலையம்</td> <td>: துறையூர்</td> </tr> <tr> <td>பஞ்சாயத்து</td> <td>: கொட்டையூர்</td> </tr> <tr> <td>வட்டம்</td> <td>: துறையூர்</td> </tr> <tr> <td>கோட்டம்</td> <td>: முசிறி</td> </tr> <tr> <td>மாவட்டம்</td> <td>: திருச்சிராப்பள்ளி</td> </tr> <tr> <td>அஞ்சல் குறியீட்டு எண்</td> <td>: 621008</td> </tr> </table> | முக்கிய நகரம்/கிராமம் | : கொட்டையூர் | வார்டு | : | அஞ்சல் அலுவலகம் | : கொட்டையூர் | காவல் நிலையம் | : துறையூர் | பஞ்சாயத்து | : கொட்டையூர் | வட்டம் | : துறையூர் | கோட்டம் | : முசிறி | மாவட்டம் | : திருச்சிராப்பள்ளி | அஞ்சல் குறியீட்டு எண் | : 621008 |
| முக்கிய நகரம்/கிராமம் | : கொட்டையூர் | | | | | | | | | | | | | | | | | | |
| வார்டு | : | | | | | | | | | | | | | | | | | | |
| அஞ்சல் அலுவலகம் | : கொட்டையூர் | | | | | | | | | | | | | | | | | | |
| காவல் நிலையம் | : துறையூர் | | | | | | | | | | | | | | | | | | |
| பஞ்சாயத்து | : கொட்டையூர் | | | | | | | | | | | | | | | | | | |
| வட்டம் | : துறையூர் | | | | | | | | | | | | | | | | | | |
| கோட்டம் | : முசிறி | | | | | | | | | | | | | | | | | | |
| மாவட்டம் | : திருச்சிராப்பள்ளி | | | | | | | | | | | | | | | | | | |
| அஞ்சல் குறியீட்டு எண் | : 621008 | | | | | | | | | | | | | | | | | | |

3. வாக்குச் சாவடியின் விவரங்கள்

| | | |
|---|--|--|
| <p>வாக்குச் சாவடியின் எண் மற்றும் பெயர் :</p> <p>235 - ஊராட்சி ஒன்றிய தொடக்கப்பள்ளி, கரட்டூர், தெற்கு நோக்கிய வடக்கு கட்டிடம், கிழக்கு பகுதி</p> <p>வாக்குச் சாவடியின் முகவரி :</p> <p>ஊராட்சி ஒன்றிய தொடக்கப்பள்ளி, கரட்டூர்</p> | <p>வாக்குச் சாவடியின் வகைப்பாடு (ஆண்/பெண்/பொது)</p> | <p>துணை வாக்குச் சாவடிகளின் எண்ணிக்கை :</p> <p style="font-size: 24px;">0</p> |
|---|--|--|

4. வாக்காளர்களின் எண்ணிக்கை

| தொடங்கும் வரிசை எண் | முடியும் வரிசை எண். | நிகர வாக்காளர்களின் எண்ணிக்கை | | | |
|---------------------|---------------------|-------------------------------|------|------------------|---------|
| | | ஆண் | பெண் | மூன்றாம் பாலினம் | மொத்தம் |
| 1 | 296 | 155 | 141 | 0 | 296 |

கையொப்பம்

Nazri Naksha



Google Map View



Polling Station Building Front View



Polling Station Front View



Cad View

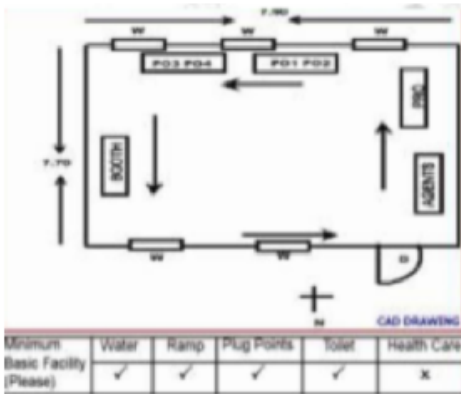

Key MAP View



| | | | | | | | | | | | |
|----|------------|---|--------------------|----|------------|--|--------------------|----|------------|---|--------------------|
| 1 | WWQ0756700 | பெயர் : பெருமாள் தந்தை பெயர்: சஞ்சிவி வீட்டு எண் : 1-6A வயது : 37 பாலினம் : ஆண் | Photo is available | 2 | WWQ0874636 | பெயர் : பாக்கியராஜ் தந்தை பெயர்: தேவராஜ் வீட்டு எண் : 1-35 வயது : 27 பாலினம் : ஆண் | Photo is available | 3 | WWQ0678318 | பெயர் : கார்த்திக் தந்தை பெயர்: தங்கராசு வீட்டு எண் : 1-76 வயது : 29 பாலினம் : ஆண் | Photo is available |
| 4 | WWQ0874511 | பெயர் : கீர்த்தனா தந்தை பெயர்: நாகராஜன் வீட்டு எண் : 1-136 வயது : 26 பாலினம் : பெண் | Photo is available | 5 | WWQ1902949 | பெயர் : ஆனந்தி கணவர் பெயர்: சரக்குமார் வீட்டு எண் : 1/140-ஏ வயது : 22 பாலினம் : பெண் | Photo is available | 6 | WWQ0756643 | பெயர் : மோனிஷா தந்தை பெயர்: நந்தகுமார் வீட்டு எண் : 1-153A வயது : 35 பாலினம் : பெண் | Photo is available |
| 7 | WWQ2066785 | பெயர் : பவுன்ராஜ் க தந்தை பெயர்: கதிரேசன் வீட்டு எண் : 1/187/1 வயது : 19 பாலினம் : ஆண் | Photo is available | 8 | WWQ0874677 | பெயர் : இந்துமதி கணவர் பெயர்: விஸ்வநாதன் வீட்டு எண் : 1-188 வயது : 27 பாலினம் : பெண் | Photo is available | 9 | WWQ0756676 | பெயர் : சரவணன் தந்தை பெயர்: ரவிசந்திரன் வீட்டு எண் : 1-198 வயது : 28 பாலினம் : ஆண் | Photo is available |
| 10 | FYP2641322 | பெயர் : சேகர் தந்தை பெயர்: பெருமாள் வீட்டு எண் : 1-229 வயது : 40 பாலினம் : ஆண் | Photo is available | 11 | WWQ0678300 | பெயர் : கார்த்திக் தந்தை பெயர்: பூர்ரங்கன் வீட்டு எண் : 1-269 வயது : 29 பாலினம் : ஆண் | Photo is available | 12 | WWQ1846922 | பெயர் : ஸ்வேதா தந்தை பெயர்: சாலை துரை வீட்டு எண் : 1/318 வயது : 23 பாலினம் : பெண் | Photo is available |
| 13 | WWQ1521988 | பெயர் : சின்னப்பா கணவர் பெயர்: பெருமாள் வீட்டு எண் : 1-320 வயது : 54 பாலினம் : பெண் | Photo is available | 14 | WWQ0273599 | பெயர் : கவிதா கணவர் பெயர்: கண்ணையா வீட்டு எண் : 1-322 வயது : 37 பாலினம் : பெண் | Photo is available | 15 | WWQ0402560 | பெயர் : செல்வகுமார் தந்தை பெயர்: தங்கவேல் வீட்டு எண் : 1-323 வயது : 33 பாலினம் : ஆண் | Photo is available |
| 16 | WWQ0402578 | பெயர் : அசோக்குமார் தந்தை பெயர்: திருப்பதி வீட்டு எண் : 1-324A வயது : 32 பாலினம் : ஆண் | Photo is available | 17 | WWQ0678284 | பெயர் : விஜய் தந்தை பெயர்: திருப்பதி வீட்டு எண் : 1-324A வயது : 29 பாலினம் : ஆண் | Photo is available | 18 | WWQ0565820 | பெயர் : கீதா கணவர் பெயர்: ஜெகநாதன் வீட்டு எண் : 1-327 வயது : 36 பாலினம் : பெண் | Photo is available |
| 19 | WWQ1991603 | பெயர் : ரேகா ஜெ தந்தை பெயர்: ஜெகநாதன் வீட்டு எண் : 1/327 வயது : 20 பாலினம் : பெண் | Photo is available | 20 | WWQ0664441 | பெயர் : வாசுகி கணவர் பெயர்: கனகராஜ் வீட்டு எண் : 1-328 வயது : 38 பாலினம் : பெண் | Photo is available | 21 | FYP1472471 | பெயர் : சரசு கணவர் பெயர்: பழனியப்பன் வீட்டு எண் : 1-328A வயது : 47 பாலினம் : பெண் | Photo is available |
| 22 | WWQ0874537 | பெயர் : பீ மோகன் தந்தை பெயர்: பழனியப்பன் வீட்டு எண் : 1-328ஏ வயது : 27 பாலினம் : ஆண் | Photo is available | 23 | WWQ0874701 | பெயர் : தினேஷ் தந்தை பெயர்: ரவி வீட்டு எண் : 1-328பீ வயது : 25 பாலினம் : ஆண் | Photo is available | 24 | WWQ0802041 | பெயர் : அஜித்குமார் தந்தை பெயர்: ஜெயராமன் வீட்டு எண் : 1-329 வயது : 27 பாலினம் : ஆண் | Photo is available |
| 25 | WWQ1980614 | பெயர் : காவியா சே தந்தை பெயர்: சேகர் வீட்டு எண் : 1/329 வயது : 20 பாலினம் : பெண் | Photo is available | 26 | XLG1402239 | பெயர் : கரிவண்டன் தந்தை பெயர்: வன்னிமுத்து வீட்டு எண் : 1/333 வயது : 79 பாலினம் : ஆண் | Photo is available | 27 | HWX1697739 | பெயர் : கிருஷ்ணவேணி கணவர் பெயர்: கரிவண்டன் வீட்டு எண் : 1/333 வயது : 74 பாலினம் : பெண் | Photo is available |
| 28 | WWQ0273607 | பெயர் : கவிதா கணவர் பெயர்: கலைச்செல்வன் வீட்டு எண் : 1-334 வயது : 41 பாலினம் : பெண் | Photo is available | 29 | RHB0457978 | பெயர் : திருப்பதி தந்தை பெயர்: லட்சுமணன் வீட்டு எண் : 1/335 வயது : 45 பாலினம் : ஆண் | Photo is available | 30 | RHB0266510 | பெயர் : ரேவதி கணவர் பெயர்: திருப்பதி வீட்டு எண் : 1/335 வயது : 39 பாலினம் : பெண் | Photo is available |

சட்டமன்றத் தொகுதியின் எண் மற்றும் பெயர் : 146-துறையூர் பிரிவு எண் மற்றும் பெயர் 1-கொட்டையூர் (வ.கி) மற்றும் (ஊ), வார்டு-1 கரட்டுர் குடித்தெரு

| | | | | | | | | | | | |
|----|------------|---|--------------------|----|------------|---|--------------------|----|------------|--|--------------------|
| 31 | WWQ1977321 | பெயர் : கொளதம் திரே தந்தை பெயர் : திருப்பதி வீட்டு எண் : 1/335 வயது : 21 பாலினம் : ஆண் | Photo is available | 32 | WWQ0678326 | பெயர் : பெரியசாமி தந்தை பெயர் : தங்கராசு வீட்டு எண் : 1-336 வயது : 30 பாலினம் : ஆண் | Photo is available | 33 | WWQ0678250 | பெயர் : ராஜேஷ்குமார் தந்தை பெயர் : ரவிசந்திரன் வீட்டு எண் : 1-343 வயது : 30 பாலினம் : ஆண் | Photo is available |
| 34 | WWQ0334565 | பெயர் : ஆண்டி தந்தை பெயர் : முத்து வீட்டு எண் : 1-344A வயது : 55 பாலினம் : ஆண் | Photo is available | 35 | WWQ0334581 | பெயர் : வெங்கடாசலம் தந்தை பெயர் : பெரியசாமி வீட்டு எண் : 1-345 வயது : 63 பாலினம் : ஆண் | Photo is available | 36 | WWQ0334573 | பெயர் : பத்மாவதி கணவர் பெயர் : வெங்கடாசலம் வீட்டு எண் : 1-345 வயது : 55 பாலினம் : பெண் | Photo is available |
| 37 | WWQ1977347 | பெயர் : சுபாஷ் தந்தை பெயர் : தனபால் வீட்டு எண் : 1/350 வயது : 21 பாலினம் : ஆண் | Photo is available | 38 | WWQ1977339 | பெயர் : கோகுலராஜ் தந்தை பெயர் : கணேசன் வீட்டு எண் : 1/351 வயது : 21 பாலினம் : ஆண் | Photo is available | 39 | WWQ2001055 | பெயர் : கீதா கி தந்தை பெயர் : கிருஷ்ணமூர்த்தி வீட்டு எண் : 1/355 வயது : 20 பாலினம் : பெண் | Photo is available |
| 40 | WWQ1521996 | பெயர் : நாகராஜ் தந்தை பெயர் : சின்னச்சாமி வீட்டு எண் : 1-362 வயது : 51 பாலினம் : ஆண் | Photo is available | 41 | WWQ1522002 | பெயர் : செல்வன் தந்தை பெயர் : பழனிமாண்டி வீட்டு எண் : 1-363 வயது : 53 பாலினம் : ஆண் | Photo is available | 42 | WWQ0273656 | பெயர் : பிரகாஷ் தந்தை பெயர் : ராசு வீட்டு எண் : 1-366 வயது : 34 பாலினம் : ஆண் | Photo is available |
| 43 | WWQ2000891 | பெயர் : மூக்கன் க தந்தை பெயர் : கந்தசாமி வீட்டு எண் : 1/371 வயது : 48 பாலினம் : ஆண் | Photo is available | 44 | WWQ0604850 | பெயர் : செல்வதுரை தந்தை பெயர் : அம்மாசி வீட்டு எண் : 1-377 வயது : 54 பாலினம் : ஆண் | Photo is available | 45 | FYP1390616 | பெயர் : ரஜினிகாந்த் தந்தை பெயர் : பெருமாள் வீட்டு எண் : 1-379A வயது : 45 பாலினம் : ஆண் | Photo is available |
| 46 | WWQ1522010 | பெயர் : தனபால் தந்தை பெயர் : தர்மராஜ் வீட்டு எண் : 1-381 வயது : 45 பாலினம் : ஆண் | Photo is available | 47 | WWQ0334524 | பெயர் : கல்பனா கணவர் பெயர் : தனபால் வீட்டு எண் : 1-381 வயது : 41 பாலினம் : பெண் | Photo is available | 48 | WWQ0678359 | பெயர் : சுதா கணவர் பெயர் : கிருஷ்ணசாமி வீட்டு எண் : 1-382 வயது : 43 பாலினம் : பெண் | Photo is available |
| 49 | WWQ0802058 | பெயர் : விஜய் தந்தை பெயர் : செந்தில்குமார் வீட்டு எண் : 1-383 வயது : 27 பாலினம் : ஆண் | Photo is available | 50 | WWQ1991009 | பெயர் : தீபக் சோ தந்தை பெயர் : சோமசுந்தரம் வீட்டு எண் : 1/384 வயது : 24 பாலினம் : ஆண் | Photo is available | 51 | FYP1472497 | பெயர் : ஜோதி கணவர் பெயர் : சோமசுந்தரம் வீட்டு எண் : 1/384/1 வயது : 44 பாலினம் : பெண் | Photo is available |
| 52 | WWQ0334599 | பெயர் : ராமையா தந்தை பெயர் : பெருமாள் வீட்டு எண் : 1-386 வயது : 49 பாலினம் : ஆண் | Photo is available | 53 | WWQ1917046 | பெயர் : பிரபாகரன் ராமையா தந்தை பெயர் : ராமையா வீட்டு எண் : 1/386 வயது : 21 பாலினம் : ஆண் | Photo is available | 54 | WWQ2067551 | பெயர் : தேவி பெ கணவர் பெயர் : சக்திவேல் வை வீட்டு எண் : 1/393 வயது : 21 பாலினம் : பெண் | Photo is available |
| 55 | WWQ2062644 | பெயர் : சுரேந்தர் தந்தை பெயர் : குமார் வீட்டு எண் : 1/396/1 வயது : 23 பாலினம் : ஆண் | Photo is available | 56 | WWQ0756627 | பெயர் : பூஞ்சோலை கணவர் பெயர் : பழனிசாமி வீட்டு எண் : 1-399 வயது : 39 பாலினம் : பெண் | Photo is available | 57 | WWQ0334557 | பெயர் : சரஸ்வதி கணவர் பெயர் : கதிர்வேல் வீட்டு எண் : 1-404 வயது : 41 பாலினம் : பெண் | Photo is available |
| 58 | WWQ2054062 | பெயர் : அன்பரசு மு தந்தை பெயர் : முருகேசன் வீட்டு எண் : 1/408 வயது : 21 பாலினம் : ஆண் | Photo is available | 59 | WWQ1773423 | பெயர் : பிரவீன் தந்தை பெயர் : பழனிசாமி வீட்டு எண் : 1/409 வயது : 25 பாலினம் : ஆண் | Photo is available | 60 | FYP1927029 | பெயர் : செல்வமணி கணவர் பெயர் : சந்திரசேகர் வீட்டு எண் : 1-413A வயது : 43 பாலினம் : பெண் | Photo is available |

| | | | | | | | | | | | |
|----|------------|---|--------------------|----|------------|--|--------------------|------|------------|---|--------------------|
| 61 | WWQ1758960 | பெயர் : யாசினிஹா தந்தை பெயர்: தர்மராஜ்ஜி வீட்டு எண் : 1-416 வயது : 24 பாலினம் : பெண் | Photo is available | 62 | WWQ1908011 | பெயர் : மோனிஷா தந்தை பெயர்: ராமு வீட்டு எண் : 2/07 வயது : 24 பாலினம் : பெண் | Photo is available | 63 | WWQ1930601 | பெயர் : விக்னேஷ் ரவி தந்தை பெயர்: ரவி வீட்டு எண் : 2/328-பீ வயது : 21 பாலினம் : ஆண் | Photo is available |
| 64 | WWQ1976422 | பெயர் : தர்மதுரை தந்தை பெயர்: செல்வம் வீட்டு எண் : 2/366 வயது : 25 பாலினம் : ஆண் | Photo is available | 65 | WWQ1991462 | பெயர் : அஜித்குமார் தந்தை பெயர்: செல்வம் வீட்டு எண் : 2/366 வயது : 21 பாலினம் : ஆண் | Photo is available | 66 | WWQ0424598 | பெயர் : ராமராவ் தந்தை பெயர்: ராமசாமி வீட்டு எண் : 3-321 வயது : 46 பாலினம் : ஆண் | Photo is available |
| 67 | WWQ0424580 | பெயர் : மலர்கொடி கணவர் பெயர்: ராமராவ் வீட்டு எண் : 3-321 வயது : 42 பாலினம் : பெண் | Photo is available | 68 | WWQ0874693 | பெயர் : சங்கீதா தந்தை பெயர்: தனபால் வீட்டு எண் : 4-321 வயது : 26 பாலினம் : பெண் | Photo is available | 69 | WWQ1745413 | பெயர் : சக்திவேல் தந்தை பெயர்: தனபால் வீட்டு எண் : 4-321 வயது : 24 பாலினம் : ஆண் | Photo is available |
| 70 | FYP1288117 | பெயர் : பழனியப்பன் தந்தை பெயர்: அரியான் வீட்டு எண் : 4-328 வயது : 53 பாலினம் : ஆண் | Photo is available | 71 | WWQ1915008 | பெயர் : வினோத் குமார் பழனியப்பன் தந்தை பெயர்: பழனியப்பன் வீட்டு எண் : 4/328 வயது : 22 பாலினம் : ஆண் | Photo is available | 72 | WWQ0728329 | பெயர் : லோகநாதன் தந்தை பெயர்: ரவிசந்திரன் வீட்டு எண் : 4-343 வயது : 28 பாலினம் : ஆண் | Photo is available |
| 73 | WWQ1914878 | பெயர் : கௌசல்யா நீலமேகம் தந்தை பெயர்: நீலமேகம் வீட்டு எண் : 4/374 வயது : 24 பாலினம் : பெண் | Photo is available | 74 | FYP4274585 | பெயர் : கமலம் கணவர் பெயர்: சுப்ரமணியன் வீட்டு எண் : 4-388 வயது : 50 பாலினம் : பெண் | Photo is available | 75 | WWQ0801985 | பெயர் : கௌசிக்பிரபு தந்தை பெயர்: பழனிசாமி வீட்டு எண் : 9B வயது : 28 பாலினம் : ஆண் | Photo is available |
| 76 | WWQ1522028 | பெயர் : முருகேசன் தந்தை பெயர்: கரிவண்டன் வீட்டு எண் : 304 வயது : 77 பாலினம் : ஆண் | Photo is available | 77 | WWQ1522036 | பெயர் : வீரமணி கணவர் பெயர்: முருகேசன் வீட்டு எண் : 304 வயது : 71 பாலினம் : பெண் | Photo is available | 78 | FYP1390905 | பெயர் : கலைச்செல்வன் தந்தை பெயர்: முருகேசன் வீட்டு எண் : 304 வயது : 50 பாலினம் : ஆண் | Photo is available |
| 79 | FYP4039863 | பெயர் : செல்வதுரை தந்தை பெயர்: மூக்கன் வீட்டு எண் : 318 வயது : 55 பாலினம் : ஆண் | Photo is available | 80 | FYP4039855 | பெயர் : சுமதி கணவர் பெயர்: செல்வதுரை வீட்டு எண் : 318 வயது : 47 பாலினம் : பெண் | Photo is available | # 81 | WWQ0119743 | பெயர் : ராமசாமி தாயின் பெயர்: அங்கம்மாள் வீட்டு எண் : 319 வயது : 40 பாலினம் : ஆண் | Photo is available |
| 82 | FYP1930882 | பெயர் : அங்கம்மாள் கணவர் பெயர்: கிருஷ்ணன் வீட்டு எண் : 319A வயது : 47 பாலினம் : பெண் | Photo is available | 83 | FYP1391101 | பெயர் : வெங்கடாசலம் தந்தை பெயர்: ரெங்கசாம் வீட்டு எண் : 320 வயது : 45 பாலினம் : ஆண் | Photo is available | 84 | WWQ1522051 | பெயர் : தனபால் தந்தை பெயர்: பட்டையாச்சி வீட்டு எண் : 321 வயது : 54 பாலினம் : ஆண் | Photo is available |
| 85 | WWQ1522069 | பெயர் : அலமேது கணவர் பெயர்: தனபால் வீட்டு எண் : 321 வயது : 51 பாலினம் : பெண் | Photo is available | 86 | FYP1288810 | பெயர் : செல்வம்மாள் தந்தை பெயர்: ராமசாமி வீட்டு எண் : 323 வயது : 57 பாலினம் : பெண் | Photo is available | 87 | WWQ1522077 | பெயர் : ரெங்கசாமி தந்தை பெயர்: ராமன் வீட்டு எண் : 324 வயது : 56 பாலினம் : ஆண் | Photo is available |
| 88 | WWQ1522085 | பெயர் : கமலம் தந்தை பெயர்: ரெங்கசாமி வீட்டு எண் : 324 வயது : 53 பாலினம் : பெண் | Photo is available | 89 | FYP4286639 | பெயர் : திருப்பதி தந்தை பெயர்: பெரியண்ணன் வீட்டு எண் : 324A வயது : 60 பாலினம் : ஆண் | Photo is available | 90 | WWQ1522093 | பெயர் : ராமர் தந்தை பெயர்: பெருமாள் வீட்டு எண் : 325 வயது : 71 பாலினம் : ஆண் | Photo is available |

| | | | | | | | | | | | |
|-----|------------|--|--------------------|-----|------------|--|--------------------|-----|------------|--|--------------------|
| 91 | WWQ1522101 | பெயர் : பாப்பா கணவர் பெயர் : ராமர் வீட்டு எண் : 325 வயது : 63 பாலினம் : பெண் | Photo is available | 92 | FYP1926625 | பெயர் : தங்கராசு தந்தை பெயர் : பெருமாள் வீட்டு எண் : 326 வயது : 56 பாலினம் : ஆண் | Photo is available | 93 | FYP1926435 | பெயர் : கலாராணி கணவர் பெயர் : தங்கராசு வீட்டு எண் : 326 வயது : 45 பாலினம் : பெண் | Photo is available |
| 94 | WWQ2054021 | பெயர் : மதுநிஷாத் தந்தை பெயர் : தங்கராசு வீட்டு எண் : 326 வயது : 21 பாலினம் : பெண் | Photo is available | 95 | WWQ1663616 | பெயர் : சுரேஷ்குமார் தந்தை பெயர் : பழனியப்பன் வீட்டு எண் : 328ஏ வயது : 25 பாலினம் : ஆண் | Photo is available | 96 | WWQ1522119 | பெயர் : பெருமாள் தந்தை பெயர் : ராமன் வீட்டு எண் : 329 வயது : 76 பாலினம் : ஆண் | Photo is available |
| 97 | FYP1390962 | பெயர் : ரவி தந்தை பெயர் : பெருமாள் வீட்டு எண் : 329 வயது : 47 பாலினம் : ஆண் | Photo is available | 98 | FYP1390970 | பெயர் : முத்துலெட்சுமி கணவர் பெயர் : ரவி வீட்டு எண் : 329 வயது : 44 பாலினம் : பெண் | Photo is available | 99 | WWQ1522135 | பெயர் : சோலையம்மாள் கணவர் பெயர் : வடமலை வீட்டு எண் : 329A வயது : 88 பாலினம் : பெண் | Photo is available |
| 100 | FYP1930460 | பெயர் : பழனியாண்டி தந்தை பெயர் : வன்னிமுத்து வீட்டு எண் : 329A வயது : 79 பாலினம் : ஆண் | Photo is available | 101 | WWQ1522143 | பெயர் : ஜெயராமன் தந்தை பெயர் : வடமலை வீட்டு எண் : 329A வயது : 58 பாலினம் : ஆண் | Photo is available | 102 | WWQ1522150 | பெயர் : வசந்தா கணவர் பெயர் : ஜெயராமன் வீட்டு எண் : 329A வயது : 53 பாலினம் : பெண் | Photo is available |
| 103 | FYP1930379 | பெயர் : பெரியக்காள் கணவர் பெயர் : பழனியாண்டி வீட்டு எண் : 329B வயது : 71 பாலினம் : பெண் | Photo is available | 104 | WWQ0245662 | பெயர் : புஷ்பராஜ் தாயின் பெயர் : ஜானகி வீட்டு எண் : 330 வயது : 36 பாலினம் : ஆண் | Photo is available | 105 | WWQ1522168 | பெயர் : ஜானகி கணவர் பெயர் : பெருமாள் வீட்டு எண் : 331 வயது : 61 பாலினம் : பெண் | Photo is available |
| 106 | WWQ1522176 | பெயர் : மாரிமுத்து தந்தை பெயர் : ராமசாமி வீட்டு எண் : 333 வயது : 77 பாலினம் : ஆண் | Photo is available | 107 | WWQ1522184 | பெயர் : பாப்பாத்தி கணவர் பெயர் : மாரிமுத்து வீட்டு எண் : 333 வயது : 71 பாலினம் : பெண் | Photo is available | 108 | FYP1288240 | பெயர் : முத்தையா தந்தை பெயர் : மாரிமுத்து வீட்டு எண் : 333 வயது : 50 பாலினம் : ஆண் | Photo is available |
| 109 | FYP1928126 | பெயர் : சசிகலா கணவர் பெயர் : முத்தையா வீட்டு எண் : 333 வயது : 42 பாலினம் : பெண் | Photo is available | 110 | FYP4190468 | பெயர் : லோகநாதன் தந்தை பெயர் : மாரிமுத்து வீட்டு எண் : 333 வயது : 42 பாலினம் : ஆண் | Photo is available | 111 | FYP4286597 | பெயர் : தங்கராஜ் தந்தை பெயர் : படையாச்சி வீட்டு எண் : 336 வயது : 75 பாலினம் : ஆண் | Photo is available |
| 112 | FYP4286613 | பெயர் : மூக்காயி கணவர் பெயர் : தங்கராசு வீட்டு எண் : 336 வயது : 65 பாலினம் : பெண் | Photo is available | 113 | FYP4286605 | பெயர் : தனம் கணவர் பெயர் : திருப்பதி வீட்டு எண் : 336 வயது : 53 பாலினம் : பெண் | Photo is available | 114 | FYP4286621 | பெயர் : மாரியம்மாள் தந்தை பெயர் : தங்கராசு வீட்டு எண் : 336 வயது : 43 பாலினம் : பெண் | Photo is available |
| 115 | WWQ1522200 | பெயர் : அங்கம்மாள் கணவர் பெயர் : படையாச்சி வீட்டு எண் : 337 வயது : 76 பாலினம் : பெண் | Photo is available | 116 | WWQ1522218 | பெயர் : அண்ணாதுரை தந்தை பெயர் : படையாச்சி வீட்டு எண் : 337 வயது : 55 பாலினம் : ஆண் | Photo is available | 117 | WWQ1522226 | பெயர் : சின்னப்பாப்பா தந்தை பெயர் : அண்ணாதுரை வீட்டு எண் : 337 வயது : 53 பாலினம் : பெண் | Photo is available |
| 118 | WWQ0148312 | பெயர் : சரோஜா கணவர் பெயர் : அண்ணாதுரை வீட்டு எண் : 337 வயது : 48 பாலினம் : பெண் | Photo is available | 119 | WWQ2068351 | பெயர் : ரோகித் அ தந்தை பெயர் : அண்ணாதுரை வீட்டு எண் : 337 வயது : 19 பாலினம் : ஆண் | Photo is available | 120 | FYP1288745 | பெயர் : செல்வராசு தந்தை பெயர் : வீரகுமார் வீட்டு எண் : 339 வயது : 54 பாலினம் : ஆண் | Photo is available |

சட்டமன்றத் தொகுதியின் எண் மற்றும் பெயர் : 146-துறையூர் பிரிவு எண் மற்றும் பெயர் 1-கொட்டையூர் (வ.கி) மற்றும் (ஊ), வார்டு-1 கரட்டூர் குடித்தெரு

| | | | | | |
|---|------------|--|------------|---|------------|
| 121 பெயர் : சரோஜா கணவர் பெயர்: விஜயக்குமார் வீட்டு எண் : 339 வயது : 51 பாலினம் : பெண் Photo is available | WWQ1522234 | 122 பெயர் : சந்திரசேகர் தந்தை பெயர்: வீரகுமாரசாமி வீட்டு எண் : 339 வயது : 47 பாலினம் : ஆண் Photo is available | FYP1927037 | 123 பெயர் : செல்வராணி கணவர் பெயர்: செல்வராஜ் வீட்டு எண் : 339 வயது : 44 பாலினம் : பெண் Photo is available | FYP4039871 |
| 124 பெயர் : செல்லையா தந்தை பெயர்: வன்னிமுத்து வீட்டு எண் : 340 வயது : 85 பாலினம் : ஆண் Photo is available | WWQ1522242 | 125 பெயர் : பரமேஸ்வரன் தந்தை பெயர்: செல்லையா வீட்டு எண் : 340 வயது : 60 பாலினம் : ஆண் Photo is available | WWQ1522267 | 126 பெயர் : தேவி கணவர் பெயர்: பரமேஸ்வரன் வீட்டு எண் : 340 வயது : 56 பாலினம் : பெண் Photo is available | WWQ1522275 |
| 127 பெயர் : செல்வராஜ் தந்தை பெயர்: வன்னிமுத்து வீட்டு எண் : 341 வயது : 76 பாலினம் : ஆண் Photo is available | WWQ1522283 | 128 பெயர் : சின்னம்மாள் கணவர் பெயர்: செல்வராஜ் வீட்டு எண் : 341 வயது : 69 பாலினம் : பெண் Photo is available | WWQ1522291 | 129 பெயர் : சுப்ரமணி தந்தை பெயர்: செல்வராசு வீட்டு எண் : 341 வயது : 34 பாலினம் : ஆண் Photo is available | WWQ0245399 |
| 130 பெயர் : செல்வராசு தந்தை பெயர்: முத்துசாமி வீட்டு எண் : 342 வயது : 74 பாலினம் : ஆண் Photo is available | FYP1288836 | 131 பெயர் : செல்வப்பா கணவர் பெயர்: செல்வராஜ் வீட்டு எண் : 342 வயது : 66 பாலினம் : பெண் Photo is available | WWQ1522309 | 132 பெயர் : தாயம்மாள் கணவர் பெயர்: தனபால் வீட்டு எண் : 342 வயது : 52 பாலினம் : பெண் Photo is available | FYP1391366 |
| 133 பெயர் : தனபால் தந்தை பெயர்: செல்வராஜ் வீட்டு எண் : 342 வயது : 50 பாலினம் : ஆண் Photo is available | WWQ1522317 | 134 பெயர் : கணேஷ் தந்தை பெயர்: செல்வராஜ் வீட்டு எண் : 342 வயது : 49 பாலினம் : ஆண் Photo is available | FYP1391184 | 135 பெயர் : செல்வகுமார் தந்தை பெயர்: செல்வராசு வீட்டு எண் : 342 வயது : 46 பாலினம் : ஆண் Photo is available | FYP1288885 |
| 136 பெயர் : சுதா க கணவர் பெயர்: கணேசன் வீட்டு எண் : 342 வயது : 40 பாலினம் : பெண் Photo is available | FYP4286563 | 137 பெயர் : தனலெட்சுமி கணவர் பெயர்: ரவிசந்திரன் வீட்டு எண் : 343 வயது : 54 பாலினம் : பெண் Photo is available | FYP1288620 | 138 பெயர் : ரவிசந்திரன் தந்தை பெயர்: செல்லையா வீட்டு எண் : 343 வயது : 51 பாலினம் : ஆண் Photo is available | FYP4190476 |
| 139 பெயர் : கௌரி கணவர் பெயர்: பாலுசாமி வீட்டு எண் : 343 வயது : 39 பாலினம் : பெண் Photo is available | WWQ0110080 | 140 பெயர் : தனலெட்சுமி கணவர் பெயர்: ஆண்டி வீட்டு எண் : 343A வயது : 52 பாலினம் : பெண் Photo is available | FYP1471275 | 141 பெயர் : ராமசாமி தந்தை பெயர்: பெரியசாமி வீட்டு எண் : 344 வயது : 76 பாலினம் : பெண் Photo is available | WWQ1522325 |
| 142 பெயர் : செல்லம்மாள் கணவர் பெயர்: ராமசாமி வீட்டு எண் : 344 வயது : 65 பாலினம் : பெண் Photo is available | FYP1288562 | 143 பெயர் : வரதராஜ் தந்தை பெயர்: ராமசாமி வீட்டு எண் : 344 வயது : 50 பாலினம் : ஆண் Photo is available | WWQ1522333 | 144 பெயர் : கனகவள்ளி கணவர் பெயர்: வரதராஜ் வீட்டு எண் : 344 வயது : 42 பாலினம் : பெண் Photo is available | FYP1441161 |
| 145 பெயர் : மகாலட்சுமி வ தந்தை பெயர்: வரதராஜ் வீட்டு எண் : 344 வயது : 20 பாலினம் : பெண் Photo is available | WWQ2032191 | 146 பெயர் : இளையராஜா தந்தை பெயர்: ஆண்டி வீட்டு எண் : 344ஏ வயது : 24 பாலினம் : ஆண் Photo is available | WWQ1943182 | 147 பெயர் : சின்னப்பாப்பா கணவர் பெயர்: பெருமாள் வீட்டு எண் : 346 வயது : 61 பாலினம் : பெண் Photo is available | FYP1288729 |
| 148 பெயர் : காந்தாமணி கணவர் பெயர்: சின்னசாமி வீட்டு எண் : 347 வயது : 65 பாலினம் : பெண் Photo is available | WWQ1522341 | 149 பெயர் : பன்னீர்செல்லம் தந்தை பெயர்: சின்னசாமி வீட்டு எண் : 347 வயது : 49 பாலினம் : ஆண் Photo is available | WWQ1522366 | 150 பெயர் : பாப்பாத்தி கணவர் பெயர்: ராஜலிங்கம் வீட்டு எண் : 347 வயது : 47 பாலினம் : பெண் Photo is available | FYP4156022 |

சட்டமன்றத் தொகுதியின் எண் மற்றும் பெயர் : 146-துறையூர் பிரிவு எண் மற்றும் பெயர் 1-கொட்டையூர் (வ.கி) மற்றும் (ஊ), வார்டு-1 கரட்டுர் குடித்தெரு

| | | | | | |
|--|------------|---|------------|--|------------|
| 151 பெயர் : மேகலா கணவர் பெயர் : பன்னீர்செல்வம் வீட்டு எண் : 347 வயது : 39 பாலினம் : பெண் Photo is available | FYP4286555 | 152 பெயர் : துரைசாமி தந்தை பெயர் : ஆதாளி வீட்டு எண் : 349 வயது : 71 பாலினம் : ஆண் Photo is available | WWQ1522374 | 153 பெயர் : சம்பூரணம் கணவர் பெயர் : துரைசாமி வீட்டு எண் : 349 வயது : 66 பாலினம் : பெண் Photo is available | WWQ1522382 |
| 154 பெயர் : இந்திராணி கணவர் பெயர் : பழனியப்பன் வீட்டு எண் : 351 வயது : 36 பாலினம் : பெண் Photo is available | WWQ0148379 | 155 பெயர் : கருப்பழகி தந்தை பெயர் : வீரக்குமார் வீட்டு எண் : 352 வயது : 66 பாலினம் : ஆண் Photo is available | WWQ1522390 | 156 பெயர் : அருக்காணி கணவர் பெயர் : கருப்பழகி வீட்டு எண் : 352 வயது : 61 பாலினம் : பெண் Photo is available | WWQ1522408 |
| 157 பெயர் : பழனியப்பன் தந்தை பெயர் : கருப்பழகி வீட்டு எண் : 352 வயது : 38 பாலினம் : ஆண் Photo is available | FYP4286571 | 158 பெயர் : காளியம்மாள் கணவர் பெயர் : பழனியாண்டி வீட்டு எண் : 353 வயது : 66 பாலினம் : பெண் Photo is available | WWQ1522416 | 159 பெயர் : வசந்தா கணவர் பெயர் : ரெங்கராசு வீட்டு எண் : 353 வயது : 43 பாலினம் : பெண் Photo is available | FYP4286654 |
| 160 பெயர் : ரெங்கராஜ் தந்தை பெயர் : பழனியாண்டி வீட்டு எண் : 353 வயது : 43 பாலினம் : ஆண் Photo is available | FYP1457464 | 161 பெயர் : பிச்சையம்மாள் கணவர் பெயர் : செல்வராஜ் வீட்டு எண் : 354 வயது : 61 பாலினம் : பெண் Photo is available | WWQ1522424 | 162 பெயர் : செல்வகுமார் தந்தை பெயர் : செல்வராசு வீட்டு எண் : 354 வயது : 45 பாலினம் : ஆண் Photo is available | FYP1288216 |
| 163 பெயர் : சித்ரா கணவர் பெயர் : செல்வகுமார் வீட்டு எண் : 354 வயது : 44 பாலினம் : பெண் Photo is available | FYP1930254 | 164 பெயர் : கிருஷ்ணமூர்த்தி தந்தை பெயர் : முத்துசாமி வீட்டு எண் : 355 வயது : 50 பாலினம் : ஆண் Photo is available | FYP1288448 | 165 பெயர் : வீரமணி கணவர் பெயர் : கிருஷ்ணமூர்த்தி வீட்டு எண் : 355 வயது : 48 பாலினம் : பெண் Photo is available | FYP1390988 |
| 166 பெயர் : ராஜு தந்தை பெயர் : ரெங்கசாமி வீட்டு எண் : 356 வயது : 44 பாலினம் : ஆண் Photo is available | FYP1457472 | 167 பெயர் : மாலதி தந்தை பெயர் : ராஜ் வீட்டு எண் : 356 வயது : 34 பாலினம் : பெண் Photo is available | WWQ0170555 | 168 பெயர் : விஸ்வநாதன் தந்தை பெயர் : ஆவளி வீட்டு எண் : 357 வயது : 44 பாலினம் : ஆண் Photo is available | FYP1929025 |
| 169 பெயர் : நிர்மலாதேவி கணவர் பெயர் : விஸ்வநாதன் வீட்டு எண் : 357 வயது : 40 பாலினம் : பெண் Photo is available | WWQ0119719 | 170 பெயர் : ராஜரத்தினம் தாயின் பெயர் : நவநீதம் வீட்டு எண் : 361 வயது : 52 பாலினம் : ஆண் Photo is available | WWQ0273631 | 171 பெயர் : மலர் கணவர் பெயர் : ராஜரத்தினம் வீட்டு எண் : 361 வயது : 44 பாலினம் : பெண் Photo is available | WWQ0273649 |
| 172 பெயர் : ராஜேந்திரன் தந்தை பெயர் : சின்னச்சாமி வீட்டு எண் : 362 வயது : 55 பாலினம் : ஆண் Photo is available | WWQ1522473 | 173 பெயர் : செல்லம்மாள் இதரர் பெயர் : ராஜேந்திரன் வீட்டு எண் : 362 வயது : 51 பாலினம் : பெண் Photo is available | FYP1288661 | 174 பெயர் : பாலையா தந்தை பெயர் : தேவராஜ் வீட்டு எண் : 363 வயது : 76 பாலினம் : ஆண் Photo is available | WWQ1522481 |
| 175 பெயர் : கோவிந்தம்மாள் கணவர் பெயர் : பாலையா வீட்டு எண் : 363 வயது : 56 பாலினம் : பெண் Photo is available | WWQ1522499 | 176 பெயர் : கண்ணையா தந்தை பெயர் : பாலையா வீட்டு எண் : 363 வயது : 35 பாலினம் : ஆண் Photo is available | WWQ0119727 | 177 பெயர் : ராசு தந்தை பெயர் : ராமசாமி வீட்டு எண் : 366 வயது : 63 பாலினம் : ஆண் Photo is available | WWQ1522507 |
| 178 பெயர் : ராணி கணவர் பெயர் : ராசு வீட்டு எண் : 366 வயது : 52 பாலினம் : பெண் Photo is available | WWQ1522523 | 179 பெயர் : சகுந்தலா கணவர் பெயர் : ராமையா வீட்டு எண் : 366 வயது : 49 பாலினம் : பெண் Photo is available | FYP1441179 | 180 பெயர் : சீரங்கன் தந்தை பெயர் : கோனேரி வீட்டு எண் : 368 வயது : 73 பாலினம் : ஆண் Photo is available | WWQ1522549 |

சட்டமன்றத் தொகுதியின் எண் மற்றும் பெயர் : 146-துறையூர் பிரிவு எண் மற்றும் பெயர் 1-கொட்டையூர் (வ.கி) மற்றும் (ஊ), வார்டு-1 கரட்டூர் குடித்தெரு

| | | | | | |
|--|----------------------------------|---|----------------------------------|--|----------------------------------|
| 181 பெயர் : ராஜாமணி கணவர் பெயர் : சீரங்கன் வீட்டு எண் : 368 வயது : 59 பாலினம் : பெண் | WWQ1523612 Photo is available | 182 பெயர் : வெங்கடாசலம் தந்தை பெயர் : சீரங்கன் வீட்டு எண் : 368 வயது : 44 பாலினம் : ஆண் | FYP1390624 Photo is available | 183 பெயர் : ரெங்கராஜ் தந்தை பெயர் : சீரங்கன் வீட்டு எண் : 368 வயது : 40 பாலினம் : ஆண் | FYP1927144 Photo is available |
| 184 பெயர் : வேல்முருகன் தந்தை பெயர் : சுந்தசாமி வீட்டு எண் : 371 வயது : 50 பாலினம் : ஆண் | FYP1288232 Photo is available | 185 பெயர் : துரைசாமி தந்தை பெயர் : வடமலை வீட்டு எண் : 372 வயது : 66 பாலினம் : ஆண் | WWQ1523638 Photo is available | 186 பெயர் : பிரபாகரன் தந்தை பெயர் : துரைசாமி வீட்டு எண் : 372 வயது : 36 பாலினம் : ஆண் | WWQ0148320 Photo is available |
| 187 பெயர் : பாஸ்கர் தந்தை பெயர் : துரைசாமி வீட்டு எண் : 372A வயது : 39 பாலினம் : ஆண் | WWQ0148338 Photo is available | 188 பெயர் : சுந்தரராசு தந்தை பெயர் : பிச்சமுத்து வீட்டு எண் : 374 வயது : 52 பாலினம் : ஆண் | FYP1288422 Photo is available | 189 பெயர் : சரோஜா கணவர் பெயர் : சுந்தரராசு வீட்டு எண் : 374 வயது : 50 பாலினம் : பெண் | FYP1288430 Photo is available |
| 190 பெயர் : நீலமேகம் தந்தை பெயர் : பிச்சமுத்து வீட்டு எண் : 374 வயது : 49 பாலினம் : ஆண் | FYP1441187 Photo is available | 191 பெயர் : குணசேகரன் தந்தை பெயர் : பிச்சமுத்து வீட்டு எண் : 374 வயது : 48 பாலினம் : ஆண் | FYP1288125 Photo is available | 192 பெயர் : அலமேலு கணவர் பெயர் : குணசேகரன் வீட்டு எண் : 374 வயது : 46 பாலினம் : பெண் | FYP1441195 Photo is available |
| 193 பெயர் : சசிகலா கணவர் பெயர் : நீலமேகம் வீட்டு எண் : 374 வயது : 44 பாலினம் : பெண் | FYP1472463 Photo is available | 194 பெயர் : ரெங்கசாமி தந்தை பெயர் : பெருமாள் வீட்டு எண் : 375 வயது : 66 பாலினம் : ஆண் | WWQ1523661 Photo is available | 195 பெயர் : ஜெகதா கணவர் பெயர் : ரெங்கசாமி வீட்டு எண் : 375 வயது : 60 பாலினம் : பெண் | WWQ1523679 Photo is available |
| 196 பெயர் : ராமஜெயம் தந்தை பெயர் : ரெங்கசாமி வீட்டு எண் : 375 வயது : 42 பாலினம் : ஆண் | FYP1457365 Photo is available | 197 பெயர் : பொன்னம்மாள் கணவர் பெயர் : கோனேரி வீட்டு எண் : 376 வயது : 69 பாலினம் : பெண் | WWQ1523695 Photo is available | 198 பெயர் : சந்திரா கணவர் பெயர் : செல்லதுரை வீட்டு எண் : 377 வயது : 56 பாலினம் : பெண் | WWQ1523703 Photo is available |
| 199 பெயர் : ராஜமாணிக்கம் தந்தை பெயர் : அம்மாசி வீட்டு எண் : 377 வயது : 47 பாலினம் : ஆண் | FYP1390608 Photo is available | 200 பெயர் : தினேஷ் தந்தை பெயர் : செல்லதுரை வீட்டு எண் : 377 வயது : 37 பாலினம் : ஆண் | WWQ0148395 Photo is available | 201 பெயர் : செல்வராஜ் தந்தை பெயர் : தேவராஜ் வீட்டு எண் : 379 வயது : 66 பாலினம் : ஆண் | FYP1926864 Photo is available |
| 202 பெயர் : மல்லிகா கணவர் பெயர் : செல்வராஜ் வீட்டு எண் : 379 வயது : 62 பாலினம் : பெண் | FYP1926856 Photo is available | 203 பெயர் : சம்பூர்ணம் கணவர் பெயர் : பெருமாள் வீட்டு எண் : 380 வயது : 66 பாலினம் : பெண் | WWQ1523729 Photo is available | 204 பெயர் : சரவணன் தந்தை பெயர் : கோனேரி வீட்டு எண் : 380 வயது : 49 பாலினம் : ஆண் | FYP1288208 Photo is available |
| 205 பெயர் : பாலுசாமி தந்தை பெயர் : பெருமாள் வீட்டு எண் : 380 வயது : 48 பாலினம் : ஆண் | WWQ1523737 Photo is available | 206 பெயர் : தர்மராஜ் தந்தை பெயர் : அடைக்கன் வீட்டு எண் : 381 வயது : 76 பாலினம் : ஆண் | WWQ1523745 Photo is available | 207 பெயர் : சின்னம்மாள் கணவர் பெயர் : தர்மராஜ் வீட்டு எண் : 381 வயது : 70 பாலினம் : பெண் | WWQ1523752 Photo is available |
| 208 பெயர் : குருசாமி தந்தை பெயர் : தர்மராஜ் வீட்டு எண் : 381 வயது : 49 பாலினம் : ஆண் | WWQ1523760 Photo is available | 209 பெயர் : ஜோதி கணவர் பெயர் : குருசாமி வீட்டு எண் : 381 வயது : 43 பாலினம் : பெண் | FYP4039897 Photo is available | # 210 பெயர் : செந்தில்குமார் ரெ தந்தை பெயர் : ரெங்கசாமி வீட்டு எண் : 383 வயது : 50 பாலினம் : ஆண் | FYP1288323 Photo is available |

சட்டமன்றத் தொகுதியின் எண் மற்றும் பெயர் : 146-துறையூர் பிரிவு எண் மற்றும் பெயர் 1-கொட்டையூர் (வ.கி) மற்றும் (ஊ), வார்டு-1 கரட்டுர் குடித்தெரு

| | | | | | |
|--|------------|--|------------|--|------------|
| 211 பெயர் : சித்ரா கணவர் பெயர்: செந்தில்குமார் வீட்டு எண் : 383 வயது : 49 பாலினம் : பெண் Photo is available | FYP1288612 | 212 பெயர் : வணத்தாயி கணவர் பெயர்: பெருமாள் வீட்டு எண் : 385 வயது : 81 பாலினம் : பெண் Photo is available | WWQ1523786 | 213 பெயர் : செல்வம்மாள் கணவர் பெயர்: சுந்தர்ராஜ் வீட்டு எண் : 385 வயது : 44 பாலினம் : பெண் Photo is available | FYP4286662 |
| 214 பெயர் : பிச்சைமுத்து தந்தை பெயர்: பெருமாள் வீட்டு எண் : 386 வயது : 66 பாலினம் : ஆண் Photo is available | WWQ1523802 | 215 பெயர் : ஜெயா கணவர் பெயர்: பிச்சைமுத்து வீட்டு எண் : 386 வயது : 57 பாலினம் : பெண் Photo is available | WWQ1523810 | 216 பெயர் : தங்கராசு தந்தை பெயர்: ஆதாளி வீட்டு எண் : 387 வயது : 71 பாலினம் : ஆண் Photo is available | WWQ1523828 |
| 217 பெயர் : பாலகுமார் தந்தை பெயர்: தங்கராஜ் வீட்டு எண் : 387 வயது : 41 பாலினம் : ஆண் Photo is available | FYP1926948 | 218 பெயர் : மேகலா தந்தை பெயர்: பாலகுமார் வீட்டு எண் : 387 வயது : 39 பாலினம் : பெண் Photo is available | FYP4039905 | 219 பெயர் : கருப்பண்ணன் தந்தை பெயர்: வனத்தான் வீட்டு எண் : 389 வயது : 53 பாலினம் : ஆண் Photo is available | WWQ1523851 |
| 220 பெயர் : கீதா கணவர் பெயர்: முருகேசன் வீட்டு எண் : 389 வயது : 43 பாலினம் : பெண் Photo is available | FYP4039913 | 221 பெயர் : மஞ்சளா கணவர் பெயர்: கருப்பண்ணன் வீட்டு எண் : 389A வயது : 44 பாலினம் : பெண் Photo is available | FYP1926831 | 222 பெயர் : முருகேசன் தந்தை பெயர்: அரியான் வீட்டு எண் : 390 வயது : 55 பாலினம் : ஆண் Photo is available | WWQ1523877 |
| 223 பெயர் : சந்திரா கணவர் பெயர்: முருகேசன்அ வீட்டு எண் : 390 வயது : 48 பாலினம் : பெண் Photo is available | FYP1441203 | 224 பெயர் : ஆண்டி தந்தை பெயர்: கருப்பழகி வீட்டு எண் : 391 வயது : 78 பாலினம் : ஆண் Photo is available | FYP1288141 | 225 பெயர் : பாப்பா கணவர் பெயர்: ஆண்டி வீட்டு எண் : 391 வயது : 56 பாலினம் : பெண் Photo is available | FYP1288083 |
| 226 பெயர் : புஸ்பம் தந்தை பெயர்: ராமையா வீட்டு எண் : 392 வயது : 61 பாலினம் : பெண் Photo is available | WWQ1523885 | 227 பெயர் : ராஜசேகர் தந்தை பெயர்: இராமையா வீட்டு எண் : 392 வயது : 30 பாலினம் : ஆண் Photo is available | WWQ0565762 | 228 பெயர் : சுப்ரமணி தந்தை பெயர்: அரியான் வீட்டு எண் : 394 வயது : 58 பாலினம் : ஆண் Photo is available | WWQ1523919 |
| 229 பெயர் : காமாட்சி கணவர் பெயர்: பழனியாண்டி வீட்டு எண் : 395 வயது : 68 பாலினம் : பெண் Photo is available | WWQ1523943 | 230 பெயர் : சரவணன் தந்தை பெயர்: பழனியாண்டி வீட்டு எண் : 395 வயது : 47 பாலினம் : ஆண் Photo is available | FYP1457399 | 231 பெயர் : கோபி தந்தை பெயர்: பழனியாண்டி வீட்டு எண் : 395 வயது : 43 பாலினம் : ஆண் Photo is available | FYP1390590 |
| 232 பெயர் : சித்ரா கணவர் பெயர்: சரவணன் வீட்டு எண் : 395 வயது : 37 பாலினம் : பெண் Photo is available | FYP4286688 | 233 பெயர் : ஆண்டி தந்தை பெயர்: முத்துசாமி வீட்டு எண் : 396 வயது : 86 பாலினம் : ஆண் Photo is available | FYP1288596 | 234 பெயர் : செல்வம் தந்தை பெயர்: ஆண்டி வீட்டு எண் : 396 வயது : 55 பாலினம் : ஆண் Photo is available | WWQ1523950 |
| 235 பெயர் : முக்காயி கணவர் பெயர்: செல்வம் வீட்டு எண் : 396 வயது : 51 பாலினம் : பெண் Photo is available | FYP4039921 | 236 பெயர் : குமார் தந்தை பெயர்: ஆண்டி வீட்டு எண் : 396 வயது : 44 பாலினம் : ஆண் Photo is available | FYP1391119 | 237 பெயர் : தனலெட்சுமி கணவர் பெயர்: குமார் வீட்டு எண் : 396 வயது : 44 பாலினம் : பெண் Photo is available | FYP1391127 |
| 238 பெயர் : வனத்தான் தந்தை பெயர்: முத்துசாமி வீட்டு எண் : 397 வயது : 85 பாலினம் : ஆண் Photo is available | WWQ1523968 | 239 பெயர் : மலையம்மாள் கணவர் பெயர்: வனத்தான் வீட்டு எண் : 397 வயது : 81 பாலினம் : பெண் Photo is available | WWQ1523976 | 240 பெயர் : லதா கணவர் பெயர்: ஆதாளி வீட்டு எண் : 397 வயது : 52 பாலினம் : பெண் Photo is available | FYP1288075 |

சட்டமன்றத் தொகுதியின் எண் மற்றும் பெயர் : 146-துறையூர் பிரிவு எண் மற்றும் பெயர் 1-கொட்டையூர் (வ.கி) மற்றும் (ஊ), வார்டு-1 கரட்டுர் குடித்தெரு

| | | | | | |
|---|----------------------------------|---|----------------------------------|--|----------------------------------|
| 241 பெயர் : ஆதாசி தந்தை பெயர்: வனத்தான் வீட்டு எண் : 397 வயது : 47 பாலினம் : ஆண் | FYP1288281 Photo is available | 242 பெயர் : லெட்சுமி கணவர் பெயர்: வடிவேல் வீட்டு எண் : 397A வயது : 65 பாலினம் : பெண் | WWQ1523984 Photo is available | 243 பெயர் : பகுமணி தந்தை பெயர்: தங்கராசு வீட்டு எண் : 399 வயது : 61 பாலினம் : பெண் | WWQ1523992 Photo is available |
| 244 பெயர் : பழனிசாமி தந்தை பெயர்: தங்கராசு வீட்டு எண் : 399 வயது : 39 பாலினம் : ஆண் | FYP4190484 Photo is available | 245 பெயர் : பாண்டியன் தந்தை பெயர்: பழனியாண்டி வீட்டு எண் : 400 வயது : 61 பாலினம் : ஆண் | WWQ1524008 Photo is available | 246 பெயர் : பார்வதி கணவர் பெயர்: பாண்டியன் வீட்டு எண் : 400 வயது : 56 பாலினம் : பெண் | WWQ1524016 Photo is available |
| 247 பெயர் : மோகன்ராஜ் தந்தை பெயர்: பாண்டியன் வீட்டு எண் : 400 வயது : 38 பாலினம் : ஆண் | FYP4286589 Photo is available | 248 பெயர் : நாகராணி கணவர் பெயர்: செல்வராஜ் வீட்டு எண் : 400 வயது : 29 பாலினம் : பெண் | WWQ0651059 Photo is available | 249 பெயர் : கருப்பாயி கணவர் பெயர்: ஆஷுனி வீட்டு எண் : 402 வயது : 76 பாலினம் : பெண் | FYP1288711 Photo is available |
| 250 பெயர் : கதிர்வேல் தந்தை பெயர்: ஆஷுனி வீட்டு எண் : 402 வயது : 55 பாலினம் : ஆண் | WWQ1524032 Photo is available | 251 பெயர் : ஜெயவேல் தந்தை பெயர்: ஆஷுனி வீட்டு எண் : 402 வயது : 53 பாலினம் : ஆண் | FYP1288489 Photo is available | 252 பெயர் : வீரமணி தந்தை பெயர்: ரெங்கராஜ் வீட்டு எண் : 402 வயது : 44 பாலினம் : ஆண் | FYP1457423 Photo is available |
| 253 பெயர் : சரஸ்வதி தந்தை பெயர்: கதிர்வேல் வீட்டு எண் : 402 வயது : 42 பாலினம் : பெண் | FYP1457407 Photo is available | 254 பெயர் : துரைராஜ் தந்தை பெயர்: ஆஷுனி வீட்டு எண் : 403 வயது : 61 பாலினம் : ஆண் | WWQ1524040 Photo is available | 255 பெயர் : கமலம் கணவர் பெயர்: துரைராஜ் வீட்டு எண் : 403 வயது : 57 பாலினம் : பெண் | FYP1288307 Photo is available |
| 256 பெயர் : லெட்சுமி கணவர் பெயர்: செல்வன் வீட்டு எண் : 407 வயது : 42 பாலினம் : பெண் | FYP1457431 Photo is available | 257 பெயர் : தளம் கணவர் பெயர்: பழனியாண்டி வீட்டு எண் : 408 வயது : 71 பாலினம் : பெண் | WWQ1524065 Photo is available | 258 பெயர் : முருகேசன் தந்தை பெயர்: பழனியாண்டி வீட்டு எண் : 408 வயது : 50 பாலினம் : ஆண் | FYP1926708 Photo is available |
| 259 பெயர் : கனகராஜ் தந்தை பெயர்: பழனியாண்டி வீட்டு எண் : 408 வயது : 47 பாலினம் : ஆண் | FYP1457373 Photo is available | 260 பெயர் : ராஜேஸ்வரி கணவர் பெயர்: முருகேசன் வீட்டு எண் : 408 வயது : 44 பாலினம் : பெண் | FYP4286647 Photo is available | 261 பெயர் : செல்வராஜ் தந்தை பெயர்: பழனியாண்டி வீட்டு எண் : 408 வயது : 40 பாலினம் : ஆண் | WWQ0812586 Photo is available |
| 262 பெயர் : பழனிசாமி தந்தை பெயர்: கரிவண்டன் வீட்டு எண் : 409 வயது : 54 பாலினம் : ஆண் | FYP1460161 Photo is available | 263 பெயர் : லோகேஸ்வரி கணவர் பெயர்: பழனிசாமி வீட்டு எண் : 409 வயது : 49 பாலினம் : பெண் | FYP1460153 Photo is available | 264 பெயர் : நீலம்மாள் கணவர் பெயர்: வையாபுரி வீட்டு எண் : 410 வயது : 69 பாலினம் : பெண் | WWQ1524081 Photo is available |
| 265 பெயர் : பாக்கியம் கணவர் பெயர்: வையாபுரி வீட்டு எண் : 410 வயது : 47 பாலினம் : பெண் | WWQ1524073 Photo is available | 266 பெயர் : ராஜம்மாள் கணவர் பெயர்: முத்துகருப்பன் வீட்டு எண் : 411 வயது : 71 பாலினம் : பெண் | WWQ1524107 Photo is available | 267 பெயர் : பழனிச்சாமி தந்தை பெயர்: செல்லமுத்து வீட்டு எண் : 413 வயது : 51 பாலினம் : ஆண் | FYP2644466 Photo is available |
| 268 பெயர் : பரமேஸ்வரி கணவர் பெயர்: பழனிசாமி வீட்டு எண் : 413 வயது : 46 பாலினம் : பெண் | FYP1457456 Photo is available | 269 பெயர் : மேகலா கணவர் பெயர்: தர்மராஜ் வீட்டு எண் : 414 வயது : 51 பாலினம் : பெண் | FYP1928258 Photo is available | 270 பெயர் : பழனிசாமி ப தந்தை பெயர்: பரமேஸ்வரன் செ வீட்டு எண் : எண் ,1/340ஏ வயது : 26 பாலினம் : ஆண் | WWQ0853515 Photo is available |

| | | |
|--|--|---|
| <p>271</p> <p>WWQ2012698</p> <p>பெயர் : ஆனந்தகுமார் தந்தை பெயர்: கிருஷ்ணன் வீட்டு எண் : எண் 301ஏ வயது : 28 பாலினம் : ஆண்</p> <p>Photo is available</p> | <p>272</p> <p>WWQ1801463</p> <p>பெயர் : சுஜித் செ தந்தை பெயர்: செல்லதுரை வீட்டு எண் : எண் 1284-ஈ வயது : 24 பாலினம் : ஆண்</p> <p>Photo is available</p> | <p># 273</p> <p>WWQ1934355</p> <p>பெயர் : சிவா தந்தை பெயர்: சுப்ரமணியன் வீட்டு எண் : ப-4/388 வயது : 22 பாலினம் : பெண்</p> <p>Photo is available</p> |
|--|--|---|

| | | | | | | | | | | | | | | |
|-----|---|------------|---|--------------------|-----|---|------------|---|--------------------|-----|---|------------|--|--------------------|
| 274 | 1 | WWQ2095032 | பெயர் : அஸ்வின ரா தந்தை பெயர்: ராமஜெயம் வீட்டு எண் : 1/375 வயது : 18 பாலினம் : ஆண் | Photo is available | 275 | 1 | WWQ2118974 | பெயர் : அரவிந்த் நீ தந்தை பெயர்: நீலமேகம் வீட்டு எண் : 1/374 வயது : 21 பாலினம் : ஆண் | Photo is available | 276 | 1 | WWQ2122224 | பெயர் : நவீன் தந்தை பெயர்: செல்வன் வீட்டு எண் : 1/407 வயது : 20 பாலினம் : ஆண் | Photo is available |
| 277 | 1 | WWQ2122638 | பெயர் : திலிப்குமார் ரா தந்தை பெயர்: ராமராவ் வீட்டு எண் : 321 வயது : 18 பாலினம் : ஆண் | Photo is available | 278 | 1 | WWQ2129575 | பெயர் : கீர்த்திகா கணவர் பெயர்: ராஜசேகர் வீட்டு எண் : 1/392 வயது : 28 பாலினம் : பெண் | Photo is available | 279 | 1 | WWQ2129567 | பெயர் : ரேணுகா தந்தை பெயர்: கருப்பண்ணன் வீட்டு எண் : 4/389 வயது : 20 பாலினம் : பெண் | Photo is available |
| 280 | 1 | WWQ2129559 | பெயர் : அஜீத் தந்தை பெயர்: சுப்பிரமணியன் வீட்டு எண் : 4/388 வயது : 18 பாலினம் : ஆண் | Photo is available | 281 | 1 | WWQ2129435 | பெயர் : தனுஷ் தந்தை பெயர்: திருப்பதி வீட்டு எண் : 1/258 வயது : 18 பாலினம் : ஆண் | Photo is available | 282 | 1 | WWQ2129443 | பெயர் : மோகன்ராஜ் மோகன்ராஜ் தந்தை பெயர்: முத்தையா முத்தையா வீட்டு எண் : 1/330 வயது : 18 பாலினம் : ஆண் | Photo is available |
| 283 | 1 | WWQ2129468 | பெயர் : சத்தியா சத்தியா கணவர் பெயர்: ரெங்கராஜ் ரெங்கராஜ் வீட்டு எண் : 1/368 வயது : 39 பாலினம் : பெண் | Photo is available | 284 | 1 | WWQ2129476 | பெயர் : சித்ரா தந்தை பெயர்: பெருமாள் வீட்டு எண் : 1/328 வயது : 33 பாலினம் : பெண் | Photo is available | 285 | 1 | WWQ2129518 | பெயர் : கௌதம் தந்தை பெயர்: கதிர்வேல் வீட்டு எண் : 342ஏ வயது : 19 பாலினம் : ஆண் | Photo is available |
| 286 | 1 | WWQ2129344 | பெயர் : பிரியதர்ஷினி தந்தை பெயர்: ரவி வீட்டு எண் : 328 வயது : 19 பாலினம் : பெண் | Photo is available | 287 | 1 | WWQ2129328 | பெயர் : கனுசியா தந்தை பெயர்: கதிர்வேல் வீட்டு எண் : 343 வயது : 21 பாலினம் : பெண் | Photo is available | 288 | 1 | WWQ2129310 | பெயர் : சரண்யா சரண்யா கணவர் பெயர்: வெங்கடாசலம் வெங்கடாசலம் வீட்டு எண் : 1/368 வயது : 31 பாலினம் : பெண் | Photo is available |
| 289 | 1 | WWQ2129302 | பெயர் : பாக்கியா தந்தை பெயர்: மூக்கன் வீட்டு எண் : 1/371 வயது : 19 பாலினம் : பெண் | Photo is available | 290 | 1 | WWQ2129377 | பெயர் : ரூபினி தந்தை பெயர்: முருகேசன் வீட்டு எண் : 4/408ஏ வயது : 18 பாலினம் : பெண் | Photo is available | 291 | 1 | WWQ2129252 | பெயர் : ரேணுகா தந்தை பெயர்: ஜெகநாதன் வீட்டு எண் : 1/327 வயது : 18 பாலினம் : பெண் | Photo is available |

| | | |
|--|---|-----------------------|
| 292 | 1 | WWQ2138469 |
| பெயர் : கிஷோர் தி தந்தை பெயர்: திருப்பதி வீட்டு எண் : 1/335 வயது : 19 பாலினம் : ஆண் | | Photo is available |

| | | |
|---|---|-----------------------|
| 293 | 1 | WWQ2145712 |
| பெயர் : சோபனா க கணவர் பெயர்: சுதாகர் வீட்டு எண் : 1/390/B வயது : 22 பாலினம் : பெண் | | Photo is available |

| | | |
|--|---|-----------------------|
| 294 | 1 | WWQ2146363 |
| பெயர் : கிஷோர் தி தந்தை பெயர்: திருப்பதி வீட்டு எண் : 1/335 வயது : 19 பாலினம் : ஆண் | | Photo is available |

| | | |
|---|---|-----------------------|
| 295 | 1 | WWQ2147353 |
| பெயர் : காயத்ரி கு தந்தை பெயர்: குருசாமி வீட்டு எண் : 1/381 வயது : 20 பாலினம் : பெண் | | Photo is available |

| | | |
|--|---|-----------------------|
| 296 | 1 | WWQ2149888 |
| பெயர் : ரூபன் வ தந்தை பெயர்: வரதராஜ் வீட்டு எண் : 1/344 வயது : 19 பாலினம் : ஆண் | | Photo is available |

வாக்காளர் குறித்த விவரங்களின் சுருக்கம்

A) வாக்காளர்களின் எண்ணிக்கை

| | பட்டியலின் வகை | பட்டியல் விவரம் | வாக்காளர்களின் எண்ணிக்கை | | | | |
|-----|--|---------------------|---|------|------------------|---------|-----|
| | | | ஆண் | பெண் | மூன்றாம் பாலினம் | மொத்தம் | |
| I | அடிப்படைப் பட்டியல் | அடிப்படைப் பட்டியல் | 19-12-2025 அன்று வெளியிடப்பட்ட சிறப்பு தீவிரத் திருத்தம், 2026 இன் அடிப்படைப் பட்டியலோடு ஒருங்கிணைக்கப்பட்ட அத்திருத்தத்தின் சேர்த்தல்கள் அடங்கிய துணைப்பட்டியல் - 1, மற்றும் அதனையடுத்த 23-02-2026 முதல் 06-04-2026 வரையிலான தொடர் திருத்த காலத்தின் துணைப்பட்டியல் - 2 (துணைப்பட்டியல்கள் 1 மற்றும் 2 இல் உள்ள நீக்கங்களும் திருத்தங்களும் அடிப்படை பட்டியலில் குறியிடப்பட்டுள்ளன.) | 144 | 129 | 0 | 273 |
| II | சேர்த்தல் பட்டியல் | துணை பட்டியல் 1 | சிறப்பு தீவிர திருத்தம் 2026 | 8 | 10 | 0 | 18 |
| | | துணை பட்டியல் 2 | தொடர் திருத்தக் காலம், 2026 | 3 | 2 | 0 | 5 |
| | | | மொத்தம் | 11 | 12 | 0 | 23 |
| III | நீக்கல் பட்டியல் | துணை பட்டியல் 1 | சிறப்பு தீவிர திருத்தம் 2026 | 0 | 0 | 0 | 0 |
| | | துணை பட்டியல் 2 | தொடர் திருத்தக் காலம், 2026 | 0 | 0 | 0 | 0 |
| | | | மொத்தம் | 0 | 0 | 0 | 0 |
| IV | பாலினப் பிரிவில் மாற்றம் செய்வதால் ஏற்படும் வேறுபாடு | | | 0 | 0 | 0 | 0 |

| | | | | | | |
|--|------------------------------|--------------------------|-----|-----|---|-----|
| திருத்தங்களுக்கு பிறகு பட்டியலிலுள்ள நிகர வாக்காளர்களின் எண்ணிக்கை (I+II-III+IV) | | | 155 | 141 | 0 | 296 |
| B) திருத்தங்களின் எண்ணிக்கை | | | | | | |
| பட்டியலின் வகை | பட்டியல் விவரம் | திருத்தங்களின் எண்ணிக்கை | | | | |
| துணை பட்டியல் 1 | சிறப்பு தீவிர திருத்தம் 2026 | 3 | | | | |
| துணை பட்டியல் 2 | தொடர் திருத்தக் காலம், 2026 | 0 | | | | |
| | மொத்தம் | 3 | | | | |

வாக்காளர் பதிவு அலுவலரின்
கையொப்பம்

E- Expired, S- Shifted, R-Repeated, M - Missing, Q- Disqualified