



வாக்காளர் பட்டியல் 2026 S22 தமிழ்நாடு

| | |
|--|-----------------|
| சட்டமன்றத் தொகுதியின் எண். பெயர் மற்றும் ஒதுக்கீட்டுத்தகுதி நிலை : 180 - புதுக்கோட்டை (பொது) | பாகம் எண் : 187 |
|--|-----------------|

சட்டமன்றத் தொகுதி அடங்கியுள்ள நாடாளுமன்றத் தொகுதியின் எண். பெயர் மற்றும் ஒதுக்கீட்டுத்தகுதி நிலை : 24 - திருச்சிராப்பள்ளி (பொது)

| | | | | | | | | | |
|---|------------------------------|------|-------------------------|------------|-------------------|------------------------------|-----------------------------|------------|--|
| 1. திருத்தத்தின் விவரங்கள் | | | | | | | | | |
| <table style="width: 100%; border-collapse: collapse;"> <tr> <td style="padding: 2px;">திருத்தப்படும் ஆண்டு</td> <td style="padding: 2px;">2026</td> </tr> <tr> <td style="padding: 2px;">தகுதியேற்படுத்தும் நாள்</td> <td style="padding: 2px;">01-04-2026</td> </tr> <tr> <td style="padding: 2px;">திருத்தத்தின் வகை</td> <td style="padding: 2px;">சிறப்பு தீவிர திருத்தம் 2026</td> </tr> <tr> <td style="padding: 2px;">பட்டியல் வெளியிடப்பட்ட நாள்</td> <td style="padding: 2px;">06-04-2026</td> </tr> </table> | திருத்தப்படும் ஆண்டு | 2026 | தகுதியேற்படுத்தும் நாள் | 01-04-2026 | திருத்தத்தின் வகை | சிறப்பு தீவிர திருத்தம் 2026 | பட்டியல் வெளியிடப்பட்ட நாள் | 06-04-2026 | <p style="text-align: center;">பட்டியல் விவரம்</p> <p>19-12-2025 அன்று வெளியிடப்பட்ட சிறப்பு தீவிரத் திருத்தம், 2026 இன் அடிப்படைப் பட்டியலோடு ஒருங்கிணைக்கப்பட்ட அத்திருத்தத்தின் சேர்த்தல்கள் அடங்கிய துணைப்பட்டியல் - 1, மற்றும் அதனையடுத்த 23-02-2026 முதல் 06-04-2026 வரையிலான தொடர் திருத்த காலத்தின் துணைப்பட்டியல் - 2 (துணைப்பட்டியல்கள் 1 மற்றும் 2 இல் உள்ள நீக்கங்களும் திருத்தங்களும் அடிப்படை பட்டியலில் குறியிடப்பட்டுள்ளன.)</p> |
| திருத்தப்படும் ஆண்டு | 2026 | | | | | | | | |
| தகுதியேற்படுத்தும் நாள் | 01-04-2026 | | | | | | | | |
| திருத்தத்தின் வகை | சிறப்பு தீவிர திருத்தம் 2026 | | | | | | | | |
| பட்டியல் வெளியிடப்பட்ட நாள் | 06-04-2026 | | | | | | | | |

2. பாகத்தின் விவரங்கள் மற்றும் வாக்குச்சாவடிக்கான பரப்பளவு

| | | | | | | | | | | | | | | | | | | | |
|---|--|-----------------------|-----------|--------|---|-----------------|-----------|---------------|------------------|------------|-----------|--------|----------------|---------|----------------|----------|----------------|-----------------------|----------|
| இந்த பாகத்தில், பாகத்தின் கீழ் வரும் பிரிவின் எண் மற்றும் பெயர் | | | | | | | | | | | | | | | | | | | |
| <p>1-வடவாளம் (வ.கி) வடவாளம் (ஊ), வார்டு-2 வடக்கு செட்டியாபட்டி</p> <p>2-வடவாளம் (வ.கி) வடவாளம் (ஊ), வார்டு-2 இந்திரா நகர்</p> <p>3-வடவாளம் (வ.கி) வடவாளம் (ஊ), வார்டு-2 கீழ்செட்டியாபட்டி</p> | <table style="width: 100%; border-collapse: collapse;"> <tr> <td style="padding: 2px;">முக்கிய நகரம்/கிராமம்</td> <td style="padding: 2px;">: வடவாளம்</td> </tr> <tr> <td style="padding: 2px;">வார்டு</td> <td style="padding: 2px;">:</td> </tr> <tr> <td style="padding: 2px;">அஞ்சல் அலுவலகம்</td> <td style="padding: 2px;">: வடவாளம்</td> </tr> <tr> <td style="padding: 2px;">காவல் நிலையம்</td> <td style="padding: 2px;">: சம்பட்டிவிடுதி</td> </tr> <tr> <td style="padding: 2px;">பஞ்சாயத்து</td> <td style="padding: 2px;">: வடவாளம்</td> </tr> <tr> <td style="padding: 2px;">வட்டம்</td> <td style="padding: 2px;">: புதுக்கோட்டை</td> </tr> <tr> <td style="padding: 2px;">கோட்டம்</td> <td style="padding: 2px;">: புதுக்கோட்டை</td> </tr> <tr> <td style="padding: 2px;">மாவட்டம்</td> <td style="padding: 2px;">: புதுக்கோட்டை</td> </tr> <tr> <td style="padding: 2px;">அஞ்சல் குறியீட்டு எண்</td> <td style="padding: 2px;">: 622004</td> </tr> </table> | முக்கிய நகரம்/கிராமம் | : வடவாளம் | வார்டு | : | அஞ்சல் அலுவலகம் | : வடவாளம் | காவல் நிலையம் | : சம்பட்டிவிடுதி | பஞ்சாயத்து | : வடவாளம் | வட்டம் | : புதுக்கோட்டை | கோட்டம் | : புதுக்கோட்டை | மாவட்டம் | : புதுக்கோட்டை | அஞ்சல் குறியீட்டு எண் | : 622004 |
| முக்கிய நகரம்/கிராமம் | : வடவாளம் | | | | | | | | | | | | | | | | | | |
| வார்டு | : | | | | | | | | | | | | | | | | | | |
| அஞ்சல் அலுவலகம் | : வடவாளம் | | | | | | | | | | | | | | | | | | |
| காவல் நிலையம் | : சம்பட்டிவிடுதி | | | | | | | | | | | | | | | | | | |
| பஞ்சாயத்து | : வடவாளம் | | | | | | | | | | | | | | | | | | |
| வட்டம் | : புதுக்கோட்டை | | | | | | | | | | | | | | | | | | |
| கோட்டம் | : புதுக்கோட்டை | | | | | | | | | | | | | | | | | | |
| மாவட்டம் | : புதுக்கோட்டை | | | | | | | | | | | | | | | | | | |
| அஞ்சல் குறியீட்டு எண் | : 622004 | | | | | | | | | | | | | | | | | | |

3. வாக்குச் சாவடியின் விவரங்கள்

| | | |
|--|--|--------------------|
| <p>வாக்குச் சாவடியின் எண் மற்றும் பெயர் :</p> <p>187 - அரசு மேல்நிலைப்பள்ளி, வடக்கு பார்த்த மேற்கு பக்க புதிய தெற்கு கட்டிடம் கிழக்குபகுதி வடவாளம் 622004</p> <p>வாக்குச் சாவடியின் முகவரி :</p> <p>அரசு மேல்நிலைப்பள்ளி, வடக்கு பார்த்த மேற்கு பக்க புதிய தெற்கு கட்டிடம் கிழக்குபகுதி வடவாளம் 622004</p> | <p>வாக்குச் சாவடியின் வகைப்பாடு (ஆண்/பெண்/பொது)</p> | <p>பொது</p> |
| | <p>துணை வாக்குச் சாவடிகளின் எண்ணிக்கை :</p> | <p>0</p> |

4. வாக்காளர்களின் எண்ணிக்கை

| தொடங்கும் வரிசை எண் | முடியும் வரிசை எண். | நிகர வாக்காளர்களின் எண்ணிக்கை | | | |
|---------------------|---------------------|-------------------------------|------|------------------|---------|
| | | ஆண் | பெண் | மூன்றாம் பாலினம் | மொத்தம் |
| 1 | 454 | 225 | 229 | 0 | 454 |

வாக்காளர் பதிவு அலுவலரின்
கையொப்பம்

Nazri Naksha

Google Map View

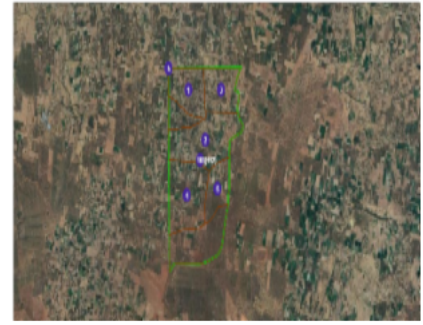

Polling Station Building Front View

Polling Station Front View



Cad View

Key MAP View

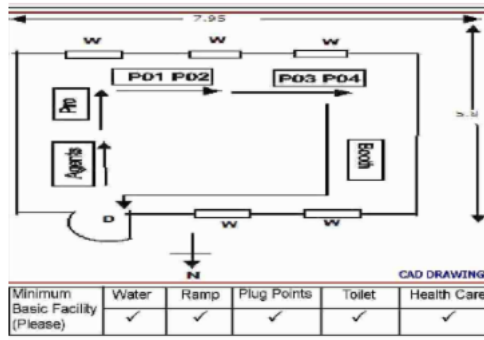

| | | | | | |
|---|------------|--|------------|--|------------|
| 1 பெயர் : வினேகா தந்தை பெயர் : கோவிந்தராஜ் வீட்டு எண் : 1 வயது : 31 பாலினம் : பெண் Photo is available | RQH0887596 | 2 பெயர் : வினோத் தந்தை பெயர் : பழனிச்சாமி வீட்டு எண் : 3-17 வயது : 34 பாலினம் : ஆண் Photo is available | RQH1069129 | 3 பெயர் : முத்துச்சாமி தந்தை பெயர் : நடேசுடையார் வீட்டு எண் : 3-20 வயது : 76 பாலினம் : ஆண் Photo is available | RQH0093369 |
| 4 பெயர் : மாரிமுத்து தந்தை பெயர் : முத்துச்சாமி வீட்டு எண் : 3-20 வயது : 40 பாலினம் : ஆண் Photo is available | RQH0092965 | 5 பெயர் : சிந்தனா கணவர் பெயர் : ராஜகுமார் வீட்டு எண் : 3-20 வயது : 34 பாலினம் : பெண் Photo is available | RQH0887711 | 6 பெயர் : ராஜேஸ்வரி தந்தை பெயர் : ரெங்கசாமி வீட்டு எண் : 3-21 வயது : 29 பாலினம் : பெண் Photo is available | RQH1191840 |
| 7 பெயர் : ராகவி தந்தை பெயர் : ரெங்கசாமி வீட்டு எண் : 3-21 B2 வயது : 32 பாலினம் : பெண் Photo is available | RQH1949593 | 8 பெயர் : சுகுமார் சி தாயின் பெயர் : மஞ்சளா சி வீட்டு எண் : 3/24 வயது : 20 பாலினம் : ஆண் Photo is available | RQH2343069 | 9 பெயர் : காவியா தந்தை பெயர் : முருகன் வீட்டு எண் : 3/25 வயது : 22 பாலினம் : பெண் Photo is available | RQH2120137 |
| 10 பெயர் : முருகேசன் தந்தை பெயர் : பெருமாள் வீட்டு எண் : 3-29B வயது : 49 பாலினம் : ஆண் Photo is available | RQH0761460 | 11 பெயர் : கணேசன் தந்தை பெயர் : பெருமாள் வீட்டு எண் : 3-29B வயது : 42 பாலினம் : ஆண் Photo is available | RQH0761361 | 12 பெயர் : ஆனந்தி கணவர் பெயர் : கணேசன் வீட்டு எண் : 3-29B வயது : 37 பாலினம் : பெண் Photo is available | RQH0761536 |
| 13 பெயர் : ராணி கணவர் பெயர் : முருகேசன் வீட்டு எண் : 3-31A வயது : 33 பாலினம் : பெண் Photo is available | RQH0959346 | 14 பெயர் : பஞ்சவர்ணம் கணவர் பெயர் : குமார் வீட்டு எண் : 3-34 வயது : 50 பாலினம் : பெண் Photo is available | RQH1069137 | 15 பெயர் : குமார் தந்தை பெயர் : கருப்பையா வீட்டு எண் : 3-34 வயது : 48 பாலினம் : ஆண் Photo is available | RQH0093252 |
| 16 பெயர் : கனகா கணவர் பெயர் : காட்டுராஜா வீட்டு எண் : 3-34 வயது : 42 பாலினம் : பெண் Photo is available | RQH0093401 | 17 பெயர் : செல்வராஜ் தந்தை பெயர் : கருப்பையா வீட்டு எண் : 3-34A1 வயது : 60 பாலினம் : ஆண் Photo is available | RQH0587394 | 18 பெயர் : மணிகண்டன் தந்தை பெயர் : செல்வராஜ் வீட்டு எண் : 3-34A1 வயது : 30 பாலினம் : ஆண் Photo is available | RQH1069145 |
| 19 பெயர் : அருண் குமார் தந்தை பெயர் : கந்தசாமி வீட்டு எண் : 3-34d வயது : 27 பாலினம் : ஆண் Photo is available | RQH1216852 | 20 பெயர் : சக்திவேல் தந்தை பெயர் : முத்துச்சாமி வீட்டு எண் : 3-35 வயது : 37 பாலினம் : ஆண் Photo is available | RQH0092940 | 21 பெயர் : நதியா கணவர் பெயர் : கலியமூர்த்தி வீட்டு எண் : 3-35 வயது : 37 பாலினம் : பெண் Photo is available | RQH0959320 |
| 22 பெயர் : ராஜேந்திரன் தந்தை பெயர் : முத்துச்சாமி வீட்டு எண் : 3-35 வயது : 34 பாலினம் : ஆண் Photo is available | RQH0214056 | 23 பெயர் : விஜயலெட்சுமி தந்தை பெயர் : சக்திவேல் வீட்டு எண் : 3/35 வயது : 28 பாலினம் : பெண் Photo is available | RQH1305119 | 24 பெயர் : முருகேசன் தந்தை பெயர் : செல்லம்மாள் வீட்டு எண் : 3-36 வயது : 45 பாலினம் : ஆண் Photo is available | RQH0214064 |
| 25 பெயர் : சுரேஷ் தந்தை பெயர் : செல்லம்மாள் வீட்டு எண் : 3-36 வயது : 41 பாலினம் : ஆண் Photo is available | RQH0213884 | 26 பெயர் : செளந்தரியா கணவர் பெயர் : முருகேசன் வீட்டு எண் : 3-36 வயது : 31 பாலினம் : பெண் Photo is available | RQH0959312 | 27 பெயர் : பழனிச்சாமி தந்தை பெயர் : தங்கராசு வீட்டு எண் : 3-40A வயது : 41 பாலினம் : ஆண் Photo is available | RQH0959338 |
| 28 பெயர் : மகேஸ்வரி கணவர் பெயர் : பழனிச்சாமி வீட்டு எண் : 3-40a வயது : 33 பாலினம் : பெண் Photo is available | RQH0402453 | 29 பெயர் : செல்வராஜ் தந்தை பெயர் : வசந்தாள் வீட்டு எண் : 3-41 வயது : 50 பாலினம் : ஆண் Photo is available | RQH0214205 | 30 பெயர் : பூமி தந்தை பெயர் : தனக்கப்பன் வீட்டு எண் : 3-41 வயது : 39 பாலினம் : ஆண் Photo is available | RQH0761312 |

| | | | | | |
|--|------------|---|------------|--|------------|
| 31 பெயர் : தனலெட்சுமி கணவர் பெயர்: ராமசாமி வீட்டு எண் : 3-41 வயது : 37 பாலினம் : பெண் Photo is available | RQH0213843 | 32 பெயர் : ராமுக்கண்ணு கணவர் பெயர்: பூமி வீட்டு எண் : 3-41 வயது : 27 பாலினம் : பெண் Photo is available | RQH1290592 | 33 பெயர் : வசந்தாள் கணவர் பெயர்: செல்வராஸ் வீட்டு எண் : 3-43 வயது : 50 பாலினம் : பெண் Photo is available | RQH0586602 |
| 34 பெயர் : ஆம்மாக்கண்ணு கணவர் பெயர்: சந்திரசாமி வீட்டு எண் : 3-51 வயது : 59 பாலினம் : பெண் Photo is available | RQH0587071 | 35 பெயர் : ரமேஷ் தந்தை பெயர்: நல்லையா வீட்டு எண் : 3-51 வயது : 44 பாலினம் : ஆண் Photo is available | RQH0214221 | 36 பெயர் : தனத்தம்மாள் கணவர் பெயர்: முருகேசன் வீட்டு எண் : 3-51 வயது : 38 பாலினம் : பெண் Photo is available | RQH0214213 |
| 37 பெயர் : மணிகண்டன் தந்தை பெயர்: சந்திரசாமி வீட்டு எண் : 3-51 வயது : 30 பாலினம் : ஆண் Photo is available | RQH1069111 | 38 பெயர் : சூப்பையா தந்தை பெயர்: பூமிபாலன் வீட்டு எண் : 3-52 வயது : 41 பாலினம் : ஆண் Photo is available | RQH0214411 | 39 பெயர் : ராமசாமி தந்தை பெயர்: முத்துவேல் உடையார் வீட்டு எண் : 3-53 வயது : 71 பாலினம் : ஆண் Photo is available | RQH0093377 |
| 40 பெயர் : சிவஞானம் கணவர் பெயர்: ராமசாமி வீட்டு எண் : 3-53 வயது : 68 பாலினம் : பெண் Photo is available | RQH0093245 | 41 பெயர் : தீபிகா தந்தை பெயர்: குமார் வீட்டு எண் : 3/53 வயது : 22 பாலினம் : பெண் Photo is available | RQH2223154 | 42 பெயர் : தர்ஷினி தந்தை பெயர்: குமார் வீட்டு எண் : 3/53 வயது : 19 பாலினம் : பெண் Photo is available | RQH2296648 |
| 43 பெயர் : மணிமேகலை தந்தை பெயர்: பாஸ்கரன் வீட்டு எண் : 3-56A வயது : 28 பாலினம் : பெண் Photo is available | RQH1305077 | 44 பெயர் : கமலதாசன் தந்தை பெயர்: பாலகிருஷ்ணன் வீட்டு எண் : 3/59 வயது : 19 பாலினம் : ஆண் Photo is available | RQH2291193 | 45 பெயர் : கார்த்திக் தந்தை பெயர்: இளங்கோவன் வீட்டு எண் : 3-105A வயது : 38 பாலினம் : ஆண் Photo is available | RQH0093005 |
| 46 பெயர் : மயில்லாகனன் தந்தை பெயர்: சாமியய்யா வீட்டு எண் : 3-116 வயது : 48 பாலினம் : ஆண் Photo is available | RQH0093203 | 47 பெயர் : மகாலெட்சுமி கணவர் பெயர்: கோவிந்தராஜ் வீட்டு எண் : 3/116 வயது : 32 பாலினம் : பெண் Photo is available | RQH2110153 | 48 பெயர் : ராஜசேகர் தந்தை பெயர்: ராஜேந்திரன் வீட்டு எண் : 3-341 வயது : 32 பாலினம் : ஆண் Photo is available | RQH0213876 |
| 49 பெயர் : சந்திரசேகரன் தந்தை பெயர்: ராஜேந்திரன் வீட்டு எண் : 3-341A வயது : 31 பாலினம் : ஆண் Photo is available | RQH0959361 | 50 பெயர் : கவிதா கணவர் பெயர்: மலையரசன் வீட்டு எண் : 4-44 வயது : 41 பாலினம் : பெண் Photo is available | RQH0213850 | 51 பெயர் : முருகேசன் தந்தை பெயர்: நல்லையா உடையார் வீட்டு எண் : 6 வயது : 42 பாலினம் : ஆண் Photo is available | RQH0959353 |
| 52 பெயர் : முருகானந்தம் தந்தை பெயர்: வெள்ளைச்சாமி வீட்டு எண் : 130பீ வயது : 26 பாலினம் : ஆண் Photo is available | RQH2110104 | 53 பெயர் : மீனாட்சி கணவர் பெயர்: முத்தையா வீட்டு எண் : 943 வயது : 46 பாலினம் : பெண் Photo is available | RQH0587386 | 54 பெயர் : விஜி தந்தை பெயர்: முருகன் வீட்டு எண் : 947 வயது : 23 பாலினம் : பெண் Photo is available | RQH2120145 |
| 55 பெயர் : முருகன் தாயின் பெயர்: பாப்பம்மாள் வீட்டு எண் : 969 வயது : 61 பாலினம் : ஆண் Photo is available | JLK1588193 | 56 பெயர் : புஷ்பவள்ளி கணவர் பெயர்: முருகன் வீட்டு எண் : 969 வயது : 50 பாலினம் : பெண் Photo is available | JLK1588185 | 57 பெயர் : மஞ்சளா கணவர் பெயர்: சின்னத்துரை வீட்டு எண் : 969 வயது : 43 பாலினம் : பெண் Photo is available | JLK3324209 |
| 58 பெயர் : திவ்யதர்ஷினி தந்தை பெயர்: முருகன் வீட்டு எண் : 970 வயது : 28 பாலினம் : பெண் Photo is available | RQH1335553 | 59 பெயர் : கனிஷ்கா தந்தை பெயர்: முருகன் வீட்டு எண் : 970 வயது : 25 பாலினம் : பெண் Photo is available | RQH1918903 | 60 பெயர் : ரெத்தினம் கணவர் பெயர்: முத்தையா உடையார் வீட்டு எண் : 971 வயது : 78 பாலினம் : பெண் Photo is available | RQH1662006 |

| | | | | | |
|---|----------------------------------|--|----------------------------------|---|----------------------------------|
| 61 பெயர் : ராமலிங்கம் தந்தை பெயர்: முத்தையாஉடையார் வீட்டு எண் : 971 வயது : 46 பாலினம் : ஆண் | JLK1889146 Photo is available | 62 பெயர் : தர்மலிங்கம் தந்தை பெயர்: முத்தையாஉடையார் வீட்டு எண் : 971 வயது : 43 பாலினம் : ஆண் | JLK3415510 Photo is available | 63 பெயர் : அனீதா கணவர் பெயர்: தர்மலிங்கம் வீட்டு எண் : 971 வயது : 24 பாலினம் : பெண் | RQH2110088 Photo is available |
| 64 பெயர் : தவமணி தந்தை பெயர்: நாச்சியப்பன் வீட்டு எண் : 972 வயது : 44 பாலினம் : ஆண் | RQH0343558 Photo is available | 65 பெயர் : சகுணா தந்தை பெயர்: சின்னத்துரை வீட்டு எண் : 972 வயது : 22 பாலினம் : பெண் | RQH2145860 Photo is available | 66 பெயர் : மீனாட்சிஅம்மாள் கணவர் பெயர்: பூமிஉடையார் வீட்டு எண் : 973 வயது : 83 பாலினம் : பெண் | RQH1662022 Photo is available |
| 67 பெயர் : பழனிச்சாமி தந்தை பெயர்: பூமிஉடையார் வீட்டு எண் : 974 வயது : 61 பாலினம் : ஆண் | RQH1662030 Photo is available | 68 பெயர் : கலைச்செல்வி கணவர் பெயர்: நடராஜன் வீட்டு எண் : 974 வயது : 53 பாலினம் : பெண் | JLK1587757 Photo is available | 69 பெயர் : சந்திரா கணவர் பெயர்: பழனிச்சாமி வீட்டு எண் : 974 வயது : 52 பாலினம் : பெண் | RQH1662048 Photo is available |
| 70 பெயர் : விஷ்ணு தாயின் பெயர்: முருகன் வீட்டு எண் : 974 வயது : 25 பாலினம் : ஆண் | RQH1918770 Photo is available | 71 பெயர் : குணா தந்தை பெயர்: முருகன் வீட்டு எண் : 974 வயது : 24 பாலினம் : ஆண் | RQH1918754 Photo is available | 72 பெயர் : கலையரசி கணவர் பெயர்: மாரிமுத்து வீட்டு எண் : 975 வயது : 31 பாலினம் : பெண் | RQH2110120 Photo is available |
| 73 பெயர் : மணிஅம்மாள் கணவர் பெயர்: பூமிஉடையார் வீட்டு எண் : 976 வயது : 88 பாலினம் : பெண் | RQH1662055 Photo is available | 74 பெயர் : சுந்தரக்கண்ணு கணவர் பெயர்: முருகன் வீட்டு எண் : 976 வயது : 47 பாலினம் : பெண் | JLK3415528 Photo is available | 75 பெயர் : அஞ்சலை கணவர் பெயர்: முத்துசாமி வீட்டு எண் : 977 வயது : 65 பாலினம் : பெண் | RQH1662063 Photo is available |
| 76 பெயர் : ராஜ்குமார் தந்தை பெயர்: முத்துச்சாமி வீட்டு எண் : 977 வயது : 46 பாலினம் : ஆண் | JLK3415544 Photo is available | 77 பெயர் : ரெங்கசாமி தந்தை பெயர்: நடேசன் வீட்டு எண் : 978 வயது : 78 பாலினம் : ஆண் | RQH1662071 Photo is available | 78 பெயர் : கண்ணம்மாள் கணவர் பெயர்: ரெங்கசாமி வீட்டு எண் : 978 வயது : 65 பாலினம் : பெண் | RQH1662089 Photo is available |
| 79 பெயர் : தனக்காயி கணவர் பெயர்: அய்யாகண்ணு வீட்டு எண் : 980 வயது : 76 பாலினம் : பெண் | RQH1662105 Photo is available | 80 பெயர் : அஞ்சலை கணவர் பெயர்: அய்யாகண்ணு வீட்டு எண் : 980 வயது : 66 பாலினம் : பெண் | RQH1662113 Photo is available | 81 பெயர் : ரெங்கசாமி தந்தை பெயர்: அய்யாகண்ணு வீட்டு எண் : 980 வயது : 40 பாலினம் : ஆண் | JLK3324217 Photo is available |
| 82 பெயர் : செல்லம்மாள் கணவர் பெயர்: சின்னதம்பி வீட்டு எண் : 981 வயது : 62 பாலினம் : பெண் | RQH1662121 Photo is available | 83 பெயர் : கணேசன் தந்தை பெயர்: சின்னதம்பி வீட்டு எண் : 981 வயது : 43 பாலினம் : ஆண் | JLK3415551 Photo is available | 84 பெயர் : கலைவாணி கணவர் பெயர்: கணேசன் வீட்டு எண் : 981 வயது : 35 பாலினம் : பெண் | RQH0887778 Photo is available |
| 85 பெயர் : மூக்கன் தாயின் பெயர்: பச்சையம்மாள் வீட்டு எண் : 982 வயது : 68 பாலினம் : ஆண் | RQH1662139 Photo is available | 86 பெயர் : நல்லம்மாள் கணவர் பெயர்: மூக்கன் வீட்டு எண் : 982 வயது : 58 பாலினம் : பெண் | JLK1586981 Photo is available | 87 பெயர் : சுதாகர் தந்தை பெயர்: மூக்கையா வீட்டு எண் : 982 வயது : 34 பாலினம் : ஆண் | RQH0761478 Photo is available |
| 88 பெயர் : முரளிதரன் தந்தை பெயர்: மூக்கையா வீட்டு எண் : 982 வயது : 28 பாலினம் : ஆண் | RQH1191816 Photo is available | 89 பெயர் : சுந்தப்பஉடையார் தந்தை பெயர்: சுந்தப்பஉடையார் வீட்டு எண் : 985 வயது : 93 பாலினம் : ஆண் | JLK1588359 Photo is available | 90 பெயர் : கோவிந்தம்மாள் கணவர் பெயர்: சுந்தப்பஉடையார் வீட்டு எண் : 985 வயது : 61 பாலினம் : பெண் | RQH1662147 Photo is available |

| | | | | | |
|---|----------------------------------|---|----------------------------------|---|----------------------------------|
| 91 பெயர் : முத்தப்பன் தந்தை பெயர்: சுந்தப்பன் வீட்டு எண் : 985 வயது : 44 பாலினம் : ஆண் | JLK1839174 Photo is available | 92 பெயர் : சுவத்தப்பன் தந்தை பெயர்: சுந்தப்பன் வீட்டு எண் : 986 வயது : 70 பாலினம் : ஆண் | RQH1662154 Photo is available | 93 பெயர் : சின்னப்பன் தந்தை பெயர்: சுந்தப்பன் வீட்டு எண் : 987 வயது : 73 பாலினம் : ஆண் | RQH1662162 Photo is available |
| 94 பெயர் : சின்னப்பன் கணவர் பெயர்: சின்னப்பன் வீட்டு எண் : 987 வயது : 68 பாலினம் : பெண் | RQH1662782 Photo is available | 95 பெயர் : கௌசல்யா கணவர் பெயர்: ராமலிங்கம் வீட்டு எண் : 987 வயது : 27 பாலினம் : பெண் | RQH2085249 Photo is available | 96 பெயர் : பிச்சையம்மாள் கணவர் பெயர்: சின்னப்பன் வீட்டு எண் : 988 வயது : 76 பாலினம் : பெண் | RQH1662790 Photo is available |
| 97 பெயர் : முருகேசன் தந்தை பெயர்: வீரையா வீட்டு எண் : 988 வயது : 56 பாலினம் : ஆண் | JLK3415569 Photo is available | 98 பெயர் : மல்லிகா தந்தை பெயர்: சின்னப்பன் வீட்டு எண் : 988 வயது : 52 பாலினம் : பெண் | JLK3324241 Photo is available | 99 பெயர் : பொட்டு கணவர் பெயர்: சுந்தப்பன் வீட்டு எண் : 990 வயது : 78 பாலினம் : பெண் | RQH1662808 Photo is available |
| 100 பெயர் : சுந்தப்பன் தந்தை பெயர்: சுந்தப்பன் வீட்டு எண் : 990 வயது : 58 பாலினம் : ஆண் | RQH1662816 Photo is available | 101 பெயர் : ஆனந்தராஜ் தந்தை பெயர்: சுந்தப்பன் வீட்டு எண் : 990 வயது : 29 பாலினம் : ஆண் | RQH1019496 Photo is available | 102 பெயர் : செல்வமணி தந்தை பெயர்: முருகேசன் வீட்டு எண் : 990 வயது : 25 பாலினம் : ஆண் | RQH1918960 Photo is available |
| 103 பெயர் : சக்திவேல் தந்தை பெயர்: கிருஷ்ணன் வீட்டு எண் : 991 வயது : 54 பாலினம் : ஆண் | JLK1776012 Photo is available | 104 பெயர் : பானுமதி தந்தை பெயர்: கிருஷ்ணன் வீட்டு எண் : 991 வயது : 53 பாலினம் : பெண் | JLK3415585 Photo is available | 105 பெயர் : குமார் தந்தை பெயர்: ராமசாமி வீட்டு எண் : 992 வயது : 52 பாலினம் : ஆண் | RQH1662824 Photo is available |
| 106 பெயர் : சித்ரா கணவர் பெயர்: குமார் வீட்டு எண் : 992 வயது : 49 பாலினம் : பெண் | JLK3415593 Photo is available | 107 பெயர் : தினகரன் தந்தை பெயர்: குமார் வீட்டு எண் : 992/2 வயது : 23 பாலினம் : ஆண் | RQH2110179 Photo is available | 108 பெயர் : தங்கராசு தந்தை பெயர்: அண்ணாமலை வீட்டு எண் : 993 வயது : 63 பாலினம் : ஆண் | RQH1662832 Photo is available |
| 109 பெயர் : மாரியாமி கணவர் பெயர்: தங்கராசு வீட்டு எண் : 993 வயது : 52 பாலினம் : பெண் | JLK3415601 Photo is available | 110 பெயர் : சுபாஷ் தந்தை பெயர்: தங்கராசு வீட்டு எண் : 993 வயது : 26 பாலினம் : ஆண் | RQH1918994 Photo is available | 111 பெயர் : நடராஜன் தந்தை பெயர்: சேதுபதி வீட்டு எண் : 994 வயது : 54 பாலினம் : ஆண் | RQH1662840 Photo is available |
| 112 பெயர் : பிரேமா கணவர் பெயர்: நடராஜன் வீட்டு எண் : 994 வயது : 44 பாலினம் : பெண் | JLK3415619 Photo is available | 113 பெயர் : குமரன் தந்தை பெயர்: நடராஜன் வீட்டு எண் : 994 வயது : 19 பாலினம் : ஆண் | RQH2345486 Photo is available | 114 பெயர் : கஞ்சமலை தந்தை பெயர்: செல்லமுத்து வீட்டு எண் : 995 வயது : 65 பாலினம் : ஆண் | RQH1662857 Photo is available |
| 115 பெயர் : ஜோதிமணி கணவர் பெயர்: கஞ்சமலை வீட்டு எண் : 995 வயது : 61 பாலினம் : பெண் | RQH1662865 Photo is available | 116 பெயர் : பச்சைமுத்து தந்தை பெயர்: கஞ்சமலை வீட்டு எண் : 995 வயது : 38 பாலினம் : ஆண் | RQH0154948 Photo is available | 117 பெயர் : மோகன் தந்தை பெயர்: கஞ்சமலை வீட்டு எண் : 995 வயது : 36 பாலினம் : ஆண் | RQH0587428 Photo is available |
| 118 பெயர் : சரணயா தந்தை பெயர்: கஞ்சமலை வீட்டு எண் : 995 வயது : 32 பாலினம் : பெண் | RQH0761429 Photo is available | 119 பெயர் : குமரி ஆனந்தன் தந்தை பெயர்: ஜோதிமணி வீட்டு எண் : 995 வயது : 30 பாலினம் : ஆண் | RQH0959304 Photo is available | 120 பெயர் : ஹேமமாலினி சி கணவர் பெயர்: குமரி ஆனந்தன் வீட்டு எண் : 995 வயது : 20 பாலினம் : பெண் | RQH2342236 Photo is available |

| | | | | | |
|---|------------|---|------------|---|------------|
| 121 பெயர் : பழனிவேல் தந்தை பெயர்: சின்னகண்ணு வீட்டு எண் : 996 வயது : 73 பாலினம் : ஆண் Photo is available | RQH1662873 | 122 பெயர் : செல்லம்மாள் கணவர் பெயர்: பழனிவேல் வீட்டு எண் : 996 வயது : 71 பாலினம் : பெண் Photo is available | RQH1662881 | 123 பெயர் : முருகேசன் தந்தை பெயர்: பழனிவேல் வீட்டு எண் : 996 வயது : 44 பாலினம் : ஆண் Photo is available | JLK1889179 |
| 124 பெயர் : கலியமூர்த்தி தந்தை பெயர்: ராமஉடையார் வீட்டு எண் : 997 வயது : 46 பாலினம் : ஆண் Photo is available | JLK3376845 | 125 பெயர் : பூமிநாதன் தந்தை பெயர்: ராமஉடையார் வீட்டு எண் : 998 வயது : 57 பாலினம் : ஆண் Photo is available | JLK3415627 | 126 பெயர் : போதும்பொண்ணு கணவர் பெயர்: பூமிநாதன் வீட்டு எண் : 998 வயது : 53 பாலினம் : பெண் Photo is available | JLK3415635 |
| 127 பெயர் : அபி தந்தை பெயர்: பூமி வீட்டு எண் : 998/1 வயது : 22 பாலினம் : ஆண் Photo is available | RQH2120152 | 128 பெயர் : மணிகண்டன் தந்தை பெயர்: செல்வராஜ் வீட்டு எண் : 999 வயது : 22 பாலினம் : ஆண் Photo is available | RQH2145829 | 129 பெயர் : காசிநாதன் தந்தை பெயர்: நடேசஉடையார் வீட்டு எண் : 1001 வயது : 77 பாலினம் : ஆண் Photo is available | RQH1662899 |
| 130 பெயர் : அழகம்மாள் கணவர் பெயர்: காசிநாதன் வீட்டு எண் : 1001 வயது : 73 பாலினம் : பெண் Photo is available | RQH1662907 | 131 பெயர் : மகேஸ்வரி கணவர் பெயர்: கருப்பையா வீட்டு எண் : 1001 வயது : 48 பாலினம் : பெண் Photo is available | JLK3415643 | 132 பெயர் : தங்கராசு தந்தை பெயர்: தனக்கப்பஉடையார் வீட்டு எண் : 1002 வயது : 72 பாலினம் : ஆண் Photo is available | JLK1585835 |
| 133 பெயர் : செல்லம்மாள் கணவர் பெயர்: தங்கராசு வீட்டு எண் : 1002 வயது : 63 பாலினம் : பெண் Photo is available | RQH1662915 | 134 பெயர் : செல்லம்மாள் கணவர் பெயர்: தனக்கப்பஉடையார் வீட்டு எண் : 1003 வயது : 87 பாலினம் : பெண் Photo is available | RQH1662923 | 135 பெயர் : ராமசாமி தாயின் பெயர்: செல்லம்மாள் வீட்டு எண் : 1003 வயது : 52 பாலினம் : ஆண் Photo is available | JLK1586833 |
| 136 பெயர் : ஓவியராஜ் தாயின் பெயர்: பாப்பாத்தி வீட்டு எண் : 1004 வயது : 43 பாலினம் : ஆண் Photo is available | JLK3376852 | 137 பெயர் : ஷர்மிளா தாயின் பெயர்: வசந்தாள் வீட்டு எண் : 1006 வயது : 19 பாலினம் : பெண் Photo is available | RQH2300572 | 138 பெயர் : கோவிந்தராஜ் இதரர் பெயர்: ரகுபதி வீட்டு எண் : 1008 வயது : 54 பாலினம் : ஆண் Photo is available | RQH1662972 |
| 139 பெயர் : சந்திரா கணவர் பெயர்: கோவிந்தராஜ் வீட்டு எண் : 1008 வயது : 53 பாலினம் : பெண் Photo is available | JLK2243590 | 140 பெயர் : திருமுருகன் தந்தை பெயர்: ரெகுபதி வீட்டு எண் : 1008 வயது : 35 பாலினம் : ஆண் Photo is available | RQH1169606 | 141 பெயர் : அலமேலுமங்கை தந்தை பெயர்: திருமுருகன் வீட்டு எண் : 1008 வயது : 32 பாலினம் : பெண் Photo is available | RQH1169598 |
| 142 பெயர் : விஜயகுமார் தந்தை பெயர்: கோவிந்தராஜ் வீட்டு எண் : 1008 வயது : 23 பாலினம் : ஆண் Photo is available | RQH2047223 | 143 பெயர் : ஜெயலலிதா கணவர் பெயர்: கணேசன் வீட்டு எண் : 1009 வயது : 63 பாலினம் : பெண் Photo is available | RQH1662980 | 144 பெயர் : பாக்கியம் கணவர் பெயர்: பாலகிருஷ்ணன் வீட்டு எண் : 1009 வயது : 43 பாலினம் : பெண் Photo is available | RQH0701714 |
| 145 பெயர் : சந்திரசாமி தந்தை பெயர்: நல்லையா வீட்டு எண் : 1011 வயது : 63 பாலினம் : ஆண் Photo is available | RQH1663004 | 146 பெயர் : செல்லம்மாள் கணவர் பெயர்: ராமையா வீட்டு எண் : 1012 வயது : 71 பாலினம் : பெண் Photo is available | RQH1663012 | 147 பெயர் : சரசு கணவர் பெயர்: சிதம்பரம் வீட்டு எண் : 1013 வயது : 69 பாலினம் : பெண் Photo is available | RQH1663020 |
| 148 பெயர் : தர்மராஜ் தந்தை பெயர்: சிதம்பரம் வீட்டு எண் : 1013 வயது : 40 பாலினம் : ஆண் Photo is available | RQH0214247 | 149 பெயர் : சிவசங்கரி தாயின் பெயர்: பஞ்சவர்ணம் வீட்டு எண் : 1013 வயது : 22 பாலினம் : பெண் Photo is available | RQH2120194 | 150 பெயர் : ஜெயம் கணவர் பெயர்: பூமிபாலன் வீட்டு எண் : 1014 வயது : 68 பாலினம் : பெண் Photo is available | RQH1663038 |

சட்டமன்றத் தொகுதியின் எண் மற்றும் பெயர் : 180-புதுக்கோட்டை பிரிவு எண் மற்றும் பெயர் 1-வடவாளம் (வ.கி) வடவாளம் (ஊ), வார்டு-2 வடக்கு செட்டியாபட்டி

| | | | | | |
|--|----------------------------------|--|----------------------------------|--|----------------------------------|
| 151 பெயர் : துரைகண்ணு தந்தை பெயர்: வீரப்பஉடையார் வீட்டு எண் : 1015 வயது : 59 பாலினம் : ஆண் | JLK3201324 Photo is available | 152 பெயர் : கலாவதி கணவர் பெயர்: துரைகண்ணு வீட்டு எண் : 1015 வயது : 56 பாலினம் : பெண் | RQH1663046 Photo is available | 153 பெயர் : மணி தந்தை பெயர்: துரைக்கண்ணு வீட்டு எண் : 1015 வயது : 33 பாலினம் : ஆண் | RQH0761486 Photo is available |
| 154 பெயர் : கார்த்திக் தந்தை பெயர்: துரைக்கண்ணு வீட்டு எண் : 1015 வயது : 30 பாலினம் : ஆண் | RQH0959379 Photo is available | 155 பெயர் : சதீஸ் தந்தை பெயர்: பூமிபாலன் வீட்டு எண் : 1015 வயது : 24 பாலினம் : ஆண் | RQH1918929 Photo is available | 156 பெயர் : அஞ்சலை கணவர் பெயர்: தனக்கப்பஉடையார் வீட்டு எண் : 1016 வயது : 80 பாலினம் : பெண் | JLK1588235 Photo is available |
| 157 பெயர் : மலையரசன் தந்தை பெயர்: தனக்கப்பஉடையார் வீட்டு எண் : 1016 வயது : 55 பாலினம் : ஆண் | JLK1587997 Photo is available | 158 பெயர் : முத்துசாமி தந்தை பெயர்: ராமையா வீட்டு எண் : 1017 வயது : 63 பாலினம் : ஆண் | JLK1587229 Photo is available | 159 பெயர் : ராஜம்மாள் கணவர் பெயர்: முத்துசாமி வீட்டு எண் : 1017 வயது : 59 பாலினம் : பெண் | JLK1587351 Photo is available |
| 160 பெயர் : பழனிச்சாமி தந்தை பெயர்: ராமையா வீட்டு எண் : 1018 வயது : 61 பாலினம் : ஆண் | RQH1663061 Photo is available | 161 பெயர் : ஆனந்தி கணவர் பெயர்: ராஜேந்திரன் வீட்டு எண் : 1018 வயது : 29 பாலினம் : பெண் | RQH1949551 Photo is available | 162 பெயர் : விஜயகுமார் தந்தை பெயர்: பழனிச்சாமி வீட்டு எண் : 1018 வயது : 23 பாலினம் : ஆண் | RQH2110161 Photo is available |
| 163 பெயர் : முத்துக்குமார் தந்தை பெயர்: பழனிச்சாமி வீட்டு எண் : 1018 வயது : 20 பாலினம் : ஆண் | RQH2302297 Photo is available | 164 பெயர் : செல்லகண்ணு கணவர் பெயர்: செல்லமுத்து வீட்டு எண் : 1019 வயது : 68 பாலினம் : பெண் | RQH1663079 Photo is available | 165 பெயர் : ராமசுந்தரம் தந்தை பெயர்: செல்லமுத்து வீட்டு எண் : 1019-3-4 வயது : 37 பாலினம் : ஆண் | RQH0092973 Photo is available |
| 166 பெயர் : பெருமாள் தந்தை பெயர்: முத்துசாமி வீட்டு எண் : 1020 வயது : 73 பாலினம் : ஆண் | RQH1663087 Photo is available | 167 பெயர் : குஞ்சம்மாள் கணவர் பெயர்: பெருமாள் வீட்டு எண் : 1020 வயது : 69 பாலினம் : பெண் | RQH1663095 Photo is available | 168 பெயர் : சூர்யா தாயின் பெயர்: சுந்தரம்பாள் வீட்டு எண் : 1020 வயது : 31 பாலினம் : பெண் | RQH0718338 Photo is available |
| 169 பெயர் : கணேசன் தந்தை பெயர்: மாணிக்கம் வீட்டு எண் : 1021 வயது : 47 பாலினம் : ஆண் | JLK3324274 Photo is available | 170 பெயர் : பாஸ்கரன் தந்தை பெயர்: மாணிக்கம் வீட்டு எண் : 1021 வயது : 41 பாலினம் : ஆண் | RQH0214403 Photo is available | 171 பெயர் : தமிழரசன் தந்தை பெயர்: சுப்ரமணியன் வீட்டு எண் : 1022 வயது : 33 பாலினம் : ஆண் | RQH0343483 Photo is available |
| 172 பெயர் : நாகரெத்திரன் தந்தை பெயர்: ராமராசு வீட்டு எண் : 1022 வயது : 33 பாலினம் : பெண் | RQH1171917 Photo is available | 173 பெயர் : ராஜேந்திரன் தந்தை பெயர்: கருப்பையா வீட்டு எண் : 1023 வயது : 62 பாலினம் : ஆண் | RQH1663103 Photo is available | 174 பெயர் : பச்சகண்ணு கணவர் பெயர்: ராஜேந்திரன் வீட்டு எண் : 1023 வயது : 58 பாலினம் : பெண் | RQH1663111 Photo is available |
| 175 பெயர் : சின்னமணி தந்தை பெயர்: கருப்பையா வீட்டு எண் : 1023 வயது : 50 பாலினம் : பெண் | JLK1587740 Photo is available | 176 பெயர் : காட்ராசு தந்தை பெயர்: கருப்பையாஉடையார் வீட்டு எண் : 1023 வயது : 50 பாலினம் : ஆண் | JLK1586882 Photo is available | 177 பெயர் : கபிலன் தந்தை பெயர்: காட்டுராஜா வீட்டு எண் : 1023 வயது : 20 பாலினம் : ஆண் | RQH2300556 Photo is available |
| 178 பெயர் : சுந்தரம்பாள் கணவர் பெயர்: செல்வராஜ் வீட்டு எண் : 1024-3 வயது : 55 பாலினம் : பெண் | RQH0586826 Photo is available | 179 பெயர் : மணிகண்டன் தந்தை பெயர்: வள்ளியம்மை வீட்டு எண் : 1029 வயது : 29 பாலினம் : ஆண் | RQH1115260 Photo is available | 180 பெயர் : ராமாமிர்தம் கணவர் பெயர்: கார்த்திக் வீட்டு எண் : 1036 வயது : 33 பாலினம் : பெண் | RQH2110096 Photo is available |

| | | | | | |
|--|----------------------------------|---|----------------------------------|---|----------------------------------|
| 181 பெயர் : அஞ்சலை கணவர் பெயர்: வீரையா வீட்டு எண் : 1045 வயது : 66 பாலினம் : பெண் | RQH1663129 Photo is available | 182 பெயர் : முருகேசன் தந்தை பெயர்: ரெங்கசாமி வீட்டு எண் : 1045 வயது : 43 பாலினம் : ஆண் | RQH1069095 Photo is available | 183 பெயர் : திருப்பதி தாயின் பெயர்: ஜெயம் வீட்டு எண் : 1054-3-52 வயது : 36 பாலினம் : ஆண் | RQH0093120 Photo is available |
| 184 பெயர் : பஞ்சவர்ணம் கணவர் பெயர்: கணேசன் வீட்டு எண் : 1081 வயது : 48 பாலினம் : பெண் | RQH0093062 Photo is available | 185 பெயர் : கண்ணகி தந்தை பெயர்: மணி வீட்டு எண் : 1085 வயது : 25 பாலினம் : பெண் | RQH1999093 Photo is available | 186 பெயர் : வனிதா தந்தை பெயர்: வீரமுத்து வீட்டு எண் : 1108-3 வயது : 29 பாலினம் : பெண் | RQH1191857 Photo is available |
| 187 பெயர் : சங்கீதா கணவர் பெயர்: பழனிசாமி வீட்டு எண் : 1124 வடவாளம் வயது : 30 பாலினம் : பெண் | RQH1335579 Photo is available | 188 பெயர் : கோமதி கணவர் பெயர்: தர்மராஜ் வீட்டு எண் : 1613 வயது : 31 பாலினம் : பெண் | RQH1191832 Photo is available | 189 பெயர் : சீதா கணவர் பெயர்: சுந்தர்ராஜ் வீட்டு எண் : 1820 வயது : 31 பாலினம் : பெண் | RQH2145894 Photo is available |
| 190 பெயர் : லெட்சுமி கணவர் பெயர்: சுந்தர்ப்பன் வீட்டு எண் : 1830 வயது : 51 பாலினம் : பெண் | RQH0959387 Photo is available | 191 பெயர் : ரோஜா தந்தை பெயர்: சுந்தர்ப்பன் வீட்டு எண் : 1830 வயது : 47 பாலினம் : பெண் | RQH2110138 Photo is available | 192 பெயர் : சுந்தர்ராஜ் தந்தை பெயர்: சுந்தர்ப்பன் வீட்டு எண் : 1830 வயது : 38 பாலினம் : ஆண் | RQH0092999 Photo is available |
| 193 பெயர் : கலையரசி கணவர் பெயர்: மோகன் வீட்டு எண் : 2009 வயது : 32 பாலினம் : பெண் | RQH0634121 Photo is available | 194 பெயர் : மு.பவானி கணவர் பெயர்: சுப்பையா வீட்டு எண் : 2634 வயது : 24 பாலினம் : பெண் | RQH2041812 Photo is available | 195 பெயர் : வெள்ளையம்மாள் கணவர் பெயர்: ஆனந்தக்குமார் வீட்டு எண் : 3105 வயது : 43 பாலினம் : பெண் | RQH1019462 Photo is available |
| 196 பெயர் : ரா.சூர்யா கணவர் பெயர்: செ.ராமசுந்தரம் வீட்டு எண் : 99 வயது : 25 பாலினம் : பெண் | RQH2041846 Photo is available | 197 பெயர் : ராஜாத்தி கணவர் பெயர்: ராமு உடையார் வீட்டு எண் : na வயது : 73 பாலினம் : பெண் | RQH0587121 Photo is available | 198 பெயர் : கருப்பாயி கணவர் பெயர்: கணேசன் வீட்டு எண் : na வயது : 45 பாலினம் : பெண் | RQH0587352 Photo is available |
| 199 பெயர் : லெட்சுமி தந்தை பெயர்: ரெங்கசாமி வீட்டு எண் : na வயது : 37 பாலினம் : பெண் | RQH0587105 Photo is available | 200 பெயர் : ஜெயந்தி தந்தை பெயர்: ரெங்கசாமி வீட்டு எண் : na வயது : 33 பாலினம் : பெண் | RQH0587097 Photo is available | 201 பெயர் : பூமதி தந்தை பெயர்: சுப்பிரமணியன் வீட்டு எண் : எண்.995 வயது : 29 பாலினம் : பெண் | RQH1020502 Photo is available |

| | | | | | |
|---|----------------------------------|--|----------------------------------|---|----------------------------------|
| 202 பெயர் : சுப்பையா தந்தை பெயர்: அடைக்கலம் வீட்டு எண் : 3-76B1 வயது : 71 பாலினம் : ஆண் | RQH1663137 Photo is available | 203 பெயர் : தமிழ்செல்வன் தந்தை பெயர்: சுப்பையா வீட்டு எண் : 3-76B1 வயது : 38 பாலினம் : ஆண் | RQH0093039 Photo is available | 204 பெயர் : கணேசன் தந்தை பெயர்: ஜெயபால் வீட்டு எண் : 3-101A வயது : 36 பாலினம் : ஆண் | RQH0214072 Photo is available |
| 205 பெயர் : கமலகண்ணன் தந்தை பெயர்: மெய்யப்பன் வீட்டு எண் : 3-105 வயது : 36 பாலினம் : ஆண் | RQH0214585 Photo is available | 206 பெயர் : செல்வமணி தந்தை பெயர்: மெய்யப்பன் வீட்டு எண் : 3-105 வயது : 33 பாலினம் : ஆண் | RQH0214429 Photo is available | 207 பெயர் : திருப்பதி தந்தை பெயர்: கூத்தப்பன் வீட்டு எண் : 986 வயது : 32 பாலினம் : ஆண் | RQH0887786 Photo is available |
| 208 பெயர் : வள்ளி கணவர் பெயர்: சுப்பையா வீட்டு எண் : 1029 வயது : 58 பாலினம் : பெண் | JLK1588334 Photo is available | 209 பெயர் : சாந்தி கணவர் பெயர்: கந்தசாமி வீட்டு எண் : 1031 வயது : 56 பாலினம் : பெண் | RQH1663160 Photo is available | 210 பெயர் : மீனாட்சி கணவர் பெயர்: சாமியய்யா வீட்டு எண் : 1032 வயது : 76 பாலினம் : பெண் | RQH1663178 Photo is available |
| 211 பெயர் : தங்கமணி கணவர் பெயர்: சாமிஅய்யா வீட்டு எண் : 1032 வயது : 48 பாலினம் : பெண் | JLK3415684 Photo is available | 212 பெயர் : மீரா கணவர் பெயர்: மெய்யப்பன் வீட்டு எண் : 1033 வயது : 56 பாலினம் : பெண் | JLK1587617 Photo is available | 213 பெயர் : பகியா லக்ஷ்மி பகியா லக்ஷ்மீ தந்தை பெயர்: கமலக்கண்ணன் கமலக்கண்ணன் வீட்டு எண் : 1033 வயது : 33 பாலினம் : பெண் | RQH1999663 Photo is available |
| 214 பெயர் : பழனியம்மாள் கணவர் பெயர்: இளங்கோவன் வீட்டு எண் : 1036 வயது : 59 பாலினம் : பெண் | JLK1587450 Photo is available | 215 பெயர் : நாகம்மாள் கணவர் பெயர்: பாலன் வீட்டு எண் : 1039 வயது : 57 பாலினம் : பெண் | RQH1663145 Photo is available | 216 பெயர் : கருப்பாயி கணவர் பெயர்: மெய்யர் வீட்டு எண் : 1040 வயது : 73 பாலினம் : பெண் | RQH1663202 Photo is available |
| 217 பெயர் : ஜெயபால் தந்தை பெயர்: மூக்காயி வீட்டு எண் : 1040 வயது : 71 பாலினம் : ஆண் | RQH1663210 Photo is available | 218 பெயர் : மனோன்மணி கணவர் பெயர்: ஜெயபால் வீட்டு எண் : 1040 வயது : 66 பாலினம் : பெண் | RQH1663228 Photo is available | 219 பெயர் : முருகேசன் தந்தை பெயர்: ஜெயபால் வீட்டு எண் : 1040 வயது : 40 பாலினம் : ஆண் | JLK2243699 Photo is available |
| 220 பெயர் : பெரியசாமி தந்தை பெயர்: அடைக்கலம் வீட்டு எண் : 1042 வயது : 66 பாலினம் : ஆண் | RQH1663236 Photo is available | 221 பெயர் : கண்ணம்மாள் தந்தை பெயர்: பெரியசாமி வீட்டு எண் : 1042 வயது : 61 பாலினம் : பெண் | RQH1663244 Photo is available | 222 பெயர் : சங்கர் தந்தை பெயர்: பெரியசாமி வீட்டு எண் : 1042 வயது : 45 பாலினம் : ஆண் | JLK3324282 Photo is available |
| 223 பெயர் : செந்தில்குமார் தந்தை பெயர்: பெரியசாமி வீட்டு எண் : 1043 வயது : 44 பாலினம் : ஆண் | JLK3324290 Photo is available | 224 பெயர் : கலையரசி தந்தை பெயர்: ஆனந்தகுமார் வீட்டு எண் : 1043 வயது : 22 பாலினம் : பெண் | RQH2145910 Photo is available | 225 பெயர் : வெள்ளைச்சாமி தந்தை பெயர்: கோவிந்தசாமி வீட்டு எண் : 1045 வயது : 44 பாலினம் : ஆண் | JLK3324316 Photo is available |
| 226 பெயர் : வீரம்மாள் தந்தை பெயர்: வீராச்சாமி வீட்டு எண் : 1046 வயது : 83 பாலினம் : பெண் | RQH1663269 Photo is available | 227 பெயர் : சரசு கணவர் பெயர்: வீராச்சாமி வீட்டு எண் : 1046 வயது : 52 பாலினம் : பெண் | RQH1663277 Photo is available | 228 பெயர் : பழனிச்சாமி தந்தை பெயர்: அடைக்கலம் வீட்டு எண் : 1047 வயது : 63 பாலினம் : ஆண் | RQH1663285 Photo is available |
| 229 பெயர் : பழனியம்மாள் கணவர் பெயர்: பழனிச்சாமி வீட்டு எண் : 1047 வயது : 58 பாலினம் : பெண் | RQH1663293 Photo is available | 230 பெயர் : ஆனந்தகுமார் தந்தை பெயர்: பெரியசாமி வீட்டு எண் : 1715 வயது : 49 பாலினம் : ஆண் | JLK1588136 Photo is available | 231 பெயர் : கலியபெருமாள் தந்தை பெயர்: சின்னையா வீட்டு எண் : 1746 வயது : 55 பாலினம் : ஆண் | JLK1587633 Photo is available |

| | | |
|---|---|--|
| <p>232</p> <p>JLK1889161</p> <p>பெயர் : தேவி கணவர் பெயர்: கலியபெருமாள் வீட்டு எண் : 1746 வயது : 46 பாலினம் : பெண்</p> <p>Photo is available</p> | <p>233</p> <p>RQH0761338</p> <p>பெயர் : மாலதி கணவர் பெயர்: வடிவேல் வீட்டு எண் : 2090 வயது : 42 பாலினம் : பெண்</p> <p>Photo is available</p> | <p>234</p> <p>RQH0761395</p> <p>பெயர் : வடிவேல் தந்தை பெயர்: மாணிக்கம் வீட்டு எண் : 2090 வயது : 41 பாலினம் : ஆண்</p> <p>Photo is available</p> |
|---|---|--|

| | | | | | |
|---|------------|---|------------|--|------------|
| 235 பெயர் : முத்துலட்சுமி தந்தை பெயர் : மல்விகா வீட்டு எண் : 0 வயது : 21 பாலினம் : பெண் Photo is available | RQH2175602 | 236 பெயர் : பாண்டியராஜ் தந்தை பெயர் : முத்து வீட்டு எண் : 1 வயது : 23 பாலினம் : ஆண் Photo is available | RQH2300531 | 237 பெயர் : பகவதி தந்தை பெயர் : பன்னீர்செல்வம் வீட்டு எண் : 3 வயது : 40 பாலினம் : ஆண் Photo is available | RQH0213637 |
| 238 பெயர் : ஆனந்தன் தந்தை பெயர் : மெய்யர் வீட்டு எண் : 3 வயது : 39 பாலினம் : ஆண் Photo is available | RQH0214288 | 239 பெயர் : கார்த்திக் தந்தை பெயர் : ராசு வீட்டு எண் : 3-10C வயது : 35 பாலினம் : ஆண் Photo is available | RQH0214437 | 240 பெயர் : முத்துலட்சுமி தந்தை பெயர் : ரமேஷ் வீட்டு எண் : 3-51 வயது : 35 பாலினம் : பெண் Photo is available | RQH1216779 |
| 241 பெயர் : கருப்பையா தந்தை பெயர் : ஆறுமுகம் வீட்டு எண் : 3-76 வயது : 39 பாலினம் : ஆண் Photo is available | RQH0214460 | 242 பெயர் : முருகன் தந்தை பெயர் : அடைக்கன் வீட்டு எண் : 3-79 வயது : 36 பாலினம் : ஆண் Photo is available | RQH0214619 | 243 பெயர் : மெய்யப்பன் தந்தை பெயர் : கைலாசம் வீட்டு எண் : 3-82A வயது : 41 பாலினம் : ஆண் Photo is available | RQH0214478 |
| 244 பெயர் : சின்னம்மாள் கணவர் பெயர் : சீனி வீட்டு எண் : 3-84a வயது : 36 பாலினம் : பெண் Photo is available | RQH0887653 | 245 பெயர் : பெரியசாமி தந்தை பெயர் : சிதம்பரம் வீட்டு எண் : 3-85A வயது : 64 பாலினம் : ஆண் Photo is available | RQH0214650 | 246 பெயர் : சுந்தரம்பாள் கணவர் பெயர் : பெரியசாமி வீட்டு எண் : 3-85A வயது : 56 பாலினம் : பெண் Photo is available | RQH0214502 |
| 247 பெயர் : கமலம் கணவர் பெயர் : வெள்ளைச்சாமி வீட்டு எண் : 3-85B வயது : 43 பாலினம் : பெண் Photo is available | RQH0214296 | 248 பெயர் : பெரியநாயகி கணவர் பெயர் : குமார் வீட்டு எண் : 3-85B வயது : 42 பாலினம் : பெண் Photo is available | RQH0214494 | 249 பெயர் : உருமையா தந்தை பெயர் : மலையாண்டி வீட்டு எண் : 3-86 வயது : 32 பாலினம் : ஆண் Photo is available | RQH1019470 |
| 250 பெயர் : மலர் கணவர் பெயர் : மலையாண்டி வீட்டு எண் : 3-86C வயது : 48 பாலினம் : பெண் Photo is available | RQH0213470 | 251 பெயர் : விஜயகுமார் தந்தை பெயர் : அய்யாவு வீட்டு எண் : 3-86C வயது : 37 பாலினம் : ஆண் Photo is available | RQH0214635 | 252 பெயர் : ரஞ்சிதம் தந்தை பெயர் : திருப்பதி வீட்டு எண் : 3-86C வயது : 29 பாலினம் : பெண் Photo is available | RQH1019512 |
| 253 பெயர் : மீனா கணவர் பெயர் : சரவணன் வீட்டு எண் : 3-90 வயது : 40 பாலினம் : பெண் Photo is available | RQH1019520 | 254 பெயர் : கவிதா கணவர் பெயர் : கலியமூர்த்தி வீட்டு எண் : 3-90-1 வயது : 42 பாலினம் : பெண் Photo is available | RQH0214445 | 255 பெயர் : முருகேசன் தந்தை பெயர் : வீரையா வீட்டு எண் : 3-90A வயது : 45 பாலினம் : ஆண் Photo is available | RQH0214486 |
| 256 பெயர் : அஞ்சலை கணவர் பெயர் : முருகேசன் வீட்டு எண் : 3-90A வயது : 41 பாலினம் : பெண் Photo is available | RQH0213744 | 257 பெயர் : ஹரிஹரன் தந்தை பெயர் : முருகேசன் வீட்டு எண் : 3/90ஏ வயது : 19 பாலினம் : ஆண் Photo is available | RQH2318210 | 258 பெயர் : வெள்ளைச்சாமி தந்தை பெயர் : வீரையா வீட்டு எண் : 3-90B வயது : 34 பாலினம் : ஆண் Photo is available | RQH0214262 |
| 259 பெயர் : செல்வி தந்தை பெயர் : வீரையா வீட்டு எண் : 3-90B வயது : 31 பாலினம் : பெண் Photo is available | RQH0761387 | 260 பெயர் : மாரிமுத்து தந்தை பெயர் : வீரையா வீட்டு எண் : 3-90B வயது : 30 பாலினம் : ஆண் Photo is available | RQH1115286 | 261 பெயர் : சித்ரா கணவர் பெயர் : முருகேசன் வீட்டு எண் : 3-91 வயது : 41 பாலினம் : பெண் Photo is available | RQH0213736 |
| 262 பெயர் : பாண்டியம்மாள் கணவர் பெயர் : மெய்யர் வீட்டு எண் : 3-91B வயது : 48 பாலினம் : பெண் Photo is available | RQH0214593 | 263 பெயர் : லதா தந்தை பெயர் : தங்கவேலு வீட்டு எண் : 3-91B வயது : 34 பாலினம் : பெண் Photo is available | RQH0761445 | 264 பெயர் : முருகானந்தம் தந்தை பெயர் : மெய்யர் வீட்டு எண் : 3-91b வயது : 29 பாலினம் : ஆண் Photo is available | RQH1115278 |

| | | | | | |
|---|----------------------------------|--|----------------------------------|---|----------------------------------|
| 265 பெயர் : முருகேஷ் தந்தை பெயர்: பழனிவேல் வீட்டு எண் : 3-91C வயது : 37 பாலினம் : ஆண் | RQH0213769 Photo is available | 266 பெயர் : மெய்யர் தந்தை பெயர்: திருப்பதி வீட்டு எண் : 3-91D வயது : 26 பாலினம் : ஆண் | RQH1949536 Photo is available | 267 பெயர் : மணிமேகலை தந்தை பெயர்: மெய்யப்பன் வீட்டு எண் : 3-92A வயது : 38 பாலினம் : பெண் | RQH1216761 Photo is available |
| 268 பெயர் : கனகா கணவர் பெயர்: கலியமுத்து வீட்டு எண் : 3-93A வயது : 37 பாலினம் : பெண் | RQH0213751 Photo is available | 269 பெயர் : கலியமூர்த்தி தந்தை பெயர்: தங்கராசு வீட்டு எண் : 3-96 வயது : 29 பாலினம் : ஆண் | RQH1019454 Photo is available | 270 பெயர் : மெய்யர் தந்தை பெயர்: கருப்பன் வீட்டு எண் : 3-106 வயது : 73 பாலினம் : ஆண் | RQH0213512 Photo is available |
| 271 பெயர் : வீரையா தந்தை பெயர்: மெய்யர் வீட்டு எண் : 3-106 வயது : 43 பாலினம் : ஆண் | RQH0214627 Photo is available | 272 பெயர் : மகேஸ்வரி தந்தை பெயர்: வீரையா வீட்டு எண் : 3-106 வயது : 40 பாலினம் : ஆண் | RQH0214270 Photo is available | 273 பெயர் : சமதி தந்தை பெயர்: ஆனந்தன் வீட்டு எண் : 3-106 வயது : 29 பாலினம் : பெண் | RQH1216837 Photo is available |
| 274 பெயர் : பாண்டிதூரை தந்தை பெயர்: ஆறுமுகம் வீட்டு எண் : 3/106 வயது : 23 பாலினம் : ஆண் | RQH1999176 Photo is available | 275 பெயர் : செந்தில் தந்தை பெயர்: ஆறுமுகம் வீட்டு எண் : 3-106A வயது : 37 பாலினம் : ஆண் | RQH0213462 Photo is available | 276 பெயர் : வடிவேல் தந்தை பெயர்: ஆறுமுகம் வீட்டு எண் : 3-106A வயது : 31 பாலினம் : ஆண் | RQH1216787 Photo is available |
| 277 பெயர் : பாண்டிச்செல்வி தந்தை பெயர்: பழனிச்சாமி வீட்டு எண் : 3-106b வயது : 35 பாலினம் : பெண் | RQH0887646 Photo is available | 278 பெயர் : பாண்டியன் தந்தை பெயர்: பழனிச்சாமி வீட்டு எண் : 3-106B வயது : 33 பாலினம் : ஆண் | RQH0761452 Photo is available | 279 பெயர் : செல்வி கணவர் பெயர்: ஆறுமுகம் வீட்டு எண் : 3-110 வயது : 41 பாலினம் : பெண் | RQH0887661 Photo is available |
| 280 பெயர் : ஆனந்தராஜ் தந்தை பெயர்: ரெங்கசாமி வீட்டு எண் : 3-112 வயது : 36 பாலினம் : ஆண் | RQH0213934 Photo is available | 281 பெயர் : செல்வராணி தந்தை பெயர்: பெரியசாமி வீட்டு எண் : 3-185 வயது : 32 பாலினம் : பெண் | RQH0761551 Photo is available | 282 பெயர் : சரத்குமார் தந்தை பெயர்: பழனிச்சாமி வீட்டு எண் : 3/809 வயது : 29 பாலினம் : ஆண் | RQH2296598 Photo is available |
| 283 பெயர் : முத்துலெட்சுமி கணவர் பெயர்: சரத்குமார் வீட்டு எண் : 3/809 வயது : 28 பாலினம் : பெண் | RQH2296630 Photo is available | 284 பெயர் : சூர்யா தந்தை பெயர்: மெய்யர் வீட்டு எண் : 3-918 வயது : 26 பாலினம் : ஆண் | RQH1949767 Photo is available | 285 பெயர் : பழனிச்சாமி தந்தை பெயர்: மாரி வீட்டு எண் : 3-993 வயது : 35 பாலினம் : ஆண் | RQH0213777 Photo is available |
| 286 பெயர் : சுரேஷ் தந்தை பெயர்: சின்னத்தம்பி வீட்டு எண் : 6-20B வயது : 35 பாலினம் : ஆண் | RQH1115252 Photo is available | 287 பெயர் : முருகேசன் தந்தை பெயர்: பழனிச்சாமி வீட்டு எண் : 8-87 வயது : 32 பாலினம் : ஆண் | RQH1069103 Photo is available | 288 பெயர் : மதி கணவர் பெயர்: பழனிச்சாமி வீட்டு எண் : 93 வயது : 48 பாலினம் : பெண் | RQH0213488 Photo is available |
| 289 பெயர் : மாரியம்மாள் கணவர் பெயர்: சுப்பிரமணியன் வீட்டு எண் : 130B வயது : 34 பாலினம் : பெண் | RQH0213900 Photo is available | 290 பெயர் : சசிகலா தந்தை பெயர்: வெள்ளைச்சாமி வீட்டு எண் : 130B வயது : 29 பாலினம் : ஆண் | RQH1216845 Photo is available | 291 பெயர் : போதும்பொண்ணு தந்தை பெயர்: வடிவேல் வீட்டு எண் : 391ஏ வயது : 19 பாலினம் : பெண் | RQH2345478 Photo is available |
| 292 பெயர் : முத்தையா தாயின் பெயர்: மீனாட்சி வீட்டு எண் : 943 வயது : 65 பாலினம் : ஆண் | RQH0587378 Photo is available | 293 பெயர் : சரவணக்குமார் தந்தை பெயர்: பழனிச்சாமி வீட்டு எண் : 1018 வயது : 29 பாலினம் : ஆண் | RQH1216803 Photo is available | 294 பெயர் : சுப்பிரமணியன் தந்தை பெயர்: செல்லக்குட்டி வீட்டு எண் : 1022 வயது : 64 பாலினம் : பெண் | RQH1115310 Photo is available |

| | | | | | |
|--|------------|--|------------|--|------------|
| 295 பெயர் : சுந்தரம்பாள கணவர் பெயர் : சுப்பிரமணியன் வீட்டு எண் : 1022 வயது : 55 பாலினம் : பெண் Photo is available | RQH1115302 | 296 பெயர் : முருகாயி கணவர் பெயர் : ராசு வீட்டு எண் : 1037 வயது : 58 பாலினம் : பெண் Photo is available | RQH1663319 | 297 பெயர் : பாணுமதி கணவர் பெயர் : தமிழ்ச்செல்வன் வீட்டு எண் : 1039a வயது : 39 பாலினம் : பெண் Photo is available | RQH0887638 |
| 298 பெயர் : ரேவதி கணவர் பெயர் : பாண்டியன் வீட்டு எண் : 1047 வயது : 26 பாலினம் : பெண் Photo is available | RQH2344273 | 299 பெயர் : சக்திவேல் தந்தை பெயர் : சந்திரன் வீட்டு எண் : 1050 வயது : 21 பாலினம் : ஆண் Photo is available | RQH2300564 | 300 பெயர் : சின்னத்தாள் கணவர் பெயர் : சாத்தையா வீட்டு எண் : 1050-1 வயது : 78 பாலினம் : பெண் Photo is available | RQH1663327 |
| 301 பெயர் : தனுஷ் தந்தை பெயர் : முருகேசன் வீட்டு எண் : 1050/2 வயது : 22 பாலினம் : ஆண் Photo is available | RQH2223139 | 302 பெயர் : விமல் தந்தை பெயர் : முருகேசன் வீட்டு எண் : 1050 (2) வயது : 25 பாலினம் : ஆண் Photo is available | RQH1949718 | 303 பெயர் : சுப்பிரமணியன் தந்தை பெயர் : சாத்தையா வீட்டு எண் : 1050-3 வயது : 51 பாலினம் : ஆண் Photo is available | JLK3415700 |
| 304 பெயர் : சரவணன் தந்தை பெயர் : சாத்தையா வீட்டு எண் : 1050-3 வயது : 49 பாலினம் : ஆண் Photo is available | JLK1839158 | 305 பெயர் : வெள்ளைசாமி தந்தை பெயர் : சுப்பையா வீட்டு எண் : 1051 வயது : 66 பாலினம் : ஆண் Photo is available | RQH1663863 | 306 பெயர் : சரசு கணவர் பெயர் : வெள்ளைச்சாமி வீட்டு எண் : 1051 வயது : 61 பாலினம் : பெண் Photo is available | RQH1663871 |
| 307 பெயர் : பூரணம் கணவர் பெயர் : அடைக்கலம் வீட்டு எண் : 1053 வயது : 86 பாலினம் : பெண் Photo is available | RQH1663889 | 308 பெயர் : சின்னையா தந்தை பெயர் : சிதம்பரம் வீட்டு எண் : 1053 வயது : 67 பாலினம் : ஆண் Photo is available | RQH1663897 | 309 பெயர் : காளியம்மாள் கணவர் பெயர் : சின்னையா வீட்டு எண் : 1053 வயது : 62 பாலினம் : பெண் Photo is available | JLK1587534 |
| 310 பெயர் : சந்திரன் தந்தை பெயர் : அடைக்கலம் வீட்டு எண் : 1053 வயது : 56 பாலினம் : ஆண் Photo is available | RQH1663905 | 311 பெயர் : அஞ்சலிதேவி கணவர் பெயர் : சந்திரன் வீட்டு எண் : 1053 வயது : 54 பாலினம் : பெண் Photo is available | JLK3415718 | 312 பெயர் : திருப்பதி தந்தை பெயர் : அடைக்கலம் வீட்டு எண் : 1053 வயது : 51 பாலினம் : ஆண் Photo is available | RQH1663913 |
| 313 பெயர் : சுப்பிரமணியன் தந்தை பெயர் : மூக்கையா வீட்டு எண் : 1053 வயது : 45 பாலினம் : ஆண் Photo is available | JLK1586213 | 314 பெயர் : சங்கீதா தந்தை பெயர் : சந்திரன் வீட்டு எண் : 1053 வயது : 23 பாலினம் : பெண் Photo is available | RQH2110187 | 315 பெயர் : வெள்ளைச்சாமி தந்தை பெயர் : வீரப்பன் வீட்டு எண் : 1055 வயது : 47 பாலினம் : ஆண் Photo is available | JLK3415726 |
| 316 பெயர் : குமார் தந்தை பெயர் : வீரப்பன் வீட்டு எண் : 1055 வயது : 45 பாலினம் : ஆண் Photo is available | JLK3415734 | 317 பெயர் : பிரமன் தந்தை பெயர் : நாடிமுத்து வீட்டு எண் : 1056 வயது : 67 பாலினம் : ஆண் Photo is available | RQH1663921 | 318 பெயர் : ஆறுமுகம் தந்தை பெயர் : கருப்பையா வீட்டு எண் : 1057 வயது : 68 பாலினம் : ஆண் Photo is available | RQH1663939 |
| 319 பெயர் : மாரிக்கண்ணு கணவர் பெயர் : ஆறுமுகம் வீட்டு எண் : 1057 வயது : 64 பாலினம் : பெண் Photo is available | RQH1663947 | 320 பெயர் : பொன்னி தந்தை பெயர் : பெரியசாமி வீட்டு எண் : 1057 வயது : 28 பாலினம் : பெண் Photo is available | RQH2110237 | 321 பெயர் : வீரமுத்து தந்தை பெயர் : சிதம்பரம் வீட்டு எண் : 1058 வயது : 56 பாலினம் : ஆண் Photo is available | RQH1663954 |
| 322 பெயர் : அமிர்தம் கணவர் பெயர் : வீரமுத்து வீட்டு எண் : 1058 வயது : 53 பாலினம் : பெண் Photo is available | RQH1663962 | 323 பெயர் : கலியமூர்த்தி தந்தை பெயர் : வீரமுத்து வீட்டு எண் : 1058 வயது : 32 பாலினம் : ஆண் Photo is available | RQH0761437 | 324 பெயர் : மணிகண்டன் தந்தை பெயர் : வீரமுத்து வீட்டு எண் : 1058 வயது : 30 பாலினம் : ஆண் Photo is available | RQH1169580 |

| | | | | | |
|---|----------------------------------|---|----------------------------------|---|----------------------------------|
| 325 பெயர் : விஜயசாந்தி தந்தை பெயர்: கலியமூர்த்தி வீட்டு எண் : 1058 வயது : 25 பாலினம் : பெண் | RQH1949635 Photo is available | 326 பெயர் : கணேசன் தந்தை பெயர்: பழனிச்சாமி வீட்டு எண் : 1059 வயது : 30 பாலினம் : ஆண் | TLV0810754 Photo is available | 327 பெயர் : பாணுப்ரியா கணவர் பெயர்: கணேசன் வீட்டு எண் : 1059 வயது : 23 பாலினம் : பெண் | RQH2175610 Photo is available |
| 328 பெயர் : சுப்பையா தந்தை பெயர்: வள்ளியம்மை வீட்டு எண் : 1059 வயது : 21 பாலினம் : ஆண் | RQH2175594 Photo is available | 329 பெயர் : பிச்சையம்மாள் கணவர் பெயர்: ரெங்கசாமி வீட்டு எண் : 1060 வயது : 60 பாலினம் : பெண் | JLK1586502 Photo is available | 330 பெயர் : முருகேசன் தந்தை பெயர்: ரெங்கசாமி வீட்டு எண் : 1060 வயது : 44 பாலினம் : ஆண் | JLK1889187 Photo is available |
| 331 பெயர் : மாரிக்கண்ணு கணவர் பெயர்: கைலாசம் வீட்டு எண் : 1061 வயது : 77 பாலினம் : பெண் | RQH1663970 Photo is available | 332 பெயர் : மல்லிகா கணவர் பெயர்: அடைக்கலம் வீட்டு எண் : 1061 வயது : 47 பாலினம் : பெண் | JLK1889138 Photo is available | 333 பெயர் : கைலாசம் தந்தை பெயர்: கைலாசம் வீட்டு எண் : 1061 வயது : 37 பாலினம் : ஆண் | RQH1917947 Photo is available |
| 334 பெயர் : கருப்பையா தந்தை பெயர்: அடைக்கலம் வீட்டு எண் : 1061 வயது : 25 பாலினம் : ஆண் | RQH1918069 Photo is available | 335 பெயர் : வள்ளி கணவர் பெயர்: பழனிச்சாமி வீட்டு எண் : 1062 வயது : 52 பாலினம் : பெண் | JLK1586973 Photo is available | 336 பெயர் : கண்ணன் தந்தை பெயர்: மெய்யர் வீட்டு எண் : 1062 வயது : 48 பாலினம் : ஆண் | JLK3415759 Photo is available |
| 337 பெயர் : செல்லம்மாள் கணவர் பெயர்: கண்ணன் வீட்டு எண் : 1062 வயது : 48 பாலினம் : பெண் | JLK3415767 Photo is available | 338 பெயர் : மங்களம் கணவர் பெயர்: கஜேந்திரன் வீட்டு எண் : 1063 வயது : 58 பாலினம் : பெண் | JLK3415775 Photo is available | 339 பெயர் : குமார் தந்தை பெயர்: சன்னாசி வீட்டு எண் : 1063 வயது : 44 பாலினம் : ஆண் | JLK1889211 Photo is available |
| 340 பெயர் : அய்யாவு தந்தை பெயர்: செல்லையா வீட்டு எண் : 1064 வயது : 57 பாலினம் : ஆண் | JLK3415783 Photo is available | 341 பெயர் : மூக்காபி கணவர் பெயர்: அய்யாவு வீட்டு எண் : 1064 வயது : 57 பாலினம் : பெண் | RQH1664002 Photo is available | 342 பெயர் : செல்லம்மாள் தந்தை பெயர்: மெய்யர் வீட்டு எண் : 1065 வயது : 57 பாலினம் : பெண் | RQH1664010 Photo is available |
| 343 பெயர் : செல்வராஜ் தந்தை பெயர்: மெய்யர் வீட்டு எண் : 1065 வயது : 47 பாலினம் : ஆண் | JLK1889153 Photo is available | 344 பெயர் : சித்ராதேவி கணவர் பெயர்: செல்வராஜ் வீட்டு எண் : 1065 வயது : 41 பாலினம் : பெண் | RQH2110211 Photo is available | 345 பெயர் : மங்களம் கணவர் பெயர்: மோலையன் வீட்டு எண் : 1066 வயது : 60 பாலினம் : பெண் | RQH1664036 Photo is available |
| 346 பெயர் : லெட்சுமி தந்தை பெயர்: மோலையன் வீட்டு எண் : 1066 வயது : 57 பாலினம் : பெண் | RQH1664044 Photo is available | 347 பெயர் : சிலம்பாயி கணவர் பெயர்: மோலையன் வீட்டு எண் : 1066 வயது : 54 பாலினம் : பெண் | RQH1664051 Photo is available | 348 பெயர் : பாப்பா கணவர் பெயர்: சின்னதம்பி வீட்டு எண் : 1067 வயது : 52 பாலினம் : பெண் | RQH1664085 Photo is available |
| 349 பெயர் : சீனி தந்தை பெயர்: கைலாசம் வீட்டு எண் : 1067 வயது : 52 பாலினம் : ஆண் | JLK1586759 Photo is available | 350 பெயர் : புஷ்பம் கணவர் பெயர்: சன்னாசி வீட்டு எண் : 1068 வயது : 57 பாலினம் : பெண் | JLK1839224 Photo is available | 351 பெயர் : பழனிச்சாமி தந்தை பெயர்: சன்னாசி வீட்டு எண் : 1068 வயது : 34 பாலினம் : ஆண் | RQH0213611 Photo is available |
| 352 பெயர் : பரமசிவம் தந்தை பெயர்: பொன்னுச்சாமி வீட்டு எண் : 1069 வயது : 59 பாலினம் : ஆண் | JLK1587674 Photo is available | 353 பெயர் : கலைமணி கணவர் பெயர்: மாரி வீட்டு எண் : 1070 வயது : 53 பாலினம் : பெண் | RQH1664101 Photo is available | 354 பெயர் : நந்தினி கணவர் பெயர்: பழனிச்சாமி வீட்டு எண் : 1070 வயது : 23 பாலினம் : பெண் | RQH2110229 Photo is available |

| | | | | | |
|---|----------------------------------|---|----------------------------------|--|----------------------------------|
| 355 பெயர் : சந்திரா கணவர் பெயர்: ராமன் வீட்டு எண் : 1072 வயது : 54 பாலினம் : பெண் | RQH1664127 Photo is available | 356 பெயர் : சிங்கமுத்து தந்தை பெயர்: ராமன் வீட்டு எண் : 1072 வயது : 32 பாலினம் : ஆண் | RQH0761494 Photo is available | 357 பெயர் : முனியாண்டி தந்தை பெயர்: சின்னையா வீட்டு எண் : 1072 வயது : 27 பாலினம் : ஆண் | RQH1949577 Photo is available |
| 358 பெயர் : அடைக்கலம் தந்தை பெயர்: ராமையா வீட்டு எண் : 1073 வயது : 73 பாலினம் : ஆண் | JLK1586643 Photo is available | 359 பெயர் : லெட்சுமி தந்தை பெயர்: சுப்பையா வீட்டு எண் : 1073 வயது : 55 பாலினம் : பெண் | RQH1664135 Photo is available | 360 பெயர் : குமார் தந்தை பெயர்: அடைக்கலம் வீட்டு எண் : 1073 வயது : 45 பாலினம் : ஆண் | JLK3415809 Photo is available |
| 361 பெயர் : சாந்தி தந்தை பெயர்: அடைக்கலம் வீட்டு எண் : 1073 வயது : 44 பாலினம் : பெண் | JLK3415817 Photo is available | 362 பெயர் : மங்களம் கணவர் பெயர்: சுப்பையா வீட்டு எண் : 1074 வயது : 88 பாலினம் : பெண் | RQH1664143 Photo is available | 363 பெயர் : ஆறுமுகம் தந்தை பெயர்: கருப்பையா வீட்டு எண் : 1075 வயது : 78 பாலினம் : ஆண் | RQH1664168 Photo is available |
| 364 பெயர் : கருப்பாயி கணவர் பெயர்: ஆறுமுகம் வீட்டு எண் : 1075 வயது : 68 பாலினம் : பெண் | RQH1664176 Photo is available | 365 பெயர் : பிச்சையம்மாள் கணவர் பெயர்: ஆறுமுகம் வீட்டு எண் : 1075 வயது : 63 பாலினம் : பெண் | RQH1664184 Photo is available | 366 பெயர் : செல்லதுரை தந்தை பெயர்: சின்னையா வீட்டு எண் : 1076 வயது : 68 பாலினம் : ஆண் | JLK3376878 Photo is available |
| 367 பெயர் : பாப்பு கணவர் பெயர்: செல்லதுரை வீட்டு எண் : 1076 வயது : 63 பாலினம் : பெண் | RQH1664192 Photo is available | 368 பெயர் : கலியமூர்த்தி செல்லத்துரை தந்தை பெயர்: செல்லத்துரை வீட்டு எண் : 1076 வயது : 51 பாலினம் : ஆண் | JLK1839059 Photo is available | 369 பெயர் : பாக்கியலெட்சுமி தந்தை பெயர்: கலியமூர்த்தி வீட்டு எண் : 1076 வயது : 44 பாலினம் : பெண் | RQH0214643 Photo is available |
| 370 பெயர் : போதும்பொன்னு தந்தை பெயர்: கலியமூர்த்தி வீட்டு எண் : 1076 வயது : 22 பாலினம் : பெண் | RQH2120111 Photo is available | 371 பெயர் : சுதா கணவர் பெயர்: செல்வராசு வீட்டு எண் : 1077 வயது : 43 பாலினம் : பெண் | JLK3415833 Photo is available | 372 பெயர் : பழனிச்சாமி தந்தை பெயர்: ராஜேந்திரன் வீட்டு எண் : 1077 வயது : 35 பாலினம் : ஆண் | RQH1216738 Photo is available |
| 373 பெயர் : காளியம்மாள் கணவர் பெயர்: பழனிச்சாமி வீட்டு எண் : 1077 வயது : 34 பாலினம் : பெண் | RQH0887612 Photo is available | 374 பெயர் : சிரஞ்சீவி தந்தை பெயர்: தியாகராஜன் வீட்டு எண் : 1079 வயது : 37 பாலினம் : ஆண் | RQH0887729 Photo is available | 375 பெயர் : மெய்யம்மாள் கணவர் பெயர்: நீலமேகம் வீட்டு எண் : 1083 வயது : 63 பாலினம் : பெண் | RQH1664259 Photo is available |
| 376 பெயர் : மணி தந்தை பெயர்: செல்லையா வீட்டு எண் : 1084 வயது : 59 பாலினம் : ஆண் | RQH1664267 Photo is available | 377 பெயர் : குணசுந்தரி கணவர் பெயர்: மணி வீட்டு எண் : 1084 வயது : 49 பாலினம் : பெண் | JLK3415841 Photo is available | 378 பெயர் : விஜயகுமார் தந்தை பெயர்: மணி வீட்டு எண் : 1085/1 வயது : 21 பாலினம் : ஆண் | RQH2223147 Photo is available |
| 379 பெயர் : வீர மணிகண்டன் தந்தை பெயர்: கலியமூர்த்தி வீட்டு எண் : 1086/1 வயது : 22 பாலினம் : ஆண் | RQH2273456 Photo is available | 380 பெயர் : செல்லம்மாள் கணவர் பெயர்: மெய்யர் வீட்டு எண் : 1087 வயது : 86 பாலினம் : பெண் | RQH1664275 Photo is available | 381 பெயர் : சுப்பிரமணியன் தந்தை பெயர்: ஆறுமுகம் வீட்டு எண் : 1087 வயது : 65 பாலினம் : ஆண் | RQH1664283 Photo is available |
| 382 பெயர் : வீரம்மாள் கணவர் பெயர்: சுப்பிரமணியன் வீட்டு எண் : 1087 வயது : 63 பாலினம் : பெண் | RQH1665314 Photo is available | 383 பெயர் : விஜயா தாயின் பெயர்: செல்லம்மாள் வீட்டு எண் : 1087 வயது : 51 பாலினம் : பெண் | RQH1665322 Photo is available | 384 பெயர் : கலியமூர்த்தி தாயின் பெயர்: செல்லம்மாள் வீட்டு எண் : 1087 வயது : 50 பாலினம் : ஆண் | JLK1586395 Photo is available |

| | | | | | |
|--|----------------------------------|---|----------------------------------|---|----------------------------------|
| 385 பெயர் : வடிவேல் தந்தை பெயர்: சுப்பிரமணியன் வீட்டு எண் : 1087 வயது : 46 பாலினம் : ஆண் | JLK1889807 Photo is available | 386 பெயர் : செண்பகபிரியா தந்தை பெயர்: கலியமூர்த்தி வீட்டு எண் : 1087 வயது : 20 பாலினம் : பெண் | RQH2296549 Photo is available | 387 பெயர் : மெய்யா தந்தை பெயர்: வீரையா வீட்டு எண் : 1088 வயது : 51 பாலினம் : ஆண் | JLK3415858 Photo is available |
| 388 பெயர் : புவனேஸ்வரி கணவர் பெயர்: மெய்யார் வீட்டு எண் : 1088 வயது : 46 பாலினம் : பெண் | JLK3415866 Photo is available | 389 பெயர் : ராமமூர்த்தி தந்தை பெயர்: மெய்யார் வீட்டு எண் : 1088 வயது : 24 பாலினம் : ஆண் | RQH1949486 Photo is available | 390 பெயர் : வினோதகுமார் தந்தை பெயர்: மெய்யார் வீட்டு எண் : 1088/1 வயது : 22 பாலினம் : ஆண் | RQH2222198 Photo is available |
| 391 பெயர் : வீரையா தந்தை பெயர்: ஆறுமுகம் வீட்டு எண் : 1089 வயது : 71 பாலினம் : ஆண் | JLK3415874 Photo is available | 392 பெயர் : ரெங்கசாமி தந்தை பெயர்: ஆறுமுகம் வீட்டு எண் : 1091 வயது : 68 பாலினம் : ஆண் | RQH1665330 Photo is available | 393 பெயர் : சரசு கணவர் பெயர்: ரெங்கசாமி வீட்டு எண் : 1091 வயது : 63 பாலினம் : பெண் | RQH1665348 Photo is available |
| 394 பெயர் : முருகேசன் தந்தை பெயர்: ரெங்கசாமி வீட்டு எண் : 1091 வயது : 43 பாலினம் : ஆண் | JLK1889815 Photo is available | 395 பெயர் : ஆனந்தி தந்தை பெயர்: வடிவேல் வீட்டு எண் : 1092 வயது : 22 பாலினம் : பெண் | RQH2145886 Photo is available | 396 பெயர் : கருப்பாயி கணவர் பெயர்: வடிவேல் வீட்டு எண் : 1092-3 வயது : 42 பாலினம் : பெண் | RQH0214312 Photo is available |
| 397 பெயர் : பழனிவேல் தந்தை பெயர்: ஆறுமுகம் வீட்டு எண் : 1093 வயது : 63 பாலினம் : ஆண் | RQH1665355 Photo is available | 398 பெயர் : செல்லம்மாள் கணவர் பெயர்: பழனிவேல் வீட்டு எண் : 1093 வயது : 58 பாலினம் : பெண் | RQH1665363 Photo is available | 399 பெயர் : சுரேஷ் தந்தை பெயர்: பழனிவேலு வீட்டு எண் : 1093 வயது : 38 பாலினம் : ஆண் | RQH0093047 Photo is available |
| 400 பெயர் : கலியமூர்த்தி தந்தை பெயர்: பரமசிவம் வீட்டு எண் : 1095 வயது : 38 பாலினம் : ஆண் | RQH2140937 Photo is available | 401 பெயர் : முத்துலெட்சுமி தந்தை பெயர்: கலியமூர்த்தி வீட்டு எண் : 1095 வயது : 21 பாலினம் : பெண் | RQH2300523 Photo is available | 402 பெயர் : பாணுமதி கணவர் பெயர்: கருப்பையா வீட்டு எண் : 1097 வயது : 51 பாலினம் : பெண் | RQH1665371 Photo is available |
| 403 பெயர் : பிரபாகரன் தந்தை பெயர்: கருப்பையா வீட்டு எண் : 1097 வயது : 32 பாலினம் : ஆண் | RQH2110203 Photo is available | 404 பெயர் : பாணுப்பிரியா கணவர் பெயர்: பிரபாகரன் வீட்டு எண் : 1097 வயது : 29 பாலினம் : பெண் | RQH2110195 Photo is available | 405 பெயர் : ஐயப்பன் தந்தை பெயர்: கருப்பையா வீட்டு எண் : 1097 வயது : 28 பாலினம் : ஆண் | RQH1191824 Photo is available |
| 406 பெயர் : மாரிக்கண்ணு கணவர் பெயர்: தங்கவேலு வீட்டு எண் : 1099 வயது : 63 பாலினம் : பெண் | RQH1665389 Photo is available | 407 பெயர் : மெய்யார் தந்தை பெயர்: தங்கவேலு வீட்டு எண் : 1099 வயது : 52 பாலினம் : ஆண் | RQH1665397 Photo is available | 408 பெயர் : கணேசன் தந்தை பெயர்: மெய்யார் வீட்டு எண் : 1100 வயது : 52 பாலினம் : ஆண் | RQH1665405 Photo is available |
| 409 பெயர் : முத்து தந்தை பெயர்: மெய்யார் வீட்டு எண் : 1102 வயது : 52 பாலினம் : ஆண் | RQH1665413 Photo is available | 410 பெயர் : செல்வராணி கணவர் பெயர்: முத்து வீட்டு எண் : 1102 வயது : 45 பாலினம் : பெண் | JLK3376894 Photo is available | 411 பெயர் : கோபிகிருஷ்ணன் தந்தை பெயர்: வீரையா வீட்டு எண் : 1102 வயது : 20 பாலினம் : ஆண் | RQH2223170 Photo is available |
| 412 பெயர் : முத்துகுமார் தந்தை பெயர்: முத்து வீட்டு எண் : 1102/1 வயது : 29 பாலினம் : ஆண் | RQH2141224 Photo is available | 413 பெயர் : கோபிகா தந்தை பெயர்: வீரையா வீட்டு எண் : 1102-2 வயது : 19 பாலினம் : பெண் | RQH2328953 Photo is available | 414 பெயர் : மெய்யாத்தாள் தந்தை பெயர்: மெய்யார் வீட்டு எண் : 1103 வயது : 44 பாலினம் : பெண் | JLK3376902 Photo is available |

| | | | | | |
|--|----------------------------------|--|----------------------------------|---|----------------------------------|
| 415 பெயர் : செல்வராசு தந்தை பெயர் : ரெங்கசாமி வீட்டு எண் : 1103 வயது : 39 பாலினம் : ஆண் | RQH1949783 Photo is available | 416 பெயர் : கல்யாணி கணவர் பெயர் : வீரையா வீட்டு எண் : 1104 வயது : 53 பாலினம் : பெண் | RQH1665462 Photo is available | 417 பெயர் : வீரையா தந்தை பெயர் : பாப்பு வீட்டு எண் : 1104 வயது : 43 பாலினம் : ஆண் | JLK3415882 Photo is available |
| 418 பெயர் : மெய்யர் தந்தை பெயர் : ஆறுமுகம் வீட்டு எண் : 1107 வயது : 78 பாலினம் : ஆண் | JLK1587161 Photo is available | 419 பெயர் : வீரமுத்து தந்தை பெயர் : மெய்யர் வீட்டு எண் : 1107 வயது : 58 பாலினம் : ஆண் | RQH1665470 Photo is available | 420 பெயர் : வீரமாளர் கணவர் பெயர் : வீரமுத்து வீட்டு எண் : 1107 வயது : 54 பாலினம் : பெண் | RQH1665488 Photo is available |
| 421 பெயர் : மெய்யப்பன் தந்தை பெயர் : கணேசன் வீட்டு எண் : 1107 வயது : 28 பாலினம் : ஆண் | RQH1216860 Photo is available | 422 பெயர் : சித்ரா தந்தை பெயர் : கணேசன் வீட்டு எண் : 1107 வயது : 26 பாலினம் : பெண் | RQH1949502 Photo is available | 423 பெயர் : கலா தந்தை பெயர் : கணேசன் வீட்டு எண் : 1107 வயது : 25 பாலினம் : பெண் | RQH1949445 Photo is available |
| 424 பெயர் : ராமாயி கணவர் பெயர் : வீரையா வீட்டு எண் : 1108 வயது : 68 பாலினம் : பெண் | RQH1665504 Photo is available | 425 பெயர் : மகாலட்சுமி தந்தை பெயர் : பன்னீர்செல்வம் வீட்டு எண் : 1108-2 வயது : 19 பாலினம் : பெண் | RQH2319176 Photo is available | 426 பெயர் : பவனியா தந்தை பெயர் : வீரமுத்து வீட்டு எண் : 1108/3-111 வயது : 26 பாலினம் : பெண் | RQH1949650 Photo is available |
| 427 பெயர் : திலகா தந்தை பெயர் : வீரமுத்து வீட்டு எண் : 1108/3-111 வயது : 25 பாலினம் : பெண் | RQH1949528 Photo is available | 428 பெயர் : மலர் கணவர் பெயர் : தங்கராஜ் வீட்டு எண் : 1782 வயது : 50 பாலினம் : பெண் | RQH1216746 Photo is available | 429 பெயர் : தங்கராஜ் தந்தை பெயர் : செல்லையா வீட்டு எண் : 1782 வயது : 49 பாலினம் : ஆண் | RQH1216753 Photo is available |
| 430 பெயர் : பழனிச்சாமி தந்தை பெயர் : சுப்பையா வீட்டு எண் : 1872 வயது : 63 பாலினம் : ஆண் | RQH1665512 Photo is available | 431 பெயர் : செல்வி தந்தை பெயர் : சாத்தையா வீட்டு எண் : 2315 வயது : 44 பாலினம் : பெண் | JLK1839141 Photo is available | 432 பெயர் : ராஜேந்திரன் தந்தை பெயர் : அடைக்கலம் வீட்டு எண் : 3176B வயது : 57 பாலினம் : ஆண் | RQH0761502 Photo is available |
| 433 பெயர் : வளர்மதி கணவர் பெயர் : முருகேசன் வீட்டு எண் : 3181 வயது : 41 பாலினம் : பெண் | RQH0214452 Photo is available | 434 பெயர் : கைலாசம் தந்தை பெயர் : சின்னத்தம்பி வீட்டு எண் : 3184B வயது : 30 பாலினம் : ஆண் | RQH0887737 Photo is available | 435 பெயர் : நாடிமுத்து தந்தை பெயர் : பிரமன் வீட்டு எண் : 3185 வயது : 33 பாலினம் : ஆண் | RQH0761320 Photo is available |
| 436 பெயர் : லதா தந்தை பெயர் : அய்யாவு வீட்டு எண் : 3186C வயது : 30 பாலினம் : பெண் | RQH0887703 Photo is available | 437 பெயர் : சதீஷ்குமார் தந்தை பெயர் : கலியமுர்த்தி வீட்டு எண் : 10766/3.80 வயது : 20 பாலினம் : ஆண் | RQH2223162 Photo is available | 438 பெயர் : சுகன்யா கணவர் பெயர் : பழனிச்சாமி வீட்டு எண் : 31834 வயது : 33 பாலினம் : பெண் | RQH0887687 Photo is available |
| 439 பெயர் : தங்கவேலு தந்தை பெயர் : வீரப்பன் வீட்டு எண் : na வயது : 76 பாலினம் : ஆண் | RQH0587204 Photo is available | 440 பெயர் : முருகேசன் தந்தை பெயர் : சாத்தையா வீட்டு எண் : na வயது : 51 பாலினம் : ஆண் | RQH0587253 Photo is available | 441 பெயர் : பன்னீர்செல்வம் தந்தை பெயர் : வீரையா வீட்டு எண் : na வயது : 46 பாலினம் : ஆண் | RQH0587360 Photo is available |
| 442 பெயர் : சாந்தி கணவர் பெயர் : முருகேசன் வீட்டு எண் : na வயது : 46 பாலினம் : பெண் | RQH0587246 Photo is available | 443 பெயர் : பவித்ரா தந்தை பெயர் : குமார் வீட்டு எண் : எண் 3/85 பி வயது : 19 பாலினம் : பெண் | RQH2330066 Photo is available | 444 பெயர் : வீரையா தந்தை பெயர் : அடைக்கலம் வீட்டு எண் : எண் 2651 வயது : 71 பாலினம் : ஆண் | GLR2036010 Photo is available |

445

UWW0015784

பெயர் : விஜயா
கணவர் பெயர்: வீரைய்யா
வீட்டு எண் : எண் 2651
வயது : 60 பாலினம் : பெண்

Photo is
available

| | | |
|--|---|--|
| <p>446 3 RQH2387710</p> <p>பெயர் : கங்கா கணவர் பெயர்: கருப்பையா வீட்டு எண் : 1058 வயது : 26 பாலினம் : பெண்</p> <p>Photo is available</p> | <p>447 3 RQH2387991</p> <p>பெயர் : பிரவின்குமார் தந்தை பெயர்: முருகேசன் வீட்டு எண் : 3181 வயது : 19 பாலினம் : ஆண்</p> <p>Photo is available</p> | <p>448 3 RQH2388288</p> <p>பெயர் : பாண்டிமீனா கணவர் பெயர்: மணிகண்டன் வீட்டு எண் : 1058 வயது : 24 பாலினம் : பெண்</p> <p>Photo is available</p> |
| <p>449 3 RQH2393643</p> <p>பெயர் : கஸ்தூரி பழனிச்சாமி கணவர் பெயர்: லோகநாதன் வீட்டு எண் : 1059 வயது : 29 பாலினம் : பெண்</p> <p>Photo is available</p> | <p>450 3 RQH2393718</p> <p>பெயர் : முத்தம்மாள் கணவர் பெயர்: கைலாசம் வீட்டு எண் : 1061 வயது : 23 பாலினம் : பெண்</p> <p>Photo is available</p> | <p>451 1 RQH2393767</p> <p>பெயர் : அர்ஜூன் தந்தை பெயர்: கலியபெருமாள் வீட்டு எண் : 3/34சி வயது : 19 பாலினம் : ஆண்</p> <p>Photo is available</p> |

| | | | | |
|-----|---|------------|---|-----------------------|
| 452 | 1 | RQH2430916 | பெயர் : கண்மணி ஆ தந்தை பெயர்: ஆனந்தகுமார் வீட்டு எண் : 3/05 சி வயது : 18 பாலினம் : பெண் | Photo is available |
| 453 | 1 | RQH2430999 | பெயர் : காயத்திரி ஆனந்தகுமார் தந்தை பெயர்: ஆனந்தகுமார் வீட்டு எண் : 3/05 சி வயது : 20 பாலினம் : பெண் | Photo is available |
| 454 | 1 | RQH2434264 | பெயர் : திருஞானமூர்த்தி க தந்தை பெயர்: கணேசன் வீட்டு எண் : 2196 வயது : 19 பாலினம் : ஆண் | Photo is available |

வாக்காளர் குறித்த விவரங்களின் சுருக்கம்

A) வாக்காளர்களின் எண்ணிக்கை

| | பட்டியலின் வகை | பட்டியல் விவரம் | வாக்காளர்களின் எண்ணிக்கை | | | | |
|-----|--|---------------------|---|------|------------------|---------|-----|
| | | | ஆண் | பெண் | மூன்றாம் பாலினம் | மொத்தம் | |
| I | அடிப்படைப் பட்டியல் | அடிப்படைப் பட்டியல் | 19-12-2025 அன்று வெளியிடப்பட்ட சிறப்பு தீவிரத் திருத்தம், 2026 இன் அடிப்படைப் பட்டியலோடு ஒருங்கிணைக்கப்பட்ட அத்திருத்தத்தின் சேர்த்தல்கள் அடங்கிய துணைப்பட்டியல் - 1, மற்றும் அதனையடுத்த 23-02-2026 முதல் 06-04-2026 வரையிலான தொடர் திருத்த காலத்தின் துணைப்பட்டியல் - 2 (துணைப்பட்டியல்கள் 1 மற்றும் 2 இல் உள்ள நீக்கங்களும் திருத்தங்களும் அடிப்படை பட்டியலில் குறியிடப்பட்டுள்ளன.) | 222 | 223 | 0 | 445 |
| II | சேர்த்தல் பட்டியல் | துணை பட்டியல் 1 | சிறப்பு தீவிர திருத்தம் 2026 | 2 | 4 | 0 | 6 |
| | | துணை பட்டியல் 2 | தொடர் திருத்தக் காலம், 2026 | 1 | 2 | 0 | 3 |
| | | | மொத்தம் | 3 | 6 | 0 | 9 |
| III | நீக்கல் பட்டியல் | துணை பட்டியல் 1 | சிறப்பு தீவிர திருத்தம் 2026 | 0 | 0 | 0 | 0 |
| | | துணை பட்டியல் 2 | தொடர் திருத்தக் காலம், 2026 | 0 | 0 | 0 | 0 |
| | | | மொத்தம் | 0 | 0 | 0 | 0 |
| IV | பாலினப் பிரிவில் மாற்றம் செய்வதால் ஏற்படும் வேறுபாடு | | | 0 | 0 | 0 | 0 |

| | | | | | | |
|--|------------------------------|--------------------------|-----|-----|---|-----|
| திருத்தங்களுக்கு பிறகு பட்டியலிலுள்ள நிகர வாக்காளர்களின் எண்ணிக்கை (I+II-III+IV) | | | 225 | 229 | 0 | 454 |
| B) திருத்தங்களின் எண்ணிக்கை | | | | | | |
| பட்டியலின் வகை | பட்டியல் விவரம் | திருத்தங்களின் எண்ணிக்கை | | | | |
| துணை பட்டியல் 1 | சிறப்பு தீவிர திருத்தம் 2026 | 0 | | | | |
| துணை பட்டியல் 2 | தொடர் திருத்தக் காலம், 2026 | 0 | | | | |
| | மொத்தம் | 0 | | | | |

வாக்காளர் பதிவு அலுவலரின்
கையொப்பம்

E- Expired, S- Shifted, R-Repeated, M - Missing, Q- Disqualified