



வாக்காளர் பட்டியல் 2026 S22 தமிழ்நாடு

| | |
|---|-----------------|
| சட்டமன்றத் தொகுதியின் எண். பெயர் மற்றும் ஒதுக்கீட்டுத்தகுதி நிலை : 185 - திருப்பத்தூர் (பொது) | பாகம் எண் : 365 |
|---|-----------------|

சட்டமன்றத் தொகுதி அடங்கியுள்ள நாடாளுமன்றத் தொகுதியின் எண். பெயர் மற்றும் ஒதுக்கீட்டுத்தகுதி நிலை : 31 - சிவகங்கை (பொது)

| | | | | | | | | | |
|---|------------------------------|------|-------------------------|------------|-------------------|------------------------------|-----------------------------|------------|--|
| 1. திருத்தத்தின் விவரங்கள் | | | | | | | | | |
| <table style="width: 100%; border-collapse: collapse;"> <tr> <td style="padding: 2px;">திருத்தப்படும் ஆண்டு</td> <td style="padding: 2px;">2026</td> </tr> <tr> <td style="padding: 2px;">தகுதியேற்படுத்தும் நாள்</td> <td style="padding: 2px;">01-04-2026</td> </tr> <tr> <td style="padding: 2px;">திருத்தத்தின் வகை</td> <td style="padding: 2px;">சிறப்பு தீவிர திருத்தம் 2026</td> </tr> <tr> <td style="padding: 2px;">பட்டியல் வெளியிடப்பட்ட நாள்</td> <td style="padding: 2px;">06-04-2026</td> </tr> </table> | திருத்தப்படும் ஆண்டு | 2026 | தகுதியேற்படுத்தும் நாள் | 01-04-2026 | திருத்தத்தின் வகை | சிறப்பு தீவிர திருத்தம் 2026 | பட்டியல் வெளியிடப்பட்ட நாள் | 06-04-2026 | <p style="text-align: center;">பட்டியல் விவரம்</p> <p>19-12-2025 அன்று வெளியிடப்பட்ட சிறப்பு தீவிரத் திருத்தம், 2026 இன் அடிப்படைப் பட்டியலோடு ஒருங்கிணைக்கப்பட்ட அத்திருத்தத்தின் சேர்த்தல்கள் அடங்கிய துணைப்பட்டியல் - 1, மற்றும் அதனையடுத்த 23-02-2026 முதல் 06-04-2026 வரையிலான தொடர் திருத்த காலத்தின் துணைப்பட்டியல் - 2 (துணைப்பட்டியல்கள் 1 மற்றும் 2 இல் உள்ள நீக்கங்களும் திருத்தங்களும் அடிப்படை பட்டியலில் குறியிடப்பட்டுள்ளன.)</p> |
| திருத்தப்படும் ஆண்டு | 2026 | | | | | | | | |
| தகுதியேற்படுத்தும் நாள் | 01-04-2026 | | | | | | | | |
| திருத்தத்தின் வகை | சிறப்பு தீவிர திருத்தம் 2026 | | | | | | | | |
| பட்டியல் வெளியிடப்பட்ட நாள் | 06-04-2026 | | | | | | | | |

2. பாகத்தின் விவரங்கள் மற்றும் வாக்குச்சாவடிக்கான பரப்பளவு

| | | | | | | | | | | | | | | | | | | | |
|---|---|-----------------------|-------------------------|--------|-------------------------|-----------------|--------------|---------------|--------------|------------|---|--------|-----------------|---------|-------------|----------|------------|-----------------------|----------|
| இந்த பாகத்தில், பாகத்தின் கீழ் வரும் பிரிவின் எண் மற்றும் பெயர் | | | | | | | | | | | | | | | | | | | |
| <ul style="list-style-type: none"> 1-கோட்டையூர் (பே), வார்டு-10 மு.அழகுப்பிள்ளை தெரு 2-கோட்டையூர் (பே), வார்டு-10 கசாப்புக்கடை தெரு 3-கோட்டையூர் (பே), வார்டு-11 கொத்தார் தெரு 4-கோட்டையூர் (பே), வார்டு-11 குறவர்தெரு 5-கோட்டையூர் (பே), வார்டு-10 பெண்கள் உயர்நிலைப்பள்ளி தெரு 6-கோட்டையூர் (பே), வார்டு-9 குருநாதன் கோவில் தெரு 7-கோட்டையூர் (பே), வார்டு-11 நரசிம்மஆசாரி தெரு 8-கோட்டையூர் (பே), வார்டு-10 அருணாசலம்செட்டியார் தெரு | <table style="width: 100%; border-collapse: collapse;"> <tr> <td style="padding: 2px;">முக்கிய நகரம்/கிராமம்</td> <td style="padding: 2px;">: கோட்டையூர் பேரூராட்சி</td> </tr> <tr> <td style="padding: 2px;">வார்டு</td> <td style="padding: 2px;">: வார்டு எண் 9,10,11,12</td> </tr> <tr> <td style="padding: 2px;">அஞ்சல் அலுவலகம்</td> <td style="padding: 2px;">: கோட்டையூர்</td> </tr> <tr> <td style="padding: 2px;">காவல் நிலையம்</td> <td style="padding: 2px;">: பள்ளத்தூர்</td> </tr> <tr> <td style="padding: 2px;">பஞ்சாயத்து</td> <td style="padding: 2px;">:</td> </tr> <tr> <td style="padding: 2px;">வட்டம்</td> <td style="padding: 2px;">: திருப்பத்தூர்</td> </tr> <tr> <td style="padding: 2px;">கோட்டம்</td> <td style="padding: 2px;">: தேவகோட்டை</td> </tr> <tr> <td style="padding: 2px;">மாவட்டம்</td> <td style="padding: 2px;">: சிவகங்கை</td> </tr> <tr> <td style="padding: 2px;">அஞ்சல் குறியீட்டு எண்</td> <td style="padding: 2px;">: 630106</td> </tr> </table> | முக்கிய நகரம்/கிராமம் | : கோட்டையூர் பேரூராட்சி | வார்டு | : வார்டு எண் 9,10,11,12 | அஞ்சல் அலுவலகம் | : கோட்டையூர் | காவல் நிலையம் | : பள்ளத்தூர் | பஞ்சாயத்து | : | வட்டம் | : திருப்பத்தூர் | கோட்டம் | : தேவகோட்டை | மாவட்டம் | : சிவகங்கை | அஞ்சல் குறியீட்டு எண் | : 630106 |
| முக்கிய நகரம்/கிராமம் | : கோட்டையூர் பேரூராட்சி | | | | | | | | | | | | | | | | | | |
| வார்டு | : வார்டு எண் 9,10,11,12 | | | | | | | | | | | | | | | | | | |
| அஞ்சல் அலுவலகம் | : கோட்டையூர் | | | | | | | | | | | | | | | | | | |
| காவல் நிலையம் | : பள்ளத்தூர் | | | | | | | | | | | | | | | | | | |
| பஞ்சாயத்து | : | | | | | | | | | | | | | | | | | | |
| வட்டம் | : திருப்பத்தூர் | | | | | | | | | | | | | | | | | | |
| கோட்டம் | : தேவகோட்டை | | | | | | | | | | | | | | | | | | |
| மாவட்டம் | : சிவகங்கை | | | | | | | | | | | | | | | | | | |
| அஞ்சல் குறியீட்டு எண் | : 630106 | | | | | | | | | | | | | | | | | | |

3. வாக்குச் சாவடியின் விவரங்கள்

| | | |
|---|---|-------------|
| வாக்குச் சாவடியின் எண் மற்றும் பெயர் : 365 - சிதம்பரம் செட்டியார் பெண்கள் மேல்நிலைப்பள்ளி, கோட்டையூர், கிழக்குகட்டிடம் வடக்குப்பகுதி அறை எண்-7 வாக்குச் சாவடியின் முகவரி : சிதம்பரம் செட்டியார் பெண்கள் மேல்நிலைப்பள்ளி, கோட்டையூர், கிழக்குகட்டிடம் வடக்குப்பகுதி அறை எண்-7 | வாக்குச் சாவடியின் வகைப்பாடு (ஆண்/பெண்/பொது) | பொது |
| | துணை வாக்குச் சாவடிகளின் எண்ணிக்கை : | 0 |

4. வாக்காளர்களின் எண்ணிக்கை

| தொடங்கும் வரிசை எண் | முடியும் வரிசை எண். | நிகர வாக்காளர்களின் எண்ணிக்கை | | | |
|---------------------|---------------------|-------------------------------|------|------------------|---------|
| | | ஆண் | பெண் | மூன்றாம் பாலினம் | மொத்தம் |
| 1 | 950 | 449 | 500 | 0 | 949 |

வாக்காளர் பதிவு அலுவலரின்
கையொப்பம்

Nazri Naksha



Google Map View

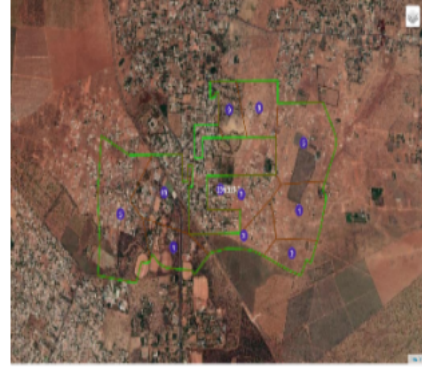

Polling Station Building Front View



Polling Station Front View



Cad View

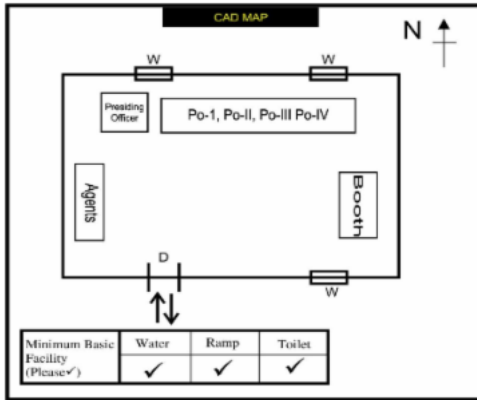

Key MAP View

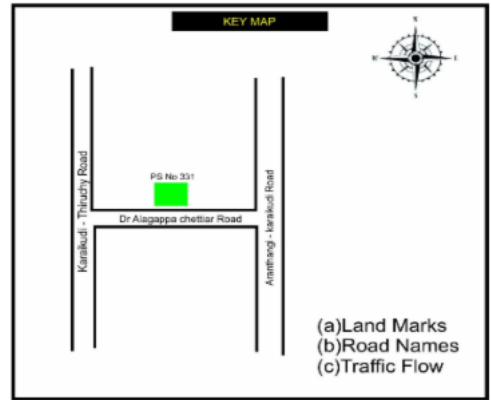

சட்டமன்றத் தொகுதியின் எண் மற்றும் பெயர் : 185-திருப்பத்தூர்
பிரிவு எண் மற்றும் பெயர் 1-கோட்டையூர் (பே), வார்டு-10 மு.அழகுப்பிள்ளை தெரு

| | | | | | |
|---|----------------------------------|--|----------------------------------|---|----------------------------------|
| 1 பெயர் : கருப்பாயி கணவர் பெயர்: சொக்கலிங்கம் வீட்டு எண் : 1 வயது : 75 பாலினம் : பெண் | TLV2017770 Photo is available | 2 பெயர் : சமதி கணவர் பெயர்: சீனிவாசன் வீட்டு எண் : 1 வயது : 68 பாலினம் : பெண் | TLV2017796 Photo is available | 3 பெயர் : பதூர்னிஷா கணவர் பெயர்: நசீர்பாட்ஷா வீட்டு எண் : 1 வயது : 54 பாலினம் : பெண் | TLV0574335 Photo is available |
| 4 பெயர் : மர்ஜீனா கணவர் பெயர்: சையது முகமது வீட்டு எண் : 1 வயது : 45 பாலினம் : பெண் | TLV0258061 Photo is available | 5 பெயர் : ஷேக்அப்துல்லா தந்தை பெயர்: நசீர்பாட்ஷா வீட்டு எண் : 1 வயது : 43 பாலினம் : ஆண் | TLV0574327 Photo is available | 6 பெயர் : கீதா தந்தை பெயர்: பழனிச்சாமி வீட்டு எண் : 1 வயது : 42 பாலினம் : பெண் | TLV0573931 Photo is available |
| 7 பெயர் : விமலா தந்தை பெயர்: கல்யாணசுந்தரம் வீட்டு எண் : 1 வயது : 40 பாலினம் : பெண் | TLV0259002 Photo is available | 8 பெயர் : சிந்தியா தந்தை பெயர்: சம்பத் வீட்டு எண் : 1 வயது : 32 பாலினம் : பெண் | TLV0574137 Photo is available | 9 பெயர் : முருகேசன் தந்தை பெயர்: கருப்பையா வீட்டு எண் : 1-3-29 வயது : 33 பாலினம் : ஆண் | TLV2312924 Photo is available |
| 10 பெயர் : அலமு அருணாசலம் தந்தை பெயர்: அருணாச்சலம் வீட்டு எண் : 1A வயது : 39 பாலினம் : பெண் | TLV0103192 Photo is available | 11 பெயர் : ஷிரீன் ஸித்தாரா தந்தை பெயர்: சையது முகமது வீட்டு எண் : 1ஏ வயது : 23 பாலினம் : பெண் | TLV2235349 Photo is available | 12 பெயர் : இந்திரா கணவர் பெயர்: செல்லமுத்து வீட்டு எண் : 2-10B வயது : 40 பாலினம் : பெண் | TLV1020700 Photo is available |
| 13 பெயர் : ராதா கணவர் பெயர்: முத்துமாரி வீட்டு எண் : 2-15-34 வயது : 41 பாலினம் : பெண் | TLV2313013 Photo is available | 14 பெயர் : மஞ்சனா கணவர் பெயர்: நாகராஜன் வீட்டு எண் : 3 வயது : 68 பாலினம் : பெண் | MDQ4007514 Photo is available | 15 பெயர் : நிரஞ்சனா கணவர் பெயர்: வீரபாண்டி வீட்டு எண் : 3 வயது : 65 பாலினம் : பெண் | TLV0696955 Photo is available |
| 16 பெயர் : துர்க்காதேவி தந்தை பெயர்: நாகராஜன் வீட்டு எண் : 3 வயது : 38 பாலினம் : பெண் | MDQ3696168 Photo is available | 17 பெயர் : நாகராஜன் தந்தை பெயர்: ராமகிருஷ்ணன் வீட்டு எண் : 3A வயது : 78 பாலினம் : ஆண் | TLV1016096 Photo is available | 18 பெயர் : ஹெனாஜெசிந்தாகிறிஸ்டி தந்தை பெயர்: ஜோசப்பிரடரிக்பிரேம்குமார் வீட்டு எண் : 4 வயது : 31 பாலினம் : பெண் | TLV0951970 Photo is available |
| 19 பெயர் : வீரப்பன் தந்தை பெயர்: சண்முகம் வீட்டு எண் : 4 வயது : 30 பாலினம் : ஆண் | TLV1122597 Photo is available | 20 பெயர் : செல்வா பாபு தந்தை பெயர்: வேணு வீட்டு எண் : 5 வயது : 39 பாலினம் : ஆண் | TLV2263150 Photo is available | 21 பெயர் : பிரத்தினா தந்தை பெயர்: கணேசன் வீட்டு எண் : 5/5 வயது : 24 பாலினம் : பெண் | TLV2235323 Photo is available |
| 22 பெயர் : சோலை தந்தை பெயர்: கலியபெருமாள் வீட்டு எண் : 6 வயது : 60 பாலினம் : ஆண் | TLV0574855 Photo is available | 23 பெயர் : பவானி கணவர் பெயர்: கருப்பையா வீட்டு எண் : 6 வயது : 44 பாலினம் : பெண் | TLV0574343 Photo is available | 24 பெயர் : சத்யபிரியா கணவர் பெயர்: கார்த்திகேயன் வீட்டு எண் : 6 வயது : 35 பாலினம் : பெண் | TLV2363414 Photo is available |
| 25 பெயர் : கற்பகம் தந்தை பெயர்: சோலை வீட்டு எண் : 6 வயது : 33 பாலினம் : பெண் | TLV0574368 Photo is available | 26 பெயர் : ஜெயப்ரியா தாயின் பெயர்: பவானி வீட்டு எண் : 6 வயது : 20 பாலினம் : பெண் | TLV2444529 Photo is available | 27 பெயர் : கங்கா தாயின் பெயர்: பவானி வீட்டு எண் : 6 வயது : 19 பாலினம் : பெண் | TLV2567980 Photo is available |
| 28 பெயர் : சாரதா கணவர் பெயர்: ராஜேந்திரன் வீட்டு எண் : 7/4 வயது : 69 பாலினம் : பெண் | TLV2131720 Photo is available | 29 பெயர் : தமிழ்செல்வி கணவர் பெயர்: மணிமுத்து வீட்டு எண் : 7-12/43-எஃப்1, வயது : 49 பாலினம் : பெண் | TLV2612141 Photo is available | 30 பெயர் : லோக தர்ஷினி தந்தை பெயர்: உதய கண்ணன் வீட்டு எண் : 7-35 வயது : 24 பாலினம் : பெண் | TLV2235380 Photo is available |

சட்டமன்றத் தொகுதியின் எண் மற்றும் பெயர் : 185-திருப்பத்தூர் பிரிவு எண் மற்றும் பெயர் 1-கோட்டையூர் (பே), வார்டு-10 மு.அழகுப்பிள்ளை தெரு

| | | | | | |
|---|----------------------------------|---|----------------------------------|--|----------------------------------|
| 31 பெயர் : பாண்டியராஜ் தந்தை பெயர் : ராஜேந்திரன் வீட்டு எண் : 7 ஏசு வயது : 45 பாலினம் : ஆண் | TLV2134831 Photo is available | 32 பெயர் : சரவணன் தந்தை பெயர் : ராஜேந்திரன் வீட்டு எண் : 7 ஏசு வயது : 40 பாலினம் : ஆண் | TLV2134823 Photo is available | 33 பெயர் : முத்து விசாலாசுனி கணவர் பெயர் : பாண்டியராஜ் வீட்டு எண் : 7 ஏசு வயது : 25 பாலினம் : பெண் | TLV2134849 Photo is available |
| 34 பெயர் : பத்மாவதி கணவர் பெயர் : ரமா கிருஷ்ணன் வீட்டு எண் : 8 வயது : 56 பாலினம் : பெண் | TLV2420602 Photo is available | 35 பெயர் : தயாநிதி தந்தை பெயர் : பிரேம்குமார் வீட்டு எண் : 8 வயது : 27 பாலினம் : ஆண் | TLV1252261 Photo is available | 36 பெயர் : ஆறுமுகம் தந்தை பெயர் : வெள்ளைச்சாமி வீட்டு எண் : 8-1-43 வயது : 49 பாலினம் : ஆண் | TLV0803783 Photo is available |
| 37 பெயர் : கற்பகம் கணவர் பெயர் : ஆறுமுகம் வீட்டு எண் : 8-1-43 வயது : 39 பாலினம் : பெண் | TLV0803791 Photo is available | 38 பெயர் : முத்துமாரி தந்தை பெயர் : சொக்கையா வீட்டு எண் : 9/2/1-1e வயது : 29 பாலினம் : பெண் | TLV1072065 Photo is available | 39 பெயர் : மதுமிதா தந்தை பெயர் : பழனி வீட்டு எண் : 9பி வயது : 21 பாலினம் : பெண் | TLV2461978 Photo is available |
| 40 பெயர் : நவீன் நிரஞ்சன் தந்தை பெயர் : பாண்டி வீட்டு எண் : 10 வயது : 25 பாலினம் : ஆண் | TLV2235315 Photo is available | 41 பெயர் : வசந்தாள் தாயின் பெயர் : வசந்தாள் வீட்டு எண் : 10-1-132 வயது : 56 பாலினம் : பெண் | TLV0258434 Photo is available | 42 பெயர் : ஹேமா முருகேசன் தாயின் பெயர் : வசந்தாள் வீட்டு எண் : 10-1/132பி வயது : 27 பாலினம் : பெண் | TLV2197234 Photo is available |
| 43 பெயர் : பாலசுப்பிரமணியன் தந்தை பெயர் : காளிமுத்து வீட்டு எண் : 10-1-143a வயது : 64 பாலினம் : ஆண் | TLV0259333 Photo is available | 44 பெயர் : இதயத்துல்லா தந்தை பெயர் : அபுக்கர்சித்திக் வீட்டு எண் : 10-2 வயது : 29 பாலினம் : ஆண் | TLV1016328 Photo is available | 45 பெயர் : அழகப்பன் தந்தை பெயர் : ராமசாமி வீட்டு எண் : 10-3-10A வயது : 57 பாலினம் : ஆண் | TLV0803882 Photo is available |
| 46 பெயர் : வள்ளியம்மை கணவர் பெயர் : அழகப்பன் வீட்டு எண் : 10-3-10A வயது : 52 பாலினம் : பெண் | TLV0803841 Photo is available | 47 பெயர் : அழகுபாண்டி தந்தை பெயர் : அழகப்பன் வீட்டு எண் : 10-3-10A வயது : 31 பாலினம் : ஆண் | TLV0803833 Photo is available | 48 பெயர் : ஸ்ரீராம் தந்தை பெயர் : சந்தானகோபாலன் வீட்டு எண் : 10-5-27 வயது : 37 பாலினம் : ஆண் | TLV0574426 Photo is available |
| 49 பெயர் : வளர்மதி கணவர் பெயர் : ரெங்கபாஸ்யம் வீட்டு எண் : 10-6-1-5 வயது : 50 பாலினம் : பெண் | TLV1016377 Photo is available | 50 பெயர் : முரளி தந்தை பெயர் : வீரையா வீட்டு எண் : 10-6/1ஏம் வயது : 46 பாலினம் : ஆண் | TLV2338325 Photo is available | 51 பெயர் : தாரணி கணவர் பெயர் : முரளி வீட்டு எண் : 10-6/1ஏம் வயது : 38 பாலினம் : பெண் | TLV2338309 Photo is available |
| 52 பெயர் : சம்பத் தந்தை பெயர் : கருப்பையா வீட்டு எண் : 10-6/3 வயது : 60 பாலினம் : ஆண் | MDQ3933470 Photo is available | 53 பெயர் : சுகதி கணவர் பெயர் : சம்பத் வீட்டு எண் : 10-6/3பி வயது : 56 பாலினம் : பெண் | MDQ3933462 Photo is available | 54 பெயர் : ஹரி கிருஷ்ணா தந்தை பெயர் : சம்பத் வீட்டு எண் : 10-6/3பீ வயது : 24 பாலினம் : ஆண் | TLV2235398 Photo is available |
| 55 பெயர் : சித்ரா கணவர் பெயர் : சண்முகம் வீட்டு எண் : 10-6-4 வயது : 56 பாலினம் : பெண் | TLV0574350 Photo is available | 56 பெயர் : இராமசாமி தந்தை பெயர் : சுப்பையா வீட்டு எண் : 10-6-6 வயது : 65 பாலினம் : ஆண் | TLV0103176 Photo is available | 57 பெயர் : காளியம்மாள் கணவர் பெயர் : இராமசாமி வீட்டு எண் : 10-6-6 வயது : 55 பாலினம் : பெண் | TLV0103184 Photo is available |
| 58 பெயர் : ஆர்த்தி தந்தை பெயர் : ராமசாமி வீட்டு எண் : 10-6-6 வயது : 31 பாலினம் : பெண் | TLV0951699 Photo is available | 59 பெயர் : யோகேஸ்வரன் தந்தை பெயர் : இராமசாமி வீட்டு எண் : 10-6-6 வயது : 28 பாலினம் : ஆண் | TLV1072024 Photo is available | 60 பெயர் : மணிகண்டன் மோகன் தந்தை பெயர் : மோகன் வீட்டு எண் : 10-6-7 வயது : 28 பாலினம் : ஆண் | TLV2308062 Photo is available |

சட்டமன்றத் தொகுதியின் எண் மற்றும் பெயர் : 185-திருப்பத்தூர் பிரிவு எண் மற்றும் பெயர் 1-கோட்டையூர் (பே), வார்டு-10 மு.அழகுப்பிள்ளை தெரு

| | | | | | |
|--|----------------------------------|--|----------------------------------|--|----------------------------------|
| 61 பெயர் : காயத்ரி தந்தை பெயர் : ஆர்நகுமார வீட்டு எண் : 10-8/6 வயது : 25 பாலினம் : பெண் | TLV2131712 Photo is available | 62 பெயர் : ஹாஜிரா சலைஹா தந்தை பெயர் : இயத்துல்லா வீட்டு எண் : 10/80இ வயது : 24 பாலினம் : பெண் | TLV2263275 Photo is available | 63 பெயர் : அண்ணாமலை தந்தை பெயர் : வள்ளியப்பன் வீட்டு எண் : 11 வயது : 60 பாலினம் : பெண் | TLV1239649 Photo is available |
| # 64 பெயர் : மெடலின் ஆல்பிரைட் தாயின் பெயர் : ஆரோக்கியா செல்வி வீட்டு எண் : 11-1/9ஏஃப வயது : 24 பாலினம் : பெண் | TLV2235307 Photo is available | 65 பெயர் : கீதாபா தந்தை பெயர் : ராமதாஸ் வீட்டு எண் : 11-1/10 வயது : 26 பாலினம் : பெண் | TLV2263259 Photo is available | 66 பெயர் : வித்யாம்பிகை தந்தை பெயர் : சபாபதி வீட்டு எண் : 11-1/10 வயது : 24 பாலினம் : பெண் | TLV2263267 Photo is available |
| 67 பெயர் : அந்தோனி செல்வம் தந்தை பெயர் : பெர்க்கான்ஸ் பீட்டர் வீட்டு எண் : 11-1/14 ஏ வயது : 25 பாலினம் : ஆண் | TLV2134864 Photo is available | 68 பெயர் : ஆரோக்கிய சர்மிளா தந்தை பெயர் : பெர்க்கான்ஸ் பீட்டர் வீட்டு எண் : 11-1/14ஏ வயது : 23 பாலினம் : பெண் | TLV2235216 Photo is available | 69 பெயர் : ஏம்மே கர்மிசீல ஸித்ரேலா தந்தை பெயர் : ஜோசஃப் ஃப்ரேஸ்க பிரேம்குமார் வீட்டு எண் : 11-1/48 வயது : 27 பாலினம் : பெண் | TLV2321172 Photo is available |
| 70 பெயர் : சொர்ணலெட்சுமி க தந்தை பெயர் : கணபதிராமன் வீட்டு எண் : 11-1/49 சி வயது : 27 பாலினம் : பெண் | TLV2131704 Photo is available | 71 பெயர் : மரிய ஜெய்சி தந்தை பெயர் : குசை மாணிக்கம் வீட்டு எண் : 11-1/58 வயது : 26 பாலினம் : பெண் | TLV2235281 Photo is available | 72 பெயர் : விஜய் ஆதித்யா தந்தை பெயர் : முத்தையா வீட்டு எண் : 11-4 வயது : 26 பாலினம் : ஆண் | TLV1272780 Photo is available |
| 73 பெயர் : க்ரேஸி தந்தை பெயர் : ராபர்ட் வீட்டு எண் : 11-4/8 வயது : 24 பாலினம் : பெண் | TLV2134856 Photo is available | 74 பெயர் : நஸியாந்ஸாந் தந்தை பெயர் : கஸ்பார் ஆரோக்கியசாமி செல்வம் வீட்டு எண் : 11-5/10ஏ வயது : 26 பாலினம் : ஆண் | TLV1284926 Photo is available | 75 பெயர் : லாவண்யா மருதமுத்து கணவர் பெயர் : பிரசன்னகுமார் வீட்டு எண் : 11-5-21 வயது : 32 பாலினம் : பெண் | TLV1301266 Photo is available |
| 76 பெயர் : காளியம்மாள் கணவர் பெயர் : ராஜ் குமார் வீட்டு எண் : 11-5ஏ வயது : 28 பாலினம் : பெண் | TLV2235257 Photo is available | 77 பெயர் : வள்ளியம்மை தந்தை பெயர் : சோலை சுப்பன் வீட்டு எண் : 11-7-6 வயது : 38 பாலினம் : பெண் | TLV2338408 Photo is available | 78 பெயர் : அழகர் தந்தை பெயர் : ராக்கு வீட்டு எண் : 11-7/6 வயது : 26 பாலினம் : ஆண் | TLV2235430 Photo is available |
| 79 பெயர் : நீலகண்டன் தந்தை பெயர் : உய்யவந்தான் வீட்டு எண் : 11-7-9 வயது : 26 பாலினம் : ஆண் | TLV2235273 Photo is available | 80 பெயர் : கருப்பையா தந்தை பெயர் : சிவசுப்பிரமணியன் வீட்டு எண் : 11/25 வயது : 23 பாலினம் : ஆண் | TLV2263242 Photo is available | 81 பெயர் : பூர்ணிமா தந்தை பெயர் : சிவசுப்பிரமணியன் வீட்டு எண் : 11/25 வயது : 23 பாலினம் : பெண் | TLV2263234 Photo is available |
| #2 82 பெயர் : வெள்ளையம்மாள் தந்தை பெயர் : தனசேகரன் வீட்டு எண் : 11/38 வயது : 59 பாலினம் : ஆண் | TLV0696666 Photo is available | 83 பெயர் : கீதபிரியன் தந்தை பெயர் : சோலையப்பன் வீட்டு எண் : 11/38 வயது : 24 பாலினம் : ஆண் | TLV2131654 Photo is available | 84 பெயர் : சுரேஷ் தந்தை பெயர் : ராமன் வீட்டு எண் : 11-47 வயது : 43 பாலினம் : ஆண் | TLV0574442 Photo is available |
| 85 பெயர் : பரிமளா கணவர் பெயர் : சுரேஷ் வீட்டு எண் : 11-47 வயது : 42 பாலினம் : பெண் | TLV0574434 Photo is available | 86 பெயர் : சொர்ணமூர்த்தி தந்தை பெயர் : அழகப்பன் வீட்டு எண் : 11-128A வயது : 29 பாலினம் : ஆண் | TLV1072107 Photo is available | 87 பெயர் : கனகவல்லி தந்தை பெயர் : உடையப்பன் வீட்டு எண் : 11-512 வயது : 26 பாலினம் : பெண் | TLV1301225 Photo is available |
| 88 பெயர் : சந்திரன் தந்தை பெயர் : மதியழகன் வீட்டு எண் : 12-1-15A வயது : 29 பாலினம் : ஆண் | TLV1072016 Photo is available | 89 பெயர் : ரஞ்சித்குமார் தந்தை பெயர் : ஆண்டியப்பன் வீட்டு எண் : 12-4/7 வயது : 24 பாலினம் : ஆண் | TLV2190833 Photo is available | 90 பெயர் : செல்வம் தந்தை பெயர் : விளத்தன் வீட்டு எண் : 12-4-24 வயது : 40 பாலினம் : ஆண் | TLV0259572 Photo is available |

சட்டமன்றத் தொகுதியின் எண் மற்றும் பெயர் : 185-திருப்பத்தூர் பிரிவு எண் மற்றும் பெயர் 1-கோட்டையூர் (பே), வார்டு-10 மு.அழகுப்பிள்ளை தெரு

| | | | | | |
|---|----------------------------------|--|----------------------------------|--|----------------------------------|
| 91 பெயர் : நாகசுந்தரம் தந்தை பெயர்: ராஜேந்திரன் வீட்டு எண் : 12-5-88 வயது : 25 பாலினம் : ஆண் | TLV2153138 Photo is available | 92 பெயர் : மதியழகன் தந்தை பெயர்: சண்முகம் வீட்டு எண் : 12-5-101 வயது : 70 பாலினம் : ஆண் | TLV1020924 Photo is available | 93 பெயர் : பூங்கொடி கணவர் பெயர்: மதியழகன் வீட்டு எண் : 12-5-101 வயது : 60 பாலினம் : பெண் | TLV1020932 Photo is available |
| 94 பெயர் : சமதி கணவர் பெயர்: மதியழகன் வீட்டு எண் : 12-5-101 வயது : 44 பாலினம் : பெண் | TLV1020916 Photo is available | 95 பெயர் : சமேஷ் தந்தை பெயர்: மதியழகன் வீட்டு எண் : 12-5-101 வயது : 40 பாலினம் : ஆண் | TLV1020908 Photo is available | 96 பெயர் : சூரியா தந்தை பெயர்: கணேசன் வீட்டு எண் : 12-7-6ஏ வயது : 24 பாலினம் : ஆண் | TLV2235331 Photo is available |
| 97 பெயர் : பெரியசாமி தந்தை பெயர்: சொக்கலிங்கம் வீட்டு எண் : 12-7-9 வயது : 60 பாலினம் : ஆண் | TLV0258574 Photo is available | 98 பெயர் : சென்பகவேணி தந்தை பெயர்: ஜானகிராமன் வீட்டு எண் : 12-7/11 வயது : 25 பாலினம் : பெண் | TLV2131696 Photo is available | 99 பெயர் : பாலாஜி தந்தை பெயர்: சுப்ரமணியன் வீட்டு எண் : 12-7/13 வயது : 24 பாலினம் : ஆண் | TLV2131647 Photo is available |
| 100 பெயர் : உதயா கணபதி தந்தை பெயர்: சேகரன் வீட்டு எண் : 12-8/66 வயது : 23 பாலினம் : ஆண் | TLV2338432 Photo is available | 101 பெயர் : மகாலெட்சுமி கணவர் பெயர்: மோகன் ராஜ் வீட்டு எண் : 12 ஏ வயது : 27 பாலினம் : பெண் | TLV2314870 Photo is available | 102 பெயர் : அரியநாச்சி தாயின் பெயர்: லெட்சுமி வீட்டு எண் : 13 வயது : 28 பாலினம் : பெண் | TLV1252097 Photo is available |
| 103 பெயர் : அழகுராஜன் தந்தை பெயர்: மணிகண்டன் வீட்டு எண் : 13 வயது : 25 பாலினம் : ஆண் | TLV2235240 Photo is available | 104 பெயர் : லோகேஷ்வரி தந்தை பெயர்: வேலுமணி வீட்டு எண் : 13 வயது : 22 பாலினம் : பெண் | TLV2338416 Photo is available | 105 பெயர் : மெகதாஜ் கணவர் பெயர்: ஷேக் அப்துல்லா வீட்டு எண் : 13-2-25 வயது : 42 பாலினம் : பெண் | TLV1016237 Photo is available |
| 106 பெயர் : தைனஸ் தந்தை பெயர்: மிக்கேல் வீட்டு எண் : 20 வயது : 70 பாலினம் : ஆண் | TLV0574459 Photo is available | 107 பெயர் : பாணுபிரியா தந்தை பெயர்: சொக்கலிங்கம் வீட்டு எண் : 20 வயது : 26 பாலினம் : பெண் | TLV1252089 Photo is available | 108 பெயர் : ஜோஸ்பின் பிரின்ஸ் கணவர் பெயர்: பிரின்ஸ் வீட்டு எண் : 25 வயது : 67 பாலினம் : பெண் | TLV2338283 Photo is available |
| 109 பெயர் : நாடியம்மாள் கணவர் பெயர்: அழகு வீட்டு எண் : 28A-12-4 வயது : 32 பாலினம் : பெண் | TLV1072040 Photo is available | # 110 பெயர் : பாண்டியீளாள் வெ தந்தை பெயர்: வெள்ளைசாமி வீட்டு எண் : 29டி,15 வயது : 25 பாலினம் : பெண் | TLV1283308 Photo is available | 111 பெயர் : கருப்பன்செட்டி தந்தை பெயர்: தேனப்பன்செட்டியார் கருப்பன்செட்டியார் வீட்டு எண் : 30 வயது : 71 பாலினம் : ஆண் | TLV2263283 Photo is available |
| 112 பெயர் : ராஜேஷ்வரி கணவர் பெயர்: கருப்பன்செட்டி வீட்டு எண் : 30 வயது : 68 பாலினம் : பெண் | TLV2263317 Photo is available | 113 பெயர் : கருப்பன்செட்டி விஜய் தந்தை பெயர்: கருப்பன்செட்டி வீட்டு எண் : 30 வயது : 34 பாலினம் : ஆண் | TLV2263309 Photo is available | 114 பெயர் : அன்னபூரணி தந்தை பெயர்: கருப்பன் செட்டி வீட்டு எண் : 30 வயது : 31 பாலினம் : பெண் | TLV2263291 Photo is available |
| 115 பெயர் : பாப்பா கணவர் பெயர்: முத்தையா பிள்ளை வீட்டு எண் : 30/க்யூ வயது : 73 பாலினம் : பெண் | TLV2235406 Photo is available | 116 பெயர் : சீதா லெட்சுமி கணவர் பெயர்: ரமேஷ் குமார் வீட்டு எண் : 30/ஏக்ஸ் வயது : 46 பாலினம் : பெண் | TLV2235422 Photo is available | 117 பெயர் : ஜெயக்குமார் இதரர் பெயர்: அருள் ரூபி வீட்டு எண் : 64கே வயது : 46 பாலினம் : ஆண் | TLV2263192 Photo is available |
| 118 பெயர் : அருள் ரூபி கணவர் பெயர்: ஜெயக்குமார் வீட்டு எண் : 64 கே வயது : 41 பாலினம் : பெண் | TLV2263200 Photo is available | 119 பெயர் : அந்தோனிச்செல்வி தந்தை பெயர்: ஜேக்கப்ராஜன் வீட்டு எண் : 68 வயது : 38 பாலினம் : பெண் | TLV1272848 Photo is available | 120 பெயர் : ஜெயபுரீ தந்தை பெயர்: கண்ணன் வீட்டு எண் : 71 வயது : 26 பாலினம் : பெண் | TLV1252105 Photo is available |

| | | |
|---|---|---|
| <p>121</p> <p>TLV2263176</p> <p>பெயர் : பத்மபூர் தந்தை பெயர்: மகேந்திரன் வீட்டு எண் : 71ஏ வயது : 26 பாலினம் : பெண்</p> <p>Photo is available</p> | <p>122</p> <p>TLV0696344</p> <p>பெயர் : விக்கேஷ்குமார் தந்தை பெயர்: ராமகிருஷ்ணன் வீட்டு எண் : 73 வயது : 31 பாலினம் : ஆண்</p> <p>Photo is available</p> | <p>123</p> <p>TLV2235299</p> <p>பெயர் : முத்து தந்தை பெயர்: கருப்பஞ்செட்டி வீட்டு எண் : 79/ஏ வயது : 26 பாலினம் : பெண்</p> <p>Photo is available</p> |
| <p>124</p> <p>TLV2573228</p> <p>பெயர் : விக்னேஷ் க இதரர் பெயர்: மெய்யம்மை வா வீட்டு எண் : 108 வயது : 23 பாலினம் : ஆண்</p> <p>Photo is available</p> | <p>125</p> <p>TLV2263341</p> <p>பெயர் : வள்ளி கணவர் பெயர்: மெய்யர் வீட்டு எண் : 10 9/2 வயது : 52 பாலினம் : பெண்</p> <p>Photo is available</p> | <p>126</p> <p>TLV2263226</p> <p>பெயர் : அருண்குமார் தந்தை பெயர்: மெய்யர் வீட்டு எண் : 10 9/2 வயது : 23 பாலினம் : ஆண்</p> <p>Photo is available</p> |
| <p>127</p> <p>TLV2263218</p> <p>பெயர் : சரண்யா கணவர் பெயர்: பிரபு வீட்டு எண் : 11 1/21 வயது : 36 பாலினம் : பெண்</p> <p>Photo is available</p> | <p>128</p> <p>TLV2131670</p> <p>பெயர் : அருண்குமார் தந்தை பெயர்: அய்யாக்கண்ணு வீட்டு எண் : எண்.12-4/8 வயது : 25 பாலினம் : ஆண்</p> <p>Photo is available</p> | |

| | | | | | | | | | | | |
|-----|------------|--|--------------------|-----|------------|--|--------------------|-----|------------|---|--------------------|
| 129 | TLV2017838 | பெயர் : அப்துல்ரஸாக் தந்தை பெயர்: பக்கிரிமுகமது வீட்டு எண் : 1 வயது : 69 பாலினம் : ஆண் | Photo is available | 130 | TLV2017846 | பெயர் : அப்துல்ரகீம் கணவர் பெயர்: பக்கிரிமுகமது வீட்டு எண் : 1 வயது : 65 பாலினம் : பெண் | Photo is available | 131 | TLV2017853 | பெயர் : செளராபீவி கணவர் பெயர்: அப்துல்ரஸாக் வீட்டு எண் : 1 வயது : 64 பாலினம் : பெண் | Photo is available |
| 132 | TLV2017861 | பெயர் : மும்தாஜுபேகம் கணவர் பெயர்: அப்துல்ரகீம் வீட்டு எண் : 1 வயது : 58 பாலினம் : பெண் | Photo is available | 133 | MDQ1239987 | பெயர் : அப்துல்அஜீஸ் தந்தை பெயர்: அப்துல்ரஸாக் வீட்டு எண் : 1 வயது : 43 பாலினம் : ஆண் | Photo is available | 134 | TLV2017879 | பெயர் : ஆராயி கணவர் பெயர்: சின்னையா வீட்டு எண் : 2C வயது : 61 பாலினம் : பெண் | Photo is available |
| 135 | MDQ1267368 | பெயர் : பாண்டி தந்தை பெயர்: சின்னையா வீட்டு எண் : 2C வயது : 43 பாலினம் : ஆண் | Photo is available | 136 | TLV0257766 | பெயர் : முத்தராஜா தந்தை பெயர்: ரவி வீட்டு எண் : 4-3-3 வயது : 35 பாலினம் : ஆண் | Photo is available | 137 | TLV2017895 | பெயர் : வள்ளியம்மை கணவர் பெயர்: வெள்ளையன் வீட்டு எண் : 10-8 வயது : 60 பாலினம் : பெண் | Photo is available |
| 138 | TLV0574467 | பெயர் : மருதப்பன் தந்தை பெயர்: மெய்யர் வீட்டு எண் : 10-9-2 வயது : 33 பாலினம் : ஆண் | Photo is available | 139 | TLV0697060 | பெயர் : பழனியப்பன் தந்தை பெயர்: ஆறுமுகம் வீட்டு எண் : 10-9-3 வயது : 60 பாலினம் : ஆண் | Photo is available | 140 | TLV0697078 | பெயர் : கலைச்செல்வி கணவர் பெயர்: பழனியப்பன் வீட்டு எண் : 10-9-3 வயது : 46 பாலினம் : பெண் | Photo is available |
| 141 | TLV1072115 | பெயர் : அழகுசந்தரம் தந்தை பெயர்: பழனியப்பன் வீட்டு எண் : 10-9-3 வயது : 29 பாலினம் : ஆண் | Photo is available | 142 | TLV2384246 | பெயர் : செல்ல பாண்டி தந்தை பெயர்: செல்லகண்ணு வீட்டு எண் : 47 வயது : 22 பாலினம் : பெண் | Photo is available | 143 | TLV1278019 | பெயர் : சிந்நமருது தந்தை பெயர்: மேஇயர் வீட்டு எண் : 233 வயது : 26 பாலினம் : ஆண் | Photo is available |

| | | | | | |
|---|------------|--|------------|---|------------|
| 144 பெயர் : சலீமாபேகம் கணவர் பெயர்: முகம்மதுசரீபு வீட்டு எண் : 1 வயது : 63 பாலினம் : பெண் Photo is available | TLV0574947 | 145 பெயர் : பழனி தந்தை பெயர்: மணி வீட்டு எண் : 1 வயது : 58 பாலினம் : ஆண் Photo is available | TLV0259283 | 146 பெயர் : கௌரி கணவர் பெயர்: பழனி வீட்டு எண் : 1 வயது : 57 பாலினம் : பெண் Photo is available | TLV0258202 |
| 147 பெயர் : ஜானசி கணவர் பெயர்: சூசை மாணிக்கம் வீட்டு எண் : 1 வயது : 52 பாலினம் : பெண் Photo is available | TLV0696575 | 148 பெயர் : டேவிட் தந்தை பெயர்: தங்கப்பன் வீட்டு எண் : 1 வயது : 50 பாலினம் : ஆண் Photo is available | TLV0574418 | 149 பெயர் : ஞானசௌந்தரி கணவர் பெயர்: சரவணன் வீட்டு எண் : 1 வயது : 47 பாலினம் : பெண் Photo is available | TLV1016252 |
| 150 பெயர் : பெரியசாமி தந்தை பெயர்: சாத்தையா வீட்டு எண் : 1 வயது : 46 பாலினம் : ஆண் Photo is available | TLV0574012 | 151 பெயர் : சரவணன் தந்தை பெயர்: சுந்தன் வீட்டு எண் : 1 வயது : 45 பாலினம் : ஆண் Photo is available | TLV1016260 | 152 பெயர் : லெட்சுமி கணவர் பெயர்: ஆறுமுகம் வீட்டு எண் : 1 வயது : 42 பாலினம் : பெண் Photo is available | TLV0574665 |
| 153 பெயர் : முருகவள்ளி தந்தை பெயர்: சித்ரவேலு வீட்டு எண் : 1 வயது : 39 பாலினம் : பெண் Photo is available | MDQ1892694 | 154 பெயர் : மீனாட்சிபாரதி தந்தை பெயர்: ராமதாஸ் வீட்டு எண் : 1 வயது : 36 பாலினம் : பெண் Photo is available | TLV0574988 | 155 பெயர் : கிருஷ்ணவேணி கணவர் பெயர்: மூர்த்தி வீட்டு எண் : 1 வயது : 36 பாலினம் : பெண் Photo is available | TLV1162304 |
| 156 பெயர் : திலகவதி கணவர் பெயர்: கார்த்திகேயன் வீட்டு எண் : 1 வயது : 34 பாலினம் : பெண் Photo is available | TLV0257865 | 157 பெயர் : பரத்குமார் தந்தை பெயர்: முத்துக்குமார் வீட்டு எண் : 1 வயது : 33 பாலினம் : ஆண் Photo is available | TLV0574293 | 158 பெயர் : பாலசந்தர் தந்தை பெயர்: சபாபதி வீட்டு எண் : 1 வயது : 32 பாலினம் : ஆண் Photo is available | TLV0574079 |
| 159 பெயர் : பார்வதி தந்தை பெயர்: வெள்ளைச்சாமி வீட்டு எண் : 1 வயது : 28 பாலினம் : பெண் Photo is available | TLV1162247 | 160 பெயர் : முருகானந்தம் தாயின் பெயர்: மாரியம்மாள் வீட்டு எண் : 1-1 வயது : 54 பாலினம் : ஆண் Photo is available | TLV0573998 | 161 பெயர் : இராமப்பிரியா கணவர் பெயர்: இராஜநாராயணன் வீட்டு எண் : 1-1-45 வயது : 46 பாலினம் : பெண் Photo is available | TLV1072164 |
| 162 பெயர் : சண்முகா ராஜேஷ்வரன் சிதம்பரம் தந்தை பெயர்: சிதம்பரம் வீட்டு எண் : 3 வயது : 28 பாலினம் : ஆண் Photo is available | TLV2357531 | 163 பெயர் : ஹேமப்பிரியா கணவர் பெயர்: வீரபாண்டி வீட்டு எண் : 3A வயது : 31 பாலினம் : பெண் Photo is available | TLV0952010 | 164 பெயர் : கார்த்திக் தந்தை பெயர்: சின்னக்காளை வீட்டு எண் : 4 வயது : 31 பாலினம் : ஆண் Photo is available | TLV0803320 |
| 165 பெயர் : சரவணன் தந்தை பெயர்: சின்னக்காளை வீட்டு எண் : 4 வயது : 29 பாலினம் : ஆண் Photo is available | TLV1072131 | 166 பெயர் : பார்த்த சாரதி தந்தை பெயர்: தியகராஜன் வீட்டு எண் : 4-9-7E வயது : 59 பாலினம் : ஆண் Photo is available | TLV0144741 | 167 பெயர் : ஜெயபால் தந்தை பெயர்: சுப்பையன் வீட்டு எண் : 4-9-7E வயது : 50 பாலினம் : ஆண் Photo is available | TLV0144733 |
| 168 பெயர் : வசந்தாள் கணவர் பெயர்: ஆப்பநாதன் வீட்டு எண் : 4-11-1 வயது : 71 பாலினம் : பெண் Photo is available | TLV0258442 | 169 பெயர் : சோமசுந்தரம் தந்தை பெயர்: ஆப்பநாதன் வீட்டு எண் : 4-11-1 வயது : 36 பாலினம் : ஆண் Photo is available | TLV0257774 | 170 பெயர் : அருளானந்து தந்தை பெயர்: அன்தோனி வீட்டு எண் : 5 வயது : 62 பாலினம் : ஆண் Photo is available | MDQ3576311 |
| 171 பெயர் : ஜெயசீலா கணவர் பெயர்: அருளானந்து வீட்டு எண் : 5 வயது : 52 பாலினம் : பெண் Photo is available | MDQ1894732 | 172 பெயர் : ஆல்பர்ட் தந்தை பெயர்: அன்தோனி வீட்டு எண் : 5 வயது : 50 பாலினம் : ஆண் Photo is available | TLV1121995 | 173 பெயர் : அஞ்சலை கணவர் பெயர்: உய்யவந்தன் வீட்டு எண் : 5 வயது : 45 பாலினம் : பெண் Photo is available | TLV0575209 |

சட்டமன்றத் தொகுதியின் எண் மற்றும் பெயர் : 185-திருப்பத்தூர் பிரிவு எண் மற்றும் பெயர் 3-கோட்டையூர் (பே), வார்டு-11 கொத்தார் தெரு

| | | | | | |
|--|------------|--|------------|---|------------|
| 174 பெயர் : சோலை தந்தை பெயர்: சிவாஜி வீட்டு எண் : 5 வயது : 43 பாலினம் : ஆண் Photo is available | MDQ3576329 | 175 பெயர் : விக்னேஷ் தந்தை பெயர்: சிவக்குமார் வீட்டு எண் : 5 வயது : 20 பாலினம் : ஆண் Photo is available | TLV2499689 | 176 பெயர் : ஆர் வீரராகவன் தந்தை பெயர்: ராஜகோபால் வீட்டு எண் : 5-ஆஈ வயது : 69 பாலினம் : ஆண் Photo is available | TLV2305969 |
| 177 பெயர் : முத்துமீனாள் கணவர் பெயர்: சொக்கலிங்கம் வீட்டு எண் : 6B வயது : 72 பாலினம் : பெண் Photo is available | MDQ1898808 | 178 பெயர் : பிரசன்னவேங்கடேஷ் தந்தை பெயர்: தினமணி வீட்டு எண் : 6/13 வயது : 35 பாலினம் : ஆண் Photo is available | TLV2386886 | S 179 பெயர் : ஆனந்தராஜ் தந்தை பெயர்: சேது வீட்டு எண் : 7/1/2 வயது : 41 பாலினம் : ஆண் Photo is available | TLV2157493 |
| 180 பெயர் : மயில்வாகணன் தந்தை பெயர்: அவுடையப்பன் வீட்டு எண் : 7-12-30H வயது : 46 பாலினம் : ஆண் Photo is available | TLV0574673 | 181 பெயர் : ராஜேந்திரன் தந்தை பெயர்: பாக்கியம் வீட்டு எண் : 7ஏ வயது : 38 பாலினம் : ஆண் Photo is available | MDQ3933520 | 182 பெயர் : பார்வதி கணவர் பெயர்: பெருமாள் வீட்டு எண் : 8 வயது : 66 பாலினம் : பெண் Photo is available | TLV2017903 |
| 183 பெயர் : ஈஸ்வரன் தாயின் பெயர்: சுந்தரி வீட்டு எண் : 8-ஏ வயது : 24 பாலினம் : ஆண் Photo is available | TLV2355337 | 184 பெயர் : பாண்டிமீனாள் தந்தை பெயர்: குமார் வீட்டு எண் : 9-1/2 வயது : 26 பாலினம் : பெண் Photo is available | TLV1323286 | 185 பெயர் : ராஜேஸ்வரி கணவர் பெயர்: கண்ணன் வீட்டு எண் : 9-3-9A வயது : 39 பாலினம் : பெண் Photo is available | TLV0696849 |
| 186 பெயர் : மகேஸ்வரி கணவர் பெயர்: முத்து வீட்டு எண் : 10 வயது : 56 பாலினம் : பெண் Photo is available | TLV2017911 | 187 பெயர் : பொன்னழகிதேவி தந்தை பெயர்: வீரையா வீட்டு எண் : 10 வயது : 33 பாலினம் : பெண் Photo is available | TLV0574038 | 188 பெயர் : மகேஷ்குமார் தாயின் பெயர்: மல்லிகா வீட்டு எண் : 10-2-131 வயது : 32 பாலினம் : ஆண் Photo is available | TLV0574095 |
| 189 பெயர் : நடராஜன் தந்தை பெயர்: பழனியப்பன் வீட்டு எண் : 10-3-9 வயது : 34 பாலினம் : ஆண் Photo is available | TLV0574129 | 190 பெயர் : சண்முகப்பிரியன் தந்தை பெயர்: பழனியப்பன் வீட்டு எண் : 10-3-9E வயது : 31 பாலினம் : ஆண் Photo is available | TLV0951798 | 191 பெயர் : செல்வி கணவர் பெயர்: ராஜேந்திரன் வீட்டு எண் : 10-26 வயது : 48 பாலினம் : பெண் Photo is available | TLV0257782 |
| 192 பெயர் : சோலையப்பன் தந்தை பெயர்: சுப்பையா வீட்டு எண் : 11 வயது : 80 பாலினம் : ஆண் Photo is available | TLV0803338 | 193 பெயர் : தில்லைசிவகாமி கணவர் பெயர்: சோலையப்பன் வீட்டு எண் : 11 வயது : 57 பாலினம் : பெண் Photo is available | TLV0803346 | 194 பெயர் : ஜேசு மாணிக்கம் தந்தை பெயர்: பொன்னையா வீட்டு எண் : 11 வயது : 56 பாலினம் : ஆண் Photo is available | TLV0575134 |
| 195 பெயர் : லெட்சுமி கணவர் பெயர்: சின்னையா வீட்டு எண் : 11 வயது : 42 பாலினம் : பெண் Photo is available | TLV0574020 | # 196 பெயர் : ரம்பிரபா அய்யப்பன் தந்தை பெயர்: அய்யப்பன் வீட்டு எண் : 11 வயது : 41 பாலினம் : பெண் Photo is available | TLV0248377 | 197 பெயர் : அப்துல் ஆசிக் ரகுமான் தந்தை பெயர்: அப்துல்ரஹீம் வீட்டு எண் : 11 வயது : 31 பாலினம் : ஆண் Photo is available | TLV0803445 |
| 198 பெயர் : முத்துக்குமார் தந்தை பெயர்: சத்தியமூர்த்தி வீட்டு எண் : 11 வயது : 30 பாலினம் : ஆண் Photo is available | TLV0803312 | 199 பெயர் : விநாயகமூர்த்தி தந்தை பெயர்: அழகப்பன் வீட்டு எண் : 11 வயது : 28 பாலினம் : ஆண் Photo is available | TLV1122001 | 200 பெயர் : ஆர்த்தி தந்தை பெயர்: வீரையன் வீட்டு எண் : 11 வயது : 26 பாலினம் : பெண் Photo is available | TLV1278068 |
| 201 பெயர் : அருணாச்சலம் தந்தை பெயர்: ராமன் வீட்டு எண் : 11-1 வயது : 69 பாலினம் : ஆண் Photo is available | TLV0136275 | 202 பெயர் : சுசீலா கணவர் பெயர்: அருணாச்சலம் வீட்டு எண் : 11-1 வயது : 59 பாலினம் : பெண் Photo is available | TLV0136184 | 203 பெயர் : ஆணிமுத்து தந்தை பெயர்: சுப்பையா வீட்டு எண் : 11-1 வயது : 54 பாலினம் : ஆண் Photo is available | TLV0259069 |

சட்டமன்றத் தொகுதியின் எண் மற்றும் பெயர் : 185-திருப்பத்தூர்
பிரிவு எண் மற்றும் பெயர் 3-கோட்டையூர் (பே), வார்டு-11 கொத்தார் தெரு

| | | | | | |
|--|------------|---|------------|--|------------|
| 204 பெயர் : கலையரசி தந்தை பெயர்: ஆனிமுத்து வீட்டு எண் : 11-1 வயது : 53 பாலினம் : பெண் Photo is available | TLV0258111 | 205 பெயர் : கண்ணன் தந்தை பெயர்: ராமநாதன் வீட்டு எண் : 11-1 வயது : 53 பாலினம் : ஆண் Photo is available | TLV1121821 | 206 பெயர் : ஞான செளந்தரி கணவர் பெயர்: ஜேசு மாணிக்கம் வீட்டு எண் : 11-1 வயது : 51 பாலினம் : பெண் Photo is available | TLV0575183 |
| 207 பெயர் : நவநீதம் கணவர் பெயர்: கண்ணன் வீட்டு எண் : 11-1 வயது : 45 பாலினம் : பெண் Photo is available | TLV1121839 | 208 பெயர் : விஜயலெட்சுமி கணவர் பெயர்: அருணாச்சலம் வீட்டு எண் : 11-1 வயது : 41 பாலினம் : பெண் Photo is available | TLV0136218 | 209 பெயர் : ரெனிடா கணவர் பெயர்: திவ்வியவிண்ணரசு வீட்டு எண் : 11-1 வயது : 40 பாலினம் : பெண் Photo is available | TLV0575225 |
| 210 பெயர் : சுகதி தந்தை பெயர்: அருணாச்சலம் வீட்டு எண் : 11-1 வயது : 38 பாலினம் : பெண் Photo is available | TLV0136267 | 211 பெயர் : பிரசன்னா தந்தை பெயர்: தண்டபாணி வீட்டு எண் : 11-1 வயது : 38 பாலினம் : ஆண் Photo is available | TLV1324680 | 212 பெயர் : பாண்டிசெல்வி கணவர் பெயர்: பிரசன்னா வீட்டு எண் : 11-1 வயது : 38 பாலினம் : பெண் Photo is available | TLV1324839 |
| 213 பெயர் : அசோக்குமார் தந்தை பெயர்: கணேசன் வீட்டு எண் : 11-1 வயது : 29 பாலினம் : ஆண் Photo is available | TLV1020742 | 214 பெயர் : ஜோசப் டேனியல் தந்தை பெயர்: குசைமாணிக்கம் வீட்டு எண் : 11-1 வயது : 29 பாலினம் : ஆண் Photo is available | TLV1121920 | 215 பெயர் : தேவயாணி தந்தை பெயர்: சத்தியமூர்த்தி வீட்டு எண் : 11-1 வயது : 28 பாலினம் : பெண் Photo is available | TLV1121813 |
| 216 பெயர் : கணேசன் சோனா தந்தை பெயர்: கருப்பையா சோனா வீட்டு எண் : 11/1 வயது : 26 பாலினம் : ஆண் Photo is available | TLV2196137 | #2 217 பெயர் : ஹெரல்ட் ராபின்சன் இதரர் பெயர்: கலையரசி கலையரசி வீட்டு எண் : 11-1/1 வயது : 27 பாலினம் : ஆண் Photo is available | TLV1259829 | 218 பெயர் : முத்துக்கிருஷ்ணன் தந்தை பெயர்: சிவக்குமார் வீட்டு எண் : 11/1-2 வயது : 26 பாலினம் : ஆண் Photo is available | TLV1262799 |
| 219 பெயர் : பாலசரஸ்வதி தந்தை பெயர்: பார்த்தசாரதி வீட்டு எண் : 11-1-2A வயது : 54 பாலினம் : பெண் Photo is available | TLV0144725 | 220 பெயர் : சிவக்குமார் தந்தை பெயர்: பெரியையா வீட்டு எண் : 11-1-2D வயது : 57 பாலினம் : ஆண் Photo is available | MDQ3517844 | 221 பெயர் : உமாமகேஸ்வரி கணவர் பெயர்: சிவக்குமார் வீட்டு எண் : 11-1/2டி வயது : 47 பாலினம் : பெண் Photo is available | MDQ3517851 |
| 222 பெயர் : யமுனா தந்தை பெயர்: சிவக்குமார் வீட்டு எண் : 11-1-2D வயது : 29 பாலினம் : பெண் Photo is available | TLV1016286 | 223 பெயர் : பூநந்தினி தந்தை பெயர்: மாணிக்கம் வீட்டு எண் : 11-1-2இ வயது : 26 பாலினம் : பெண் Photo is available | TLV1324482 | 224 பெயர் : முகிலா தந்தை பெயர்: குணசேகரன் வீட்டு எண் : 11-1-3 வயது : 39 பாலினம் : பெண் Photo is available | TLV0103317 |
| 225 பெயர் : பந்தளராஜன் தந்தை பெயர்: குணசேகரன் வீட்டு எண் : 11-1-3 வயது : 35 பாலினம் : ஆண் Photo is available | TLV0248120 | 226 பெயர் : ஆனந்தன் தந்தை பெயர்: கல்யாணசுந்தரம் வீட்டு எண் : 11-1-4 வயது : 51 பாலினம் : ஆண் Photo is available | TLV0574640 | 227 பெயர் : பூங்கொடி கணவர் பெயர்: ஆனந்தன் வீட்டு எண் : 11-1-4 வயது : 47 பாலினம் : பெண் Photo is available | TLV0495226 |
| 228 பெயர் : செல்வி தந்தை பெயர்: செல்வம் வீட்டு எண் : 11-1/4 வயது : 28 பாலினம் : பெண் Photo is available | TLV1112325 | 229 பெயர் : ஆரோக்கிய ஜீலியா தந்தை பெயர்: ஜேசு மாணிக்கம் வீட்டு எண் : 11-1-4A வயது : 31 பாலினம் : பெண் Photo is available | TLV1016054 | 230 பெயர் : அருளாந்து நெல்சன் தந்தை பெயர்: ஜேசு மாணிக்கம் வீட்டு எண் : 11-1/4ஏ வயது : 23 பாலினம் : ஆண் Photo is available | TLV2235232 |
| 231 பெயர் : குசை மாணிக்கம் தந்தை பெயர்: மரிய ராஜ் வீட்டு எண் : 11-1-5 வயது : 60 பாலினம் : ஆண் Photo is available | TLV0696567 | 232 பெயர் : ஆரோக்கியஜென்சி தந்தை பெயர்: அருளாந்து வீட்டு எண் : 11-1-5 வயது : 32 பாலினம் : பெண் Photo is available | TLV0575217 | 233 பெயர் : மூர்த்தி தந்தை பெயர்: கருப்பையா வீட்டு எண் : 11-1-5ஏ வயது : 44 பாலினம் : ஆண் Photo is available | TLV1324748 |

சட்டமன்றத் தொகுதியின் எண் மற்றும் பெயர் : 185-திருப்பத்தூர் பிரிவு எண் மற்றும் பெயர் 3-கோட்டையூர் (பே), வார்டு-11 கொத்தார் தெரு

| | | | | | |
|---|----------------------------------|---|----------------------------------|--|----------------------------------|
| 234 பெயர் : அருளானந்து தந்தை பெயர் : அந்தோனி வீட்டு எண் : 11-1-5B வயது : 62 பாலினம் : ஆண் | TLV0259093 Photo is available | 235 பெயர் : ஜெகன் தந்தை பெயர் : அரிளாந்து வீட்டு எண் : 11-1-5B வயது : 31 பாலினம் : ஆண் | TLV0696906 Photo is available | 236 பெயர் : செந்தில் தந்தை பெயர் : அருணாச்சலம் வீட்டு எண் : 11-1-5C வயது : 32 பாலினம் : ஆண் | TLV0951764 Photo is available |
| 237 பெயர் : ஜெசிமா பேகம் ஜெ தந்தை பெயர் : பீ ஜெயகுமார் வீட்டு எண் : 11-1-5-டி1 வயது : 19 பாலினம் : பெண் | TLV2583391 Photo is available | 238 பெயர் : கலா கணவர் பெயர் : விஜயகுமார் வீட்டு எண் : 11-1-5E வயது : 51 பாலினம் : பெண் | TLV1015965 Photo is available | 239 பெயர் : அழகுசண்முகராஜ் தந்தை பெயர் : விஜயகுமார் வீட்டு எண் : 11-1-5E வயது : 29 பாலினம் : ஆண் | TLV1016047 Photo is available |
| 240 பெயர் : கனக அஸ்வினி தந்தை பெயர் : விஜயகுமார் வீட்டு எண் : 11-1-5E வயது : 25 பாலினம் : பெண் | TLV1324771 Photo is available | 241 பெயர் : சந்தியாகு தந்தை பெயர் : குசை வீட்டு எண் : 11-1-9f வயது : 55 பாலினம் : ஆண் | TLV1212968 Photo is available | 242 பெயர் : ஆரோக்கியசெல்வி கணவர் பெயர் : சந்தியாகு வீட்டு எண் : 11-1-9F வயது : 47 பாலினம் : பெண் | TLV1162171 Photo is available |
| 243 பெயர் : சபரிகிரி தந்தை பெயர் : கணேசன் வீட்டு எண் : 11-1-14B வயது : 31 பாலினம் : ஆண் | TLV0696740 Photo is available | 244 பெயர் : மீனாசுதி தேவி தந்தை பெயர் : கணேசன் வீட்டு எண் : 11-1-14பீ வயது : 25 பாலினம் : பெண் | TLV1308782 Photo is available | 245 பெயர் : கணேசன் தந்தை பெயர் : சரவணபவன் வீட்டு எண் : 11-1-14-B வயது : 60 பாலினம் : ஆண் | MDQ1899608 Photo is available |
| 246 பெயர் : வசந்தா கணவர் பெயர் : கணேசன் வீட்டு எண் : 11-1-14-B வயது : 55 பாலினம் : பெண் | MDQ3580651 Photo is available | 247 பெயர் : அருண்குமார் தந்தை பெயர் : காளிமுத்து வீட்டு எண் : 11-1-15 வயது : 28 பாலினம் : ஆண் | TLV1072073 Photo is available | 248 பெயர் : சுப்பிரமணியன் தந்தை பெயர் : பழனி வீட்டு எண் : 11-1-18a வயது : 44 பாலினம் : ஆண் | TLV0952028 Photo is available |
| 249 பெயர் : கலைவாணி கணவர் பெயர் : சுப்பிரமணியன் வீட்டு எண் : 11-1-18a வயது : 32 பாலினம் : பெண் | TLV0952036 Photo is available | 250 பெயர் : இராஜலிங்கம் தந்தை பெயர் : மதுரைப்பாண்டியன் வீட்டு எண் : 11-1-19 வயது : 53 பாலினம் : ஆண் | TLV0697011 Photo is available | 251 பெயர் : ரிஷிகேஷ் தந்தை பெயர் : கண்ணன் வீட்டு எண் : 11-1/26 வயது : 22 பாலினம் : ஆண் | TLV2582534 Photo is available |
| 252 பெயர் : சத்தியமூர்த்தி தந்தை பெயர் : அழகப்பன் வீட்டு எண் : 11-1-28 வயது : 34 பாலினம் : ஆண் | TLV0574582 Photo is available | 253 பெயர் : விநிதரா கணவர் பெயர் : வைத்தியநாதன் வீட்டு எண் : 11-1/28 வயது : 31 பாலினம் : பெண் | TLV2387728 Photo is available | 254 பெயர் : ஞானசேகர் தந்தை பெயர் : முத்துவேல் வீட்டு எண் : 11-1-28C வயது : 47 பாலினம் : ஆண் | MDQ3933496 Photo is available |
| 255 பெயர் : மாலதி கணவர் பெயர் : சேகர் வீட்டு எண் : 11-1-28C வயது : 44 பாலினம் : பெண் | MDQ3933488 Photo is available | 256 பெயர் : நாகேஸ்வரி கணவர் பெயர் : சரவணன் வீட்டு எண் : 11-1-29 வயது : 40 பாலினம் : பெண் | TLV0696765 Photo is available | 257 பெயர் : காஞ்சனா கணவர் பெயர் : ரவிகுமார் வீட்டு எண் : 11/1-33பி வயது : 45 பாலினம் : பெண் | TLV2444826 Photo is available |
| 258 பெயர் : இராஜ்நாராயணன் தந்தை பெயர் : அண்ணாமலை வீட்டு எண் : 11-1-45 வயது : 49 பாலினம் : ஆண் | TLV0574269 Photo is available | 259 பெயர் : அர்ச்சனா தந்தை பெயர் : பழனி வீட்டு எண் : 11-1-45D வயது : 29 பாலினம் : பெண் | TLV1016369 Photo is available | 260 பெயர் : அக்ஷயா தந்தை பெயர் : பழனி வீட்டு எண் : 11-1/45டி வயது : 26 பாலினம் : பெண் | TLV1263565 Photo is available |
| 261 பெயர் : சண்முகசுந்தரம் தந்தை பெயர் : சாத்தப்பன் வீட்டு எண் : 11-1/47 வயது : 64 பாலினம் : ஆண் | MDQ3694882 Photo is available | 262 பெயர் : ஹரிஹரன் தந்தை பெயர் : கணபதிராமன் வீட்டு எண் : 11-1/49 எ் வயது : 25 பாலினம் : ஆண் | TLV2307643 Photo is available | 263 பெயர் : மனோஜ் தந்தை பெயர் : பாஸ்கரன் வீட்டு எண் : 11-1-50C வயது : 33 பாலினம் : ஆண் | TLV1121862 Photo is available |

| | | | | | |
|---|----------------------------------|---|----------------------------------|--|----------------------------------|
| 264 பெயர் : வள்ளியம்மை கணவர் பெயர் : பழனிப்பென் வீட்டு எண் : 11-1-55 வயது : 57 பாலினம் : பெண் | TLV0803569 Photo is available | 265 பெயர் : ராமசாமி தந்தை பெயர் : விஸ்வநாதன் வீட்டு எண் : 11-1-55A வயது : 56 பாலினம் : ஆண் | TLV0951756 Photo is available | 266 பெயர் : சாந்தி கணவர் பெயர் : ராமசாமி வீட்டு எண் : 11-1-55A வயது : 52 பாலினம் : பெண் | TLV0951749 Photo is available |
| 267 பெயர் : மதுமிதா தந்தை பெயர் : ராமசாமி வீட்டு எண் : 11-1/55ஏ வயது : 21 பாலினம் : பெண் | TLV2463560 Photo is available | 268 பெயர் : இவாஞ்சலின் பிரதீபா தந்தை பெயர் : சாமுவேல் ரத்னாசாமி வீட்டு எண் : 11-1/58டி வயது : 27 பாலினம் : பெண் | TLV2473247 Photo is available | 269 பெயர் : அரவிந்தகுமார் தந்தை பெயர் : கணேசன் வீட்டு எண் : 11-1-59-60 வயது : 24 பாலினம் : ஆண் | TLV2134419 Photo is available |
| 270 பெயர் : அருள்ஆனந்தன் தந்தை பெயர் : தேவஆசீர்வாதம் வீட்டு எண் : 11-1-61 வயது : 70 பாலினம் : ஆண் | TLV0495267 Photo is available | 271 பெயர் : காமினிசுந்தரராஜன் கணவர் பெயர் : அருள்ஆனந்தன் வீட்டு எண் : 11-1-61 வயது : 62 பாலினம் : பெண் | TLV0495309 Photo is available | 272 பெயர் : ஜெயந்த்ஜோசப் தந்தை பெயர் : அருள்ஆனந்தன் வீட்டு எண் : 11-1-61 வயது : 35 பாலினம் : ஆண் | TLV0495291 Photo is available |
| 273 பெயர் : சாந்தி கணவர் பெயர் : சுரேஷ் வீட்டு எண் : 11-1-67 வயது : 40 பாலினம் : பெண் | TLV2608347 Photo is available | 274 பெயர் : சுரேஷ் தந்தை பெயர் : ஆறுமுகம் வீட்டு எண் : 11-1-67 வயது : 33 பாலினம் : ஆண் | TLV0803544 Photo is available | 275 பெயர் : மீனா தந்தை பெயர் : ஆறுமுகம் வீட்டு எண் : 11-1-67 வயது : 32 பாலினம் : பெண் | TLV0696815 Photo is available |
| 276 பெயர் : ராம் சங்கர் தந்தை பெயர் : ராமசந்திரன் வீட்டு எண் : 11-1-72 வயது : 33 பாலினம் : ஆண் | TLV0696583 Photo is available | 277 பெயர் : அரவிந்த்கிருஷ்ணா தந்தை பெயர் : இராமச்சந்திரன் வீட்டு எண் : 11-1-72 வயது : 28 பாலினம் : ஆண் | TLV1072172 Photo is available | 278 பெயர் : பாபு தந்தை பெயர் : தர்மராஜ் வீட்டு எண் : 11-1-73 வயது : 58 பாலினம் : ஆண் | TLV0803700 Photo is available |
| 279 பெயர் : ஜெயஜானகி கணவர் பெயர் : பாபு வீட்டு எண் : 11-1-73 வயது : 56 பாலினம் : பெண் | TLV0803718 Photo is available | 280 பெயர் : காயத்ரி தந்தை பெயர் : பாபு வீட்டு எண் : 11-1-73 வயது : 35 பாலினம் : பெண் | TLV0803726 Photo is available | 281 பெயர் : ஐஸ்வர்யா தந்தை பெயர் : பாபு வீட்டு எண் : 11-1-73 வயது : 30 பாலினம் : பெண் | TLV1072057 Photo is available |
| 282 பெயர் : லலிதா கணவர் பெயர் : ராமச்சந்திரன் வீட்டு எண் : 11-1-726 வயது : 55 பாலினம் : பெண் | MDQ3933512 Photo is available | 283 பெயர் : வசந்த் ஆசீர்வாதம் தந்தை பெயர் : அருள் ஆனந்தன் வீட்டு எண் : 11-6-61 வயது : 31 பாலினம் : ஆண் | TLV0696641 Photo is available | 284 பெயர் : லெட்சுமி தந்தை பெயர் : ராசு வீட்டு எண் : 11-7-9 வயது : 35 பாலினம் : பெண் | TLV0574889 Photo is available |
| 285 பெயர் : தமிழரசன் தந்தை பெயர் : ராசு வீட்டு எண் : 11-7-9 வயது : 32 பாலினம் : ஆண் | TLV0574608 Photo is available | 286 பெயர் : செல்வராஜ் தந்தை பெயர் : பார்வதி வீட்டு எண் : 11-11 வயது : 42 பாலினம் : ஆண் | TLV0574004 Photo is available | 287 பெயர் : கலா கணவர் பெயர் : சிவகுமார் வீட்டு எண் : 11-12 வயது : 49 பாலினம் : பெண் | TLV0803379 Photo is available |
| # 288 பெயர் : சங்கீதா கணவர் பெயர் : சதீஷ்குமார் வீட்டு எண் : 11-1.3/பி வயது : 33 பாலினம் : பெண் | URT0589184 Photo is available | 289 பெயர் : சுலோச்சனா கணவர் பெயர் : சண்முகம் வீட்டு எண் : 11-15E வயது : 75 பாலினம் : பெண் | TLV1015981 Photo is available | 290 பெயர் : முருகேஸ்வரி கணவர் பெயர் : பெரியகருப்பன் வீட்டு எண் : 11-20A வயது : 35 பாலினம் : பெண் | TLV0697003 Photo is available |
| 291 பெயர் : நித்தீஷ் தந்தை பெயர் : ஞானசேகர் வீட்டு எண் : 11/28ஸி வயது : 22 பாலினம் : ஆண் | TLV2446433 Photo is available | 292 பெயர் : ரஞ்சித் வீரையன் தந்தை பெயர் : ரஞ்சித் வீரையன் வீட்டு எண் : 11/28எஃப் வயது : 22 பாலினம் : ஆண் | TLV2481786 Photo is available | 293 பெயர் : சமதி கணவர் பெயர் : கேசவன் வீட்டு எண் : 11-32 வயது : 60 பாலினம் : பெண் | TLV0574632 Photo is available |

சட்டமன்றத் தொகுதியின் எண் மற்றும் பெயர் : 185-திருப்பத்தூர் பிரிவு எண் மற்றும் பெயர் 3-கோட்டையூர் (பே), வார்டு-11 கொத்தார் தெரு

| | | | | | |
|---|----------------------------------|--|----------------------------------|--|----------------------------------|
| 294 பெயர் : கேசவன் தந்தை பெயர் : வெள்ளைச்சாமி வீட்டு எண் : 11-32-1 வயது : 63 பாலினம் : ஆண் | TLV0257980 Photo is available | 295 பெயர் : அப்துல்ரஃது தந்தை பெயர் : நசருதீன் வீட்டு எண் : 11-33 வயது : 35 பாலினம் : ஆண் | TLV0258012 Photo is available | 296 பெயர் : மகேஷ்வரி கணவர் பெயர் : கந்தன் வீட்டு எண் : 11-42 வயது : 36 பாலினம் : பெண் | TLV0696559 Photo is available |
| 297 பெயர் : புஷ்பவள்ளியம்மை கணவர் பெயர் : பாண்டியராஜன் வீட்டு எண் : 11-45 வயது : 65 பாலினம் : பெண் | TLV0259671 Photo is available | 298 பெயர் : சுகன்யா கணவர் பெயர் : முத்துக்குமார் வீட்டு எண் : 11-47 வயது : 31 பாலினம் : பெண் | TLV1370352 Photo is available | 299 பெயர் : கௌரி கணவர் பெயர் : முருகமணி வீட்டு எண் : 11-142 வயது : 43 பாலினம் : பெண் | TLV0574574 Photo is available |
| 300 பெயர் : சின்னையா தந்தை பெயர் : மூக்கன் வீட்டு எண் : 11-718 வயது : 37 பாலினம் : ஆண் | TLV0257915 Photo is available | 301 பெயர் : சாமுவேல் ராக்லாண்டு தந்தை பெயர் : தாமஸன் தேன்ராஜன் வீட்டு எண் : 11c வயது : 33 பாலினம் : ஆண் | TLV1213008 Photo is available | 302 பெயர் : பிரேம்குமார் தந்தை பெயர் : சாலமன் வீட்டு எண் : 12 வயது : 55 பாலினம் : ஆண் | MDQ1121912 Photo is available |
| 303 பெயர் : பஞ்சவர்ணம் கணவர் பெயர் : பிரேம்குமார் வீட்டு எண் : 12 வயது : 55 பாலினம் : பெண் | MDQ1121920 Photo is available | 304 பெயர் : ஜெயக்குமார் தந்தை பெயர் : சாலமன் வீட்டு எண் : 12 வயது : 52 பாலினம் : ஆண் | MDQ1378124 Photo is available | 305 பெயர் : ஜோசப்அருள்ரவி தந்தை பெயர் : சாலமோன் வீட்டு எண் : 12 வயது : 46 பாலினம் : ஆண் | MDQ1122159 Photo is available |
| 306 பெயர் : ரெங்கநாயகி கணவர் பெயர் : மதியழகன் வீட்டு எண் : 12-1-15A வயது : 52 பாலினம் : பெண் | TLV0952069 Photo is available | 307 பெயர் : அபிராமி தந்தை பெயர் : சோமசுந்தரம் வீட்டு எண் : 12-1-57 வயது : 32 பாலினம் : பெண் | TLV0951996 Photo is available | 308 பெயர் : பிரியதர்ஷினி தந்தை பெயர் : சோமசுந்தரம் வீட்டு எண் : 12-1-57 வயது : 30 பாலினம் : பெண் | TLV0951988 Photo is available |
| 309 பெயர் : மவரியன் பார்த்தசாரதி தந்தை பெயர் : பார்த்தசாரதி தியாகராஜன் வீட்டு எண் : 12-4/1-ஏ வயது : 21 பாலினம் : ஆண் | TLV2493492 Photo is available | 310 பெயர் : ராஜா தந்தை பெயர் : பெரியகருப்பன் வீட்டு எண் : 12-7-12 வயது : 58 பாலினம் : ஆண் | TLV0258467 Photo is available | 311 பெயர் : சத்தி கணவர் பெயர் : ராமன் வீட்டு எண் : 12A வயது : 60 பாலினம் : பெண் | TLV2017945 Photo is available |
| 312 பெயர் : சேதுராமன் தந்தை பெயர் : ராமசாமி வீட்டு எண் : 13 வயது : 65 பாலினம் : ஆண் | TLV0259606 Photo is available | 313 பெயர் : சுரேஷ் தந்தை பெயர் : ராமசாமி வீட்டு எண் : 13 வயது : 37 பாலினம் : ஆண் | TLV0259028 Photo is available | 314 பெயர் : பாஸ்கர் தந்தை பெயர் : ஆவுடையப்பன் வீட்டு எண் : 15 வயது : 63 பாலினம் : ஆண் | MDQ3694791 Photo is available |
| 315 பெயர் : சுகந்தி கணவர் பெயர் : பாஸ்கர் வீட்டு எண் : 15 வயது : 53 பாலினம் : பெண் | MDQ3694809 Photo is available | 316 பெயர் : பிளாரன்ஸ் அமிர்தம் கிரேஸ் கணவர் பெயர் : ஜெயக்குமார் வீட்டு எண் : 15 வயது : 49 பாலினம் : பெண் | TLV2314631 Photo is available | 317 பெயர் : பழனியப்பன் தந்தை பெயர் : செல்லக்கண்ணு வீட்டு எண் : 15 வயது : 44 பாலினம் : ஆண் | MDQ1898485 Photo is available |
| 318 பெயர் : மாரிராஜா தாயின் பெயர் : முருகவள்ளி வீட்டு எண் : 17 வயது : 45 பாலினம் : ஆண் | MDQ1892199 Photo is available | 319 பெயர் : வீரத்திலகம் தாயின் பெயர் : முருகவள்ளி வீட்டு எண் : 17 வயது : 42 பாலினம் : பெண் | MDQ1892181 Photo is available | 320 பெயர் : சகாயமேரி கணவர் பெயர் : தைனேஸ் வீட்டு எண் : 20 வயது : 62 பாலினம் : பெண் | TLV0574806 Photo is available |
| 321 பெயர் : ஜெயமணி கணவர் பெயர் : சொக்கலிங்கம் வீட்டு எண் : 20 வயது : 54 பாலினம் : பெண் | MDQ1122084 Photo is available | 322 பெயர் : சுரேஷ்பாபு தந்தை பெயர் : சொக்கலிங்கம் வீட்டு எண் : 20 வயது : 49 பாலினம் : ஆண் | MDQ1376862 Photo is available | 323 பெயர் : தமிழரசி கணவர் பெயர் : கணேஷ் பிரபு வீட்டு எண் : 20ஏ-1 வயது : 31 பாலினம் : பெண் | TLV1324797 Photo is available |

| | | | | | |
|---|------------|--|------------|--|------------|
| 324 பெயர் : முத்து தந்தை பெயர்: வெள்ளைச்சாமி வீட்டு எண் : 21 வயது : 74 பாலினம் : ஆண் Photo is available | TLV2018612 | 325 பெயர் : ராஜாமணி கணவர் பெயர்: முத்து வீட்டு எண் : 21 வயது : 67 பாலினம் : பெண் Photo is available | TLV2018620 | 326 பெயர் : பெரியநாயகி தந்தை பெயர்: ராமசாமிசெட்டியார் வீட்டு எண் : 21 வயது : 60 பாலினம் : பெண் Photo is available | MDQ1893130 |
| 327 பெயர் : சீதாலெட்சுமி தந்தை பெயர்: ராமசாமிசெட்டியார் வீட்டு எண் : 21 வயது : 56 பாலினம் : பெண் Photo is available | TLV2018638 | 328 பெயர் : பிரபு தந்தை பெயர்: முத்து வீட்டு எண் : 21 வயது : 44 பாலினம் : ஆண் Photo is available | MDQ1892934 | 329 பெயர் : மெய்யம்மை தந்தை பெயர்: கருப்பையா வீட்டு எண் : 21 வயது : 31 பாலினம் : பெண் Photo is available | TLV0574087 |
| 330 பெயர் : ராஜேஸ்வரி வெள்ளைச்சாமி கணவர் பெயர்: வெள்ளைச்சாமி வீட்டு எண் : 22 வயது : 54 பாலினம் : பெண் Photo is available | MDQ1893114 | 331 பெயர் : ஆறுமுகம் தந்தை பெயர்: சின்னையா வீட்டு எண் : 22 வயது : 50 பாலினம் : ஆண் Photo is available | MDQ1892520 | 332 பெயர் : சுப்பையா தந்தை பெயர்: அழகப்பன் வீட்டு எண் : 23 வயது : 84 பாலினம் : ஆண் Photo is available | TLV2018653 |
| 333 பெயர் : சத்தியமூர்த்தி தந்தை பெயர்: முத்துவீரபிள்ளை வீட்டு எண் : 23 வயது : 57 பாலினம் : ஆண் Photo is available | TLV2018679 | 334 பெயர் : ஜிவா கணவர் பெயர்: சத்தியமூர்த்தி வீட்டு எண் : 23 வயது : 52 பாலினம் : பெண் Photo is available | MDQ1122050 | 335 பெயர் : விமலா கணவர் பெயர்: பாண்டி வீட்டு எண் : 23 வயது : 45 பாலினம் : பெண் Photo is available | TLV2263333 |
| 336 பெயர் : சிவசுப்பிரமணியன் தந்தை பெயர்: சோலையன் வீட்டு எண் : 25 வயது : 54 பாலினம் : ஆண் Photo is available | TLV2018687 | 337 பெயர் : நாகலெட்சுமி கணவர் பெயர்: சிவசுப்பிரமணியன் வீட்டு எண் : 25 வயது : 48 பாலினம் : பெண் Photo is available | MDQ1236702 | # 338 பெயர் : அயப்பன் சோலையன் தந்தை பெயர்: சோலையன் வீட்டு எண் : 25 வயது : 48 பாலினம் : ஆண் Photo is available | MDQ1237361 |
| 339 பெயர் : வினோத்குமார் தாயின் பெயர்: அமுதா வீட்டு எண் : 25 வயது : 35 பாலினம் : ஆண் Photo is available | TLV0136192 | 340 பெயர் : சரஸ்வதி கணவர் பெயர்: சாத்தையா வீட்டு எண் : 26 வயது : 79 பாலினம் : பெண் Photo is available | TLV2018695 | 341 பெயர் : சீனிவாசன் தந்தை பெயர்: சாத்தையா வீட்டு எண் : 26 வயது : 59 பாலினம் : ஆண் Photo is available | TLV2018703 |
| 342 பெயர் : சுந்தரி கணவர் பெயர்: சீனிவாசன் வீட்டு எண் : 26 வயது : 51 பாலினம் : பெண் Photo is available | TLV2018711 | 343 பெயர் : கண்ணன் தந்தை பெயர்: வேலுப்பிள்ளை வீட்டு எண் : 26 வயது : 50 பாலினம் : ஆண் Photo is available | TLV2018729 | 344 பெயர் : ஜெகநாதன் தந்தை பெயர்: செட்டியப்பன் வீட்டு எண் : 26 வயது : 39 பாலினம் : ஆண் Photo is available | TLV0803734 |
| 345 பெயர் : மகாலட்சுமி தந்தை பெயர்: சுரேஷ் வீட்டு எண் : 26எஃப் வயது : 35 பாலினம் : பெண் Photo is available | TLV2263325 | 346 பெயர் : ராஜகுமாரி கணவர் பெயர்: சந்திரன் வீட்டு எண் : 27 வயது : 68 பாலினம் : பெண் Photo is available | TLV2018737 | 347 பெயர் : தமணி கணவர் பெயர்: அழகப்பன் வீட்டு எண் : 28 வயது : 53 பாலினம் : பெண் Photo is available | TLV2018752 |
| 348 பெயர் : கணேசன் தந்தை பெயர்: சந்திரன் வீட்டு எண் : 28 வயது : 46 பாலினம் : ஆண் Photo is available | MDQ1900893 | 349 பெயர் : சரவணன் தந்தை பெயர்: நெல்லியான் வீட்டு எண் : 28/1,தமிழத்தாய் குடில் வயது : 51 பாலினம் : ஆண் Photo is available | TLV2604825 | 350 பெயர் : அழகப்பன் தந்தை பெயர்: வேலுச்சாமிசேர்வை வீட்டு எண் : 28A வயது : 63 பாலினம் : ஆண் Photo is available | TLV2018760 |
| 351 பெயர் : வைத்தியநாதன் தந்தை பெயர்: சொக்கலிங்கம் வீட்டு எண் : 28c வயது : 33 பாலினம் : ஆண் Photo is available | TLV1112804 | 352 பெயர் : சித்ரா தந்தை பெயர்: வீரையன் வீட்டு எண் : 28ஏப் வயது : 48 பாலினம் : பெண் Photo is available | TLV1278084 | 353 பெயர் : மீனாள் கணவர் பெயர்: நெல்லியான் வீட்டு எண் : 29 வயது : 69 பாலினம் : பெண் Photo is available | MDQ1893361 |

சட்டமன்றத் தொகுதியின் எண் மற்றும் பெயர் : 185-திருப்பத்தூர்
பிரிவு எண் மற்றும் பெயர் 3-கோட்டையூர் (பே), வார்டு-11 கொத்தார் தெரு

| | | | | | |
|---|----------------------------------|--|----------------------------------|--|----------------------------------|
| 354 பெயர் : சுப்பு தந்தை பெயர்: அழகப்பன் வீட்டு எண் : 29 வயது : 61 பாலினம் : ஆண் | TLV2018786 Photo is available | 355 பெயர் : நாச்சம்மை கணவர் பெயர்: சுப்பு வீட்டு எண் : 29 வயது : 59 பாலினம் : பெண் | TLV2018794 Photo is available | 356 பெயர் : ஆறுமுகம் தந்தை பெயர்: அழகப்பன் வீட்டு எண் : 29 வயது : 59 பாலினம் : ஆண் | TLV2018802 Photo is available |
| 357 பெயர் : பஞ்சவர்ணம் கணவர் பெயர்: ஆறுமுகம் வீட்டு எண் : 29 வயது : 57 பாலினம் : பெண் | TLV2018810 Photo is available | 358 பெயர் : சின்னக்காளை தந்தை பெயர்: அழகப்பன் வீட்டு எண் : 29 வயது : 53 பாலினம் : ஆண் | MDQ3576345 Photo is available | 359 பெயர் : நாச்சம்மை கணவர் பெயர்: சின்னக்காளை வீட்டு எண் : 29 வயது : 49 பாலினம் : பெண் | MDQ1898030 Photo is available |
| 360 பெயர் : சரவணன் தந்தை பெயர்: நெல்லியான் வீட்டு எண் : 30 வயது : 51 பாலினம் : ஆண் | MDQ1892538 Photo is available | 361 பெயர் : கார்த்திக்கேயன் தந்தை பெயர்: நெல்லியான் வீட்டு எண் : 30 வயது : 43 பாலினம் : ஆண் | MDQ1895457 Photo is available | 362 பெயர் : புவனேஸ்வரி கணவர் பெயர்: இரவீந்திரன் சிற்பி வீட்டு எண் : 30 தெரு 9 வயது : 54 பாலினம் : பெண் | GMV2689776 Photo is available |
| 363 பெயர் : பாலமுருகன் தந்தை பெயர்: தண்டபாணி வீட்டு எண் : 30 தெரு 9 வயது : 37 பாலினம் : ஆண் | TLV2605947 Photo is available | 364 பெயர் : பாலசந்தியா தந்தை பெயர்: ரவிந்தரன் சிற்பி வீட்டு எண் : 30 தெரு 9 வயது : 33 பாலினம் : பெண் | TLV2605954 Photo is available | 365 பெயர் : கோமதி கணவர் பெயர்: அரியமுத்து வீட்டு எண் : 31 வயது : 57 பாலினம் : பெண் | TLV2018836 Photo is available |
| 366 பெயர் : மீனாள் தந்தை பெயர்: மாணிக்கம்பிள்ளை வீட்டு எண் : 31 வயது : 53 பாலினம் : பெண் | TLV2018844 Photo is available | 367 பெயர் : பாலசுப்பிரமணியன் தந்தை பெயர்: ராமு வீட்டு எண் : 31 வயது : 47 பாலினம் : ஆண் | MDQ3576352 Photo is available | 368 பெயர் : வளர்மதி கணவர் பெயர்: பத்மனாபன் வீட்டு எண் : 32 வயது : 61 பாலினம் : பெண் | TLV2018869 Photo is available |
| 369 பெயர் : ராமதாஸ் தந்தை பெயர்: தங்கவேல் வீட்டு எண் : 32 வயது : 60 பாலினம் : ஆண் | TLV2018877 Photo is available | 370 பெயர் : சித்ரா கணவர் பெயர்: தண்டாயுதபாணி வீட்டு எண் : 32 வயது : 57 பாலினம் : பெண் | TLV2018893 Photo is available | 371 பெயர் : ரேவதி கணவர் பெயர்: ராமதாஸ் வீட்டு எண் : 32 வயது : 55 பாலினம் : பெண் | TLV2018901 Photo is available |
| 372 பெயர் : வனிதா கணவர் பெயர்: சபாபதி வீட்டு எண் : 32 வயது : 51 பாலினம் : பெண் | TLV2018927 Photo is available | 373 பெயர் : முத்துகணேஷ் தந்தை பெயர்: பத்மநாபன் வீட்டு எண் : 32 வயது : 44 பாலினம் : ஆண் | MDQ1893478 Photo is available | 374 பெயர் : விக்னேஷ் தந்தை பெயர்: கேசவன் வீட்டு எண் : 32 வயது : 35 பாலினம் : ஆண் | TLV0259168 Photo is available |
| 375 பெயர் : செல்லக்கண்ணு கணவர் பெயர்: ராஜீ வீட்டு எண் : 33 வயது : 57 பாலினம் : பெண் | MDQ1891258 Photo is available | 376 பெயர் : பாக்கியம் தந்தை பெயர்: பெரியகருப்பன் வீட்டு எண் : 33 வயது : 54 பாலினம் : ஆண் | TLV2018943 Photo is available | 377 பெயர் : லெட்சுமி கணவர் பெயர்: பாக்கியம் வீட்டு எண் : 33 வயது : 52 பாலினம் : பெண் | TLV2018950 Photo is available |
| 378 பெயர் : அபிராமி தந்தை பெயர்: ரவிசுமார் வீட்டு எண் : 33பி வயது : 24 பாலினம் : பெண் | TLV2446318 Photo is available | 379 பெயர் : இளங்கோவன் தந்தை பெயர்: பிரகாசம் வீட்டு எண் : 33C வயது : 53 பாலினம் : ஆண் | TLV0258772 Photo is available | 380 பெயர் : கார்த்தியாயினி கணவர் பெயர்: இளங்கோவன் வீட்டு எண் : 33C வயது : 49 பாலினம் : பெண் | TLV0257790 Photo is available |
| 381 பெயர் : கௌதமி தந்தை பெயர்: இளங்கோவன் வீட்டு எண் : 33c வயது : 28 பாலினம் : பெண் | TLV1072156 Photo is available | 382 பெயர் : மணிகண்டன் தந்தை பெயர்: சுப்பையா வீட்டு எண் : 34 வயது : 58 பாலினம் : ஆண் | TLV2018968 Photo is available | 383 பெயர் : சண்முகசுந்தரம் தந்தை பெயர்: சுப்பையா வீட்டு எண் : 34 வயது : 54 பாலினம் : ஆண் | MDQ1377746 Photo is available |

| | | | | | |
|--|------------|---|------------|---|------------|
| 384 பெயர் : வள்ளியம்மை கணவர் பெயர்: சுப்பிரமணியன் வீட்டு எண் : 35 வயது : 61 பாலினம் : பெண் Photo is available | TLV2018984 | 385 பெயர் : தனலெட்சுமி கணவர் பெயர்: வெங்கடாசலம் வீட்டு எண் : 36 வயது : 79 பாலினம் : பெண் Photo is available | MDQ1235480 | 386 பெயர் : தனபாக்கியம் கணவர் பெயர்: சுப்பிரமணியன் வீட்டு எண் : 36 வயது : 72 பாலினம் : பெண் Photo is available | TLV2018992 |
| 387 பெயர் : நாகராஜன் தந்தை பெயர்: வெங்கடாசலம் வீட்டு எண் : 36 வயது : 59 பாலினம் : ஆண் Photo is available | MDQ1235514 | 388 பெயர் : மீனாட்சிசுந்தரம் தந்தை பெயர்: சுப்பிரமணியன் வீட்டு எண் : 36 வயது : 51 பாலினம் : ஆண் Photo is available | MDQ3694817 | 389 பெயர் : ஜெயந்தி கணவர் பெயர்: நாகராஜன் வீட்டு எண் : 36 வயது : 50 பாலினம் : பெண் Photo is available | MDQ1235498 |
| 390 பெயர் : அர்ஜுன்ராஜ் தந்தை பெயர்: நாகராஜன் வீட்டு எண் : 36-4 வயது : 24 பாலினம் : ஆண் Photo is available | TLV2153112 | 391 பெயர் : யோகேஷ்ராஜ் தந்தை பெயர்: நாகராஜன் வீட்டு எண் : 36'ஏ வயது : 26 பாலினம் : ஆண் Photo is available | TLV1267624 | 392 பெயர் : சோலை தந்தை பெயர்: கோபால்சாமிசேர்வை வீட்டு எண் : 38 வயது : 51 பாலினம் : ஆண் Photo is available | TLV2019016 |
| 393 பெயர் : கவிதா கணவர் பெயர்: சோலை வீட்டு எண் : 38 வயது : 44 பாலினம் : பெண் Photo is available | MDQ3694841 | 394 பெயர் : வெள்ளைச்சாமி தந்தை பெயர்: சின்னையா வீட்டு எண் : 39 வயது : 66 பாலினம் : ஆண் Photo is available | TLV2019024 | 395 பெயர் : முத்து விக்னேஷ் தந்தை பெயர்: ராமகிருஷ்ணன் வீட்டு எண் : 39 வயது : 29 பாலினம் : ஆண் Photo is available | TLV1016062 |
| 396 பெயர் : சரோஜா கணவர் பெயர்: தேவன் வீட்டு எண் : 42 வயது : 85 பாலினம் : பெண் Photo is available | TLV2019032 | 397 பெயர் : முருகமணி தந்தை பெயர்: கண்ணன் வீட்டு எண் : 42 வயது : 43 பாலினம் : ஆண் Photo is available | MDQ1899137 | 398 பெயர் : கந்தன் தந்தை பெயர்: கண்ணன் வீட்டு எண் : 42 வயது : 42 பாலினம் : ஆண் Photo is available | MDQ1900240 |
| 399 பெயர் : லெட்சுமணன் தந்தை பெயர்: ராமு வீட்டு எண் : 45 வயது : 54 பாலினம் : ஆண் Photo is available | MDQ3576378 | 400 பெயர் : செந்தில்தாதன் தந்தை பெயர்: பாண்டியராஜன் வீட்டு எண் : 45 வயது : 40 பாலினம் : ஆண் Photo is available | MDQ1898246 | 401 பெயர் : சிவாஜி தந்தை பெயர்: பெரியகருப்பன் வீட்டு எண் : 46 வயது : 59 பாலினம் : ஆண் Photo is available | TLV2019065 |
| 402 பெயர் : வள்ளி கணவர் பெயர்: சிவாஜி வீட்டு எண் : 46 வயது : 58 பாலினம் : பெண் Photo is available | TLV2019073 | 403 பெயர் : கோகிலா கணவர் பெயர்: சண்முகசுந்தரம் வீட்டு எண் : 47 வயது : 59 பாலினம் : பெண் Photo is available | MDQ3694874 | 404 பெயர் : கணபதிராமன் தந்தை பெயர்: கிருஷ்ணமூர்த்தி வீட்டு எண் : 49C வயது : 60 பாலினம் : ஆண் Photo is available | MDQ1376110 |
| 405 பெயர் : முத்துலெட்சுமி கணவர் பெயர்: கணபதிராமன் வீட்டு எண் : 49C வயது : 57 பாலினம் : பெண் Photo is available | MDQ1377316 | # 406 பெயர் : பாரதி க தந்தை பெயர்: கணபதிராமன் வீட்டு எண் : 49C வயது : 35 பாலினம் : பெண் Photo is available | TLV0258814 | 407 பெயர் : ஜெபமணி தந்தை பெயர்: ஆபிரகாம் வீட்டு எண் : 50 வயது : 77 பாலினம் : ஆண் Photo is available | MDQ1236157 |
| 408 பெயர் : பழனி தந்தை பெயர்: சீரங்கன் வீட்டு எண் : 50 வயது : 77 பாலினம் : ஆண் Photo is available | TLV0952044 | 409 பெயர் : தங்ககுளோறிபாய் கணவர் பெயர்: ஜெபமணி வீட்டு எண் : 50 வயது : 71 பாலினம் : பெண் Photo is available | MDQ1234517 | 410 பெயர் : முத்தம்மாள் கணவர் பெயர்: பழனி வீட்டு எண் : 50 வயது : 71 பாலினம் : பெண் Photo is available | TLV0952051 |
| 411 பெயர் : புவனேஸ்வரி கணவர் பெயர்: ராமச்சந்திரன் வீட்டு எண் : 50 வயது : 58 பாலினம் : பெண் Photo is available | MDQ1896752 | 412 பெயர் : மீனாள் கணவர் பெயர்: மணிகண்டன் வீட்டு எண் : 50 வயது : 48 பாலினம் : பெண் Photo is available | TLV0574285 | 413 பெயர் : டொர்காமேரி தந்தை பெயர்: ஜெபமணி வீட்டு எண் : 50 வயது : 42 பாலினம் : பெண் Photo is available | MDQ1235795 |

| | | | | | |
|---|------------|--|------------|---|------------|
| 414 பெயர் : செல்லக்கண்ணு தந்தை பெயர் : செல்லக்கண்ணு வீட்டு எண் : 51 வயது : 76 பாலினம் : ஆண் Photo is available | TLV2019081 | 415 பெயர் : கருப்பாயி கணவர் பெயர் : செல்லக்கண்ணு வீட்டு எண் : 51 வயது : 69 பாலினம் : பெண் Photo is available | TLV2019099 | 416 பெயர் : சின்னம்மாள் கணவர் பெயர் : பழனியப்பன் வீட்டு எண் : 51 வயது : 41 பாலினம் : பெண் Photo is available | TLV0495259 |
| 417 பெயர் : தாவிது தந்தை பெயர் : அடைக்கலம் வீட்டு எண் : 52 வயது : 69 பாலினம் : ஆண் Photo is available | MDQ1898477 | 418 பெயர் : விஜயா கணவர் பெயர் : கல்யாணசுந்தரம் வீட்டு எண் : 52 வயது : 60 பாலினம் : பெண் Photo is available | MDQ1897206 | 419 பெயர் : அருளாயி கணவர் பெயர் : தாவிது வீட்டு எண் : 53 வயது : 60 பாலினம் : பெண் Photo is available | MDQ1898493 |
| 420 பெயர் : மருதநாயகம் தந்தை பெயர் : காளிமுத்து வீட்டு எண் : 56 வயது : 30 பாலினம் : ஆண் Photo is available | TLV1016120 | 421 பெயர் : அஞ்சலாதேவி கணவர் பெயர் : செல்வராஜ் வீட்டு எண் : 58 வயது : 77 பாலினம் : பெண் Photo is available | TLV0136242 | 422 பெயர் : ராஜா தந்தை பெயர் : செல்வராஜ் வீட்டு எண் : 58 வயது : 46 பாலினம் : ஆண் Photo is available | TLV0136234 |
| 423 பெயர் : தாமரைச்செல்வி தந்தை பெயர் : செல்வராஜ் வீட்டு எண் : 58 வயது : 40 பாலினம் : பெண் Photo is available | TLV0136226 | 424 பெயர் : காயத்ரி தந்தை பெயர் : மணி வீட்டு எண் : 58A வயது : 37 பாலினம் : பெண் Photo is available | MDQ3696275 | 425 பெயர் : கற்பகம் கணவர் பெயர் : கணேசன் வீட்டு எண் : 59 வயது : 48 பாலினம் : பெண் Photo is available | MDQ1897974 |
| 426 பெயர் : சகாயமேரி தந்தை பெயர் : தேவாசீர்வாதம் வீட்டு எண் : 61 வயது : 56 பாலினம் : பெண் Photo is available | MDQ3580537 | 427 பெயர் : கருணாஜீவரத்தினம் தந்தை பெயர் : எட்வின் பிரதாபதாஸ் வீட்டு எண் : 64 வயது : 67 பாலினம் : பெண் Photo is available | MDQ1122233 | 428 பெயர் : திருநாவுக்கரசு தந்தை பெயர் : மணிவண்ணன் வீட்டு எண் : 64 வயது : 59 பாலினம் : ஆண் Photo is available | TLV0144568 |
| 429 பெயர் : சாமுவேல் ரெத்தினசாமி தந்தை பெயர் : எட்வின் பிரதாபதாஸ் வீட்டு எண் : 64 வயது : 56 பாலினம் : ஆண் Photo is available | TLV2019156 | 430 பெயர் : தமிழரசி கணவர் பெயர் : செல்லையா வீட்டு எண் : 64 வயது : 54 பாலினம் : பெண் Photo is available | MDQ1894740 | 431 பெயர் : சவ்லின்தயாமணி தந்தை பெயர் : சாமுவேல் ரெத்தினசாமி வீட்டு எண் : 64 வயது : 50 பாலினம் : ஆண் Photo is available | MDQ1240480 |
| 432 பெயர் : பாக்கியம் கணவர் பெயர் : நடராஜன் வீட்டு எண் : 64 வயது : 50 பாலினம் : பெண் Photo is available | TLV0574319 | 433 பெயர் : செல்லையா தந்தை பெயர் : சுப்பையா வீட்டு எண் : 64A வயது : 62 பாலினம் : ஆண் Photo is available | MDQ3580545 | 434 பெயர் : திருநாவுக்கரசு தந்தை பெயர் : பெருமாள் செட்டியார் வீட்டு எண் : 64A வயது : 56 பாலினம் : ஆண் Photo is available | TLV2019164 |
| 435 பெயர் : கலைச்செல்வி கணவர் பெயர் : திருநாவுக்கரசு வீட்டு எண் : 64 வயது : 53 பாலினம் : பெண் Photo is available | TLV0144576 | 436 பெயர் : வீரையன் தந்தை பெயர் : பக்கிரிசாமி வீட்டு எண் : 66 வயது : 56 பாலினம் : ஆண் Photo is available | TLV1278076 | 437 பெயர் : வினோத் தந்தை பெயர் : கேசவன் வீட்டு எண் : 117-37 வயது : 33 பாலினம் : ஆண் Photo is available | TLV0951897 |
| 438 பெயர் : மேக்தலின் தந்தை பெயர் : சந்தியாகு வீட்டு எண் : 119f வயது : 32 பாலினம் : பெண் Photo is available | TLV1162189 | 439 பெயர் : ராணிபுரீ கணவர் பெயர் : பாலசபரமணியன் வீட்டு எண் : 120 வயது : 38 பாலினம் : பெண் Photo is available | TLV0575027 | 440 பெயர் : உஷா கணவர் பெயர் : செந்தில்குமார் வீட்டு எண் : 644 வயது : 35 பாலினம் : பெண் Photo is available | TLV0951780 |
| 441 பெயர் : பெற்றிஷியா தந்தை பெயர் : குசை மாணிக்கம் வீட்டு எண் : 686 வயது : 27 பாலினம் : ஆண் Photo is available | TLV1267756 | 442 பெயர் : அப்துல் மஜீத் தந்தை பெயர் : ரஹ்மத்துல்லா வீட்டு எண் : 691-15 வயது : 50 பாலினம் : ஆண் Photo is available | TLV0803916 | 443 பெயர் : மேனகாபுரீ தந்தை பெயர் : சண்முகசுந்தரம் வீட்டு எண் : 1147 வயது : 36 பாலினம் : பெண் Photo is available | TLV0574657 |

444

TLV2546851

பெயர் : யோகேந்திரன். ச
தந்தை பெயர்: சரவணன்
வீட்டு எண் : எண் 3
வயது : 24 பாலினம் : ஆண்

Photo is
available

| | | | | | |
|---|------------|--|------------|--|------------|
| 445 பெயர் : ஜெயலெட்சுமி கணவர் பெயர்: பழனிப்பன் வீட்டு எண் : 1, வயது : 53 பாலினம் : பெண் Photo is available | TLV2412740 | 446 பெயர் : கண்ணன் தந்தை பெயர்: வீரையா வீட்டு எண் : 1 வயது : 36 பாலினம் : ஆண் Photo is available | TLV0258558 | 447 பெயர் : அயிசாமரியம் கணவர் பெயர்: பீர்முகமது வீட்டு எண் : 1A வயது : 74 பாலினம் : பெண் Photo is available | TLV2019180 |
| 448 பெயர் : மாரிமுத்து தந்தை பெயர்: ஆறுமுகம் வீட்டு எண் : 2 வயது : 43 பாலினம் : ஆண் Photo is available | MDQ1267319 | 449 பெயர் : முத்து கணவர் பெயர்: சந்திரன் வீட்டு எண் : 3 வயது : 63 பாலினம் : பெண் Photo is available | TLV2019198 | 450 பெயர் : பழனிசாமி தந்தை பெயர்: சந்திரன் வீட்டு எண் : 3 வயது : 45 பாலினம் : ஆண் Photo is available | MDQ1236694 |
| 451 பெயர் : காளியம்மாள் கணவர் பெயர்: பழனிசாமி வீட்டு எண் : 3 வயது : 44 பாலினம் : பெண் Photo is available | MDQ1236686 | 452 பெயர் : அழகி கணவர் பெயர்: வீரன் வீட்டு எண் : 4 வயது : 32 பாலினம் : பெண் Photo is available | TLV0803692 | 453 பெயர் : அம்மாளு கணவர் பெயர்: சோலை வீட்டு எண் : 6 வயது : 76 பாலினம் : பெண் Photo is available | TLV2019206 |
| 454 பெயர் : சோலை தந்தை பெயர்: சுப்பன் வீட்டு எண் : 6 வயது : 70 பாலினம் : ஆண் Photo is available | TLV2019214 | 455 பெயர் : சரவணன் தந்தை பெயர்: சோலை வீட்டு எண் : 6 வயது : 44 பாலினம் : ஆண் Photo is available | MDQ1267277 | 456 பெயர் : மாரியம்மாள் கணவர் பெயர்: பிச்சை வீட்டு எண் : 7 வயது : 74 பாலினம் : பெண் Photo is available | TLV2019222 |
| 457 பெயர் : காவேரி கணவர் பெயர்: சாத்தையா வீட்டு எண் : 7 வயது : 70 பாலினம் : பெண் Photo is available | TLV2019230 | 458 பெயர் : மதுரை வீரன் தந்தை பெயர்: பாண்டி வீட்டு எண் : 7 வயது : 26 பாலினம் : ஆண் Photo is available | TLV2386936 | 459 பெயர் : மாரியம்மாள் தந்தை பெயர்: கோவிந்தராஜ் வீட்டு எண் : 7 வயது : 26 பாலினம் : பெண் Photo is available | XNR0851634 |
| 460 பெயர் : தங்கராசு தந்தை பெயர்: சோலை வீட்டு எண் : 8 வயது : 47 பாலினம் : ஆண் Photo is available | MDQ1900224 | 461 பெயர் : முத்துப்பாண்டி கணவர் பெயர்: தங்கராசு வீட்டு எண் : 8 வயது : 44 பாலினம் : பெண் Photo is available | MDQ1900232 | 462 பெயர் : ராஜீ தந்தை பெயர்: பிச்சை வீட்டு எண் : 9 வயது : 56 பாலினம் : ஆண் Photo is available | TLV2019263 |
| 463 பெயர் : மல்லிகா கணவர் பெயர்: ராஜி வீட்டு எண் : 9 வயது : 56 பாலினம் : பெண் Photo is available | TLV2019271 | 464 பெயர் : உமா கணவர் பெயர்: மாரியப்பன் வீட்டு எண் : 9 வயது : 50 பாலினம் : பெண் Photo is available | MDQ1267269 | 465 பெயர் : மீனாள் கணவர் பெயர்: மூக்கன் வீட்டு எண் : 10 வயது : 62 பாலினம் : பெண் Photo is available | MDQ1893551 |
| 466 பெயர் : முத்துமாரி கணவர் பெயர்: கண்ணன் வீட்டு எண் : 10 வயது : 37 பாலினம் : பெண் Photo is available | TLV0803452 | 467 பெயர் : கார்த்திகா வீ தந்தை பெயர்: வீரையா வீட்டு எண் : 10 வயது : 21 பாலினம் : பெண் Photo is available | TLV2576171 | 468 பெயர் : கணேசன் தந்தை பெயர்: ராமன் வீட்டு எண் : 11 வயது : 54 பாலினம் : ஆண் Photo is available | TLV2019289 |
| 469 பெயர் : பாண்டி தந்தை பெயர்: ராமன் வீட்டு எண் : 11 வயது : 53 பாலினம் : ஆண் Photo is available | MDQ3694908 | 470 பெயர் : செல்லாயி கணவர் பெயர்: கணேசன் வீட்டு எண் : 11 வயது : 51 பாலினம் : பெண் Photo is available | MDQ1267285 | 471 பெயர் : கமலா கணவர் பெயர்: பாண்டி வீட்டு எண் : 11 வயது : 51 பாலினம் : பெண் Photo is available | MDQ3694890 |
| 472 பெயர் : ஜமுனாராணி கணவர் பெயர்: மாரிமுத்து வீட்டு எண் : 11 வயது : 44 பாலினம் : பெண் Photo is available | TLV0803684 | 473 பெயர் : முத்துகணேஷ் தந்தை பெயர்: மாரியப்பன் வீட்டு எண் : 11-6ஏ/7 வயது : 21 பாலினம் : ஆண் Photo is available | TLV2584902 | 474 பெயர் : அஜீத் தந்தை பெயர்: தங்கராசு வீட்டு எண் : 11-7-6 வயது : 25 பாலினம் : ஆண் Photo is available | TLV1324821 |

சட்டமன்றத் தொகுதியின் எண் மற்றும் பெயர் : 185-திருப்பத்தூர் பிரிவு எண் மற்றும் பெயர் 4-கோட்டையூர் (பே), வார்டு-11 குறவர்தெரு

| | | | | | |
|---|----------------------------------|---|----------------------------------|--|----------------------------------|
| 475 பெயர் : காமாச்சி கணவர் பெயர்: முருகன் வீட்டு எண் : 11/7-9 வயது : 50 பாலினம் : பெண் | TLV2546919 Photo is available | 476 பெயர் : பாண்டியராஜன் தந்தை பெயர்: முருகன் வீட்டு எண் : 11-7-9 வயது : 32 பாலினம் : ஆண் | TLV1246164 Photo is available | 477 பெயர் : கற்பகலெட்சுமி கணவர் பெயர்: கார்த்திக் வீட்டு எண் : 11-7/9 வயது : 31 பாலினம் : பெண் | TLV2415289 Photo is available |
| 478 பெயர் : காளியம்மாள் கணவர் பெயர்: பாண்டியராஜன் வீட்டு எண் : 11-7-9 வயது : 28 பாலினம் : பெண் | TLV1246131 Photo is available | 479 பெயர் : கௌசல்யா தந்தை பெயர்: கார்த்திக் வீட்டு எண் : 11-7-9 வயது : 27 பாலினம் : பெண் | TLV1213073 Photo is available | 480 பெயர் : கார்த்திக் தந்தை பெயர்: முருகன் வீட்டு எண் : 11-7-9 வயது : 27 பாலினம் : ஆண் | TLV1213081 Photo is available |
| 481 பெயர் : பாண்டியம்மாள் தந்தை பெயர்: முருகன் வீட்டு எண் : 11-7/9 வயது : 27 பாலினம் : பெண் | AUO1095066 Photo is available | 482 பெயர் : வள்ளிகண்ணு தந்தை பெயர்: காளிமுத்து வீட்டு எண் : 11-7-9 வயது : 26 பாலினம் : பெண் | TLV1246107 Photo is available | 483 பெயர் : கணேஷ் கார்த்திக் தந்தை பெயர்: பழனியப்பன் வீட்டு எண் : 11-7-9 வயது : 26 பாலினம் : ஆண் | TLV1246156 Photo is available |
| 484 பெயர் : முத்துலெட்சுமி கணவர் பெயர்: கணேஷ் கார்த்திக் வீட்டு எண் : 11-7/9 வயது : 23 பாலினம் : பெண் | TLV2572469 Photo is available | 485 பெயர் : ராசாத்தி கணவர் பெயர்: நீலகண்டன் வீட்டு எண் : 11/7/9 வயது : 22 பாலினம் : பெண் | TLV2482768 Photo is available | 486 பெயர் : கமலா கணவர் பெயர்: வீரையா வீட்டு எண் : 11-7/10 வயது : 52 பாலினம் : பெண் | MDQ3580560 Photo is available |
| 487 பெயர் : கார்த்திகா தந்தை பெயர்: வெல்லையா வீட்டு எண் : 11/7-15 வயது : 25 பாலினம் : பெண் | TLV1309921 Photo is available | 488 பெயர் : மகமாயி கணவர் பெயர்: மாரியப்பன் வீட்டு எண் : 11-7/17 வயது : 41 பாலினம் : பெண் | TLV2611127 Photo is available | 489 பெயர் : பாண்டியராஜன் தந்தை பெயர்: தங்கராஜ் வீட்டு எண் : 11-9 வயது : 27 பாலினம் : ஆண் | TLV1213131 Photo is available |
| 490 பெயர் : வெள்ளையம்மாள் கணவர் பெயர்: சரவணன் வீட்டு எண் : 11-12 வயது : 38 பாலினம் : பெண் | TLV0258889 Photo is available | 491 பெயர் : கணேசன் தந்தை பெயர்: காளியப்பன் வீட்டு எண் : 11-20-20 வயது : 32 பாலினம் : ஆண் | TLV0696732 Photo is available | 492 பெயர் : குமார் தந்தை பெயர்: சாத்தையா வீட்டு எண் : 13 வயது : 50 பாலினம் : ஆண் | TLV2019248 Photo is available |
| 493 பெயர் : மலாதேவி கணவர் பெயர்: குமார் வீட்டு எண் : தர்பந் வயது : 46 பாலினம் : பெண் | TLV0803411 Photo is available | 494 பெயர் : வீரன் தந்தை பெயர்: பெரியண்ணன் வீட்டு எண் : 14 வயது : 58 பாலினம் : ஆண் | TLV2019297 Photo is available | 495 பெயர் : சரசு கணவர் பெயர்: வீரன் வீட்டு எண் : 14 வயது : 54 பாலினம் : பெண் | TLV2019305 Photo is available |
| 496 பெயர் : ராக்கு கணவர் பெயர்: கணேசன் வீட்டு எண் : 15 வயது : 50 பாலினம் : பெண் | TLV2019313 Photo is available | 497 பெயர் : மாரியப்பன் தந்தை பெயர்: சண்முகம் வீட்டு எண் : 17 வயது : 52 பாலினம் : ஆண் | TLV2019347 Photo is available | 498 பெயர் : கண்ணன் தந்தை பெயர்: சண்முகம் வீட்டு எண் : 17 வயது : 50 பாலினம் : ஆண் | TLV2019354 Photo is available |
| 499 பெயர் : காளியப்பன் தந்தை பெயர்: ராமன் வீட்டு எண் : 20 வயது : 62 பாலினம் : ஆண் | MDQ1267335 Photo is available | 500 பெயர் : பழனி கணவர் பெயர்: காளியப்பன் வீட்டு எண் : 20 வயது : 61 பாலினம் : பெண் | MDQ1241090 Photo is available | 501 பெயர் : பெரியகருப்பன் தந்தை பெயர்: காளியப்பன் வீட்டு எண் : 20 வயது : 37 பாலினம் : ஆண் | TLV0144782 Photo is available |
| 502 பெயர் : பாலசுப்பிரமணியன் தந்தை பெயர்: காளியப்பன் வீட்டு எண் : 20 வயது : 28 பாலினம் : ஆண் | TLV2425270 Photo is available | 503 பெயர் : செல்வி கணவர் பெயர்: பாலசுப்பிரமணியன் வீட்டு எண் : 20 வயது : 26 பாலினம் : பெண் | ASU1036227 Photo is available | 504 பெயர் : ராமன் தந்தை பெயர்: சின்னையா வீட்டு எண் : 21 வயது : 84 பாலினம் : ஆண் | TLV2019362 Photo is available |

| | | |
|---|--|--|
| <p>505</p> <p>TLV2019370</p> <p>பெயர் : சிவகாமி கணவர் பெயர்: ராமன் வீட்டு எண் : 21 வயது : 79 பாலினம் : பெண்</p> <p>Photo is available</p> | <p>506</p> <p>TLV2019388</p> <p>பெயர் : மீனாள் கணவர் பெயர்: சோமசுந்தரம் வீட்டு எண் : 31 வயது : 61 பாலினம் : பெண்</p> <p>Photo is available</p> | <p>507</p> <p>TLV2426666</p> <p>பெயர் : தீபா கணவர் பெயர்: அழகர் வீட்டு எண் : எண்.11-7/6 வயது : 24 பாலினம் : பெண்</p> <p>Photo is available</p> |
|---|--|--|

| | | | | | |
|--|------------|--|------------|--|------------|
| 508 பெயர் : சாகுல்ஹீது தந்தை பெயர் : உசேன் வீட்டு எண் : 1 வயது : 52 பாலினம் : ஆண் Photo is available | TLV2019396 | 509 பெயர் : அக்பர்அஜிஸ் தந்தை பெயர் : பீர்முகமது வீட்டு எண் : 1 வயது : 51 பாலினம் : ஆண் Photo is available | TLV0574970 | 510 பெயர் : அமுகம்மை கணவர் பெயர் : சுப்புராமன் வீட்டு எண் : 1 வயது : 51 பாலினம் : பெண் Photo is available | TLV0573972 |
| 511 பெயர் : பைரோஸ்பேகம் கணவர் பெயர் : சாகுல்ஹீது வீட்டு எண் : 1 வயது : 48 பாலினம் : பெண் Photo is available | MDQ3859113 | 512 பெயர் : ரோஜா தந்தை பெயர் : உசேன் வீட்டு எண் : 1 வயது : 48 பாலினம் : பெண் Photo is available | TLV2019404 | 513 பெயர் : நஜிமுனிசா பேகம் கணவர் பெயர் : அப்துல் மஜீத் வீட்டு எண் : 1 வயது : 44 பாலினம் : பெண் Photo is available | MDQ1254499 |
| 514 பெயர் : சையது அப்தாஹீர் தாயின் பெயர் : சலீமா பேகம் வீட்டு எண் : 1 வயது : 39 பாலினம் : ஆண் Photo is available | TLV0574616 | 515 பெயர் : சையது முகமது தந்தை பெயர் : பீர் முகமது வீட்டு எண் : 1-a வயது : 52 பாலினம் : ஆண் Photo is available | TLV0574624 | 516 பெயர் : ரம்யா கணவர் பெயர் : தங்கபாண்டியன் வீட்டு எண் : 2-14/56எ வயது : 36 பாலினம் : பெண் Photo is available | TLV2356657 |
| 517 பெயர் : மணிமாறன் மு தந்தை பெயர் : முத்துக்கருப்பன் வீட்டு எண் : 4-12-4 வயது : 39 பாலினம் : ஆண் Photo is available | TLV2313732 | 518 பெயர் : பானுமதி தந்தை பெயர் : ராஜகோபாலன் வீட்டு எண் : 9-2-a வயது : 47 பாலினம் : ஆண் Photo is available | TLV1020833 | 519 பெயர் : ராஜேஸ்வரி தந்தை பெயர் : தங்கம் வீட்டு எண் : 10-2 வயது : 43 பாலினம் : ஆண் Photo is available | TLV1020791 |
| 520 பெயர் : சபினா கணவர் பெயர் : அக்பர் அஜிஸ் வீட்டு எண் : 11 வயது : 48 பாலினம் : பெண் Photo is available | TLV0574590 | 521 பெயர் : சுரேஷ் தந்தை பெயர் : சுப்பையா வீட்டு எண் : 11-5-16 வயது : 36 பாலினம் : ஆண் Photo is available | TLV0575100 | 522 பெயர் : முத்துகுமார் தந்தை பெயர் : சண்முகசுந்தரம் வீட்டு எண் : 11-47 வயது : 41 பாலினம் : ஆண் Photo is available | TLV1020817 |
| 523 பெயர் : மீனாள் தந்தை பெயர் : மூக்கன் வீட்டு எண் : 12-2 வயது : 47 பாலினம் : ஆண் Photo is available | TLV1020866 | 524 பெயர் : ஆபிதா கணவர் பெயர் : அப்துல்ரஸாக் வீட்டு எண் : 20 வயது : 71 பாலினம் : பெண் Photo is available | TLV2019420 | 525 பெயர் : சாகுல்ஹீது தந்தை பெயர் : அப்துல்ரஸாக் வீட்டு எண் : 20 வயது : 44 பாலினம் : ஆண் Photo is available | MDQ1241108 |
| 526 பெயர் : முத்துக்குமார் தந்தை பெயர் : வீரன் வீட்டு எண் : 20 வயது : 34 பாலினம் : பெண் Photo is available | TLV0575233 | 527 பெயர் : விசாலாட்சி கணவர் பெயர் : சுப்ரமணியன் வீட்டு எண் : 45 வயது : 61 பாலினம் : பெண் Photo is available | TLV0575258 | 528 பெயர் : சுப்ரமணியன் தந்தை பெயர் : ராமநாதன் வீட்டு எண் : 45 வயது : 56 பாலினம் : ஆண் Photo is available | TLV0575241 |
| 529 பெயர் : மணிமாரணாதன் தந்தை பெயர் : சுப்பிரமணியன் வீட்டு எண் : 45 வயது : 29 பாலினம் : ஆண் Photo is available | TLV1020783 | 530 பெயர் : கலா தந்தை பெயர் : சோலவளத்தான் வீட்டு எண் : 67 வயது : 37 பாலினம் : ஆண் Photo is available | TLV1020775 | 531 பெயர் : குணசீலன் தந்தை பெயர் : தண்டபானி வீட்டு எண் : 111 வயது : 34 பாலினம் : ஆண் Photo is available | TLV0574996 |
| 532 பெயர் : பரிமளா கணவர் பெயர் : கருப்பையா வீட்டு எண் : 123 வயது : 58 பாலினம் : பெண் Photo is available | TLV0574954 | 533 பெயர் : ஜோஸ்பின்மேரி கணவர் பெயர் : ஜான்பீட்டர் வீட்டு எண் : 125 வயது : 53 பாலினம் : பெண் Photo is available | TLV0575167 | 534 பெயர் : ஜெயராணி கணவர் பெயர் : செந்தில் வீட்டு எண் : 125 வயது : 42 பாலினம் : பெண் Photo is available | TLV0575142 |
| 535 பெயர் : கணேசன் தந்தை பெயர் : கருப்பையா வீட்டு எண் : 492-1 வயது : 55 பாலினம் : ஆண் Photo is available | TLV1020874 | 536 பெயர் : முத்துலெட்சுமி தந்தை பெயர் : கணேசன் வீட்டு எண் : 492-12-11 வயது : 49 பாலினம் : ஆண் Photo is available | TLV1020841 | | |

சட்டமன்றத் தொகுதியின் எண் மற்றும் பெயர் : 185-திருப்பத்தூர் பிரிவு எண் மற்றும் பெயர் 6-கோட்டையூர் (பே), வார்டு-9 குருநாதன் கோவில் தெரு

| | | | | | |
|---|----------------------------------|--|----------------------------------|---|----------------------------------|
| 537 பெயர் : நீலா தேவி கணவர் பெயர்: வேலாயுதம் வீட்டு எண் : 1 வயது : 47 பாலினம் : பெண் | TLV2134377 Photo is available | 538 பெயர் : ரூபா கணவர் பெயர்: செல்வம் வீட்டு எண் : 1 வயது : 45 பாலினம் : பெண் | TLV0951947 Photo is available | 539 பெயர் : ரேவதி தந்தை பெயர்: வேலாயுதம் வீட்டு எண் : 1 வயது : 24 பாலினம் : பெண் | TLV2134385 Photo is available |
| 540 பெயர் : பழனி பாலாஜி தந்தை பெயர்: வேலாயுதம் வீட்டு எண் : 1/157 வயது : 20 பாலினம் : ஆண் | TLV2461986 Photo is available | 541 பெயர் : சங்கரலிங்கம் தந்தை பெயர்: ஆறுமுகம் வீட்டு எண் : 1B வயது : 30 பாலினம் : ஆண் | TLV0951723 Photo is available | 542 பெயர் : கண்ணன் தந்தை பெயர்: பரந்தாமன் வீட்டு எண் : 2 வயது : 41 பாலினம் : ஆண் | TLV1016419 Photo is available |
| 543 பெயர் : சித்ரா கணவர் பெயர்: கண்ணன் வீட்டு எண் : 2 வயது : 40 பாலினம் : பெண் | TLV1016427 Photo is available | 544 பெயர் : அடைக்கம்மை தந்தை பெயர்: மீனாட்சிசுந்தரம் வீட்டு எண் : 2 வயது : 22 பாலினம் : பெண் | TLV2462059 Photo is available | 545 பெயர் : ஈஸ்வரி கணவர் பெயர்: சுந்தரவடிவன் வீட்டு எண் : 3 வயது : 48 பாலினம் : பெண் | TLV0258491 Photo is available |
| 546 பெயர் : பாண்டிமீனாள் கணவர் பெயர்: பெரியசாமி வீட்டு எண் : 3 வயது : 38 பாலினம் : பெண் | TLV0803403 Photo is available | 547 பெயர் : ம் சஞ்சய் தந்தை பெயர்: மனோகரன் வீட்டு எண் : 3/ஏ வயது : 19 பாலினம் : ஆண் | TLV2567949 Photo is available | 548 பெயர் : பழனியம்மாள் கணவர் பெயர்: விஸ்வநாதன் வீட்டு எண் : 4 வயது : 45 பாலினம் : பெண் | TLV1016138 Photo is available |
| 549 பெயர் : பிரவீன் நேசலின் தந்தை பெயர்: ஜோசப்பிரணி வீட்டு எண் : 4 வயது : 43 பாலினம் : ஆண் | TLV1016385 Photo is available | 550 பெயர் : ஜஸ்வரியா கணவர் பெயர்: செந்தில்நாதன் வீட்டு எண் : 4 வயது : 33 பாலினம் : பெண் | TLV1016401 Photo is available | 551 பெயர் : வடிவேல் தந்தை பெயர்: மணி வீட்டு எண் : 5-1 வயது : 37 பாலினம் : ஆண் | TLV2019446 Photo is available |
| # 552 பெயர் : தினகரன் பெரியசாமி தந்தை பெயர்: பெரியசாமி வீட்டு எண் : 2 சுப்பிரமணி விலாஸ் வயது : 59 பாலினம் : ஆண் | HRB2433266 Photo is available | 553 பெயர் : தமிழரசி கணவர் பெயர்: தினகரன் வீட்டு எண் : 7 வயது : 49 பாலினம் : பெண் | TLV2435592 Photo is available | 554 பெயர் : சரவணன் தந்தை பெயர்: சேதுராமன் வீட்டு எண் : 8-3-2 வயது : 55 பாலினம் : ஆண் | TLV0803668 Photo is available |
| 555 பெயர் : சண்முகநாதன் தந்தை பெயர்: காந்திமதி வீட்டு எண் : 9 வயது : 57 பாலினம் : ஆண் | TLV0951830 Photo is available | 556 பெயர் : கோகிலா கணவர் பெயர்: சண்முகநாதன் வீட்டு எண் : 9 வயது : 48 பாலினம் : பெண் | TLV0574905 Photo is available | 557 பெயர் : முருகேசன் கா தந்தை பெயர்: காசி வீட்டு எண் : 9-2/3B வயது : 50 பாலினம் : ஆண் | AXA0122598 Photo is available |
| 558 பெயர் : ஹரிஸ் மு தந்தை பெயர்: முருகன் வீட்டு எண் : 9-2/27ஈ வயது : 22 பாலினம் : ஆண் | TLV2362010 Photo is available | 559 பெயர் : பழனிபாபு தந்தை பெயர்: முருகன் வீட்டு எண் : 9-2/27ஏ வயது : 19 பாலினம் : ஆண் | TLV2592301 Photo is available | 560 பெயர் : மனோகரன் தந்தை பெயர்: காளிமுத்து வீட்டு எண் : 9-2-31 வயது : 48 பாலினம் : ஆண் | MDQ3902749 Photo is available |
| 561 பெயர் : மகேஸ்வரி கணவர் பெயர்: மனோகரன் வீட்டு எண் : 9-2-31 வயது : 40 பாலினம் : பெண் | MDQ3902699 Photo is available | 562 பெயர் : ரேவதி கணவர் பெயர்: வெள்ளைச்சாமி வீட்டு எண் : 9-2-31C வயது : 37 பாலினம் : பெண் | TLV0951871 Photo is available | 563 பெயர் : திவ்யா தந்தை பெயர்: சண்முகநாதன் வீட்டு எண் : 9-2-31e வயது : 27 பாலினம் : பெண் | TLV1246099 Photo is available |
| 564 பெயர் : வித்யா தாயின் பெயர்: கோகிலா வீட்டு எண் : 9-2/31டி வயது : 20 பாலினம் : பெண் | TLV2462075 Photo is available | 565 பெயர் : முத்துவேல்ராஜன் தந்தை பெயர்: அழகுமுத்து வீட்டு எண் : 9-2-34D வயது : 50 பாலினம் : ஆண் | MDQ3902723 Photo is available | 566 பெயர் : சுலோச்சனா கணவர் பெயர்: அழகுமுத்து வீட்டு எண் : 9-2-34E வயது : 78 பாலினம் : பெண் | MDQ3902707 Photo is available |

சட்டமன்றத் தொகுதியின் எண் மற்றும் பெயர் : 185-திருப்பத்தூர் பிரிவு எண் மற்றும் பெயர் 6-கோட்டையூர் (பே), வார்டு-9 குருநாதன் கோவில் தெரு

பாகம் எண் : 365

| | | | | | |
|--|----------------------------------|---|----------------------------------|--|----------------------------------|
| 567 பெயர் : கோகிலா கணவர் பெயர்: சிவகுமார் வீட்டு எண் : 9-3/6 வயது : 42 பாலினம் : பெண் | TLV2464329 Photo is available | 568 பெயர் : கண்ணன் தந்தை பெயர்: சுப்பிரமணியன் வீட்டு எண் : 10-7-57 வயது : 44 பாலினம் : ஆண் | TLV0574210 Photo is available | 569 பெயர் : சிவராஜ் தந்தை பெயர்: நடராஜன் வீட்டு எண் : 10-7-66 வயது : 23 பாலினம் : ஆண் | TLV2338358 Photo is available |
| 570 பெயர் : கருந்தமலை தந்தை பெயர்: முருகன் வீட்டு எண் : 11-1-31 வயது : 46 பாலினம் : ஆண் | TLV0574228 Photo is available | 571 பெயர் : சாந்தி கணவர் பெயர்: கருந்தமலை வீட்டு எண் : 11-1-31 வயது : 44 பாலினம் : பெண் | TLV0574202 Photo is available | 572 பெயர் : முத்துச்செல்வி கணவர் பெயர்: சுந்தரம் வீட்டு எண் : 11-1-36 வயது : 42 பாலினம் : பெண் | TLV0257949 Photo is available |
| 573 பெயர் : அன்பழகன் தந்தை பெயர்: வீரையா வீட்டு எண் : 11-4-7A வயது : 49 பாலினம் : ஆண் | TLV2019453 Photo is available | 574 பெயர் : அஷ்டயா தந்தை பெயர்: பழனி வீட்டு எண் : 11-145-1e வயது : 26 பாலினம் : பெண் | TLV2185015 Photo is available | 575 பெயர் : சித்ரா கணவர் பெயர்: முருகேசன் வீட்டு எண் : 12 வயது : 43 பாலினம் : பெண் | TLV1213016 Photo is available |
| 576 பெயர் : செளந்தர்யா தந்தை பெயர்: சுப்பிரமணியன் வீட்டு எண் : 12-4/18-ஏ வயது : 25 பாலினம் : பெண் | TLV2380178 Photo is available | 577 பெயர் : வினோத்குமார் தந்தை பெயர்: ராமு வீட்டு எண் : 12-5,102, வயது : 28 பாலினம் : ஆண் | TLV1262880 Photo is available | 578 பெயர் : நான்சி கணவர் பெயர்: ஜான்பீட்டர் வீட்டு எண் : 12-91 வயது : 30 பாலினம் : பெண் | TLV0951848 Photo is available |
| 579 பெயர் : அப்பாசாமி தந்தை பெயர்: பிச்சை வீட்டு எண் : 14ஏ வயது : 53 பாலினம் : ஆண் | TLV0144584 Photo is available | 580 பெயர் : மீனாள் கணவர் பெயர்: அப்பாசாமி வீட்டு எண் : 14ஏ வயது : 49 பாலினம் : பெண் | TLV0495218 Photo is available | 581 பெயர் : முருகேசன் தந்தை பெயர்: அப்பாசாமி வீட்டு எண் : 14ஏ வயது : 29 பாலினம் : ஆண் | TLV1016310 Photo is available |
| 582 பெயர் : இந்திராஆச்சி கணவர் பெயர்: நாராயணன்செட்டியார் வீட்டு எண் : 16 வயது : 72 பாலினம் : பெண் | MDQ1376011 Photo is available | 583 பெயர் : நாகப்பன்செட்டியார் தந்தை பெயர்: இராமசாமி செட்டியார் வீட்டு எண் : 16 வயது : 70 பாலினம் : ஆண் | MDQ1242858 Photo is available | 584 பெயர் : உமாநாகப்பன் கணவர் பெயர்: நாகப்பன்செட்டியார் வீட்டு எண் : 16 வயது : 61 பாலினம் : பெண் | MDQ1242841 Photo is available |
| 585 பெயர் : ராமசாமி தந்தை பெயர்: நாராயணன்செட்டியார் வீட்டு எண் : 16 வயது : 44 பாலினம் : ஆண் | MDQ1232255 Photo is available | 586 பெயர் : செல்வராணி கணவர் பெயர்: பிரான்சிஸ் ஆரோக்கியம் வீட்டு எண் : 17A வயது : 49 பாலினம் : பெண் | TLV0495283 Photo is available | 587 பெயர் : நாராயணன் தந்தை பெயர்: முருகப்பன் வீட்டு எண் : 18 வயது : 62 பாலினம் : ஆண் | TLV1122027 Photo is available |
| 588 பெயர் : முத்தழகு தந்தை பெயர்: நாராயணன் வீட்டு எண் : 18 வயது : 29 பாலினம் : பெண் | TLV1122019 Photo is available | 589 பெயர் : மணிமேகலை கணவர் பெயர்: மீனாட்சிசுந்தரம் வீட்டு எண் : 22 வயது : 41 பாலினம் : பெண் | TLV2461960 Photo is available | 590 பெயர் : மதிவதனி கணவர் பெயர்: கோபாலன் வீட்டு எண் : 22ஏ வயது : 28 பாலினம் : பெண் | TLV2338390 Photo is available |
| 591 பெயர் : பன்னீர் செல்வன் தந்தை பெயர்: கருப்பையா வீட்டு எண் : 22 - ஏ வயது : 72 பாலினம் : ஆண் | TLV0950980 Photo is available | 592 பெயர் : முத்துலெட்சுமி கணவர் பெயர்: பன்னீர்செல்வம் வீட்டு எண் : 22 - ஏ வயது : 63 பாலினம் : பெண் | MDQ1895937 Photo is available | 593 பெயர் : கோபாலன் தந்தை பெயர்: பன்னீர் செல்வம் வீட்டு எண் : 22-A வயது : 31 பாலினம் : ஆண் | TLV0698035 Photo is available |
| 594 பெயர் : மீனாட்சிசுந்தரம் இதரர் பெயர்: மணிமேகலை வீட்டு எண் : 22எ1 வயது : 53 பாலினம் : ஆண் | TLV2461952 Photo is available | 595 பெயர் : வள்ளியம்மை தந்தை பெயர்: மீனாட்சிசுந்தரம் வீட்டு எண் : 22எ1 வயது : 20 பாலினம் : பெண் | TLV2462067 Photo is available | 596 பெயர் : சுகா நேசலின் கணவர் பெயர்: ரமேஷ் வீட்டு எண் : 25 வயது : 46 பாலினம் : பெண் | TLV2338457 Photo is available |

சட்டமன்றத் தொகுதியின் எண் மற்றும் பெயர் : 185-திருப்பத்தூர் பிரிவு எண் மற்றும் பெயர் 6-கோட்டையூர் (பே), வார்டு-9 குருநாதன் கோவில் தெரு

பாகம் எண் : 365

| | | | | | |
|---|----------------------------------|---|----------------------------------|---|----------------------------------|
| 597 பெயர் : ஜேனிரெஸ்னிக்ஜோபியா தந்தை பெயர் : செல்வராஜ் வீட்டு எண் : 25 வயது : 41 பாலினம் : பெண் | MDQ3696176 Photo is available | 598 பெயர் : ஷாண் ரூஸ்வெல்ட் ரூஸ்வெல்ட் தாயின் பெயர் : சுத நேசாலின் பி நேசலின் வீட்டு எண் : 25 வயது : 21 பாலினம் : ஆண் | TLV2507606 Photo is available | 599 பெயர் : மதன் குமார் பா தந்தை பெயர் : பால்ராஜ் வீட்டு எண் : 26 வயது : 21 பாலினம் : ஆண் | TLV2610442 Photo is available |
| 600 பெயர் : ஹரிஹரன் ராஜா தந்தை பெயர் : ராஜா வீட்டு எண் : 26ஏ வயது : 25 பாலினம் : ஆண் | TLV1377316 Photo is available | 601 பெயர் : ரெத்தினம் கணவர் பெயர் : ராமு வீட்டு எண் : 27 வயது : 65 பாலினம் : பெண் | MDQ1239953 Photo is available | 602 பெயர் : கவிராயன் தந்தை பெயர் : ராமு வீட்டு எண் : 27 வயது : 44 பாலினம் : ஆண் | MDQ1239961 Photo is available |
| 603 பெயர் : கவிஅரசு தந்தை பெயர் : ராமு வீட்டு எண் : 27 வயது : 42 பாலினம் : ஆண் | MDQ1239979 Photo is available | 604 பெயர் : முனீஸ்வரி கவிராயன் கணவர் பெயர் : கவிராயன் வீட்டு எண் : 27 வயது : 39 பாலினம் : பெண் | TLV2461945 Photo is available | 605 பெயர் : சோலையப்பன் தந்தை பெயர் : முத்துசெட்டியார் வீட்டு எண் : 30 வயது : 76 பாலினம் : ஆண் | TLV2019461 Photo is available |
| 606 பெயர் : மீனாட்சி கணவர் பெயர் : சோலையப்பன் வீட்டு எண் : 30 வயது : 69 பாலினம் : பெண் | TLV2019479 Photo is available | 607 பெயர் : சொக்கலிங்கம் தந்தை பெயர் : சுப்பையா வீட்டு எண் : 31 வயது : 61 பாலினம் : ஆண் | TLV2308039 Photo is available | 608 பெயர் : சரவணன் தந்தை பெயர் : கணேசன் வீட்டு எண் : 31 வயது : 25 பாலினம் : ஆண் | TLV2153120 Photo is available |
| 609 பெயர் : பாண்டிமீனாள் கணவர் பெயர் : முருகன் வீட்டு எண் : 34-7 வயது : 52 பாலினம் : பெண் | TLV0144600 Photo is available | 610 பெயர் : செந்தில் தந்தை பெயர் : சுப்பையா வீட்டு எண் : 34-7 வயது : 47 பாலினம் : ஆண் | TLV0144592 Photo is available | 611 பெயர் : ராமசாமி தந்தை பெயர் : சிதம்பரம்அம்பலம் வீட்டு எண் : 31 வயது : 79 பாலினம் : ஆண் | MDQ3694940 Photo is available |
| 612 பெயர் : முருகப்பன் தந்தை பெயர் : ராமசாமி வீட்டு எண் : 51 வயது : 56 பாலினம் : ஆண் | MDQ3580586 Photo is available | 613 பெயர் : மீனாள் கணவர் பெயர் : முருகப்பன் வீட்டு எண் : 51 வயது : 48 பாலினம் : பெண் | TLV1324565 Photo is available | 614 பெயர் : மகா எளிரி தந்தை பெயர் : முருகப்பன் ஞெள வீட்டு எண் : 51 வயது : 22 பாலினம் : பெண் | TLV2532653 Photo is available |
| 615 பெயர் : ராமசாமி தந்தை பெயர் : குளவன்அம்பலம் வீட்டு எண் : 52 வயது : 71 பாலினம் : ஆண் | TLV2019487 Photo is available | 616 பெயர் : கலைச்சித்ரா தந்தை பெயர் : இராமசாமி வீட்டு எண் : 52 வயது : 49 பாலினம் : பெண் | TLV1016195 Photo is available | 617 பெயர் : சிட்டு கணவர் பெயர் : வீரமுத்து வீட்டு எண் : 53/40 வயது : 64 பாலினம் : பெண் | TLV1367598 Photo is available |
| 618 பெயர் : உமா கணவர் பெயர் : சுந்தர் வீட்டு எண் : 55 வயது : 69 பாலினம் : பெண் | MDQ1891753 Photo is available | 619 பெயர் : காளிமுத்து கணவர் பெயர் : சுந்தரராஜன் வீட்டு எண் : 57 வயது : 70 பாலினம் : பெண் | MDQ3580602 Photo is available | 620 பெயர் : காந்தி தந்தை பெயர் : சுந்தரராஜன் வீட்டு எண் : 57 வயது : 49 பாலினம் : பெண் | MDQ1895556 Photo is available |
| 621 பெயர் : செல்வம் தந்தை பெயர் : முத்து வீட்டு எண் : 57-58 வயது : 47 பாலினம் : ஆண் | TLV0951939 Photo is available | 622 பெயர் : தேவி கணவர் பெயர் : ராமு வீட்டு எண் : 59 வயது : 47 பாலினம் : பெண் | MDQ3694965 Photo is available | 623 பெயர் : இஸ்மாயில் தந்தை பெயர் : பஷீர் அகமது வீட்டு எண் : 59 வயது : 32 பாலினம் : ஆண் | TLV1072180 Photo is available |
| 624 பெயர் : வெங்கடேஸ் தந்தை பெயர் : விஸ்வநாதன் வீட்டு எண் : 60 வயது : 27 பாலினம் : ஆண் | TLV1213115 Photo is available | 625 பெயர் : பிரேம்குமார் தந்தை பெயர் : விஷ்வநாதன் வீட்டு எண் : 60 வயது : 25 பாலினம் : ஆண் | TLV2134351 Photo is available | 626 பெயர் : கமலா கணவர் பெயர் : ஜோதிலிங்கம் வீட்டு எண் : 66 வயது : 82 பாலினம் : பெண் | MDQ3694973 Photo is available |

| | | | | | |
|--|----------------------------------|---|----------------------------------|--|----------------------------------|
| 627 பெயர் : ராமையா தந்தை பெயர்: முத்தையா வீட்டு எண் : 66 வயது : 45 பாலினம் : ஆண் | MDQ1267236 Photo is available | 628 பெயர் : செல்லம் தந்தை பெயர்: அழகப்பன் வீட்டு எண் : 68 வயது : 45 பாலினம் : பெண் | MDQ1897495 Photo is available | 629 பெயர் : நாராயணன்செட்டியார் தந்தை பெயர்: இராமசாமிசெட்டியார் வீட்டு எண் : 76 வயது : 74 பாலினம் : ஆண் | MDQ1376029 Photo is available |
| 630 பெயர் : உமையாள் கணவர் பெயர்: கருப்பஞ்செட்டி வீட்டு எண் : 79/ வயது : 49 பாலினம் : பெண் | TLV1021278 Photo is available | 631 பெயர் : கருப்பஞ்செட்டி தந்தை பெயர்: அண்ணாமலை வீட்டு எண் : 79/ஏ வயது : 59 பாலினம் : ஆண் | TLV1021260 Photo is available | 632 பெயர் : சாரதா தந்தை பெயர்: கருப்பஞ்செட்டி வீட்டு எண் : 79/ஏ வயது : 23 பாலினம் : பெண் | TLV2235224 Photo is available |
| 633 பெயர் : ம சந்தோஷ் தந்தை பெயர்: கே மனோகரன் வீட்டு எண் : 81/ஏ வயது : 21 பாலினம் : ஆண் | TLV2461937 Photo is available | 634 பெயர் : சோலையப்பன் தந்தை பெயர்: சோலையப்பன் வீட்டு எண் : 83 வயது : 48 பாலினம் : ஆண் | MDQ1122290 Photo is available | 635 பெயர் : சுப்ரமணியன் தந்தை பெயர்: பொன்னுச்சாமி வீட்டு எண் : 90 வயது : 69 பாலினம் : ஆண் | TLV2019578 Photo is available |
| 636 பெயர் : ராஜேஸ்வரி கணவர் பெயர்: சுப்ரமணியன் வீட்டு எண் : 90 வயது : 63 பாலினம் : பெண் | TLV2019586 Photo is available | 637 பெயர் : கோகிலா கணவர் பெயர்: சிங்காரம் வீட்டு எண் : 249 வயது : 65 பாலினம் : பெண் | TLV1213024 Photo is available | 638 பெயர் : குருவம்மாள் கணவர் பெயர்: பரமசிவன் வீட்டு எண் : 1413 வயது : 60 பாலினம் : பெண் | TLV1016005 Photo is available |
| 639 பெயர் : சத்தியமூர்த்தி க தந்தை பெயர்: கணேசன் வீட்டு எண் : எண். 9-2/3 பி, சிவ மதி இல்லம் வயது : 66 பாலினம் : ஆண் | RVJ2337764 Photo is available | 640 பெயர் : சாந்தி தேவி கணவர் பெயர்: சத்தியமூர்த்தி வீட்டு எண் : எண்.9-2/3பி,சிவ மதி இல்லம் வயது : 60 பாலினம் : பெண் | RVJ2337780 Photo is available | 641 பெயர் : ஓவியா தந்தை பெயர்: செல்வம் வீட்டு எண் : எண்.57-58 வயது : 22 பாலினம் : பெண் | TLV2489441 Photo is available |

| | | | | | |
|---|----------------------------------|--|----------------------------------|---|----------------------------------|
| 642 பெயர் : பக்கீகர்முகமது தந்தை பெயர் : சேக்முகமது வீட்டு எண் : 1 வயது : 86 பாலினம் : ஆண் | TLV0574681 Photo is available | 643 பெயர் : காசி தந்தை பெயர் : ராமசாமி வீட்டு எண் : 1 வயது : 77 பாலினம் : ஆண் | TLV0697128 Photo is available | 644 பெயர் : நாகம்மாள் கணவர் பெயர் : காசி வீட்டு எண் : 1 வயது : 72 பாலினம் : பெண் | TLV0697110 Photo is available |
| 645 பெயர் : முத்துராமன் தந்தை பெயர் : காசி வீட்டு எண் : 1 வயது : 52 பாலினம் : ஆண் | TLV0697086 Photo is available | 646 பெயர் : உமாமகேஸ்வரி கணவர் பெயர் : பாண்டிமுருகன் வீட்டு எண் : 1 வயது : 40 பாலினம் : பெண் | TLV0574053 Photo is available | 647 பெயர் : சித்ரா கணவர் பெயர் : முத்துக்குமார் வீட்டு எண் : 4-4-7 வயது : 36 பாலினம் : பெண் | TLV1020767 Photo is available |
| 648 பெயர் : பழனி தந்தை பெயர் : செல்வராஜ் வீட்டு எண் : 4-19 வயது : 27 பாலினம் : ஆண் | TLV1239656 Photo is available | 649 பெயர் : ராமு தந்தை பெயர் : மணி வீட்டு எண் : 5 வயது : 35 பாலினம் : ஆண் | TLV0257857 Photo is available | 650 பெயர் : சோலச்சி கணவர் பெயர் : ராஜா வீட்டு எண் : 5C வயது : 53 பாலினம் : பெண் | TLV0258459 Photo is available |
| 651 பெயர் : மீனாட்சி கணவர் பெயர் : யோகானந்தம் வீட்டு எண் : 7 வயது : 66 பாலினம் : பெண் | MDQ3580636 Photo is available | 652 பெயர் : பிரகதீஸ்வரி தந்தை பெயர் : தங்கராஜ் வீட்டு எண் : 7டி வயது : 20 பாலினம் : பெண் | TLV2464402 Photo is available | # 653 பெயர் : பொன்முத்து சண்முகம் தாயின் பெயர் : பி கணேஷ்வாரி வீட்டு எண் : 10 வயது : 21 பாலினம் : ஆண் | TLV2532315 Photo is available |
| 654 பெயர் : ராமசந்திரன் தந்தை பெயர் : முருகன் வீட்டு எண் : 11 வயது : 50 பாலினம் : ஆண் | TLV0248286 Photo is available | 655 பெயர் : ஜானகி ராமன் தந்தை பெயர் : சாமிநாதன் வீட்டு எண் : 11-4-5 வயது : 68 பாலினம் : ஆண் | TLV0696625 Photo is available | 656 பெயர் : ஜெயந்தி கணவர் பெயர் : ஜானகி ராமன் வீட்டு எண் : 11-4-5 வயது : 58 பாலினம் : பெண் | TLV0696591 Photo is available |
| 657 பெயர் : மகாலெட்சுமி கணவர் பெயர் : முத்துக்குமார் வீட்டு எண் : 11-4-5 வயது : 40 பாலினம் : பெண் | TLV0696609 Photo is available | 658 பெயர் : முத்துக்குமார் தந்தை பெயர் : ஜானகி ராமன் வீட்டு எண் : 11-4-5 வயது : 40 பாலினம் : ஆண் | TLV0696617 Photo is available | 659 பெயர் : கணேசன் தந்தை பெயர் : வேலாயுதம்பிள்ளை வீட்டு எண் : 11-4-5A வயது : 59 பாலினம் : ஆண் | TLV0573899 Photo is available |
| 660 பெயர் : நித்திய கல்யாணி கணவர் பெயர் : கணேசன் வீட்டு எண் : 11-4-5A வயது : 49 பாலினம் : பெண் | TLV0573907 Photo is available | 661 பெயர் : கமலம் கணவர் பெயர் : வீரையா வீட்டு எண் : 11-4-7A வயது : 68 பாலினம் : பெண் | TLV2019594 Photo is available | 662 பெயர் : ஆரோக்கிய சவுரிதாஸ் தந்தை பெயர் : சின்னப்பன் வீட்டு எண் : 11-4-8 வயது : 39 பாலினம் : ஆண் | TLV1016153 Photo is available |
| 663 பெயர் : வில்லிபுஷ்பம் கணவர் பெயர் : ராபர்ட் வீட்டு எண் : 11-4-8 வயது : 36 பாலினம் : பெண் | TLV1072123 Photo is available | 664 பெயர் : ஸ்டீபன் தாயின் பெயர் : வில்லிபுஷ்பம் வீட்டு எண் : 11-4/8 வயது : 22 பாலினம் : ஆண் | TLV2446367 Photo is available | 665 பெயர் : தீக்சிதா தந்தை பெயர் : கணேசன் வீட்டு எண் : 11-4-11 வயது : 24 பாலினம் : பெண் | TLV2128072 Photo is available |
| 666 பெயர் : பிரான்சிஸ் தந்தை பெயர் : ராயப்பன் வீட்டு எண் : 11-4-12 வயது : 64 பாலினம் : ஆண் | TLV1016112 Photo is available | 667 பெயர் : ஜெயமேரி கணவர் பெயர் : பிரான்சிஸ் வீட்டு எண் : 11-4-12 வயது : 58 பாலினம் : பெண் | TLV1016104 Photo is available | 668 பெயர் : முஹமத் ஷாருகான் தந்தை பெயர் : நாசூர்பிச்சை வீட்டு எண் : 11-4/12 வயது : 28 பாலினம் : ஆண் | TLV2534139 Photo is available |
| 669 பெயர் : செந்தில்குமார் தந்தை பெயர் : கருப்பையா வீட்டு எண் : 11-4-15 வயது : 42 பாலினம் : ஆண் | TLV0574764 Photo is available | 670 பெயர் : சதீஸ்குமார் தந்தை பெயர் : கிருஷ்ணமூர்த்தி வீட்டு எண் : 11-4-15 வயது : 38 பாலினம் : ஆண் | TLV0248336 Photo is available | 671 பெயர் : ஜெய்கிருஷ்ண தந்தை பெயர் : கிருஷ்ணமூர்த்தி வீட்டு எண் : 11-4-15 வயது : 35 பாலினம் : ஆண் | TLV0248161 Photo is available |

| | | | | | |
|--|------------|--|------------|---|------------|
| 672 பெயர் : மேனகா தந்தை பெயர் : கிருஷ்ணமூர்த்தி வீட்டு எண் : 11-4-15 வயது : 32 பாலினம் : பெண் Photo is available | TLV0573915 | 673 பெயர் : ராஜலெட்சுமி கணவர் பெயர் : சிவக்குமார் வீட்டு எண் : 11-4-17 வயது : 40 பாலினம் : பெண் Photo is available | TLV0259424 | 674 பெயர் : வினோதா கணவர் பெயர் : மோகன் வீட்டு எண் : 11-4-17 வயது : 37 பாலினம் : பெண் Photo is available | TLV0574897 |
| 675 பெயர் : சித்ரா கணவர் பெயர் : வெள்ளச்சாமி வீட்டு எண் : 11-4-20 வயது : 59 பாலினம் : பெண் Photo is available | TLV0951657 | 676 பெயர் : மாரிமுத்து தந்தை பெயர் : சுப்பிரமணியன் வீட்டு எண் : 11-4-21 வயது : 52 பாலினம் : ஆண் Photo is available | TLV0258251 | 677 பெயர் : ராமு கணவர் பெயர் : மாரிமுத்து வீட்டு எண் : 11-4-21 வயது : 51 பாலினம் : பெண் Photo is available | TLV0258079 |
| 678 பெயர் : ஆறுமுகம் தந்தை பெயர் : சின்னச்சாமி வீட்டு எண் : 11-5-27-28 வயது : 69 பாலினம் : ஆண் Photo is available | TLV0256784 | 679 பெயர் : துரைராஜ் தந்தை பெயர் : ரெத்தினகாளீஸ்வரன்பிள்ளை வீட்டு எண் : 12 வயது : 62 பாலினம் : ஆண் Photo is available | MDQ1898014 | 680 பெயர் : மணிமாலா கணவர் பெயர் : துரைராஜ் வீட்டு எண் : 12 வயது : 57 பாலினம் : பெண் Photo is available | MDQ1231166 |
| 681 பெயர் : அழகு தந்தை பெயர் : முருகன் வீட்டு எண் : 12 வயது : 43 பாலினம் : ஆண் Photo is available | TLV0248302 | 682 பெயர் : மீனாள் தந்தை பெயர் : ராமசந்திரன் வீட்டு எண் : 12 வயது : 41 பாலினம் : பெண் Photo is available | TLV0248294 | 683 பெயர் : அழகு சுந்தரம் தந்தை பெயர் : செம்புலிங்கம் வீட்டு எண் : 12-05-90 வயது : 35 பாலினம் : ஆண் Photo is available | TLV0248260 |
| 684 பெயர் : கணேசன் தந்தை பெயர் : மாரியப்பிள்ளை வீட்டு எண் : 14 வயது : 57 பாலினம் : ஆண் Photo is available | MDQ1895978 | 685 பெயர் : சக்தி தாயின் பெயர் : வாசுகி வீட்டு எண் : 14 வயது : 22 பாலினம் : ஆண் Photo is available | TLV2380194 | 686 பெயர் : மகேஷ்வரி கணவர் பெயர் : கணேசன் வீட்டு எண் : 14-1-60 வயது : 45 பாலினம் : பெண் Photo is available | TLV0574046 |
| 687 பெயர் : கலாராணி கணவர் பெயர் : கணேசன் வீட்டு எண் : 15 வயது : 52 பாலினம் : பெண் Photo is available | MDQ1267020 | 688 பெயர் : புஷ்பலதா கணவர் பெயர் : தைனீஸ் வீட்டு எண் : 17C வயது : 44 பாலினம் : பெண் Photo is available | TLV0495275 | 689 பெயர் : அருணாசலம் தந்தை பெயர் : கணேசன் வீட்டு எண் : 19 வயது : 66 பாலினம் : ஆண் Photo is available | TLV2019628 |
| 690 பெயர் : குணசேகரன் தந்தை பெயர் : கணேசன் வீட்டு எண் : 19 வயது : 63 பாலினம் : ஆண் Photo is available | TLV2019636 | 691 பெயர் : சசிகலா கணவர் பெயர் : குணசேகரன் வீட்டு எண் : 19 வயது : 58 பாலினம் : பெண் Photo is available | TLV2019644 | 692 பெயர் : பொன்னழகு கணவர் பெயர் : செல்வராஜ் வீட்டு எண் : 19 வயது : 46 பாலினம் : பெண் Photo is available | MDQ3868577 |
| 693 பெயர் : ஹானீயாபேகம் கணவர் பெயர் : முஹமத்ஷாருகான் ன வீட்டு எண் : 19-ஸி வயது : 29 பாலினம் : பெண் Photo is available | TLV2532570 | 694 பெயர் : கிருஷ்ணராஜா தந்தை பெயர் : பாலசுப்ரமணியன் வீட்டு எண் : 20 வயது : 33 பாலினம் : ஆண் Photo is available | TLV1152008 | 695 பெயர் : ரஞ்சித்குமார் தந்தை பெயர் : ராஜேந்திரன் வீட்டு எண் : 20 வயது : 31 பாலினம் : ஆண் Photo is available | TLV1015924 |
| 696 பெயர் : ரம்யா கணவர் பெயர் : ரஞ்சித்குமார் வீட்டு எண் : 20 வயது : 31 பாலினம் : பெண் Photo is available | TLV1246123 | 697 பெயர் : அபர்ணா தந்தை பெயர் : கணேசன் வீட்டு எண் : 22 வயது : 25 பாலினம் : பெண் Photo is available | TLV1279892 | 698 பெயர் : கணேசன் தந்தை பெயர் : யோகானந்தம் வீட்டு எண் : 22-7 வயது : 40 பாலினம் : ஆண் Photo is available | MDQ3581196 |
| 699 பெயர் : ராகிருஷ்ணன் தந்தை பெயர் : யோகநந்தம் வீட்டு எண் : 22-7 வயது : 35 பாலினம் : ஆண் Photo is available | TLV0259051 | 700 பெயர் : திவ்யபாலா கணவர் பெயர் : ராமக்கிருஷ்ணன் வீட்டு எண் : 22/7 வயது : 33 பாலினம் : பெண் Photo is available | TLV2307619 | 701 பெயர் : கபிலேஷ்வரன் தந்தை பெயர் : பாலசுப்ரமணியன் வீட்டு எண் : 28 வயது : 22 பாலினம் : ஆண் Photo is available | TLV2560407 |

| | | | | | |
|--|------------|--|------------|--|------------|
| 702 பெயர் : விமலதர்சினி தந்தை பெயர்: பாலசுப்ரமணியன் வீட்டு எண் : 28 Narachimachariyar Steet வயது : 19 பாலினம் : பெண் Photo is available | TLV2550903 | 703 பெயர் : சண்முகவள்ளி கணவர் பெயர்: கருப்பையா வீட்டு எண் : 33 வயது : 71 பாலினம் : பெண் Photo is available | MDQ1121870 | 704 பெயர் : கிருஷ்ணமூர்த்தி தந்தை பெயர்: ராமசாமி வீட்டு எண் : 33 வயது : 66 பாலினம் : ஆண் Photo is available | TLV2019685 |
| 705 பெயர் : கங்காதேவி கணவர் பெயர்: கிருஷ்ணமூர்த்தி வீட்டு எண் : 33 வயது : 61 பாலினம் : பெண் Photo is available | TLV2019693 | # 706 பெயர் : கணேஷ்வரி சண்முகம் தந்தை பெயர்: பொன்னையா வீட்டு எண் : 33 வயது : 52 பாலினம் : பெண் Photo is available | TLV2019701 | 707 பெயர் : ஆஜய் குமார் தந்தை பெயர்: மாரிமுத்து வீட்டு எண் : 33 வயது : 26 பாலினம் : ஆண் Photo is available | TLV1267772 |
| 708 பெயர் : சத்தியா கணவர் பெயர்: ஜானகிராமன் வீட்டு எண் : 36 வயது : 36 பாலினம் : பெண் Photo is available | TLV0803825 | 709 பெயர் : தைனேஸ்மேரி கணவர் பெயர்: ராஜா வீட்டு எண் : 123 வயது : 59 பாலினம் : பெண் Photo is available | TLV0574772 | 710 பெயர் : கலைவாணி கணவர் பெயர்: பழனிவேல் வீட்டு எண் : 125 வயது : 32 பாலினம் : பெண் Photo is available | TLV1267764 |
| 711 பெயர் : மீனாள் கணவர் பெயர்: கிருஷ்ணன் வீட்டு எண் : 131 வயது : 96 பாலினம் : பெண் Photo is available | TLV2019727 | 712 பெயர் : சேதுராமன் தந்தை பெயர்: கிருஷ்ணன் வீட்டு எண் : 131 வயது : 55 பாலினம் : ஆண் Photo is available | TLV2019735 | 713 பெயர் : சரோஜா கணவர் பெயர்: சேதுராமன் வீட்டு எண் : 131 வயது : 48 பாலினம் : பெண் Photo is available | MDQ1267376 |
| 714 பெயர் : உமாராணி கணவர் பெயர்: நாகராஜன் வீட்டு எண் : 297/2 வயது : 56 பாலினம் : பெண் Photo is available | TLV2184869 | | | | |

| | | | | | |
|---|----------------------------------|---|----------------------------------|---|----------------------------------|
| 715 பெயர் : சுந்தரமணிவாசகன் தந்தை பெயர்: அழகப்பாஅண்ணாமலை வீட்டு எண் : 1 வயது : 85 பாலினம் : ஆண் | TLV0387035 Photo is available | 716 பெயர் : வள்ளியம்மை கணவர் பெயர்: சுந்தரமணிவாசகன் வீட்டு எண் : 1 வயது : 82 பாலினம் : பெண் | TLV0387043 Photo is available | 717 பெயர் : காளிமுத்து கணவர் பெயர்: பாலசுந்தரம் வீட்டு எண் : 1 வயது : 59 பாலினம் : பெண் | TLV0258335 Photo is available |
| 718 பெயர் : பரிதாபீவி கணவர் பெயர்: சேக்முகமது வீட்டு எண் : 1 வயது : 57 பாலினம் : பெண் | TLV0386995 Photo is available | 719 பெயர் : பாலசுப்பிரமணியன் தந்தை பெயர்: முருகன் வீட்டு எண் : 1 வயது : 44 பாலினம் : ஆண் | TLV0696948 Photo is available | 720 பெயர் : பாண்டிமீனாள் தந்தை பெயர்: பாலசுந்தரம் வீட்டு எண் : 1 வயது : 39 பாலினம் : பெண் | TLV0258616 Photo is available |
| 721 பெயர் : ரகுமத்துல்லா தந்தை பெயர்: சேக்முகமது வீட்டு எண் : 1 வயது : 39 பாலினம் : ஆண் | TLV0386961 Photo is available | 722 பெயர் : திருஞானம் தந்தை பெயர்: பாலசுந்தரம் வீட்டு எண் : 1 வயது : 37 பாலினம் : ஆண் | TLV0258624 Photo is available | 723 பெயர் : சகாதேவன் தந்தை பெயர்: தினகரன் வீட்டு எண் : 1 வயது : 36 பாலினம் : ஆண் | TLV0573923 Photo is available |
| 724 பெயர் : பரக்கத்துல்லா தந்தை பெயர்: சேக்முகமது வீட்டு எண் : 1 வயது : 35 பாலினம் : ஆண் | TLV0386953 Photo is available | 725 பெயர் : மீனாள் கணவர் பெயர்: சோலை வீட்டு எண் : 1 வயது : 32 பாலினம் : பெண் | TLV1162221 Photo is available | 726 பெயர் : மணிகண்டன் தந்தை பெயர்: கணேசன் வீட்டு எண் : 1 வயது : 28 பாலினம் : ஆண் | TLV1162262 Photo is available |
| 727 பெயர் : கணேசன் தந்தை பெயர்: மருதய்யாபிள்ளை வீட்டு எண் : 3 வயது : 68 பாலினம் : ஆண் | TLV2020212 Photo is available | 728 பெயர் : ஜான்ஸிராணி கணவர் பெயர்: கணேசன் வீட்டு எண் : 3 வயது : 62 பாலினம் : பெண் | TLV2020220 Photo is available | 729 பெயர் : சிவப்பிரகாஷ் தந்தை பெயர்: கணேசன் வீட்டு எண் : 3 வயது : 32 பாலினம் : ஆண் | TLV0696930 Photo is available |
| 730 பெயர் : ரியா தந்தை பெயர்: நடராஜன் வீட்டு எண் : 3-121 வயது : 27 பாலினம் : பெண் | TLV1213172 Photo is available | 731 பெயர் : சித்ரா கணவர் பெயர்: அழகு வீட்டு எண் : 4 வயது : 37 பாலினம் : பெண் | TLV0803593 Photo is available | 732 பெயர் : சித்ரா கணவர் பெயர்: சுந்தரம் வீட்டு எண் : 4-4-5a வயது : 60 பாலினம் : பெண் | TLV0258418 Photo is available |
| 733 பெயர் : அழகு தந்தை பெயர்: அடைக்கன் வீட்டு எண் : 4-48-5 வயது : 52 பாலினம் : ஆண் | TLV0259010 Photo is available | 734 பெயர் : சேவுக்பெருமாள் தந்தை பெயர்: மருதய்யாபிள்ளை வீட்டு எண் : 5 வயது : 78 பாலினம் : ஆண் | TLV2020238 Photo is available | 735 பெயர் : சரஸ்வதி கணவர் பெயர்: சேவுக்பெருமாள் வீட்டு எண் : 5 வயது : 67 பாலினம் : பெண் | TLV2020246 Photo is available |
| 736 பெயர் : சுந்தர் தந்தை பெயர்: சேவுக்பெருமாள் வீட்டு எண் : 5 வயது : 47 பாலினம் : ஆண் | MDQ3695285 Photo is available | 737 பெயர் : இராமநாதன் தந்தை பெயர்: சேவுக்பெருமாள் வீட்டு எண் : 5 வயது : 45 பாலினம் : ஆண் | MDQ1892462 Photo is available | 738 பெயர் : செல்லம் கணவர் பெயர்: ராமையா வீட்டு எண் : 5-4 வயது : 46 பாலினம் : பெண் | TLV0258483 Photo is available |
| 739 பெயர் : ராக்கு கணவர் பெயர்: செல்லையா வீட்டு எண் : 5A வயது : 64 பாலினம் : பெண் | MDQ1891423 Photo is available | 740 பெயர் : இராமையா தந்தை பெயர்: செல்லையா வீட்டு எண் : 5A வயது : 52 பாலினம் : ஆண் | MDQ1376649 Photo is available | 741 பெயர் : கோபிகா தந்தை பெயர்: ராமையா வீட்டு எண் : 5ஏ வயது : 21 பாலினம் : பெண் | TLV2386951 Photo is available |
| 742 பெயர் : ஸ்ரீதரன் செந்தில்குமார் தந்தை பெயர்: செந்தில்குமார் வீட்டு எண் : 5H வயது : 21 பாலினம் : ஆண் | TLV2435741 Photo is available | 743 பெயர் : மீனாள் கணவர் பெயர்: ராமசந்திரன் வீட்டு எண் : 6 வயது : 68 பாலினம் : பெண் | TLV2020253 Photo is available | 744 பெயர் : காளியம்மாள் கணவர் பெயர்: செல்லத்துரை வீட்டு எண் : 6 வயது : 56 பாலினம் : பெண் | TLV0258210 Photo is available |

சட்டமன்றத் தொகுதியின் எண் மற்றும் பெயர் : 185-திருப்பத்தூர்
பிரிவு எண் மற்றும் பெயர் 8-கோட்டையூர் (பே), வார்டு-10 அருணாசலம்செட்டியார் தெரு

பாகம் எண் : 365

| | | | | | |
|--|------------|---|------------|--|------------|
| 745 பெயர் : மலர்விழி கணவர் பெயர்: குமார் வீட்டு எண் : 6 வயது : 49 பாலினம் : பெண் Photo is available | MDQ3580719 | 746 பெயர் : பாபு தந்தை பெயர்: இராமச்சந்திரன் வீட்டு எண் : 6 வயது : 48 பாலினம் : ஆண் Photo is available | MDQ1378520 | 747 பெயர் : வைத்திநாதன் தந்தை பெயர்: ராமச்சந்திரன் வீட்டு எண் : 6 வயது : 45 பாலினம் : ஆண் Photo is available | MDQ3580727 |
| # 748 பெயர் : சுப்புலெட்சுமி செந்தில்குமார் தந்தை பெயர்: ராமச்சந்திரன் வீட்டு எண் : 6 வயது : 42 பாலினம் : பெண் Photo is available | MDQ3695293 | 749 பெயர் : மாரிமுத்து தந்தை பெயர்: ராமச்சந்திரன் வீட்டு எண் : 6 வயது : 39 பாலினம் : பெண் Photo is available | TLV0144642 | 750 பெயர் : அழகுசுந்தரி கணவர் பெயர்: பாபு வீட்டு எண் : 6 வயது : 36 பாலினம் : பெண் Photo is available | TLV0574517 |
| 751 பெயர் : பிரியா கணவர் பெயர்: வைத்தியநாதன் வீட்டு எண் : 6 வயது : 36 பாலினம் : பெண் Photo is available | TLV0574525 | 752 பெயர் : தயாளன் தந்தை பெயர்: பாபு வீட்டு எண் : 6 வயது : 19 பாலினம் : ஆண் Photo is available | TLV2589513 | 753 பெயர் : கல்யாணி கணவர் பெயர்: கணேசன் வீட்டு எண் : 7 வயது : 53 பாலினம் : பெண் Photo is available | MDQ3695301 |
| 754 பெயர் : செல்வம் தந்தை பெயர்: தங்கையா வீட்டு எண் : 7g வயது : 61 பாலினம் : ஆண் Photo is available | TLV0951681 | 755 பெயர் : சித்ரா கணவர் பெயர்: செல்வம் வீட்டு எண் : 7G வயது : 53 பாலினம் : பெண் Photo is available | TLV0951665 | 756 பெயர் : சதிஷ் குமார் தந்தை பெயர்: செல்வம் வீட்டு எண் : 7G வயது : 34 பாலினம் : ஆண் Photo is available | TLV0951673 |
| 757 பெயர் : சரண்யா தந்தை பெயர்: செல்வம் வீட்டு எண் : 7ஜீ வயது : 29 பாலினம் : பெண் Photo is available | TLV2412401 | 758 பெயர் : அலமேலு தந்தை பெயர்: அழகப்பசெட்டியார் வீட்டு எண் : 8 வயது : 69 பாலினம் : பெண் Photo is available | MDQ3695319 | 759 பெயர் : ஹேமந்த் தந்தை பெயர்: பிரேம்குமார் வீட்டு எண் : 8 வயது : 25 பாலினம் : ஆண் Photo is available | TLV2128080 |
| 760 பெயர் : சேகர் தந்தை பெயர்: சோலையன் வீட்டு எண் : 9 வயது : 46 பாலினம் : ஆண் Photo is available | TLV0574533 | 761 பெயர் : ராஜி தந்தை பெயர்: ராஜ்மைக்கேல் வீட்டு எண் : 9 வயது : 35 பாலினம் : பெண் Photo is available | TLV0258392 | 762 பெயர் : நவீன் ரூபா தேவா தந்தை பெயர்: ராஜ்மைக்கேல் வீட்டு எண் : 9 வயது : 29 பாலினம் : ஆண் Photo is available | TLV1016344 |
| 763 பெயர் : உமாமைகேஸ்வரி கணவர் பெயர்: விஜயக்குமார் வீட்டு எண் : 9-3-7F வயது : 36 பாலினம் : பெண் Photo is available | TLV1015940 | 764 பெயர் : யோகாம்பாள் கணவர் பெயர்: ஆறுமுகம் வீட்டு எண் : 10 வயது : 67 பாலினம் : பெண் Photo is available | MDQ3695327 | 765 பெயர் : லெஷ்மி கணவர் பெயர்: சொக்கலிங்கம் வீட்டு எண் : 10 வயது : 61 பாலினம் : பெண் Photo is available | MDQ1226596 |
| 766 பெயர் : வள்ளி கணவர் பெயர்: சுப்பையா வீட்டு எண் : 10-8 வயது : 76 பாலினம் : பெண் Photo is available | MDQ3695335 | 767 பெயர் : பழனித்துரை தந்தை பெயர்: சேவுகன் வீட்டு எண் : 10-8 வயது : 40 பாலினம் : ஆண் Photo is available | TLV1121797 | 768 பெயர் : சுகாசிணி கணவர் பெயர்: சுகாதேவன் வீட்டு எண் : 10-8 வயது : 33 பாலினம் : பெண் Photo is available | TLV1121763 |
| 769 பெயர் : நாகம்மை உமா செல்லம் தந்தை பெயர்: வெள்ளையன் வீட்டு எண் : 10-8 வயது : 33 பாலினம் : பெண் Photo is available | TLV0386946 | 770 பெயர் : கார்த்திகேயன் தந்தை பெயர்: குணசேகரன் வீட்டு எண் : 10-8 வயது : 31 பாலினம் : ஆண் Photo is available | TLV0696781 | 771 பெயர் : ஆப்ரின் நஸ்ரின் பானு கணவர் பெயர்: அமானுல்லா வீட்டு எண் : 10-8 வயது : 28 பாலினம் : பெண் Photo is available | TLV1121888 |
| 772 பெயர் : வெற்றிவேல் தந்தை பெயர்: அருணாசலம் வீட்டு எண் : 10-8 வயது : 28 பாலினம் : ஆண் Photo is available | TLV2131662 | 773 பெயர் : பொன்னழகு கணவர் பெயர்: பாலுமகேந்திரன் வீட்டு எண் : 10-8-5 வயது : 44 பாலினம் : பெண் Photo is available | TLV1016203 | 774 பெயர் : பாலு மகேந்திரன் செ தந்தை பெயர்: செல்லையா வீட்டு எண் : 10/8/5ஏ வயது : 44 பாலினம் : ஆண் Photo is available | MDQ1377571 |

| | | | | | |
|--|----------------------------------|---|----------------------------------|--|----------------------------------|
| 775 பெயர் : நசருதீன் தந்தை பெயர் : செல்லகண்ணு வீட்டு எண் : 10-8-6D வயது : 54 பாலினம் : ஆண் | TLV0495242 Photo is available | # 776 பெயர் : ந சித்திகா கணவர் பெயர் : நசருதீன் வீட்டு எண் : 10-8-6D வயது : 47 பாலினம் : பெண் | TLV0144626 Photo is available | 777 பெயர் : நயினார் முகமது தந்தை பெயர் : நசருதீன் வீட்டு எண் : 10-8-6e வயது : 26 பாலினம் : ஆண் | TLV1245869 Photo is available |
| 778 பெயர் : அமானுல்லா தந்தை பெயர் : சேக்முகமது வீட்டு எண் : 10/8/6F வயது : 36 பாலினம் : ஆண் | TLV0386987 Photo is available | 779 பெயர் : இயயத்துல்லா தந்தை பெயர் : சேக்முகமது வீட்டு எண் : 10-8-6E வயது : 30 பாலினம் : ஆண் | TLV0954362 Photo is available | 780 பெயர் : ஸ்ரீதேவி தந்தை பெயர் : ராஜேந்திரன் வீட்டு எண் : 10-8-7 வயது : 27 பாலினம் : பெண் | TLV1213156 Photo is available |
| 781 பெயர் : செல்வகுமார் தந்தை பெயர் : ராஜேந்தரன் வீட்டு எண் : 10-8/7 வயது : 25 பாலினம் : ஆண் | TLV2338473 Photo is available | 782 பெயர் : கவிதா தந்தை பெயர் : ராஜேந்தரன் வீட்டு எண் : 10-8/7 வயது : 22 பாலினம் : பெண் | TLV2338333 Photo is available | 783 பெயர் : சொக்கலிங்கம் தந்தை பெயர் : மீனாட்சி ஆச்சி வீட்டு எண் : 10-8-10 வயது : 70 பாலினம் : ஆண் | TLV0144634 Photo is available |
| 784 பெயர் : அழகப்பன் தந்தை பெயர் : சொக்கலிங்கம் வீட்டு எண் : 10-8-10 வயது : 41 பாலினம் : ஆண் | TLV1020692 Photo is available | 785 பெயர் : கண்ணன் தந்தை பெயர் : முத்து வீட்டு எண் : 10-8-20B வயது : 42 பாலினம் : ஆண் | TLV1020650 Photo is available | 786 பெயர் : சரண்யா கணவர் பெயர் : கண்ணன் வீட்டு எண் : 10-8-20B வயது : 32 பாலினம் : பெண் | TLV1020668 Photo is available |
| 787 பெயர் : பழனியப்பன் தந்தை பெயர் : ரெத்தினம் வீட்டு எண் : 10-8-20c வயது : 47 பாலினம் : ஆண் | TLV0259580 Photo is available | 788 பெயர் : அருணா தாயின் பெயர் : பழனித்துரை வீட்டு எண் : 10-8/20e வயது : 30 பாலினம் : பெண் | TLV1272616 Photo is available | 789 பெயர் : கோகிலன் தாயின் பெயர் : மல்லிகா வீட்டு எண் : 10-8-23 வயது : 37 பாலினம் : ஆண் | TLV1121870 Photo is available |
| 790 பெயர் : நாசூர் மீரான் தந்தை பெயர் : நைனா முகமது வீட்டு எண் : 10-8-30 வயது : 49 பாலினம் : ஆண் | TLV0696526 Photo is available | 791 பெயர் : தண்டபாணி கணேசன் இதரர் பெயர் : சித்ரா வீட்டு எண் : 10-8/31 வயது : 62 பாலினம் : ஆண் | TLV2422483 Photo is available | 792 பெயர் : கவிதா கணவர் பெயர் : கோகிலன் வீட்டு எண் : 10-23 வயது : 37 பாலினம் : பெண் | TLV1121847 Photo is available |
| 793 பெயர் : காந்திமதி கணவர் பெயர் : அழகப்பன் வீட்டு எண் : 10b வயது : 73 பாலினம் : பெண் | TLV0258970 Photo is available | 794 பெயர் : சோலை தந்தை பெயர் : வீரப்பன் வீட்டு எண் : 11 வயது : 71 பாலினம் : ஆண் | TLV0248401 Photo is available | 795 பெயர் : சுந்தரம் தந்தை பெயர் : சரஸ்வதி வீட்டு எண் : 11 வயது : 45 பாலினம் : ஆண் | TLV0248385 Photo is available |
| 796 பெயர் : விஜயலெட்சுமி கணவர் பெயர் : கண்ணன் வீட்டு எண் : 11 வயது : 45 பாலினம் : பெண் | TLV0248369 Photo is available | 797 பெயர் : காளியம்மாள் தந்தை பெயர் : காளிமுத்து வீட்டு எண் : 11 வயது : 34 பாலினம் : பெண் | TLV0248419 Photo is available | 798 பெயர் : தைனஸ்மேரி கணவர் பெயர் : பெர்க்மான்ஸ்பீட்டர் வீட்டு எண் : 11-1-14A வயது : 43 பாலினம் : பெண் | TLV0102590 Photo is available |
| 799 பெயர் : சின்னையா தந்தை பெயர் : ராமசாமி வீட்டு எண் : 11-3-126 வயது : 78 பாலினம் : ஆண் | TLV0803619 Photo is available | 800 பெயர் : இராமசாமி தந்தை பெயர் : சின்னையா வீட்டு எண் : 11-3-126 வயது : 45 பாலினம் : ஆண் | TLV0803643 Photo is available | 801 பெயர் : சாந்திப்பிரியா கணவர் பெயர் : ராமசாமி வீட்டு எண் : 11-3-126 வயது : 38 பாலினம் : பெண் | TLV0803650 Photo is available |
| 802 பெயர் : சரவணன் தந்தை பெயர் : சுப்பையா வீட்டு எண் : 12 வயது : 49 பாலினம் : ஆண் | TLV2338515 Photo is available | 803 பெயர் : ஆனந்தன் தந்தை பெயர் : சத்தியமூர்த்தி வீட்டு எண் : 12-2-30 வயது : 36 பாலினம் : ஆண் | MDQ3933553 Photo is available | 804 பெயர் : பாண்டி தந்தை பெயர் : ஆறுமுகம் வீட்டு எண் : 12-3-5-6 வயது : 41 பாலினம் : ஆண் | TLV0803585 Photo is available |

| | | | | | |
|---|----------------------------------|--|----------------------------------|--|----------------------------------|
| 805 பெயர் : வளர்மதி கணவர் பெயர் : பாண்டி வீட்டு எண் : 12-3-5-6 வயது : 36 பாலினம் : பெண் | TLV0803577 Photo is available | 806 பெயர் : ரமணா தந்தை பெயர் : மதிவாணன் வீட்டு எண் : 12-5-84 வயது : 28 பாலினம் : பெண் | TLV1213164 Photo is available | 807 பெயர் : ஜான்பீட்டர் தந்தை பெயர் : ஆரோக்கியமசாமி வீட்டு எண் : 12-5-91 வயது : 59 பாலினம் : ஆண் | TLV0574566 Photo is available |
| 808 பெயர் : சொர்ணம் கணவர் பெயர் : செல்வராஜ் வீட்டு எண் : 12-7-13 வயது : 44 பாலினம் : பெண் | TLV1016294 Photo is available | 809 பெயர் : மீனாள் கணவர் பெயர் : கண்ணன் வீட்டு எண் : 12-7-13 வயது : 32 பாலினம் : பெண் | TLV1016302 Photo is available | 810 பெயர் : மணிமாலா தந்தை பெயர் : கணேசன் வீட்டு எண் : 12-8/61 வயது : 26 பாலினம் : பெண் | TLV2497782 Photo is available |
| 811 பெயர் : சோலையப்பன் தந்தை பெயர் : கணேசன் வீட்டு எண் : 12-8/61 வயது : 23 பாலினம் : ஆண் | TLV2463586 Photo is available | 812 பெயர் : வீரப்பன் தந்தை பெயர் : சுப்பையா அம்பலம் வீட்டு எண் : 12-8-66 வயது : 62 பாலினம் : ஆண் | TLV0103283 Photo is available | 813 பெயர் : சராளா கணவர் பெயர் : சேகரன் வீட்டு எண் : 12-8-66 வயது : 54 பாலினம் : பெண் | TLV0103309 Photo is available |
| 814 பெயர் : மோகன முருகன் தந்தை பெயர் : சேகரன் வீட்டு எண் : 12-8/66 வயது : 25 பாலினம் : ஆண் | TLV1309947 Photo is available | 815 பெயர் : கருணாகரன் தந்தை பெயர் : சரவணன் வீட்டு எண் : 12-8/66 வயது : 21 பாலினம் : ஆண் | TLV2444818 Photo is available | 816 பெயர் : லெட்சுமணன் தந்தை பெயர் : பெரியகருப்பன் வீட்டு எண் : 12-8-68 வயது : 58 பாலினம் : ஆண் | MDQ1376946 Photo is available |
| 817 பெயர் : லெட்சுமணன் தந்தை பெயர் : பெரியகருப்பன் வீட்டு எண் : 12-8-68 வயது : 54 பாலினம் : ஆண் | TLV0951863 Photo is available | 818 பெயர் : உமையாள் தந்தை பெயர் : லெட்சுமணன் வீட்டு எண் : 12-8/68 வயது : 23 பாலினம் : பெண் | TLV2605590 Photo is available | 819 பெயர் : மகாலெட்சுமி தந்தை பெயர் : லெட்சுமணன் வீட்டு எண் : 12-8/68 வயது : 19 பாலினம் : பெண் | TLV2605566 Photo is available |
| 820 பெயர் : அருண் குமார் தந்தை பெயர் : ராமு வீட்டு எண் : 12-55 வயது : 36 பாலினம் : ஆண் | TLV2153146 Photo is available | 821 பெயர் : ஹரிஹரன் பா இதரர் பெயர் : இராமசாமி வீட்டு எண் : 13-3-126/ கதவு அழகப்பாசெட்டியார் வயது : 20 பாலினம் : ஆண் | TLV2476950 Photo is available | 822 பெயர் : வசந்தாள் கணவர் பெயர் : சுப்பையாஆசாரி வீட்டு எண் : 14 வயது : 69 பாலினம் : பெண் | MDQ3695350 Photo is available |
| 823 பெயர் : சிவப்பிரகாசம் தந்தை பெயர் : சிதம்பரம்செட்டியார் வீட்டு எண் : 14 வயது : 67 பாலினம் : ஆண் | MDQ3695368 Photo is available | 824 பெயர் : மீனாட்சி கணவர் பெயர் : சிவப்பிரகாசம் வீட்டு எண் : 14 வயது : 66 பாலினம் : பெண் | MDQ1376938 Photo is available | 825 பெயர் : ராமனாதன் தந்தை பெயர் : பெரியகருப்பன் வீட்டு எண் : 14 வயது : 60 பாலினம் : ஆண் | TLV2020261 Photo is available |
| 826 பெயர் : கிருஷ்ணவேணி கணவர் பெயர் : செல்வம் வீட்டு எண் : 14 வயது : 51 பாலினம் : பெண் | TLV0696898 Photo is available | 827 பெயர் : அருண் குமார் தந்தை பெயர் : சுப்பையாஆசாரி வீட்டு எண் : 14 வயது : 49 பாலினம் : ஆண் | MDQ3695376 Photo is available | 828 பெயர் : கணேசன் தந்தை பெயர் : சுப்பையாஆசாரி வீட்டு எண் : 14 வயது : 47 பாலினம் : ஆண் | MDQ3695384 Photo is available |
| 829 பெயர் : செல்வம் தந்தை பெயர் : ரெகுபதி வீட்டு எண் : 14 வயது : 40 பாலினம் : ஆண் | TLV0696880 Photo is available | 830 பெயர் : சேகர் தாயின் பெயர் : கிருஷ்ணவேணி வீட்டு எண் : 14 வயது : 20 பாலினம் : ஆண் | TLV2446359 Photo is available | 831 பெயர் : ஷீபாவிண்ணரசி கணவர் பெயர் : ஆல்பர்ட் வீட்டு எண் : 14 இ வயது : 45 பாலினம் : பெண் | MDQ3695442 Photo is available |
| 832 பெயர் : மல்லிகா கணவர் பெயர் : சரவணன் வீட்டு எண் : 15 வயது : 47 பாலினம் : பெண் | TLV2338523 Photo is available | 833 பெயர் : ஜெயலெக்ஷ்மி தந்தை பெயர் : பழனியப்பன் வீட்டு எண் : 15 பி எம் ஏ தெரு வயது : 57 பாலினம் : பெண் | TLV0952002 Photo is available | 834 பெயர் : பிரபாவதி கணவர் பெயர் : ரெத்தினம் வீட்டு எண் : 16 வயது : 70 பாலினம் : பெண் | TLV2020295 Photo is available |

சட்டமன்றத் தொகுதியின் எண் மற்றும் பெயர் : 185-திருப்பத்தூர்
பிரிவு எண் மற்றும் பெயர் : 8-கோட்டையூர் (பே), வார்டு-10 அருணாசலம்செட்டியார் தெரு

| | | | | | |
|---|----------------------------------|--|----------------------------------|--|----------------------------------|
| 835 பெயர் : வடுகநாதன் தந்தை பெயர்: ரத்தினம் வீட்டு எண் : 16 வயது : 43 பாலினம் : ஆண் | MDQ3518271 Photo is available | 836 பெயர் : சிந்தாமணி கணவர் பெயர்: கணபதி வீட்டு எண் : 18 வயது : 82 பாலினம் : பெண் | TLV2020303 Photo is available | 837 பெயர் : லெட்சுமி கணவர் பெயர்: கிருஷ்ணமூர்த்தி வீட்டு எண் : 18 வயது : 69 பாலினம் : பெண் | MDQ1376912 Photo is available |
| 838 பெயர் : செல்வராஜ் தந்தை பெயர்: நாகப்பன் வீட்டு எண் : 18 வயது : 67 பாலினம் : ஆண் | TLV0259697 Photo is available | 839 பெயர் : மணியன் தந்தை பெயர்: அருணாசலம் வீட்டு எண் : 18 வயது : 66 பாலினம் : ஆண் | TLV0258871 Photo is available | 840 பெயர் : மரியபுஷ்பம் கணவர் பெயர்: சகாயராசா வீட்டு எண் : 18 வயது : 59 பாலினம் : பெண் | MDQ3580735 Photo is available |
| 841 பெயர் : கலாராணி கணவர் பெயர்: செல்வராஜ் வீட்டு எண் : 18 வயது : 57 பாலினம் : பெண் | TLV0257832 Photo is available | 842 பெயர் : சித்ரா கணவர் பெயர்: மணியன் வீட்டு எண் : 18 வயது : 57 பாலினம் : பெண் | TLV0259184 Photo is available | 843 பெயர் : ரெத்தினக்குமார் தந்தை பெயர்: கிருஷ்ணமூர்த்தி வீட்டு எண் : 18 வயது : 50 பாலினம் : ஆண் | MDQ3859147 Photo is available |
| 844 பெயர் : சண்முகசுந்தரம் தந்தை பெயர்: கிருஷ்ணமூர்த்தி வீட்டு எண் : 18 வயது : 47 பாலினம் : ஆண் | MDQ1121896 Photo is available | 845 பெயர் : சுந்தரமூர்த்தி தந்தை பெயர்: மணியன் வீட்டு எண் : 18 வயது : 43 பாலினம் : ஆண் | TLV0258095 Photo is available | 846 பெயர் : அக்காமல கணவர் பெயர்: சண்முகா சுந்தரம் வீட்டு எண் : 18 வயது : 36 பாலினம் : பெண் | TLV1309962 Photo is available |
| 847 பெயர் : ஆரோக்கியஅந்தோனிசுதன் தந்தை பெயர்: சகாயராஜா வீட்டு எண் : 18-19 வயது : 32 பாலினம் : ஆண் | TLV0574475 Photo is available | 848 பெயர் : சுப்பிரமணியன் தந்தை பெயர்: நாச்சியப்பன் வீட்டு எண் : 19 வயது : 59 பாலினம் : ஆண் | TLV0574244 Photo is available | 849 பெயர் : சீத்தாலெட்சுமி கணவர் பெயர்: சுப்பிரமணியன் வீட்டு எண் : 19 வயது : 53 பாலினம் : பெண் | TLV1016187 Photo is available |
| 850 பெயர் : லூவிஸ் பிளாரன்ஸ் தந்தை பெயர்: சகாயராஜா வீட்டு எண் : 19 வயது : 34 பாலினம் : பெண் | TLV0258269 Photo is available | 851 பெயர் : வள்ளிக்கண்ணு தந்தை பெயர்: சுப்பிரமணியன் வீட்டு எண் : 19 வயது : 28 பாலினம் : பெண் | TLV1212950 Photo is available | 852 பெயர் : அலமேலு கணவர் பெயர்: அண்ணாமலை வீட்டு எண் : 20 வயது : 72 பாலினம் : பெண் | TLV0258715 Photo is available |
| 853 பெயர் : அருணாசலம் தந்தை பெயர்: அண்ணாமலை வீட்டு எண் : 20 வயது : 42 பாலினம் : ஆண் | MDQ1902279 Photo is available | 854 பெயர் : அழகப்பன் தந்தை பெயர்: லட்சுமணன் வீட்டு எண் : 20a வயது : 80 பாலினம் : ஆண் | TLV0258384 Photo is available | 855 பெயர் : நூர்ஜஹான் கணவர் பெயர்: நாசூர்மிரான் வீட்டு எண் : 23 வயது : 55 பாலினம் : பெண் | MDQ1898352 Photo is available |
| 856 பெயர் : சிதம்பரம் சி தந்தை பெயர்: சிவப்பிரகாசம் வீட்டு எண் : 27-14 வயது : 39 பாலினம் : ஆண் | MDQ3933538 Photo is available | 857 பெயர் : அழகம்மை கணவர் பெயர்: ராக்கப்பன் வீட்டு எண் : 29 வயது : 74 பாலினம் : பெண் | TLV2020329 Photo is available | 858 பெயர் : சாரதா தந்தை பெயர்: ராக்கப்பன் வீட்டு எண் : 29 வயது : 51 பாலினம் : பெண் | MDQ3695426 Photo is available |
| 859 பெயர் : செல்வம் தந்தை பெயர்: ராக்கப்பன் வீட்டு எண் : 29 வயது : 49 பாலினம் : ஆண் | MDQ3580743 Photo is available | 860 பெயர் : கீதா கணவர் பெயர்: செல்வம் வீட்டு எண் : 29 வயது : 47 பாலினம் : பெண் | MDQ3580750 Photo is available | 861 பெயர் : மாணிக்கவள்ளி கணவர் பெயர்: ராஜு வீட்டு எண் : 29 வயது : 31 பாலினம் : பெண் | TLV2379923 Photo is available |
| 862 பெயர் : மோசஸ் தந்தை பெயர்: தேவதாஸ் வீட்டு எண் : 33 வயது : 68 பாலினம் : ஆண் | MDQ1892363 Photo is available | 863 பெயர் : சந்திரா கணவர் பெயர்: பழனிச்சாமி வீட்டு எண் : 33 வயது : 67 பாலினம் : பெண் | TLV0258723 Photo is available | 864 பெயர் : சின்னம்மாள் கணவர் பெயர்: கணேசன் வீட்டு எண் : 34 வயது : 74 பாலினம் : பெண் | MDQ1267061 Photo is available |

| | | | | | |
|---|------------|--|------------|--|------------|
| #2 865 பெயர் : மெய்யம்மை மூர்த்தி கணவர் பெயர்: மூர்த்தி வீட்டு எண் : 34 வயது : 66 பாலினம் : பெண் Photo is available | MDQ1900190 | 866 பெயர் : மிரியாம் கணவர் பெயர்: மோசஸ் வீட்டு எண் : 34 வயது : 68 பாலினம் : பெண் Photo is available | MDQ1892330 | 867 பெயர் : ராஜேந்திரன் தந்தை பெயர்: கணேசன் வீட்டு எண் : 34 வயது : 57 பாலினம் : ஆண் Photo is available | MDQ1267053 |
| 868 பெயர் : மகேஸ்வரி கணவர் பெயர்: ராஜேந்திரன் வீட்டு எண் : 34 வயது : 51 பாலினம் : பெண் Photo is available | MDQ1267079 | 869 பெயர் : ராஜமாணிக்கம் தந்தை பெயர்: சோலையன் வீட்டு எண் : 34 வயது : 48 பாலினம் : ஆண் Photo is available | MDQ1892512 | 870 பெயர் : இந்திராணி கணவர் பெயர்: தினகரன் வீட்டு எண் : 35D வயது : 54 பாலினம் : பெண் Photo is available | TLV2020378 |
| 871 பெயர் : ராமசாமி தந்தை பெயர்: நாகலிங்கம் வீட்டு எண் : 36 வயது : 48 பாலினம் : ஆண் Photo is available | TLV0387001 | 872 பெயர் : அருள்மேரி கணவர் பெயர்: ராஜமைக்கேல் வீட்டு எண் : 56 வயது : 66 பாலினம் : பெண் Photo is available | TLV2020386 | 873 பெயர் : கல்யாணி கணவர் பெயர்: கணேசன் வீட்டு எண் : 57 வயது : 66 பாலினம் : பெண் Photo is available | MDQ3859196 |
| 874 பெயர் : ராமலெட்சுமி கணவர் பெயர்: அருணாசலம் வீட்டு எண் : 57 வயது : 37 பாலினம் : பெண் Photo is available | TLV0803932 | 875 பெயர் : வள்ளி கணவர் பெயர்: லெட்சுமணன் வீட்டு எண் : 68 வயது : 51 பாலினம் : பெண் Photo is available | TLV0803817 | 876 பெயர் : இராமு பெரியசுருப்பன் தந்தை பெயர்: ராமநாதன் வீட்டு எண் : 68 வயது : 27 பாலினம் : ஆண் Photo is available | TLV1213099 |
| 877 பெயர் : கோபாலன் தந்தை பெயர்: சேதுராமன் வீட்டு எண் : 69 வயது : 77 பாலினம் : ஆண் Photo is available | MDQ3581097 | 878 பெயர் : கல்யாணசுமார் தந்தை பெயர்: கோபாலன் வீட்டு எண் : 69 வயது : 53 பாலினம் : ஆண் Photo is available | MDQ3580909 | 879 பெயர் : பிரகாஷ் தந்தை பெயர்: கோபாலன் வீட்டு எண் : 69 வயது : 49 பாலினம் : ஆண் Photo is available | MDQ3580875 |
| 880 பெயர் : சுஜாதா தந்தை பெயர்: கோபாலன் வீட்டு எண் : 69 வயது : 48 பாலினம் : பெண் Photo is available | MDQ3580917 | 881 பெயர் : யசோதா கணவர் பெயர்: கோபாலன் வீட்டு எண் : 69 வயது : 47 பாலினம் : பெண் Photo is available | MDQ3580891 | 882 பெயர் : கணேசன் தந்தை பெயர்: சேதுராமன் வீட்டு எண் : 131 வயது : 30 பாலினம் : ஆண் Photo is available | TLV1016179 |
| 883 பெயர் : அனுசா சிரின் தந்தை பெயர்: ரகு மத்துல்லா வீட்டு எண் : 1086e வயது : 33 பாலினம் : பெண் Photo is available | TLV1162239 | 884 பெயர் : வனிதா தந்தை பெயர்: ராமன் வீட்டு எண் : 11141 வயது : 36 பாலினம் : பெண் Photo is available | TLV1162197 | 885 பெயர் : ராஜேந்திரன் தந்தை பெயர்: செல்வனிநயகபிள்ளை வீட்டு எண் : 12590 வயது : 56 பாலினம் : ஆண் Photo is available | TLV1162288 |
| 886 பெயர் : புனிதவள்ளி தந்தை பெயர்: கே பிரேம்குமார் வீட்டு எண் : எண்8 வயது : 19 பாலினம் : பெண் Photo is available | TLV2556157 | 887 பெயர் : ஜெய்கணேஷ் தந்தை பெயர்: சண்முகம் வீட்டு எண் : லேட்-11 வயது : 29 பாலினம் : ஆண் Photo is available | TLV1016146 | 888 பெயர் : விக்னேஸ்வர் பாலகிருஷ்ணன் தந்தை பெயர்: பாலகிருஷ்ணன் வீட்டு எண் : வார்டு 15 பி எம் ஏ தெரு வயது : 37 பாலினம் : ஆண் Photo is available | TLV0464388 |

| | | | | | | | | | | | | | | |
|-----|---|------------|---|--------------------|-----|---|------------|--|--------------------|-----|---|------------|--|--------------------|
| 889 | 6 | TLV2612885 | பெயர் : கீர்த்தனா தந்தை பெயர்: சதீஷ் வீட்டு எண் : 9-2/3பீ வயது : 19 பாலினம் : பெண் | Photo is available | 890 | 6 | TLV2613560 | பெயர் : ஜோஜி கணவர் பெயர்: சதீஷ் வீட்டு எண் : 9-2/3 பீ வயது : 37 பாலினம் : பெண் | Photo is available | 891 | 3 | TLV2614832 | பெயர் : அருண் குமார் அய்யப்பன் தந்தை பெயர்: அய்யப்பன் வீட்டு எண் : 11-1/25 (ஏ) வயது : 19 பாலினம் : ஆண் | Photo is available |
| 892 | 7 | TLV2616456 | பெயர் : மரியரோஸ் முத்து கணவர் பெயர்: சின்னப்பன் வீட்டு எண் : 11-4 /8 வயது : 67 பாலினம் : பெண் | Photo is available | 893 | 3 | TLV2616480 | பெயர் : ராஜகுரு ம தந்தை பெயர்: மகேந்திரன் வீட்டு எண் : 71 வயது : 18 பாலினம் : ஆண் | Photo is available | 894 | 3 | TLV2620268 | பெயர் : விஷ்வா தந்தை பெயர்: பழனிப்பன் வீட்டு எண் : 51 வயது : 20 பாலினம் : ஆண் | Photo is available |
| 895 | 1 | TLV2621563 | பெயர் : அலமேலு கணவர் பெயர்: சாய் நாச்சியப்பன் வீட்டு எண் : 2 ஏ வயது : 30 பாலினம் : பெண் | Photo is available | 896 | 8 | TLV2621571 | பெயர் : பிரியதர்ஷினி ர தந்தை பெயர்: ரத்தினகுமார் வீட்டு எண் : 7ஏ/1 வயது : 18 பாலினம் : பெண் | Photo is available | 897 | 1 | TLV2623346 | பெயர் : அருண்சான்றோன் ஸ்ரீ ரெ தந்தை பெயர்: ரெங்கபாஷ்யம் வீட்டு எண் : 10-61/1 வயது : 19 பாலினம் : ஆண் | Photo is available |
| 898 | 8 | TLV2628600 | பெயர் : செல்லம்மாள் கணவர் பெயர்: கணேஷன் வீட்டு எண் : 10 Aruna chalamchettiar stree வயது : 41 பாலினம் : பெண் | Photo is available | 899 | 3 | TLV2630408 | பெயர் : செளந்தரியா க ந தந்தை பெயர்: கண்ணன் வீட்டு எண் : 11-1/5எஃப் வயது : 19 பாலினம் : பெண் | Photo is available | 900 | 8 | TLV2639797 | பெயர் : ஹரிஹரன் மு தந்தை பெயர்: முருகப்பன் வீட்டு எண் : 68 வயது : 21 பாலினம் : ஆண் | Photo is available |
| 901 | 8 | TLV2647683 | பெயர் : ஜோசப் இதரர் பெயர்: லூவிஸ் பினாரன்ஸ் வீட்டு எண் : 10 வயது : 46 பாலினம் : ஆண் | Photo is available | 902 | 1 | TLV2648087 | பெயர் : உமா தேவி கணவர் பெயர்: பழனிசாமி வீட்டு எண் : 3-1 வயது : 60 பாலினம் : பெண் | Photo is available | 903 | 5 | TLV2650901 | பெயர் : தஹ்ரீன் தந்தை பெயர்: பி சையத் முஹமத் வீட்டு எண் : 1ஏ வயது : 18 பாலினம் : பெண் | Photo is available |
| 904 | 1 | TLV2651446 | பெயர் : வைரமுத்து தந்தை பெயர்: சோலை வீட்டு எண் : 20 வயது : 34 பாலினம் : ஆண் | Photo is available | 905 | 7 | TLV2655926 | பெயர் : தங்கராஜ் தந்தை பெயர்: கருப்பையா வீட்டு எண் : no21 வயது : 51 பாலினம் : ஆண் | Photo is available | 906 | 7 | TLV2660850 | பெயர் : ஸ் கர்ஷ்மஜேம் தந்தை பெயர்: ஏ சாமுவேல்ரத்னாசாமி வீட்டு எண் : 11--1- 58 டி -கொட்தர் தெரு வயது : 23 பாலினம் : பெண் | Photo is available |
| 907 | 3 | TLV2661395 | பெயர் : ஷர்மிள ஸ் கணவர் பெயர்: அலகுசண்முகராஜ் வி வீட்டு எண் : 11-1-5ஏ .கொட்தர் தெரு வயது : 29 பாலினம் : பெண் | Photo is available | 908 | 2 | TLV2662369 | பெயர் : வெங்கடேஷ்வரன் தந்தை பெயர்: பழனிப்பன் வீட்டு எண் : 10-9 வயது : 27 பாலினம் : ஆண் | Photo is available | 909 | 8 | TLV2662450 | பெயர் : ஜெயராணி கணவர் பெயர்: துரைராஜ் வீட்டு எண் : 18 வயது : 60 பாலினம் : பெண் | Photo is available |
| 910 | 8 | TLV2662633 | பெயர் : துரைராஜ் இதரர் பெயர்: ஜெயராணி வீட்டு எண் : எண் 18 வயது : 70 பாலினம் : ஆண் | Photo is available | 911 | 5 | TLV2670701 | பெயர் : அப்துல் காசிம் பி தந்தை பெயர்: பீர் முஹமத் வீட்டு எண் : பெங்கள பள்ளி தெரு வயது : 40 பாலினம் : ஆண் | Photo is available | 912 | 6 | TLV2670958 | பெயர் : ஜயாஜஸந் எஃப் தந்தை பெயர்: ஃபிரான்சிஸ் அரோகியம் வீட்டு எண் : எண் 7 குருநாதன் கோயில் தெரு வயது : 20 பாலினம் : ஆண் | Photo is available |
| 913 | 5 | TLV2675122 | பெயர் : பீர்முஹமத் இதரர் பெயர்: ஆயிஷாமரியம் வீட்டு எண் : 1 பெண்கள் பள்ளி தெரு வயது : 78 பாலினம் : ஆண் | Photo is available | 914 | 1 | TLV2676161 | பெயர் : பிரியதர்ஷினி தந்தை பெயர்: ஆறுமுகம் வீட்டு எண் : 5 அழகு பிள்ளை தெரு வயது : 18 பாலினம் : ஆண் | Photo is available | 915 | 8 | TLV2686566 | பெயர் : பழனிச்சாமி தந்தை பெயர்: கேசவன் வீட்டு எண் : எண்.10-8/32 வயது : 43 பாலினம் : ஆண் | Photo is available |
| 916 | 8 | TLV2686558 | பெயர் : அம்பிகா பழனிச்சாமி கணவர் பெயர்: பழனிச்சாமி வீட்டு எண் : எண்.10-8/32 வயது : 40 பாலினம் : பெண் | Photo is available | 917 | 8 | TLV2686723 | பெயர் : ஜான்பால் இதரர் பெயர்: எடல்குயின் வீட்டு எண் : 18 வயது : 40 பாலினம் : ஆண் | Photo is available | 918 | 8 | TLV2686731 | பெயர் : எடல்குயின் கணவர் பெயர்: ஜான்பால் வீட்டு எண் : எண் 18 வயது : 40 பாலினம் : பெண் | Photo is available |

| | | | | |
|-----|---|------------|---|--------------------|
| 919 | 6 | TLV2687168 | பெயர் : லக்ஷ்மணன் தந்தை பெயர்: சுப்பிரமணியன் வீட்டு எண் : 10 குருநாதன் கோவி ஸ்திரீய் வயது : 39 பாலினம் : ஆண் | Photo is available |
| 920 | 6 | TLV2687788 | பெயர் : கருப்பையா தந்தை பெயர்: ஏலுவென் வீட்டு எண் : 23 வயது : 80 பாலினம் : ஆண் | Photo is available |
| 921 | 4 | TLV2688265 | பெயர் : சத்யா தேவி முத்து தந்தை பெயர்: முத்து வீட்டு எண் : 11-7/2 வயது : 21 பாலினம் : பெண் | Photo is available |
| 922 | 7 | TLV2688935 | பெயர் : முத்துகணேஷ் தந்தை பெயர்: மாரிமுத்து வீட்டு எண் : 11-4/21 வயது : 18 பாலினம் : ஆண் | Photo is available |
| 923 | 3 | TLV2502763 | பெயர் : கோகிலா தந்தை பெயர்: சரவணன் வீட்டு எண் : 312 வயது : 22 பாலினம் : பெண் | Photo is available |
| 924 | 8 | RVJ1705383 | பெயர் : கல்யாணி கணவர் பெயர்: முருகப்பன் வீட்டு எண் : 18-20 வயது : 63 பாலினம் : பெண் | Photo is available |
| 925 | 8 | TLV2523306 | பெயர் : வெங்கடேஷ் தந்தை பெயர்: குணசேகரன் வீட்டு எண் : 10-8/20எஃப் வயது : 31 பாலினம் : ஆண் | Photo is available |
| 926 | 5 | TLV2692382 | பெயர் : அபுபக்கர் சித்திக் சாகுல் ஹமீது தந்தை பெயர்: சாகுல் ஹமீது வீட்டு எண் : 1-ரயில்வே ரோடு வயது : 23 பாலினம் : ஆண் | Photo is available |
| 927 | 1 | TLV2692358 | பெயர் : அரவிந்த் நாராயணன் ஏ தந்தை பெயர்: அண்ணாமலை வீட்டு எண் : 10-5/42 வயது : 39 பாலினம் : ஆண் | Photo is available |
| 928 | 8 | TLV2692325 | பெயர் : பாண்டி கணேஷ் ரவி தந்தை பெயர்: ரவி வீட்டு எண் : 13-69 வயது : 18 பாலினம் : ஆண் | Photo is available |

| | | | | |
|-----|---|------------|---|--------------------|
| 929 | 6 | TLV2695484 | பெயர் : மோகன் சங்கரநாராயணன் தந்தை பெயர்: சங்கரநாராயணன் வீட்டு எண் : 22ஏ,கீழ் தளம் வயது : 36 பாலினம் : ஆண் | Photo is available |
| 930 | 8 | TLV2697175 | பெயர் : பாண்டியீனாள் முருகன் தாயின் பெயர்: மெய்யம்மை மூர்த்தி வீட்டு எண் : 10-8/7 வயது : 52 பாலினம் : பெண் | Photo is available |
| 931 | 1 | TLV2697365 | பெயர் : அழகு அண்ணாமலை கணவர் பெயர்: அண்ணாமலை வீட்டு எண் : 10-5/42 வயது : 62 பாலினம் : பெண் | Photo is available |
| 932 | 1 | TLV2697407 | பெயர் : அழகு அண்ணாமலை கணவர் பெயர்: அண்ணாமலை வீட்டு எண் : 10-5/42 வயது : 62 பாலினம் : பெண் | Photo is available |
| 933 | 7 | TLV2697456 | பெயர் : பாரதி கணவர் பெயர்: தங்கராஜ் வீட்டு எண் : 7டி வயது : 43 பாலினம் : பெண் | Photo is available |
| 934 | 8 | TLV2697860 | பெயர் : முருகப்பன் தந்தை பெயர்: நடராஜ் வீட்டு எண் : 68 வயது : 60 பாலினம் : ஆண் | Photo is available |
| 935 | 8 | TLV2703494 | பெயர் : சாந்தி மு கணவர் பெயர்: முருகப்பன் வீட்டு எண் : எண் 68 வயது : 58 பாலினம் : பெண் | Photo is available |
| 936 | 3 | TLV2704310 | பெயர் : டே ஏலின் ஷர்லி தந்தை பெயர்: டேவிட் வீட்டு எண் : 50 வயது : 18 பாலினம் : பெண் | Photo is available |
| 937 | 3 | TLV2704336 | பெயர் : பூந்ராம் ர தந்தை பெயர்: ரவிசுமார் வீட்டு எண் : 11/1-33பி கொத்தர் தெரு வயது : 19 பாலினம் : ஆண் | Photo is available |
| 938 | 6 | TLV2706463 | பெயர் : சீ. பத்மஜா கணவர் பெயர்: சுந்தரசீனிவாசன் வீட்டு எண் : எண்.20 எல் வயது : 56 பாலினம் : பெண் | Photo is available |
| 939 | 3 | TLV2708139 | பெயர் : எமிலி செல்வி கணவர் பெயர்: விஜய்பாண்டியன் வீட்டு எண் : 11-1/13 வயது : 60 பாலினம் : பெண் | Photo is available |
| 940 | 3 | TLV2708188 | பெயர் : தெபோரா பி தந்தை பெயர்: பிலிப் விஜய பாண்டியன் வீட்டு எண் : 11-1/13 வயது : 33 பாலினம் : பெண் | Photo is available |
| 941 | 6 | TLV2709483 | பெயர் : சதீஷ் ச தந்தை பெயர்: சத்திய மூர்த்தி வீட்டு எண் : எண்.9-2/3பீ,சிவமதி இல்லம் வயது : 37 பாலினம் : ஆண் | Photo is available |
| 942 | 1 | TLV2710150 | பெயர் : ரமாணி க கணவர் பெயர்: கலியபெருமாள் வீட்டு எண் : 10/6 வயது : 77 பாலினம் : பெண் | Photo is available |
| 943 | 1 | TLV2710218 | பெயர் : அழகு க தந்தை பெயர்: கலிய பெருமாள் வீட்டு எண் : 6 வயது : 59 பாலினம் : ஆண் | Photo is available |
| 944 | 1 | TLV2710093 | பெயர் : தனலெட்சுமி கணவர் பெயர்: வைரமுத்து வீட்டு எண் : 6 வயது : 33 பாலினம் : பெண் | Photo is available |
| 945 | 1 | TLV2710085 | பெயர் : சரஸ்வதி சு கணவர் பெயர்: சோலை வீட்டு எண் : 10/3 வயது : 52 பாலினம் : பெண் | Photo is available |
| 946 | 1 | TLV2710234 | பெயர் : வைரமுத்து தந்தை பெயர்: சோலை வீட்டு எண் : 6 வயது : 34 பாலினம் : ஆண் | Photo is available |
| 947 | 3 | TLV2713071 | பெயர் : சரண்யா ப கணவர் பெயர்: காசி வீட்டு எண் : 2ஏ1 வயது : 29 பாலினம் : பெண் | Photo is available |
| 948 | 3 | TLV2713113 | பெயர் : மணிமேகலை கணவர் பெயர்: பழனியப்பன் வீட்டு எண் : எண்.2 வயது : 58 பாலினம் : பெண் | Photo is available |
| 949 | 1 | TLV2714681 | பெயர் : முத்துமாரி என்கிற சுரேஷ் தந்தை பெயர்: ஆனந்தன் வீட்டு எண் : 2-16-34 வயது : 39 பாலினம் : ஆண் | Photo is available |
| 950 | 8 | TLV2715100 | பெயர் : சரண் முருகப்பா தந்தை பெயர்: முருகப்பா வீட்டு எண் : 12/2/12 வயது : 18 பாலினம் : ஆண் | Photo is available |

வாக்காளர் குறித்த விவரங்களின் சுருக்கம்

A) வாக்காளர்களின் எண்ணிக்கை

| | பட்டியலின் வகை | பட்டியல் விவரம் | வாக்காளர்களின் எண்ணிக்கை | | | | |
|-----|--|---------------------|---|------|------------------|---------|-----|
| | | | ஆண் | பெண் | மூன்றாம் பாலினம் | மொத்தம் | |
| I | அடிப்படைப் பட்டியல் | அடிப்படைப் பட்டியல் | 19-12-2025 அன்று வெளியிடப்பட்ட சிறப்பு தீவிரத் திருத்தம், 2026 இன் அடிப்படைப் பட்டியலோடு ஒருங்கிணைக்கப்பட்ட அத்திருத்தத்தின் சேர்த்தல்கள் அடங்கிய துணைப்பட்டியல் - 1, மற்றும் அதனையடுத்த 23-02-2026 முதல் 06-04-2026 வரையிலான தொடர் திருத்த காலத்தின் துணைப்பட்டியல் - 2 (துணைப்பட்டியல்கள் 1 மற்றும் 2 இல் உள்ள நீக்கங்களும் திருத்தங்களும் அடிப்படை பட்டியலில் குறியிடப்பட்டுள்ளன.) | 419 | 469 | 0 | 888 |
| II | சேர்த்தல் பட்டியல் | துணை பட்டியல் 1 | சிறப்பு தீவிர திருத்தம் 2026 | 23 | 17 | 0 | 40 |
| | | துணை பட்டியல் 2 | தொடர் திருத்தக் காலம், 2026 | 8 | 14 | 0 | 22 |
| | | | மொத்தம் | 31 | 31 | 0 | 62 |
| III | நீக்கல் பட்டியல் | துணை பட்டியல் 1 | சிறப்பு தீவிர திருத்தம் 2026 | 1 | 0 | 0 | 1 |
| | | துணை பட்டியல் 2 | தொடர் திருத்தக் காலம், 2026 | 0 | 0 | 0 | 0 |
| | | | மொத்தம் | 1 | 0 | 0 | 1 |
| IV | பாலினப் பிரிவில் மாற்றம் செய்வதால் ஏற்படும் வேறுபாடு | | | 0 | 0 | 0 | 0 |

| | | | | | | |
|--|------------------------------|--------------------------|-----|-----|---|-----|
| திருத்தங்களுக்கு பிறகு பட்டியலிலுள்ள நிகர வாக்காளர்களின் எண்ணிக்கை (I+II-III+IV) | | | 449 | 500 | 0 | 949 |
| B) திருத்தங்களின் எண்ணிக்கை | | | | | | |
| பட்டியலின் வகை | பட்டியல் விவரம் | திருத்தங்களின் எண்ணிக்கை | | | | |
| துணை பட்டியல் 1 | சிறப்பு தீவிர திருத்தம் 2026 | 11 | | | | |
| துணை பட்டியல் 2 | தொடர் திருத்தக் காலம், 2026 | 3 | | | | |
| | மொத்தம் | 14 | | | | |

வாக்காளர் பதிவு அலுவலரின்
கையொப்பம்

E- Expired, S- Shifted, R-Repeated, M - Missing, Q- Disqualified