



வாக்காளர் பட்டியல் 2026 S22 தமிழ்நாடு

| | |
|--|-----------------|
| சட்டமன்றத் தொகுதியின் எண். பெயர் மற்றும் ஒதுக்கீட்டுத்தகுதி நிலை : 186 - சிவகங்கை (பொது) | பாகம் எண் : 359 |
|--|-----------------|

சட்டமன்றத் தொகுதி அடங்கியுள்ள நாடாளுமன்றத் தொகுதியின் எண். பெயர் மற்றும் ஒதுக்கீட்டுத்தகுதி நிலை : 31 - சிவகங்கை (பொது)

| | | | | | | | | | |
|---|------------------------------|------|-------------------------|------------|-------------------|------------------------------|-----------------------------|------------|--|
| 1. திருத்தத்தின் விவரங்கள் | | | | | | | | | |
| <table style="width: 100%; border-collapse: collapse;"> <tr> <td style="padding: 2px;">திருத்தப்படும் ஆண்டு</td> <td style="padding: 2px;">2026</td> </tr> <tr> <td style="padding: 2px;">தகுதியேற்படுத்தும் நாள்</td> <td style="padding: 2px;">01-04-2026</td> </tr> <tr> <td style="padding: 2px;">திருத்தத்தின் வகை</td> <td style="padding: 2px;">சிறப்பு தீவிர திருத்தம் 2026</td> </tr> <tr> <td style="padding: 2px;">பட்டியல் வெளியிடப்பட்ட நாள்</td> <td style="padding: 2px;">06-04-2026</td> </tr> </table> | திருத்தப்படும் ஆண்டு | 2026 | தகுதியேற்படுத்தும் நாள் | 01-04-2026 | திருத்தத்தின் வகை | சிறப்பு தீவிர திருத்தம் 2026 | பட்டியல் வெளியிடப்பட்ட நாள் | 06-04-2026 | <p style="text-align: center;">பட்டியல் விவரம்</p> <p>19-12-2025 அன்று வெளியிடப்பட்ட சிறப்பு தீவிரத் திருத்தம், 2026 இன் அடிப்படைப் பட்டியலோடு ஒருங்கிணைக்கப்பட்ட அத்திருத்தத்தின் சேர்த்தல்கள் அடங்கிய துணைப்பட்டியல் - 1, மற்றும் அதனையடுத்த 23-02-2026 முதல் 06-04-2026 வரையிலான தொடர் திருத்த காலத்தின் துணைப்பட்டியல் - 2 (துணைப்பட்டியல்கள் 1 மற்றும் 2 இல் உள்ள நீக்கங்களும் திருத்தங்களும் அடிப்படை பட்டியலில் குறியிடப்பட்டுள்ளன.)</p> |
| திருத்தப்படும் ஆண்டு | 2026 | | | | | | | | |
| தகுதியேற்படுத்தும் நாள் | 01-04-2026 | | | | | | | | |
| திருத்தத்தின் வகை | சிறப்பு தீவிர திருத்தம் 2026 | | | | | | | | |
| பட்டியல் வெளியிடப்பட்ட நாள் | 06-04-2026 | | | | | | | | |

2. பாகத்தின் விவரங்கள் மற்றும் வாக்குச்சாவடிக்கான பரப்பளவு

| | | | | | | | | | | | | | | | | | | | |
|--|---|-----------------------|----------------|--------|---|-----------------|------------|---------------|------------------|------------|------------|--------|------------------|---------|------------|----------|------------|-----------------------|----------|
| இந்த பாகத்தில், பாகத்தின் கீழ் வரும் பிரிவின் எண் மற்றும் பெயர் | | | | | | | | | | | | | | | | | | | |
| 1-உட்குளம் (ஊ) ஓய்வந்தான் (வ.கி), காட்டுசூரை 2-உட்குளம் (ஊ) ஓய்வந்தான் (வ.கி), காட்டுப்புளி | <table style="width: 100%; border-collapse: collapse;"> <tr> <td style="padding: 2px;">முக்கிய நகரம்/கிராமம்</td> <td style="padding: 2px;">: காட்டுச்சூரை</td> </tr> <tr> <td style="padding: 2px;">வார்டு</td> <td style="padding: 2px;">:</td> </tr> <tr> <td style="padding: 2px;">அஞ்சல் அலுவலகம்</td> <td style="padding: 2px;">: பனங்காடி</td> </tr> <tr> <td style="padding: 2px;">காவல் நிலையம்</td> <td style="padding: 2px;">: காளையார்கோவில்</td> </tr> <tr> <td style="padding: 2px;">பஞ்சாயத்து</td> <td style="padding: 2px;">: உட்குளம்</td> </tr> <tr> <td style="padding: 2px;">வட்டம்</td> <td style="padding: 2px;">: காளையார்கோவில்</td> </tr> <tr> <td style="padding: 2px;">கோட்டம்</td> <td style="padding: 2px;">: சிவகங்கை</td> </tr> <tr> <td style="padding: 2px;">மாவட்டம்</td> <td style="padding: 2px;">: சிவகங்கை</td> </tr> <tr> <td style="padding: 2px;">அஞ்சல் குறியீட்டு எண்</td> <td style="padding: 2px;">: 630555</td> </tr> </table> | முக்கிய நகரம்/கிராமம் | : காட்டுச்சூரை | வார்டு | : | அஞ்சல் அலுவலகம் | : பனங்காடி | காவல் நிலையம் | : காளையார்கோவில் | பஞ்சாயத்து | : உட்குளம் | வட்டம் | : காளையார்கோவில் | கோட்டம் | : சிவகங்கை | மாவட்டம் | : சிவகங்கை | அஞ்சல் குறியீட்டு எண் | : 630555 |
| முக்கிய நகரம்/கிராமம் | : காட்டுச்சூரை | | | | | | | | | | | | | | | | | | |
| வார்டு | : | | | | | | | | | | | | | | | | | | |
| அஞ்சல் அலுவலகம் | : பனங்காடி | | | | | | | | | | | | | | | | | | |
| காவல் நிலையம் | : காளையார்கோவில் | | | | | | | | | | | | | | | | | | |
| பஞ்சாயத்து | : உட்குளம் | | | | | | | | | | | | | | | | | | |
| வட்டம் | : காளையார்கோவில் | | | | | | | | | | | | | | | | | | |
| கோட்டம் | : சிவகங்கை | | | | | | | | | | | | | | | | | | |
| மாவட்டம் | : சிவகங்கை | | | | | | | | | | | | | | | | | | |
| அஞ்சல் குறியீட்டு எண் | : 630555 | | | | | | | | | | | | | | | | | | |

3. வாக்குச் சாவடியின் விவரங்கள்

| | | |
|---|---|-------------|
| வாக்குச் சாவடியின் எண் மற்றும் பெயர் : 359 - ஊராட்சி ஒன்றிய துவக்கப்பள்ளி, காட்டுசூரை, - வாக்குச் சாவடியின் முகவரி : ஊராட்சி ஒன்றிய துவக்கப்பள்ளி, காட்டுசூரை, - | வாக்குச் சாவடியின் வகைப்பாடு (ஆண்/பெண்/பொது) | பொது |
| | துணை வாக்குச் சாவடிகளின் எண்ணிக்கை : | 0 |

4. வாக்காளர்களின் எண்ணிக்கை

| தொடங்கும் வரிசை எண் | முடியும் வரிசை எண். | நிகர வாக்காளர்களின் எண்ணிக்கை | | | |
|---------------------|---------------------|-------------------------------|------|------------------|---------|
| | | ஆண் | பெண் | மூன்றாம் பாலினம் | மொத்தம் |
| 1 | 326 | 166 | 158 | 0 | 324 |

கையொப்பம்

Nazri Naksha



Google Map View



Polling Station Building Front View



Polling Station Front View



Cad View

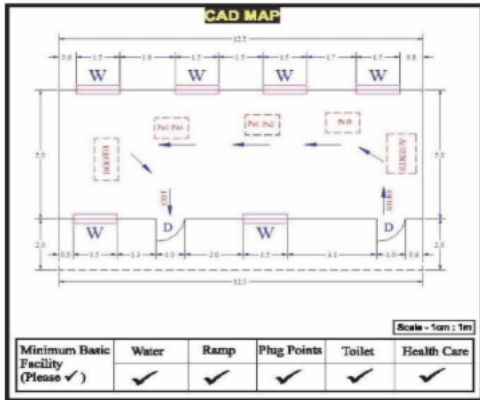

Key MAP View

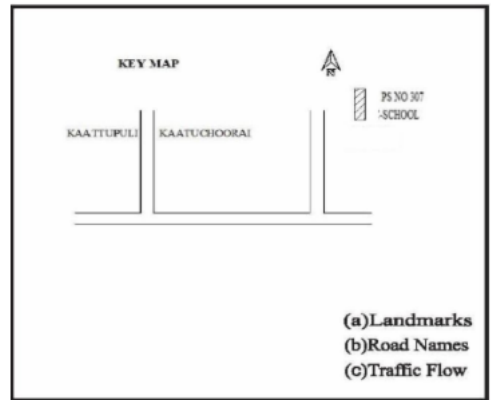

சட்டமன்றத் தொகுதியின் எண் மற்றும் பெயர் : 186-சிவகங்கை பிரிவு எண் மற்றும் பெயர் 1-உட்குளம் (ஊ) ஓய்வந்தான் (வ.கி), காட்டுகுரை

| | | | | | |
|--|------------|--|------------|---|------------|
| #2 பெயர் : பொன்னையா தாயின் பெயர் : இராமாயி வீட்டு எண் : 1 வயது : 66 பாலினம் : ஆண் | AXA0527820 | 2 பெயர் : சின்னப்பொண்ணு கணவர் பெயர் : ராமசாமி வீட்டு எண் : 1 வயது : 45 பாலினம் : பெண் | AXA0597740 | 3 பெயர் : தமிழ்ச்செல்வி கணவர் பெயர் : பிலவேந்திரன் வீட்டு எண் : 1 வயது : 40 பாலினம் : பெண் | AXA0527770 |
| 4 பெயர் : தேன்மொழி கணவர் பெயர் : ஜெயக்குமார் வீட்டு எண் : 1 வயது : 39 பாலினம் : பெண் | AXA0527788 | 5 பெயர் : பாரதி தந்தை பெயர் : கருப்பையா வீட்டு எண் : 1 வயது : 37 பாலினம் : ஆண் | AXA0103770 | 6 பெயர் : அன்னம்மாள் ஜெயந்தி தந்தை பெயர் : ஆரோக்கியம் வீட்டு எண் : 1 வயது : 36 பாலினம் : பெண் | AXA0527903 |
| S 7 பெயர் : ஜெனிபர் ரோஸ் தந்தை பெயர் : சேவியர் வீட்டு எண் : 1 வயது : 35 பாலினம் : பெண் | AXA0527747 | 8 பெயர் : ரூபர்த்நாதன் தந்தை பெயர் : செங்கோல்ராஜ் வீட்டு எண் : 1 வயது : 35 பாலினம் : ஆண் | AXA0527754 | 9 பெயர் : சரவணன் தந்தை பெயர் : கோவிந்தன் வீட்டு எண் : 1 வயது : 35 பாலினம் : ஆண் | AXA0527762 |
| 10 பெயர் : நித்தியா தந்தை பெயர் : இரட்சகராஜ் வீட்டு எண் : 1 வயது : 33 பாலினம் : பெண் | AXA0527853 | 11 பெயர் : தீபக் தந்தை பெயர் : சேவியர் வீட்டு எண் : 1 வயது : 33 பாலினம் : ஆண் | AXA0527861 | 12 பெயர் : ராஜாராம் தந்தை பெயர் : மலைச்சாமி வீட்டு எண் : 1 வயது : 33 பாலினம் : ஆண் | AXA0527804 |
| 13 பெயர் : ஆரோக்கிய ஜெரால்டு தந்தை பெயர் : அருள் வீட்டு எண் : 1 வயது : 27 பாலினம் : ஆண் | AXA1407246 | 14 பெயர் : கார்த்திகேயன் தந்தை பெயர் : குமரேசன் வீட்டு எண் : 1 வயது : 27 பாலினம் : ஆண் | AXA1407261 | 15 பெயர் : தாமோதரன் தந்தை பெயர் : போஸ் வீட்டு எண் : 1/11 வயது : 26 பாலினம் : ஆண் | AXA2390276 |
| 16 பெயர் : ருத்திகா தந்தை பெயர் : குழந்தைசாமி வீட்டு எண் : 1/52 வயது : 19 பாலினம் : பெண் | AXA2707073 | 17 பெயர் : ஆரோக்கியசாந்தி கணவர் பெயர் : சூசைராஜ் வீட்டு எண் : 1-53 வயது : 39 பாலினம் : பெண் | MDF3537248 | 18 பெயர் : ஆரோக்கியகுழந்தை தந்தை பெயர் : ஆரோக்கியம் வீட்டு எண் : 1-59 வயது : 40 பாலினம் : ஆண் | MDF3813219 |
| 19 பெயர் : ஊனா தந்தை பெயர் : அருள்பிரிட்டோ வீட்டு எண் : 1/76 வயது : 26 பாலினம் : பெண் | AXA1490028 | # 20 பெயர் : ஆரோக்கியஜெகன் ஜா தந்தை பெயர் : ஜான் பீட்டர் வீட்டு எண் : 1659/35 வயது : 30 பாலினம் : ஆண் | AXA0930396 | 21 பெயர் : முத்துராக்கு தந்தை பெயர் : மாசானம் வீட்டு எண் : 2/10 வயது : 30 பாலினம் : பெண் | AXA1263342 |
| 22 பெயர் : செளந்தர பாண்டி தந்தை பெயர் : தமிழரசன் வீட்டு எண் : 2/12ஏ வயது : 24 பாலினம் : ஆண் | AXA2390292 | 23 பெயர் : முருகானந்தம் தந்தை பெயர் : சின்னக்கருப்பன் வீட்டு எண் : 2-15 வயது : 37 பாலினம் : ஆண் | AXA1172717 | 24 பெயர் : பிளவேந்திரன் தந்தை பெயர் : கபிரியேல் வீட்டு எண் : 2-16 வயது : 42 பாலினம் : ஆண் | MDF3735933 |
| 25 பெயர் : ஜஸ்ஜெந்திரவியம் தந்தை பெயர் : கபிரியேல் வீட்டு எண் : 2-16 வயது : 40 பாலினம் : ஆண் | MDF3735925 | 26 பெயர் : ரமேஷ் குமார் தந்தை பெயர் : சிவலிங்கம் வீட்டு எண் : 2/16பி வயது : 24 பாலினம் : ஆண் | AXA2390326 | 27 பெயர் : தினேஷ் குமார் தந்தை பெயர் : சக்தி வேல் வீட்டு எண் : 2/16எ வயது : 25 பாலினம் : ஆண் | AXA1528983 |
| 28 பெயர் : சுமித்ரா தந்தை பெயர் : கார்த்திக் வீட்டு எண் : 2/32 வயது : 24 பாலினம் : பெண் | AXA2620326 | 29 பெயர் : யாஸ்மின் கணவர் பெயர் : சேவியர் செபஸ்டியான் வீட்டு எண் : 2-39 வயது : 33 பாலினம் : பெண் | AXA0776005 | 30 பெயர் : ராஜதுரை தந்தை பெயர் : குமரேசன் வீட்டு எண் : 2-44 வயது : 29 பாலினம் : ஆண் | AXA1172824 |

சட்டமன்றத் தொகுதியின் எண் மற்றும் பெயர் : 186-சிவகங்கை
பிரிவு எண் மற்றும் பெயர் 1-உட்குளம் (ஊ) ஓய்வந்தான் (வ.கி), காட்டுகுரை

| | | | | | |
|---|------------|---|------------|---|------------|
| 31 பெயர் : நித்யா கணவர் பெயர் : ராமு வீட்டு எண் : 2-44 வயது : 28 பாலினம் : பெண் Photo is available | AXA1407238 | 32 பெயர் : ஆரோக்கியமெடோனா தாயின் பெயர் : ஆரோக்கியமேரி வீட்டு எண் : 2-48A வயது : 29 பாலினம் : பெண் Photo is available | AXA1407220 | 33 பெயர் : லியோபாஸ்டன் தந்தை பெயர் : ஆரோக்கியமேரி வீட்டு எண் : 2-48A வயது : 28 பாலினம் : ஆண் Photo is available | AXA1263383 |
| 34 பெயர் : திவ்வியானந்தம் தந்தை பெயர் : ஆரோக்கியம் வீட்டு எண் : 2-59 வயது : 53 பாலினம் : ஆண் Photo is available | AXA0763904 | 35 பெயர் : அருள் ஜார்ஜ் தந்தை பெயர் : ஆரோக்கியம் வீட்டு எண் : 2/64 வயது : 26 பாலினம் : ஆண் Photo is available | AXA1443068 | 36 பெயர் : சூசைமேரி க கணவர் பெயர் : கபிரியேல் வீட்டு எண் : 2-66B வயது : 70 பாலினம் : பெண் Photo is available | AXA2197200 |
| 37 பெயர் : ஆரோக்கிய டெல்பின் தந்தை பெயர் : கபிரியேல் வீட்டு எண் : 2/68ஏ வயது : 22 பாலினம் : பெண் Photo is available | AXA2504025 | 38 பெயர் : கஸ்மீர் சேசுராஜா தந்தை பெயர் : ஆரோக்கியம் வீட்டு எண் : 2-73A வயது : 37 பாலினம் : ஆண் Photo is available | AXA0597682 | 39 பெயர் : ஆல்வின் ஜஸ்டின் திரவியம் தந்தை பெயர் : ஆரோக்கியம் வீட்டு எண் : 2-73A வயது : 35 பாலினம் : ஆண் Photo is available | AXA1172758 |
| 40 பெயர் : ஜெனிபர் கணவர் பெயர் : ஆல்வின் ஜஸ்டின் திரவியம் வீட்டு எண் : 2-73A வயது : 32 பாலினம் : பெண் Photo is available | AXA1333418 | 41 பெயர் : ஆரோக்கிய நான்சி தந்தை பெயர் : ஆரோக்கியம் வீட்டு எண் : 2-74 வயது : 30 பாலினம் : பெண் Photo is available | AXA0930362 | 42 பெயர் : ஸ்டாலின் தந்தை பெயர் : செபஸ்தியான் வீட்டு எண் : 2-75 வயது : 36 பாலினம் : ஆண் Photo is available | AXA0103762 |
| 43 பெயர் : ஜெனிவ் தந்தை பெயர் : செபஸ்தியான் வீட்டு எண் : 2-75 வயது : 33 பாலினம் : ஆண் Photo is available | AXA0527838 | 44 பெயர் : ஆரோக்கிய ஜெனிட்டா தந்தை பெயர் : சூசைராஜ் வீட்டு எண் : 2-644 வயது : 33 பாலினம் : பெண் Photo is available | AXA0775999 | 45 பெயர் : அழகர்சாமி தந்தை பெயர் : சாமித்துரை வீட்டு எண் : 5 வயது : 62 பாலினம் : ஆண் Photo is available | AXA0776039 |
| 46 பெயர் : விஜயலெட்சுமி கணவர் பெயர் : ஜஸ்டின் திரவியம் வீட்டு எண் : 6 வயது : 41 பாலினம் : பெண் Photo is available | AXA1263391 | 47 பெயர் : எலிசபெத் தந்தை பெயர் : தைன் ஜெயசீலன் வீட்டு எண் : 7 வயது : 29 பாலினம் : பெண் Photo is available | AXA1263334 | 48 பெயர் : லிட்வின் ராஜ் தந்தை பெயர் : இரட்சகராஜ் வீட்டு எண் : 26 வயது : 28 பாலினம் : ஆண் Photo is available | AXA1263359 |
| 49 பெயர் : ஆரோக்கியா ஷோபியா தந்தை பெயர் : ஆரோக்கிய லெவைச்சாமி வீட்டு எண் : 33 வயது : 22 பாலினம் : பெண் Photo is available | AXA2504017 | 50 பெயர் : ஆரோக்கிய தாமஸ் உஷா கணவர் பெயர் : அன்பு ரோஸ் வீட்டு எண் : 34 வயது : 44 பாலினம் : பெண் Photo is available | AXA1333392 | 51 பெயர் : ஆரோக்கிய ரூபன் தந்தை பெயர் : திரவியம் வீட்டு எண் : 41 வயது : 23 பாலினம் : ஆண் Photo is available | AXA2504066 |
| 52 பெயர் : ரூபின்சியா தந்தை பெயர் : திரவியம் வீட்டு எண் : 41 வயது : 21 பாலினம் : பெண் Photo is available | AXA2731156 | 53 பெயர் : இந்து தந்தை பெயர் : சொக்கலிங்கம் வீட்டு எண் : 42ஏ வயது : 28 பாலினம் : பெண் Photo is available | STG1283357 | 54 பெயர் : வில்பன் தந்தை பெயர் : குழந்தைச்சாமி வீட்டு எண் : 52 வயது : 23 பாலினம் : ஆண் Photo is available | AXA2504058 |
| 55 பெயர் : அருள் ரூபி தந்தை பெயர் : ஸ்டீபன் வீட்டு எண் : 55/2 வயது : 34 பாலினம் : பெண் Photo is available | AXA1528967 | 56 பெயர் : அரோக்கியமேரி தந்தை பெயர் : அந்தோணி வீட்டு எண் : 60 வயது : 72 பாலினம் : பெண் Photo is available | AXA1427913 | # 57 பெயர் : ஜெனித் இ தந்தை பெயர் : இருதயராஜ் ச வீட்டு எண் : 64பி1 வயது : 20 பாலினம் : ஆண் Photo is available | AXA2597946 |
| 58 பெயர் : சகாயமேரி கணவர் பெயர் : சவிராசு வீட்டு எண் : 65ஏ வயது : 52 பாலினம் : பெண் Photo is available | AXA2696748 | 59 பெயர் : பிருந்தா கணவர் பெயர் : பெர்க்மான்ஸ் வீட்டு எண் : 66 வயது : 26 பாலினம் : பெண் Photo is available | AXA1544626 | 60 பெயர் : கபிரியேல் தந்தை பெயர் : ஆரோக்கியம் வீட்டு எண் : 68 வயது : 49 பாலினம் : ஆண் Photo is available | AXA0103812 |

| | | | | | |
|--|----------------------------------|---|----------------------------------|--|----------------------------------|
| 61 பெயர் : அருள் ரேஷமா தந்தை பெயர் : இருதயராஜ் வீட்டு எண் : 68 வயது : 24 பாலினம் : பெண் | AXA2411585 Photo is available | 62 பெயர் : ஆக்னஸ் தந்தை பெயர் : கபீரியேல் வீட்டு எண் : 68ஏ வயது : 27 பாலினம் : பெண் | AXA2344273 Photo is available | 63 பெயர் : அமுதா கணவர் பெயர் : அமல்ராஜ் வீட்டு எண் : 69b வயது : 43 பாலினம் : பெண் | AXA0930271 Photo is available |
| 64 பெயர் : அருள் அலெக்ஸ் தந்தை பெயர் : ஆல்பர்ட் சவரிமுத்து வீட்டு எண் : 71 வயது : 28 பாலினம் : ஆண் | AXA1263375 Photo is available | 65 பெயர் : ஜூலியன் தந்தை பெயர் : சகாயராஜ் வீட்டு எண் : 71 வயது : 22 பாலினம் : ஆண் | AXA2479657 Photo is available | 66 பெயர் : ஜெயபிரதா தந்தை பெயர் : ஜேசுஸ்மென் வீட்டு எண் : 73 வயது : 34 பாலினம் : பெண் | AXA1333400 Photo is available |
| 67 பெயர் : கயல்விழி தந்தை பெயர் : தமிழ்செல்வன் வீட்டு எண் : 77 வயது : 29 பாலினம் : பெண் | AXA1172808 Photo is available | 68 பெயர் : மனுவேல் தந்தை பெயர் : விசுவாசம் வீட்டு எண் : 181 வயது : 76 பாலினம் : ஆண் | AXA2197234 Photo is available | 69 பெயர் : அருளாயி கணவர் பெயர் : மனுவேல் வீட்டு எண் : 181 வயது : 71 பாலினம் : பெண் | AXA2197242 Photo is available |
| 70 பெயர் : சீமான் தந்தை பெயர் : மனுவேல் வீட்டு எண் : 181 வயது : 39 பாலினம் : ஆண் | AXA0103788 Photo is available | 71 பெயர் : லதா தந்தை பெயர் : மனுவேல் வீட்டு எண் : 181-50 வயது : 39 பாலினம் : பெண் | AXA0893388 Photo is available | 72 பெயர் : செங்கோலம்மாள் கணவர் பெயர் : செல்வராசு வீட்டு எண் : 184 வயது : 56 பாலினம் : பெண் | MDF3575164 Photo is available |
| 73 பெயர் : சவரிமுத்து தந்தை பெயர் : செபஸ்தியான் வீட்டு எண் : 185 வயது : 71 பாலினம் : ஆண் | AXA2197267 Photo is available | 74 பெயர் : அந்தோனி தந்தை பெயர் : சவரிமுத்து வீட்டு எண் : 185 வயது : 40 பாலினம் : ஆண் | MDF3813235 Photo is available | 75 பெயர் : சிந்தியா கணவர் பெயர் : அந்தோனி வீட்டு எண் : 185-4 வயது : 30 பாலினம் : பெண் | AXA0930412 Photo is available |
| 76 பெயர் : திரேஸ் கணவர் பெயர் : ஆரோக்கியம் வீட்டு எண் : 187 வயது : 71 பாலினம் : பெண் | AXA2197291 Photo is available | 77 பெயர் : வேதமாணிக்கம் தந்தை பெயர் : ஆரோக்கியம் வீட்டு எண் : 187 வயது : 54 பாலினம் : ஆண் | MDF1730839 Photo is available | 78 பெயர் : சூசைராஜ் தந்தை பெயர் : ஆரோக்கியம் வீட்டு எண் : 187 வயது : 51 பாலினம் : ஆண் | AXA2197309 Photo is available |
| 79 பெயர் : அந்தோனிகிறிஸ்டோ தந்தை பெயர் : ஆரோக்கியம் வீட்டு எண் : 187-53 வயது : 44 பாலினம் : ஆண் | MDF3735958 Photo is available | 80 பெயர் : ஆரோக்கியமேரி கணவர் பெயர் : யாகு வீட்டு எண் : 187A வயது : 52 பாலினம் : பெண் | AXA2197317 Photo is available | 81 பெயர் : செபஸ்தியான் தந்தை பெயர் : வேதமுத்து வீட்டு எண் : 188 வயது : 71 பாலினம் : ஆண் | AXA2197325 Photo is available |
| 82 பெயர் : சந்தனமேரி கணவர் பெயர் : செபஸ்தியான் வீட்டு எண் : 188 வயது : 66 பாலினம் : பெண் | AXA2197333 Photo is available | 83 பெயர் : மாசிலாமணி தந்தை பெயர் : ஆரோக்கியம் வீட்டு எண் : 190 வயது : 81 பாலினம் : ஆண் | AXA2197358 Photo is available | 84 பெயர் : சிறுமணி கணவர் பெயர் : மாசிலாமணி வீட்டு எண் : 190 வயது : 71 பாலினம் : பெண் | AXA2197366 Photo is available |
| 85 பெயர் : ஆரோக்கியதாஸ் தந்தை பெயர் : மாசிலாமணி வீட்டு எண் : 190 வயது : 56 பாலினம் : ஆண் | AXA2197382 Photo is available | 86 பெயர் : சேகர் தந்தை பெயர் : பிலிப் வீட்டு எண் : 191 வயது : 49 பாலினம் : ஆண் | AXA2197390 Photo is available | 87 பெயர் : மோட்சம் கணவர் பெயர் : ஆரோக்கியம் வீட்டு எண் : 192 வயது : 76 பாலினம் : பெண் | AXA2197408 Photo is available |
| 88 பெயர் : ஜஸ்டின்பிரேமா கணவர் பெயர் : குழந்தைச்சாமி வீட்டு எண் : 192 வயது : 48 பாலினம் : பெண் | MDF3813227 Photo is available | 89 பெயர் : குழந்தைச்சாமி தந்தை பெயர் : ஆரோக்கியம் வீட்டு எண் : 192-52 வயது : 39 பாலினம் : ஆண் | AXA0930404 Photo is available | 90 பெயர் : அருளாந்து தந்தை பெயர் : மரியசூசை வீட்டு எண் : 193 வயது : 71 பாலினம் : ஆண் | AXA2197416 Photo is available |

| | | | | | |
|--|----------------------------------|--|----------------------------------|--|----------------------------------|
| 91 பெயர் : அந்தோணியம்மாள் கணவர் பெயர்: அருளாந்து வீட்டு எண் : 193 வயது : 66 பாலினம் : பெண் | AXA2197424 Photo is available | 92 பெயர் : செவத்திராஜா தந்தை பெயர்: அருளாந்து வீட்டு எண் : 193 வயது : 44 பாலினம் : ஆண் | MDF1166966 Photo is available | 93 பெயர் : இராமையா தந்தை பெயர்: முத்துவேல் வீட்டு எண் : 196 வயது : 81 பாலினம் : ஆண் | AXA2197465 Photo is available |
| 94 பெயர் : பச்சையம்மா கணவர் பெயர்: இராமையா வீட்டு எண் : 196 வயது : 71 பாலினம் : பெண் | AXA2197473 Photo is available | 95 பெயர் : குமரேசன் தந்தை பெயர்: இராமையா வீட்டு எண் : 196 வயது : 53 பாலினம் : ஆண் | AXA2197481 Photo is available | 96 பெயர் : சிவகாமி கணவர் பெயர்: குமரேசன் வீட்டு எண் : 196 வயது : 48 பாலினம் : பெண் | MDF3575172 Photo is available |
| 97 பெயர் : தங்கச்சாமி தந்தை பெயர்: பாக்கியம் வீட்டு எண் : 197 வயது : 53 பாலினம் : ஆண் | AXA2197499 Photo is available | 98 பெயர் : பச்சையம்மாள் கணவர் பெயர்: தங்கச்சாமி வீட்டு எண் : 197 வயது : 51 பாலினம் : பெண் | MDF3575180 Photo is available | 99 பெயர் : கார்த்திக் தந்தை பெயர்: தங்கச்சாமி வீட்டு எண் : 197 வயது : 28 பாலினம் : ஆண் | AXA1354356 Photo is available |
| 100 பெயர் : கண்ணுச்சாமி தந்தை பெயர்: பாக்கியம் வீட்டு எண் : 198 வயது : 61 பாலினம் : ஆண் | AXA2197507 Photo is available | 101 பெயர் : தாமரைச்செல்வி கணவர் பெயர்: கண்ணுச்சாமி வீட்டு எண் : 198 வயது : 56 பாலினம் : பெண் | AXA2197515 Photo is available | 102 பெயர் : சுப்பிரமணியன் தந்தை பெயர்: பாக்கியம் வீட்டு எண் : 198 வயது : 51 பாலினம் : ஆண் | AXA2197523 Photo is available |
| 103 பெயர் : ஜெயா தந்தை பெயர்: சுப்பிரமணியன் வீட்டு எண் : 198 வயது : 49 பாலினம் : ஆண் | AXA0103739 Photo is available | 104 பெயர் : தனபாலன் தந்தை பெயர்: சுப்பிரமணியன் வீட்டு எண் : 198 வயது : 23 பாலினம் : ஆண் | AXA2471324 Photo is available | 105 பெயர் : புஷ்பம் கணவர் பெயர்: மலைச்சாமி வீட்டு எண் : 199 வயது : 54 பாலினம் : பெண் | AXA2197531 Photo is available |
| 106 பெயர் : கோவிந்தன் தந்தை பெயர்: அய்யாக்கண்ணு வீட்டு எண் : 200 வயது : 76 பாலினம் : ஆண் | AXA2197549 Photo is available | 107 பெயர் : ரேவதி கணவர் பெயர்: கோவிந்தன் வீட்டு எண் : 200 வயது : 71 பாலினம் : பெண் | AXA2197556 Photo is available | 108 பெயர் : சண்முகவள்ளி கணவர் பெயர்: போஸ் வீட்டு எண் : 201 வயது : 69 பாலினம் : பெண் | AXA2197564 Photo is available |
| 109 பெயர் : முத்தையாசேதுபதி தந்தை பெயர்: போஸ் வீட்டு எண் : 201 வயது : 43 பாலினம் : ஆண் | MDF1598242 Photo is available | 110 பெயர் : அருளாந்து தந்தை பெயர்: சவரிமுத்து வீட்டு எண் : 202 வயது : 71 பாலினம் : ஆண் | AXA2197572 Photo is available | 111 பெயர் : குழந்தைதிரேஷ் கணவர் பெயர்: அருளாந்து வீட்டு எண் : 202 வயது : 68 பாலினம் : பெண் | AXA2197580 Photo is available |
| 112 பெயர் : அருளாந்து தந்தை பெயர்: அருளாந்து வீட்டு எண் : 202 வயது : 44 பாலினம் : ஆண் | MDF3735982 Photo is available | 113 பெயர் : கற்பகம் தந்தை பெயர்: அருளாந்து வீட்டு எண் : 202 வயது : 37 பாலினம் : பெண் | AXA0103721 Photo is available | 114 பெயர் : ஆரோக்கியவேல்சாமி தந்தை பெயர்: அருளாந்து வீட்டு எண் : 203 வயது : 48 பாலினம் : ஆண் | AXA2197598 Photo is available |
| 115 பெயர் : சந்தோசமேரி கணவர் பெயர்: ஆரோக்கியவேல்சாமி வீட்டு எண் : 203 வயது : 46 பாலினம் : பெண் | AXA2197606 Photo is available | 116 பெயர் : ஜோ அகிலன் ராஜா தந்தை பெயர்: ஆரோக்கியா லெவைச்சாமி வீட்டு எண் : 203 வயது : 24 பாலினம் : ஆண் | AXA2315208 Photo is available | 117 பெயர் : ரோசாலி கணவர் பெயர்: ஆரோக்கியம் வீட்டு எண் : 204 வயது : 66 பாலினம் : பெண் | AXA2197622 Photo is available |
| 118 பெயர் : குசைராஜ் தந்தை பெயர்: ஆரோக்கியம் வீட்டு எண் : 204 வயது : 45 பாலினம் : ஆண் | MDF1598135 Photo is available | 119 பெயர் : லார்துராஜ் தந்தை பெயர்: ஆரோக்கியா வீட்டு எண் : 204 வயது : 42 பாலினம் : ஆண் | MDF3537263 Photo is available | 120 பெயர் : அடைக்கலம் தந்தை பெயர்: ஆரோக்கியம் வீட்டு எண் : 204-59 வயது : 35 பாலினம் : ஆண் | AXA0775981 Photo is available |

சட்டமன்றத் தொகுதியின் எண் மற்றும் பெயர் : 186-சிவகங்கை
பிரிவு எண் மற்றும் பெயர் 1-உட்குளம் (ஊ) ஓய்வந்தான் (வ.கி), காட்டுகுரை

| | | | | | |
|---|----------------------------------|---|----------------------------------|---|----------------------------------|
| 121 பெயர் : ராஜதேவா தந்தை பெயர்: ஆரோக்கியம் வீட்டு எண் : 204-59 வயது : 30 பாலினம் : ஆண் | AXA0930289 Photo is available | 122 பெயர் : சகாய ஜோஸ்பின் ஆரோக்கிய செல்வி கணவர் பெயர்: அருளானந்து வீட்டு எண் : 205 வயது : 53 பாலினம் : பெண் | AXA2197630 Photo is available | 123 பெயர் : இருதயராஜ் தந்தை பெயர்: சவரிமுத்து வீட்டு எண் : 205 வயது : 52 பாலினம் : ஆண் | AXA2197648 Photo is available |
| 124 பெயர் : வணக்கமேரி கணவர் பெயர்: இருதயராஜ் வீட்டு எண் : 205 வயது : 46 பாலினம் : பெண் | MDF1597822 Photo is available | 125 பெயர் : அருளாந்து தந்தை பெயர்: சவரிமுத்து வீட்டு எண் : 205/5ஏ வயது : 55 பாலினம் : ஆண் | AXA2411510 Photo is available | 126 பெயர் : ஆரோக்கியஒலிண்டா தந்தை பெயர்: அருளாந்து வீட்டு எண் : 205-5A வயது : 31 பாலினம் : பெண் | AXA1172774 Photo is available |
| 127 பெயர் : ஜாஸ்மின் ஷீலா தந்தை பெயர்: அருளாந்து வீட்டு எண் : 205-5A வயது : 29 பாலினம் : பெண் | AXA1172766 Photo is available | 128 பெயர் : ஆரோக்கியம் தந்தை பெயர்: சக்கரியாஸ் வீட்டு எண் : 206 வயது : 50 பாலினம் : ஆண் | AXA2197671 Photo is available | 129 பெயர் : மிக்கேல் தாயின் பெயர்: ஆரோக்கியமேரி வீட்டு எண் : 206 வயது : 44 பாலினம் : ஆண் | MDF1133222 Photo is available |
| 130 பெயர் : ரெஜினாமேரி கணவர் பெயர்: சூசராஜ் வீட்டு எண் : 207 வயது : 53 பாலினம் : பெண் | AXA2197697 Photo is available | 131 பெயர் : டேவிட் தந்தை பெயர்: சூசராஜ் வீட்டு எண் : 207 வயது : 39 பாலினம் : ஆண் | AXA0103796 Photo is available | 132 பெயர் : சேவியர் தந்தை பெயர்: குழந்தை வீட்டு எண் : 208 வயது : 55 பாலினம் : ஆண் | AXA2197705 Photo is available |
| 133 பெயர் : அலங்காரம் கணவர் பெயர்: சேவியர் வீட்டு எண் : 208 வயது : 53 பாலினம் : பெண் | AXA2197713 Photo is available | 134 பெயர் : சவரியம்மாள் கணவர் பெயர்: சூசமாணிக்கம் வீட்டு எண் : 210 வயது : 75 பாலினம் : பெண் | AXA2197721 Photo is available | 135 பெயர் : திரவியம் தந்தை பெயர்: சூசமாணிக்கம் வீட்டு எண் : 210 வயது : 49 பாலினம் : ஆண் | AXA2197739 Photo is available |
| 136 பெயர் : ஞானமேரி கணவர் பெயர்: ஜஸ்டின்திரவியராஜ் வீட்டு எண் : 210 வயது : 46 பாலினம் : பெண் | MDF1597798 Photo is available | 137 பெயர் : கபிரியேல் சூ தந்தை பெயர்: சூசை வீட்டு எண் : 216 வயது : 72 பாலினம் : ஆண் | AXA2197770 Photo is available | 138 பெயர் : பெர்க்மாஸ்ஸ் தந்தை பெயர்: கபிரியேல் வீட்டு எண் : 216-66 வயது : 36 பாலினம் : ஆண் | AXA0775973 Photo is available |
| 139 பெயர் : அருள் பிரிட்டோ தந்தை பெயர்: மிக்கேல் வீட்டு எண் : 217 வயது : 60 பாலினம் : ஆண் | MDF3537271 Photo is available | 140 பெயர் : சென்ராணி கணவர் பெயர்: அருள் வீட்டு எண் : 217 வயது : 52 பாலினம் : பெண் | AXA2197788 Photo is available | 141 பெயர் : மரியசெல்வம் கணவர் பெயர்: அந்தோணி வீட்டு எண் : 218 வயது : 56 பாலினம் : பெண் | AXA2197804 Photo is available |
| 142 பெயர் : சேவியர்செபஸ்டியான் தந்தை பெயர்: அந்தோணி வீட்டு எண் : 218 வயது : 47 பாலினம் : ஆண் | MDF1598143 Photo is available | 143 பெயர் : விக்கோரியா கணவர் பெயர்: பிரிட்டோ வீட்டு எண் : 219 வயது : 58 பாலினம் : பெண் | AXA2197838 Photo is available | 144 பெயர் : அன்பரசி கணவர் பெயர்: தமிழ்ச் செல்வன் வீட்டு எண் : 219 வயது : 51 பாலினம் : பெண் | AXA2197846 Photo is available |
| 145 பெயர் : காந்தி கணவர் பெயர்: கருப்பையா வீட்டு எண் : 220 வயது : 61 பாலினம் : பெண் | AXA2197853 Photo is available | 146 பெயர் : அருள்மேரி கணவர் பெயர்: செபஸ்தியான் வீட்டு எண் : 221 வயது : 76 பாலினம் : பெண் | AXA2197861 Photo is available | 147 பெயர் : பீட்டர் தந்தை பெயர்: ஆரோக்கியம் வீட்டு எண் : 222 வயது : 56 பாலினம் : ஆண் | AXA2197887 Photo is available |
| 148 பெயர் : அந்தோணியம்மாள் கணவர் பெயர்: கபிரியேல் வீட்டு எண் : 222 வயது : 49 பாலினம் : பெண் | MDF1597780 Photo is available | 149 பெயர் : அந்தோணியம்மாள் கணவர் பெயர்: சவரிமுத்து வீட்டு எண் : 223 வயது : 71 பாலினம் : பெண் | AXA2197895 Photo is available | 150 பெயர் : ஜான்சென்னடி தந்தை பெயர்: சவரிமுத்து வீட்டு எண் : 223 வயது : 51 பாலினம் : ஆண் | MDF1133248 Photo is available |

| | | | | | |
|---|----------------------------------|---|----------------------------------|--|----------------------------------|
| 151 பெயர் : சிலைத்தராசு தந்தை பெயர்: லூக்காஸ் வீட்டு எண் : 226 வயது : 50 பாலினம் : ஆண் | MDF3736014 Photo is available | 152 பெயர் : செல்வம் தந்தை பெயர்: லூக்காஸ் வீட்டு எண் : 226 வயது : 44 பாலினம் : ஆண் | MDF1598267 Photo is available | 153 பெயர் : குழந்தைதெரஸ் தந்தை பெயர்: செல்வம் வீட்டு எண் : 226 வயது : 40 பாலினம் : பெண் | AXA0103804 Photo is available |
| 154 பெயர் : ஆரோக்கியம் தந்தை பெயர்: மைக்கேல் வீட்டு எண் : 228 வயது : 79 பாலினம் : ஆண் | AXA2197911 Photo is available | 155 பெயர் : ரெஜினாமேரி கணவர் பெயர்: ஆரோக்கியம் வீட்டு எண் : 228 வயது : 76 பாலினம் : பெண் | AXA2197929 Photo is available | 156 பெயர் : அடைக்கலமேரி கணவர் பெயர்: ஆரோக்கியம் வீட்டு எண் : 228 வயது : 54 பாலினம் : பெண் | MDF3537289 Photo is available |
| 157 பெயர் : அமல்ராஜ் தந்தை பெயர்: ஆரோக்கியம் வீட்டு எண் : 228 வயது : 51 பாலினம் : ஆண் | MDF3813250 Photo is available | 158 பெயர் : சகாயஞானக்கீரிடா கணவர் பெயர்: ஜான்பீட்டர் வீட்டு எண் : 230 வயது : 53 பாலினம் : பெண் | AXA2197937 Photo is available | 159 பெயர் : ஜெனிபர் தந்தை பெயர்: ஜான் பீட்டர் வீட்டு எண் : 230/81 வயது : 26 பாலினம் : பெண் | AXA1437441 Photo is available |
| 160 பெயர் : சவரிராசு தந்தை பெயர்: சூசைமாணிக்கம் வீட்டு எண் : 231 வயது : 59 பாலினம் : ஆண் | MDF3575206 Photo is available | S 161 பெயர் : ஆரோக்கியநிஷா தந்தை பெயர்: சவரிராசு வீட்டு எண் : 231-81 வயது : 31 பாலினம் : பெண் | AXA0776013 Photo is available | 162 பெயர் : வேதஅல்போன்சா தந்தை பெயர்: சவரிராசு வீட்டு எண் : 231-81 வயது : 29 பாலினம் : பெண் | AXA1172782 Photo is available |
| 163 பெயர் : புஸ்பம் கணவர் பெயர்: அருளாந்து வீட்டு எண் : 232 வயது : 61 பாலினம் : பெண் | AXA2197960 Photo is available | 164 பெயர் : இராமாயி கணவர் பெயர்: துரைச்சாமி வீட்டு எண் : 233 வயது : 81 பாலினம் : பெண் | AXA2197994 Photo is available | 165 பெயர் : பொற்கொடி கணவர் பெயர்: பொன்னையா வீட்டு எண் : 233 வயது : 55 பாலினம் : பெண் | MDF3813243 Photo is available |
| 166 பெயர் : லாவண்யா கணவர் பெயர்: ராஜேஷ் வீட்டு எண் : 233 வயது : 29 பாலினம் : பெண் | AXA2344836 Photo is available | 167 பெயர் : செங்கோல்ராசு தந்தை பெயர்: குழந்தை வீட்டு எண் : 234 வயது : 69 பாலினம் : ஆண் | AXA2198000 Photo is available | 168 பெயர் : சவரியம்மாள் கணவர் பெயர்: செங்கோல்ராசு வீட்டு எண் : 234 வயது : 56 பாலினம் : பெண் | AXA2198018 Photo is available |
| 169 பெயர் : தைன் ஜெயசீலன் தந்தை பெயர்: செங்கோல்ராஜ் வீட்டு எண் : 234 வயது : 40 பாலினம் : ஆண் | MDF1598333 Photo is available | 170 பெயர் : அருள் தந்தை பெயர்: சூசைமாணிக்கம் வீட்டு எண் : 235 வயது : 61 பாலினம் : ஆண் | MDF3537297 Photo is available | 171 பெயர் : ஆரோக்கியஅருள்சோனியா தந்தை பெயர்: அருள் வீட்டு எண் : 235 வயது : 29 பாலினம் : பெண் | AXA1172816 Photo is available |
| 172 பெயர் : ஆரோக்கியம் தந்தை பெயர்: சூசைமாணிக்கம் வீட்டு எண் : 236 வயது : 64 பாலினம் : ஆண் | AXA2198026 Photo is available | 173 பெயர் : ரோஸ்மேரி கணவர் பெயர்: ஆரோக்கியம் வீட்டு எண் : 236 வயது : 61 பாலினம் : பெண் | AXA2198034 Photo is available | 174 பெயர் : ஆரோக்கியமேரி கணவர் பெயர்: அருள் வீட்டு எண் : 236 வயது : 56 பாலினம் : பெண் | AXA2198042 Photo is available |
| 175 பெயர் : ஆல்பர்ட் சவரிமுத்து தந்தை பெயர்: அருளாந்து வீட்டு எண் : 237 வயது : 54 பாலினம் : ஆண் | AXA2198059 Photo is available | 176 பெயர் : குழந்தை ஜெயா கணவர் பெயர்: ஆல்பர்ட் சவரிமுத்து வீட்டு எண் : 237 வயது : 52 பாலினம் : பெண் | MDF3736048 Photo is available | 177 பெயர் : கிறிஸ்டினா கணவர் பெயர்: சகாயராஜ் வீட்டு எண் : 237 வயது : 44 பாலினம் : பெண் | MDF3736055 Photo is available |
| 178 பெயர் : மெர்சி தீபா தந்தை பெயர்: திரவியம் வீட்டு எண் : 237 வயது : 41 பாலினம் : ஆண் | AXA0103754 Photo is available | 179 பெயர் : லில்லிபாப்பு கணவர் பெயர்: அருளாந்து வீட்டு எண் : 237-71 வயது : 74 பாலினம் : பெண் | MDF1597541 Photo is available | 180 பெயர் : சகாயராஜ் தந்தை பெயர்: அருளாந்து வீட்டு எண் : 237-71 வயது : 51 பாலினம் : ஆண் | AXA2198067 Photo is available |

சட்டமன்றத் தொகுதியின் எண் மற்றும் பெயர் : 186-சிவகங்கை பிரிவு எண் மற்றும் பெயர் 1-உட்குளம் (ஊ) ஓய்வவந்தான் (வ.கி), காட்டுகுரை

பாகம் எண் : 359

| | | | | | |
|---|----------------------------------|--|----------------------------------|---|----------------------------------|
| 181 பெயர் : திரவியம் தந்தை பெயர்: அருளாந்து வீட்டு எண் : 237-71 வயது : 47 பாலினம் : ஆண் | MDF1598473 Photo is available | 182 பெயர் : ஸ்டெல்லா வணக்கம் கணவர் பெயர்: ஆரோக்கியம் வீட்டு எண் : 238 வயது : 56 பாலினம் : பெண் | MDF1598457 Photo is available | 183 பெயர் : பிரியங்கா தந்தை பெயர்: ஆரோக்கியம் வீட்டு எண் : 238 வயது : 29 பாலினம் : பெண் | AXA1172741 Photo is available |
| 184 பெயர் : ஜெயசீலி கணவர் பெயர்: கித்தரிமுத்து வீட்டு எண் : 239 வயது : 69 பாலினம் : பெண் | MDF1598325 Photo is available | 185 பெயர் : சகாய சேசு ராஜ் தந்தை பெயர்: ஆரோக்கியம் வீட்டு எண் : 239 வயது : 57 பாலினம் : ஆண் | AXA2198075 Photo is available | 186 பெயர் : ஆரோக்கியமேரி கணவர் பெயர்: சகாயஜேசுராஜ் வீட்டு எண் : 239 வயது : 51 பாலினம் : பெண் | AXA2198083 Photo is available |
| 187 பெயர் : பிலேமினாள் ரம்யா தந்தை பெயர்: சகாயசேசுராஜ் வீட்டு எண் : 239-80 வயது : 29 பாலினம் : பெண் | AXA1172790 Photo is available | 188 பெயர் : ரென்னீஸ் தந்தை பெயர்: சாகாயசேசுராஜ் வீட்டு எண் : 239/80 வயது : 27 பாலினம் : ஆண் | AXA1443050 Photo is available | 189 பெயர் : இரட்சகராஜ் தந்தை பெயர்: சந்தியாகு வீட்டு எண் : 240 வயது : 66 பாலினம் : ஆண் | AXA2198091 Photo is available |
| 190 பெயர் : நிரமலாமேரி கணவர் பெயர்: இரட்சகராஜ் வீட்டு எண் : 240 வயது : 61 பாலினம் : பெண் | AXA2198109 Photo is available | 191 பெயர் : அற்புதமேரி கணவர் பெயர்: சவரிமுத்து வீட்டு எண் : 241 வயது : 66 பாலினம் : பெண் | AXA2198117 Photo is available | 192 பெயர் : நிரமலாவிக்கடோரியா கணவர் பெயர்: திரவியம் வீட்டு எண் : 241 வயது : 40 பாலினம் : பெண் | AXA0148411 Photo is available |
| 193 பெயர் : தமிழ்நேசன் தந்தை பெயர்: தமிழ்செல்வன் வீட்டு எண் : 770 வயது : 21 பாலினம் : ஆண் | AXA2551448 Photo is available | 194 பெயர் : திரவியம் தந்தை பெயர்: சவரிமுத்து வீட்டு எண் : 3240 வயது : 44 பாலினம் : ஆண் | MDF3537305 Photo is available | 195 பெயர் : கனிமொழி தந்தை பெயர்: தங்கசாமி வீட்டு எண் : 4.197 வயது : 25 பாலினம் : பெண் | AXA1486760 Photo is available |
| 196 பெயர் : தேன்மொழி தந்தை பெயர்: சுப்பிரமணியன் வீட்டு எண் : கதவு எண் -198 வயது : 25 பாலினம் : பெண் | AXA1534866 Photo is available | 197 பெயர் : ஆஞ்சல் கணவர் பெயர்: சூசைராஜ் வீட்டு எண் : f வயது : 45 பாலினம் : பெண் | MDF1598549 Photo is available | | |

| | | | | | |
|--|----------------------------------|--|----------------------------------|---|----------------------------------|
| 198 பெயர் : வீரபாண்டி தந்தை பெயர்: மலைகண்ணு வீட்டு எண் : 1 வயது : 61 பாலினம் : ஆண் | AXA0612036 Photo is available | 199 பெயர் : ரஞ்சிதமேரி கணவர் பெயர்: சவரிமுத்து வீட்டு எண் : 1 வயது : 46 பாலினம் : பெண் | AXA0612077 Photo is available | 200 பெயர் : ராணி கணவர் பெயர்: ஆரோக்கியதாஸ் வீட்டு எண் : 1 வயது : 42 பாலினம் : பெண் | AXA0612150 Photo is available |
| 201 பெயர் : செல்வராஜ் தந்தை பெயர்: கண்ணப்பன் வீட்டு எண் : 1 வயது : 41 பாலினம் : ஆண் | AXA1263367 Photo is available | 202 பெயர் : போதும்பொன்னு கணவர் பெயர்: தனபாலன் வீட்டு எண் : 1 வயது : 41 பாலினம் : பெண் | AXA0612101 Photo is available | 203 பெயர் : பஞ்சவர்ணம் கணவர் பெயர்: குமார் வீட்டு எண் : 1 வயது : 40 பாலினம் : பெண் | AXA0612184 Photo is available |
| 204 பெயர் : ரேவதி கணவர் பெயர்: ராமு வீட்டு எண் : 1 வயது : 39 பாலினம் : பெண் | AXA0597773 Photo is available | 205 பெயர் : தனபாலன் தந்தை பெயர்: வீரன் வீட்டு எண் : 1 வயது : 38 பாலினம் : ஆண் | AXA1237221 Photo is available | 206 பெயர் : கவிதா கணவர் பெயர்: செல்வராஜ் வீட்டு எண் : 1 வயது : 38 பாலினம் : பெண் | AXA1263326 Photo is available |
| 207 பெயர் : கார்த்திக் தந்தை பெயர்: கருப்பையா வீட்டு எண் : 1 வயது : 31 பாலினம் : ஆண் | AXA1237205 Photo is available | 208 பெயர் : அபிராமி தந்தை பெயர்: அழகர்சாமி வீட்டு எண் : 1 வயது : 27 பாலினம் : பெண் | AXA1407253 Photo is available | 209 பெயர் : உலகம்மாள் தந்தை பெயர்: போஸ் வீட்டு எண் : 1 வயது : 27 பாலினம் : பெண் | AXA1427897 Photo is available |
| 210 பெயர் : ராஜேஸ்வரி தந்தை பெயர்: கோவிந்தன் வீட்டு எண் : 1/43 வயது : 44 பாலினம் : பெண் | AXA2707065 Photo is available | 211 பெயர் : ஜமீன்ராஜ் தந்தை பெயர்: சிவலிங்கம் வீட்டு எண் : 1-NA வயது : 27 பாலினம் : ஆண் | AXA1427871 Photo is available | 212 பெயர் : சின்னகண்ணு தந்தை பெயர்: உடையான் வீட்டு எண் : 2 வயது : 79 பாலினம் : ஆண் | AXA2198125 Photo is available |
| 213 பெயர் : ஆறுமுகம் கணவர் பெயர்: சின்னகண்ணு வீட்டு எண் : 2 வயது : 74 பாலினம் : பெண் | AXA2198133 Photo is available | 214 பெயர் : வீரன் தந்தை பெயர்: பரட்டை வீட்டு எண் : 2 வயது : 71 பாலினம் : ஆண் | AXA2198141 Photo is available | 215 பெயர் : பாப்பாத்தி கணவர் பெயர்: வீரன் வீட்டு எண் : 2 வயது : 63 பாலினம் : பெண் | AXA2198158 Photo is available |
| 216 பெயர் : கருப்பையா தந்தை பெயர்: சின்னக்கண்ணு வீட்டு எண் : 2 வயது : 57 பாலினம் : ஆண் | AXA2198166 Photo is available | 217 பெயர் : முத்துலெட்சுமி கணவர் பெயர்: கருப்பையா வீட்டு எண் : 2 வயது : 53 பாலினம் : பெண் | AXA2198174 Photo is available | 218 பெயர் : லெட்சுமி கணவர் பெயர்: தமிழரசன் வீட்டு எண் : 2-2A வயது : 46 பாலினம் : பெண் | AXA0597757 Photo is available |
| 219 பெயர் : வைஜெயந்திமாலா தந்தை பெயர்: மாரிமுத்து வீட்டு எண் : 2/12 வயது : 23 பாலினம் : பெண் | AXA2411601 Photo is available | 220 பெயர் : ஆனந்தகுமார் தந்தை பெயர்: காளியப்பன் வீட்டு எண் : 2/16ஏ வயது : 23 பாலினம் : ஆண் | AXA2551463 Photo is available | 221 பெயர் : ராஜ்குமார் தந்தை பெயர்: சிவலிங்கம் வீட்டு எண் : 2-16B வயது : 29 பாலினம் : ஆண் | AXA1172733 Photo is available |
| 222 பெயர் : உதயகுமார் தந்தை பெயர்: சக்திவேல் வீட்டு எண் : 2-16C வயது : 29 பாலினம் : ஆண் | AXA1172725 Photo is available | 223 பெயர் : தமிழ்செல்வி கணவர் பெயர்: சரவணன் வீட்டு எண் : 2/17 வயது : 23 பாலினம் : பெண் | AXA2411528 Photo is available | 224 பெயர் : வேல்முருகன் தந்தை பெயர்: பாக்கியம் வீட்டு எண் : 2-19 வயது : 38 பாலினம் : ஆண் | AXA1047968 Photo is available |
| 225 பெயர் : காளீஸ்வரி கணவர் பெயர்: வேல்முருகன் வீட்டு எண் : 2/19 வயது : 26 பாலினம் : பெண் | AXA2551455 Photo is available | 226 பெயர் : சரவணன் தந்தை பெயர்: ராமசாமி வீட்டு எண் : 2-20a வயது : 31 பாலினம் : ஆண் | AXA0930347 Photo is available | 227 பெயர் : ஷாலினி தந்தை பெயர்: ராமு வீட்டு எண் : 2/22 வயது : 20 பாலினம் : பெண் | AXA2606747 Photo is available |

| | | | | | |
|---|----------------------------------|---|----------------------------------|--|----------------------------------|
| 228 பெயர் : சதீஸ்குமார் தந்தை பெயர்: அன்பு வீட்டு எண் : 2-23 வயது : 32 பாலினம் : ஆண் | AXA0612093 Photo is available | 229 பெயர் : சுகன்யா கணவர் பெயர்: சதீஷ் குமார் வீட்டு எண் : 2/23 வயது : 31 பாலினம் : பெண் | AXA1528934 Photo is available | 230 பெயர் : கருப்பையா தந்தை பெயர்: சின்னக்கண்ணு வீட்டு எண் : 2-24 வயது : 45 பாலினம் : ஆண் | MDF1599224 Photo is available |
| 231 பெயர் : சரஸ்வதி கணவர் பெயர்: பெரியசாமி வீட்டு எண் : 2-24A வயது : 72 பாலினம் : பெண் | AXA1172857 Photo is available | 232 பெயர் : போதும்பொண்ணு கணவர் பெயர்: கருப்பையா வீட்டு எண் : 2-24na வயது : 37 பாலினம் : பெண் | AXA0930297 Photo is available | 233 பெயர் : செந்தில்குமார் தந்தை பெயர்: ஆறுமுகம் வீட்டு எண் : 2-26 வயது : 38 பாலினம் : ஆண் | AXA0597690 Photo is available |
| 234 பெயர் : வனஜா கணவர் பெயர்: முத்துக்குமார் வீட்டு எண் : 2-26 வயது : 38 பாலினம் : பெண் | AXA0597708 Photo is available | 235 பெயர் : கருப்பையா தந்தை பெயர்: வீரன் வீட்டு எண் : 2-32B வயது : 45 பாலினம் : ஆண் | AXA0597724 Photo is available | 236 பெயர் : தேவி கணவர் பெயர்: கருப்பையா வீட்டு எண் : 2-32B வயது : 41 பாலினம் : பெண் | AXA0597732 Photo is available |
| 237 பெயர் : செல்வி கணவர் பெயர்: தெய்வேந்திரன் வீட்டு எண் : 2-32D வயது : 43 பாலினம் : பெண் | AXA0612119 Photo is available | 238 பெயர் : தினேஷ்குமார் தந்தை பெயர்: தெய்வேந்திரன் வீட்டு எண் : 2/32ie வயது : 25 பாலினம் : ஆண் | AXA2411593 Photo is available | 239 பெயர் : வெள்ளைச்சாமி தந்தை பெயர்: வீரன் வீட்டு எண் : 2-32G வயது : 44 பாலினம் : ஆண் | MDF1598820 Photo is available |
| 240 பெயர் : பாண்டி தந்தை பெயர்: வீரன் வீட்டு எண் : 2-32G வயது : 43 பாலினம் : ஆண் | MDF3735867 Photo is available | 241 பெயர் : செந்தில்குமார் தந்தை பெயர்: வீரன் வீட்டு எண் : 2-32G வயது : 42 பாலினம் : ஆண் | MDF1599091 Photo is available | 242 பெயர் : சும்தி கணவர் பெயர்: பாண்டி வீட்டு எண் : 2-32G வயது : 37 பாலினம் : பெண் | AXA0612085 Photo is available |
| 243 பெயர் : பிரபு தந்தை பெயர்: வீரன் வீட்டு எண் : 2-32G வயது : 34 பாலினம் : ஆண் | AXA0612135 Photo is available | # 244 பெயர் : மிக்கேல் தந்தை பெயர்: அருளாந்து வீட்டு எண் : 2-32k வயது : 41 பாலினம் : ஆண் | AXA0930354 Photo is available | 245 பெயர் : அருள் தந்தை பெயர்: செங்கோலம்மாள் வீட்டு எண் : 2-50B வயது : 33 பாலினம் : ஆண் | AXA0612069 Photo is available |
| 246 பெயர் : செல்வி கணவர் பெயர்: வெள்ளைச்சாமி வீட்டு எண் : 2-326 வயது : 46 பாலினம் : பெண் | AXA0612127 Photo is available | 247 பெயர் : ராக்கம்மாள் கணவர் பெயர்: கருப்பன் வீட்டு எண் : 2B வயது : 73 பாலினம் : பெண் | MDF1598416 Photo is available | 248 பெயர் : தேவிமீனாள் தந்தை பெயர்: அங்குச்சாமி வீட்டு எண் : 11 வயது : 24 பாலினம் : பெண் | AXA2411577 Photo is available |
| 249 பெயர் : ராஜேஸ்வரி கணவர் பெயர்: ஆறுமுகம் வீட்டு எண் : 14 வயது : 43 பாலினம் : பெண் | AXA1047976 Photo is available | # 250 பெயர் : அஜீத்குமார் த தந்தை பெயர்: தங்கராஜ் வீட்டு எண் : 21பி வயது : 24 பாலினம் : ஆண் | AXA2593184 Photo is available | 251 பெயர் : லெட்சுமணன் இதரர் பெயர்: ராசு வீட்டு எண் : 100A வயது : 59 பாலினம் : ஆண் | MDF1598689 Photo is available |
| 252 பெயர் : சிந்தாமணி கணவர் பெயர்: லெட்சுமணன் வீட்டு எண் : 100A வயது : 49 பாலினம் : பெண் | MDF1598663 Photo is available | 253 பெயர் : ராணி கணவர் பெயர்: கருப்பையா வீட்டு எண் : 135 வயது : 46 பாலினம் : பெண் | MDF3735883 Photo is available | 254 பெயர் : அன்பு தந்தை பெயர்: அமராவதி வீட்டு எண் : 136 வயது : 53 பாலினம் : ஆண் | AXA2198216 Photo is available |
| 255 பெயர் : புஷ்பம் கணவர் பெயர்: அன்பு வீட்டு எண் : 136 வயது : 51 பாலினம் : பெண் | AXA2198224 Photo is available | 256 பெயர் : தினகரன் தாயின் பெயர்: உடையான் வீட்டு எண் : 138 வயது : 63 பாலினம் : ஆண் | AXA2198232 Photo is available | 257 பெயர் : முத்துலெட்சுமி கணவர் பெயர்: தினகரன் வீட்டு எண் : 138 வயது : 57 பாலினம் : பெண் | MDF1729458 Photo is available |

| | | | | | |
|---|----------------------------------|---|----------------------------------|--|----------------------------------|
| 258 பெயர் : சின்னக்கண்ணு தந்தை பெயர்: பரட்டை வீட்டு எண் : 140 வயது : 79 பாலினம் : ஆண் | AXA2198257 Photo is available | 259 பெயர் : ராக்கு கணவர் பெயர்: சின்னக்கண்ணு வீட்டு எண் : 140 வயது : 76 பாலினம் : பெண் | AXA2198265 Photo is available | 260 பெயர் : தெய்வேந்திரன் தந்தை பெயர்: சின்னக்கண்ணு வீட்டு எண் : 140 வயது : 53 பாலினம் : ஆண் | AXA2198273 Photo is available |
| 261 பெயர் : கோட்டைச்சாமி தந்தை பெயர்: சாமித்துரை வீட்டு எண் : 143 வயது : 58 பாலினம் : ஆண் | MDF1133255 Photo is available | 262 பெயர் : வளர்மதி கணவர் பெயர்: அழகர்சாமி வீட்டு எண் : 143 வயது : 56 பாலினம் : பெண் | MDF1598911 Photo is available | 263 பெயர் : தங்கராசு தந்தை பெயர்: சாமித்துரை வீட்டு எண் : 143 வயது : 53 பாலினம் : ஆண் | MDF1599182 Photo is available |
| 264 பெயர் : மஞ்சளா கணவர் பெயர்: தங்கராசு வீட்டு எண் : 143 வயது : 51 பாலினம் : பெண் | MDF1598903 Photo is available | 265 பெயர் : எழுவக்காள் கணவர் பெயர்: சிவலிங்கம் வீட்டு எண் : 145 வயது : 51 பாலினம் : பெண் | AXA2198307 Photo is available | 266 பெயர் : சிவலிங்கம் தந்தை பெயர்: கருப்பையா வீட்டு எண் : 145 வயது : 51 பாலினம் : ஆண் | AXA2198315 Photo is available |
| 267 பெயர் : ஆறுமுகம் தந்தை பெயர்: உடையான் வீட்டு எண் : 146 வயது : 72 பாலினம் : ஆண் | AXA2198323 Photo is available | 268 பெயர் : தங்கம்மாள் கணவர் பெயர்: ஆறுமுகம் வீட்டு எண் : 146 வயது : 64 பாலினம் : பெண் | AXA2198331 Photo is available | 269 பெயர் : சக்திவேல் தந்தை பெயர்: கருப்பையா வீட்டு எண் : 146 வயது : 56 பாலினம் : ஆண் | AXA2198349 Photo is available |
| 270 பெயர் : பஞ்சு கணவர் பெயர்: சக்திவேல் வீட்டு எண் : 146 வயது : 52 பாலினம் : பெண் | AXA2198356 Photo is available | 271 பெயர் : முத்துகுமார் தந்தை பெயர்: ஆறுமுகம் வீட்டு எண் : 146 வயது : 45 பாலினம் : ஆண் | MDF3735891 Photo is available | 272 பெயர் : சிகப்பி கணவர் பெயர்: சின்னக்கருப்பன் வீட்டு எண் : 147 வயது : 82 பாலினம் : பெண் | AXA2198364 Photo is available |
| 273 பெயர் : காந்திமதி கணவர் பெயர்: சேகர் வீட்டு எண் : 147 வயது : 54 பாலினம் : பெண் | AXA0103838 Photo is available | 274 பெயர் : சுப்பிரமணி தந்தை பெயர்: கருப்பன் வீட்டு எண் : 147 வயது : 50 பாலினம் : ஆண் | AXA0103853 Photo is available | 275 பெயர் : பூமாதேவி கணவர் பெயர்: சுப்பிரமணி வீட்டு எண் : 147 வயது : 46 பாலினம் : பெண் | AXA0103861 Photo is available |
| 276 பெயர் : கவிதா தந்தை பெயர்: சுப்பிரமணி வீட்டு எண் : 147 வயது : 23 பாலினம் : பெண் | AXA2411551 Photo is available | 277 பெயர் : சுமித்திரா கணவர் பெயர்: முருகானந்தம் வீட்டு எண் : 147-15 வயது : 31 பாலினம் : பெண் | AXA0775924 Photo is available | 278 பெயர் : காளியப்பன் தந்தை பெயர்: கருப்பையா வீட்டு எண் : 148 வயது : 61 பாலினம் : ஆண் | AXA2198372 Photo is available |
| 279 பெயர் : ஆண்டிச்சி கணவர் பெயர்: காளியப்பன் வீட்டு எண் : 148 வயது : 56 பாலினம் : பெண் | AXA2198380 Photo is available | 280 பெயர் : சின்னையா தந்தை பெயர்: பெரியாம்பிள்ளை வீட்டு எண் : 150 வயது : 79 பாலினம் : ஆண் | AXA2198398 Photo is available | 281 பெயர் : வீராபி கணவர் பெயர்: சின்னையா வீட்டு எண் : 150 வயது : 73 பாலினம் : பெண் | AXA2198406 Photo is available |
| 282 பெயர் : ஆறுமுகம் தந்தை பெயர்: பெரியாம்பிள்ளை வீட்டு எண் : 151 வயது : 73 பாலினம் : ஆண் | AXA2198422 Photo is available | 283 பெயர் : பாக்கியம் தந்தை பெயர்: பெரியாம்பிள்ளை வீட்டு எண் : 152 வயது : 69 பாலினம் : ஆண் | AXA2198430 Photo is available | 284 பெயர் : இராமாயி கணவர் பெயர்: பாக்கியம் வீட்டு எண் : 152 வயது : 59 பாலினம் : பெண் | AXA2198448 Photo is available |
| 285 பெயர் : போஸ் தந்தை பெயர்: ரத்தினவேல் வீட்டு எண் : 155 வயது : 71 பாலினம் : ஆண் | AXA2198455 Photo is available | 286 பெயர் : சுந்தரி கணவர் பெயர்: போஸ் வீட்டு எண் : 155 வயது : 66 பாலினம் : பெண் | AXA2198463 Photo is available | 287 பெயர் : போஸ் தந்தை பெயர்: மலைக்கண்ணு வீட்டு எண் : 155B வயது : 54 பாலினம் : ஆண் | AXA2198489 Photo is available |

| | | | | | |
|---|----------------------------------|---|----------------------------------|---|----------------------------------|
| 288 பெயர் : தவமணி கணவர் பெயர்: போஸ் வீட்டு எண் : 155B வயது : 53 பாலினம் : பெண் | AXA2198497 Photo is available | 289 பெயர் : வெங்கிடு தந்தை பெயர்: மலைக்கண்ணு வீட்டு எண் : 155B வயது : 51 பாலினம் : ஆண் | AXA2198505 Photo is available | 290 பெயர் : இராமு தந்தை பெயர்: மலைக்கண்ணு வீட்டு எண் : 155B வயது : 42 பாலினம் : ஆண் | MDF1599117 Photo is available |
| 291 பெயர் : அருணாசலம் தந்தை பெயர்: இரத்தினவேல் வீட்டு எண் : 157 வயது : 78 பாலினம் : ஆண் | AXA2198513 Photo is available | 292 பெயர் : முத்துபாண்டி தந்தை பெயர்: அருணாச்சலம் வீட்டு எண் : 157 வயது : 46 பாலினம் : ஆண் | MDF3575156 Photo is available | 293 பெயர் : வெள்ளையப்பன் தந்தை பெயர்: ஆறுமுகம் வீட்டு எண் : 160 வயது : 54 பாலினம் : ஆண் | AXA2198539 Photo is available |
| 294 பெயர் : தேவக்காள் கணவர் பெயர்: கண்ணப்பன் வீட்டு எண் : 161 வயது : 76 பாலினம் : பெண் | AXA2198562 Photo is available | 295 பெயர் : தமிழரசன் தந்தை பெயர்: கண்ணப்பன் வீட்டு எண் : 161 வயது : 52 பாலினம் : ஆண் | AXA2198570 Photo is available | 296 பெயர் : அங்குச்சாமி தந்தை பெயர்: பூச்சி வீட்டு எண் : 162 வயது : 54 பாலினம் : ஆண் | MDF1133164 Photo is available |
| 297 பெயர் : சித்ரா கணவர் பெயர்: அங்குச்சாமி வீட்டு எண் : 162 வயது : 47 பாலினம் : பெண் | MDF1598812 Photo is available | 298 பெயர் : வினோத்குமார் தந்தை பெயர்: அங்குச்சாமி வீட்டு எண் : 162ஏ வயது : 22 பாலினம் : ஆண் | AXA2714509 Photo is available | 299 பெயர் : மாசாணம் தந்தை பெயர்: வீரபத்திரன் வீட்டு எண் : 162-b வயது : 39 பாலினம் : ஆண் | AXA0930339 Photo is available |
| 300 பெயர் : விஜயகுமார் தந்தை பெயர்: வீரபத்திரன் வீட்டு எண் : 162-b வயது : 35 பாலினம் : ஆண் | AXA0930321 Photo is available | 301 பெயர் : மாதவி கணவர் பெயர்: விஜயகுமார் வீட்டு எண் : 162/பீ வயது : 28 பாலினம் : பெண் | AXA2473981 Photo is available | 302 பெயர் : மாரிமுத்து தந்தை பெயர்: கண்ணப்பன் வீட்டு எண் : 163 வயது : 59 பாலினம் : ஆண் | AXA2198596 Photo is available |
| 303 பெயர் : மாணிக்கவள்ளி கணவர் பெயர்: மாரிமுத்து வீட்டு எண் : 163 வயது : 54 பாலினம் : பெண் | AXA2198604 Photo is available | 304 பெயர் : ராமு தந்தை பெயர்: சாமித்துரை வீட்டு எண் : 164 வயது : 45 பாலினம் : ஆண் | MDF3735909 Photo is available | 305 பெயர் : ஆரோக்கியமேரி கணவர் பெயர்: செபஸ்தியான் வீட்டு எண் : 165 வயது : 57 பாலினம் : பெண் | AXA2198620 Photo is available |
| 306 பெயர் : மோட்சமேரி கணவர் பெயர்: குழந்தை வீட்டு எண் : 167 வயது : 55 பாலினம் : பெண் | AXA2198653 Photo is available | 307 பெயர் : இருதயமேரி கணவர் பெயர்: மிக்கேல் வீட்டு எண் : 170 வயது : 81 பாலினம் : பெண் | AXA2198679 Photo is available | 308 பெயர் : பன்னீர் தந்தை பெயர்: மிக்கேல் வீட்டு எண் : 170 வயது : 54 பாலினம் : ஆண் | AXA2198687 Photo is available |
| 309 பெயர் : ராசு தந்தை பெயர்: மிக்கேல் வீட்டு எண் : 170 வயது : 53 பாலினம் : ஆண் | MDF1599208 Photo is available | 310 பெயர் : அருளாந்து தந்தை பெயர்: சூசை வீட்டு எண் : 172 வயது : 76 பாலினம் : ஆண் | AXA2198695 Photo is available | # 311 பெயர் : ஸ்டீபன் தந்தை பெயர்: மிக்கேல் வீட்டு எண் : 55\2 வயது : 38 பாலினம் : ஆண் | AXA0775965 Photo is available |
| 312 பெயர் : செளந்தராஜன் தந்தை பெயர்: ரவிச்சந்திரன் வீட்டு எண் : 715 வயது : 35 பாலினம் : ஆண் | AXA0129544 Photo is available | | | | |

| | | | | |
|-----|---|------------|---|--------------------|
| 313 | 2 | AXA2779007 | பெயர் : கார்த்திகாராணி தந்தை பெயர்: சுப்பிரமணி வீட்டு எண் : 147 வயது : 20 பாலினம் : பெண் | Photo is available |
| 314 | 1 | AXA2801652 | பெயர் : வில்சன் சூசைராஜ் தந்தை பெயர்: வில்சன் சூசைராஜ் வீட்டு எண் : 1669/2 வயது : 18 பாலினம் : ஆண் | Photo is available |
| 315 | 1 | AXA2801660 | பெயர் : ஜேம்ஸ் சகாயராஜ் தந்தை பெயர்: ஜேம்ஸ் சகாயராஜ் வீட்டு எண் : 71 வயது : 20 பாலினம் : ஆண் | Photo is available |
| 316 | 2 | AXA2802643 | பெயர் : கீர்த்திகா தந்தை பெயர்: குமார் வீட்டு எண் : 2/32எப் வயது : 18 பாலினம் : பெண் | Photo is available |
| 317 | 2 | AXA2805364 | பெயர் : அம்சவள்ளி தெய்வேந்திரன் தந்தை பெயர்: அம்சவள்ளி தெய்வேந்திரன் வீட்டு எண் : 2/27 வயது : 20 பாலினம் : பெண் | Photo is available |
| 318 | 1 | AXA2805505 | பெயர் : நிர்மல் சூ தந்தை பெயர்: சூசைராஜ் வீட்டு எண் : 1-59 வயது : 19 பாலினம் : ஆண் | Photo is available |
| 319 | 1 | AXA2806024 | பெயர் : லூக்ஃப்ராங்கிளின் தந்தை பெயர்: சலத்ராஜ் வீட்டு எண் : 2/52 வயது : 18 பாலினம் : ஆண் | Photo is available |
| 320 | 2 | AXA2821296 | பெயர் : விக்னேஷ் தெய்வேந்திரன் தந்தை பெயர்: விக்னேஷ் தெய்வேந்திரன் வீட்டு எண் : 2/32டி வயது : 22 பாலினம் : ஆண் | Photo is available |
| 321 | 2 | AXA2823086 | பெயர் : சந்திரா தந்தை பெயர்: தமிழரசன் வீட்டு எண் : 12/161 வயது : 20 பாலினம் : பெண் | Photo is available |
| 322 | 2 | AXA2823409 | பெயர் : ராஜேஷ் தந்தை பெயர்: மாரிமுத்து வீட்டு எண் : 2/12 வயது : 20 பாலினம் : ஆண் | Photo is available |
| 323 | 2 | AXA2823896 | பெயர் : விஜயகாந்த் தந்தை பெயர்: கருப்பையா வீட்டு எண் : 2/32டி வயது : 22 பாலினம் : ஆண் | Photo is available |
| 324 | 1 | AXA2823953 | பெயர் : ஜிபின் ஆரோ தந்தை பெயர்: திர்வியம் வீட்டு எண் : 71பி வயது : 18 பாலினம் : ஆண் | Photo is available |
| 325 | 2 | AXA2824621 | பெயர் : ராகுல் தந்தை பெயர்: வெள்ளைசாமி வீட்டு எண் : 2/32 வயது : 18 பாலினம் : ஆண் | Photo is available |
| 326 | 2 | AXA2824738 | பெயர் : அபிஷேக் வெள்ளைச்சாமி தந்தை பெயர்: வெள்ளைச்சாமி வீட்டு எண் : 2/326 வயது : 20 பாலினம் : ஆண் | Photo is available |

வாக்காளர் குறித்த விவரங்களின் சுருக்கம்

A) வாக்காளர்களின் எண்ணிக்கை

| | பட்டியலின் வகை | பட்டியல் விவரம் | வாக்காளர்களின் எண்ணிக்கை | | | | |
|-----|---------------------|--|---|------|------------------|---------|-----|
| | | | ஆண் | பெண் | மூன்றாம் பாலினம் | மொத்தம் | |
| I | அடிப்படைப் பட்டியல் | அடிப்படைப் பட்டியல் | 19-12-2025 அன்று வெளியிடப்பட்ட சிறப்பு தீவிரத் திருத்தம், 2026 இன் அடிப்படைப் பட்டியலோடு ஒருங்கிணைக்கப்பட்ட அத்திருத்தத்தின் சேர்த்தல்கள் அடங்கிய துணைப்பட்டியல் - 1, மற்றும் அதனையடுத்த 23-02-2026 முதல் 06-04-2026 வரையிலான தொடர் திருத்த காலத்தின் துணைப்பட்டியல் - 2 (துணைப்பட்டியல்கள் 1 மற்றும் 2 இல் உள்ள நீக்கங்களும் திருத்தங்களும் அடிப்படை பட்டியலில் குறியிடப்பட்டுள்ளன.) | 156 | 156 | 0 | 312 |
| II | சேர்த்தல் பட்டியல் | துணை பட்டியல் 1 | சிறப்பு தீவிர திருத்தம் 2026 | 10 | 4 | 0 | 14 |
| | | துணை பட்டியல் 2 | தொடர் திருத்தக் காலம், 2026 | 0 | 0 | 0 | 0 |
| | | | மொத்தம் | 10 | 4 | 0 | 14 |
| III | நீக்கல் பட்டியல் | துணை பட்டியல் 1 | சிறப்பு தீவிர திருத்தம் 2026 | 0 | 2 | 0 | 2 |
| | | துணை பட்டியல் 2 | தொடர் திருத்தக் காலம், 2026 | 0 | 0 | 0 | 0 |
| | | | மொத்தம் | 0 | 2 | 0 | 2 |
| IV | | பாலினப் பிரிவில் மாற்றம் செய்வதால் ஏற்படும் வேறுபாடு | 0 | 0 | 0 | 0 | |

| | | | | | | |
|--|------------------------------|--------------------------|-----|-----|---|-----|
| திருத்தங்களுக்கு பிறகு பட்டியலிலுள்ள நிகர வாக்காளர்களின் எண்ணிக்கை (I+II-III+IV) | | | 166 | 158 | 0 | 324 |
| B) திருத்தங்களின் எண்ணிக்கை | | | | | | |
| பட்டியலின் வகை | பட்டியல் விவரம் | திருத்தங்களின் எண்ணிக்கை | | | | |
| துணை பட்டியல் 1 | சிறப்பு தீவிர திருத்தம் 2026 | 5 | | | | |
| துணை பட்டியல் 2 | தொடர் திருத்தக் காலம், 2026 | 1 | | | | |
| | மொத்தம் | 6 | | | | |

வாக்காளர் பதிவு அலுவலரின்
கையொப்பம்

E- Expired, S- Shifted, R-Repeated, M - Missing, Q- Disqualified