



வாக்காளர் பட்டியல் 2026 S22 தமிழ்நாடு

சட்டமன்றத் தொகுதியின் எண். பெயர் மற்றும் ஒதுக்கீட்டுத்தகுதி நிலை : 186 - சிவகங்கை (பொது)	பாகம் எண் : 49
--	----------------

சட்டமன்றத் தொகுதி அடங்கியுள்ள நாடாளுமன்றத் தொகுதியின் எண். பெயர் மற்றும் ஒதுக்கீட்டுத்தகுதி நிலை : 31 - சிவகங்கை (பொது)

1. திருத்தத்தின் விவரங்கள்									
<table style="width: 100%; border-collapse: collapse;"> <tr> <td style="padding: 2px;">திருத்தப்படும் ஆண்டு</td> <td style="padding: 2px;">2026</td> </tr> <tr> <td style="padding: 2px;">தகுதியேற்படுத்தும் நாள்</td> <td style="padding: 2px;">01-04-2026</td> </tr> <tr> <td style="padding: 2px;">திருத்தத்தின் வகை</td> <td style="padding: 2px;">சிறப்பு தீவிர திருத்தம் 2026</td> </tr> <tr> <td style="padding: 2px;">பட்டியல் வெளியிடப்பட்ட நாள்</td> <td style="padding: 2px;">06-04-2026</td> </tr> </table>	திருத்தப்படும் ஆண்டு	2026	தகுதியேற்படுத்தும் நாள்	01-04-2026	திருத்தத்தின் வகை	சிறப்பு தீவிர திருத்தம் 2026	பட்டியல் வெளியிடப்பட்ட நாள்	06-04-2026	<p style="text-align: center;">பட்டியல் விவரம்</p> <p>19-12-2025 அன்று வெளியிடப்பட்ட சிறப்பு தீவிரத் திருத்தம், 2026 இன் அடிப்படைப் பட்டியலோடு ஒருங்கிணைக்கப்பட்ட அத்திருத்தத்தின் சேர்த்தல்கள் அடங்கிய துணைப்பட்டியல் - 1, மற்றும் அதனையடுத்த 23-02-2026 முதல் 06-04-2026 வரையிலான தொடர் திருத்த காலத்தின் துணைப்பட்டியல் - 2 (துணைப்பட்டியல்கள் 1 மற்றும் 2 இல் உள்ள நீக்கங்களும் திருத்தங்களும் அடிப்படை பட்டியலில் குறியிடப்பட்டுள்ளன.)</p>
திருத்தப்படும் ஆண்டு	2026								
தகுதியேற்படுத்தும் நாள்	01-04-2026								
திருத்தத்தின் வகை	சிறப்பு தீவிர திருத்தம் 2026								
பட்டியல் வெளியிடப்பட்ட நாள்	06-04-2026								

2. பாகத்தின் விவரங்கள் மற்றும் வாக்குச்சாவடிக்கான பரப்பளவு

இந்த பாகத்தில், பாகத்தின் கீழ் வரும் பிரிவின் எண் மற்றும் பெயர்																			
<p>1-கண்டாங்கிப்பட்டி (ஊ) (வ.கி), வாசுளத்துப்பட்டி 2-கண்டாங்கிப்பட்டி (ஊ) கூட்டுறவுப்பட்டி (வ.கி), உசிலம்பட்டி 3-கண்டாங்கிப்பட்டி (ஊ) கூட்டுறவுப்பட்டி (வ.கி), முனியாண்டிப்பட்டி</p>	<table style="width: 100%; border-collapse: collapse;"> <tr> <td style="padding: 2px;">முக்கிய நகரம்/கிராமம்</td> <td style="padding: 2px;">: கூட்டுறவுப்பட்டி</td> </tr> <tr> <td style="padding: 2px;">வார்டு</td> <td style="padding: 2px;">:</td> </tr> <tr> <td style="padding: 2px;">அஞ்சல் அலுவலகம்</td> <td style="padding: 2px;">: கண்டாங்கிப்பட்டி</td> </tr> <tr> <td style="padding: 2px;">காவல் நிலையம்</td> <td style="padding: 2px;">: சிவகங்கை தாலுகா</td> </tr> <tr> <td style="padding: 2px;">பஞ்சாயத்து</td> <td style="padding: 2px;">: கண்டாங்கிப்பட்டி</td> </tr> <tr> <td style="padding: 2px;">வட்டம்</td> <td style="padding: 2px;">: சிவகங்கை</td> </tr> <tr> <td style="padding: 2px;">கோட்டம்</td> <td style="padding: 2px;">: சிவகங்கை</td> </tr> <tr> <td style="padding: 2px;">மாவட்டம்</td> <td style="padding: 2px;">: சிவகங்கை</td> </tr> <tr> <td style="padding: 2px;">அஞ்சல் குறியீட்டு எண்</td> <td style="padding: 2px;">: 630562</td> </tr> </table>	முக்கிய நகரம்/கிராமம்	: கூட்டுறவுப்பட்டி	வார்டு	:	அஞ்சல் அலுவலகம்	: கண்டாங்கிப்பட்டி	காவல் நிலையம்	: சிவகங்கை தாலுகா	பஞ்சாயத்து	: கண்டாங்கிப்பட்டி	வட்டம்	: சிவகங்கை	கோட்டம்	: சிவகங்கை	மாவட்டம்	: சிவகங்கை	அஞ்சல் குறியீட்டு எண்	: 630562
முக்கிய நகரம்/கிராமம்	: கூட்டுறவுப்பட்டி																		
வார்டு	:																		
அஞ்சல் அலுவலகம்	: கண்டாங்கிப்பட்டி																		
காவல் நிலையம்	: சிவகங்கை தாலுகா																		
பஞ்சாயத்து	: கண்டாங்கிப்பட்டி																		
வட்டம்	: சிவகங்கை																		
கோட்டம்	: சிவகங்கை																		
மாவட்டம்	: சிவகங்கை																		
அஞ்சல் குறியீட்டு எண்	: 630562																		

3. வாக்குச் சாவடியின் விவரங்கள்

<p>வாக்குச் சாவடியின் எண் மற்றும் பெயர் : 49 - ஊராட்சி ஒன்றிய ஆரம்பப்பள்ளி, கண்டாங்கிப்பட்டி, பழைய ஓட்டுக் கட்டிடம் வடக்கு முகம்</p> <p>வாக்குச் சாவடியின் முகவரி : ஊராட்சி ஒன்றிய ஆரம்பப்பள்ளி, கண்டாங்கிப்பட்டி, பழைய ஓட்டுக் கட்டிடம் வடக்கு முகம்</p>	<p>வாக்குச் சாவடியின் வகைப்பாடு (ஆண்/பெண்/பொது)</p>	<p>பொது</p>
	<p>துணை வாக்குச் சாவடிகளின் எண்ணிக்கை :</p>	<p>0</p>

4. வாக்காளர்களின் எண்ணிக்கை

தொடங்கும் வரிசை எண்	முடியும் வரிசை எண்.	நிகர வாக்காளர்களின் எண்ணிக்கை			
		ஆண்	பெண்	மூன்றாம் பாலினம்	மொத்தம்
1	251	119	130	0	249

வாக்காளர் பதிவு அலுவலரின்
கையொப்பம்

Nazri Naksha



Google Map View

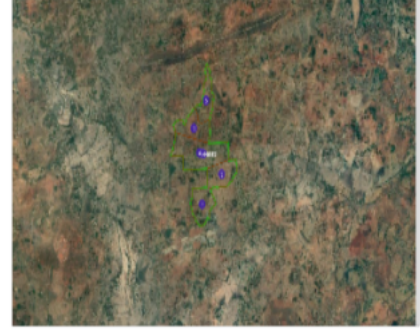

Polling Station Building Front View



Polling Station Front View



Cad View

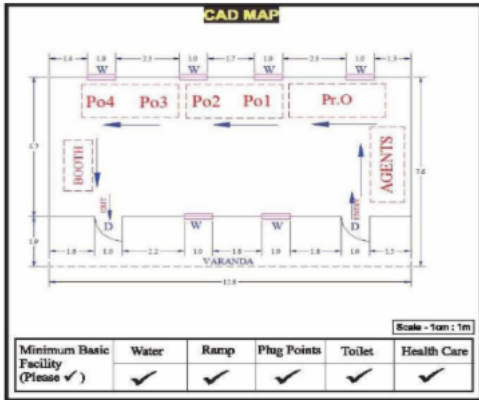

Key MAP View

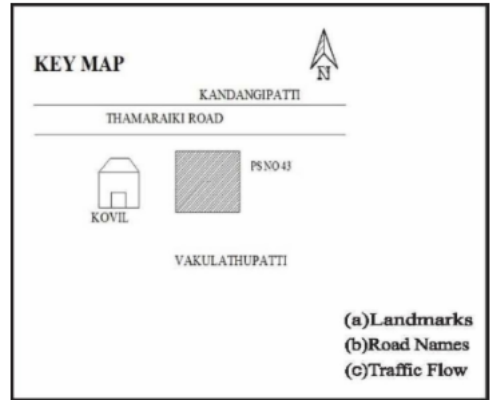

சட்டமன்றத் தொகுதியின் எண் மற்றும் பெயர் : 186-சிவகங்கை
பிரிவு எண் மற்றும் பெயர் 1-கண்டாங்கிபட்டி (ஊ) (வ.கி), வாசுளத்துப்பட்டி

1 பெயர் : செல்வேந்திரன் தந்தை பெயர் : வெள்ளையன் வீட்டு எண் : 1 வயது : 49 பாலினம் : ஆண் Photo is available	AXA1387331	2 பெயர் : ரவி தந்தை பெயர் : கட்டையன் வீட்டு எண் : 1 வயது : 48 பாலினம் : ஆண் Photo is available	AXA0584037	3 பெயர் : சசிலா கணவர் பெயர் : மாயழகு வீட்டு எண் : 1 வயது : 41 பாலினம் : பெண் Photo is available	AXA1038397
4 பெயர் : ரவி தந்தை பெயர் : ராஜேந்திரன் வீட்டு எண் : 1 வயது : 36 பாலினம் : ஆண் Photo is available	AXA1114735	5 பெயர் : முத்துராக்கு கணவர் பெயர் : ரவி வீட்டு எண் : 1 வயது : 36 பாலினம் : பெண் Photo is available	AXA1114719	6 பெயர் : சித்ராதேவி தந்தை பெயர் : மருதுபாண்டி வீட்டு எண் : 1 வயது : 34 பாலினம் : பெண் Photo is available	AXA1038348
7 பெயர் : சுரேஷ் தந்தை பெயர் : ராஜேந்திரன் வீட்டு எண் : 1 வயது : 32 பாலினம் : ஆண் Photo is available	AXA1114727	8 பெயர் : ரகு தந்தை பெயர் : சொக்கலிங்கம் வீட்டு எண் : 1 வயது : 32 பாலினம் : ஆண் Photo is available	AXA0870923	9 பெயர் : அமிர்தம் கணவர் பெயர் : செல்வேந்திரன் வீட்டு எண் : 1 வயது : 30 பாலினம் : பெண் Photo is available	AXA1313360
10 பெயர் : சுபாஷினி மா தந்தை பெயர் : மாதவன் வீட்டு எண் : 1 வயது : 21 பாலினம் : பெண் Photo is available	AXA2593515	11 பெயர் : ரேகா கணவர் பெயர் : பிச்சை வீட்டு எண் : 1-X வயது : 36 பாலினம் : பெண் Photo is available	AXA0584003	12 பெயர் : அஜீத்குமார் தந்தை பெயர் : நாராயணன் வீட்டு எண் : 2 வயது : 30 பாலினம் : ஆண் Photo is available	AXA0915801
13 பெயர் : ஆடிய ராஜா தந்தை பெயர் : கருப்பையா வீட்டு எண் : 2-77 வயது : 37 பாலினம் : ஆண் Photo is available	AXA1038132	14 பெயர் : மனோஜ் தந்தை பெயர் : முத்துகருப்பன் வீட்டு எண் : 2/78 வயது : 21 பாலினம் : ஆண் Photo is available	AXA2589497	15 பெயர் : ஆறுமுகம் தந்தை பெயர் : கட்டையன் வீட்டு எண் : 2-91 வயது : 41 பாலினம் : ஆண் Photo is available	AXA0484303
16 பெயர் : கண்ணன் தந்தை பெயர் : பாண்டி வீட்டு எண் : 2-91 வயது : 36 பாலினம் : ஆண் Photo is available	AXA0890830	17 பெயர் : முத்துராணி தந்தை பெயர் : பாண்டி வீட்டு எண் : 5 வயது : 29 பாலினம் : பெண் Photo is available	AXA1114701	18 பெயர் : சூர்யா தந்தை பெயர் : பாண்டி வீட்டு எண் : 5-5 வயது : 28 பாலினம் : ஆண் Photo is available	AXA1252097
19 பெயர் : ச்த்யா கணவர் பெயர் : கண்ணன் வீட்டு எண் : 11 வயது : 34 பாலினம் : பெண் Photo is available	AXA0283556	R2 20 பெயர் : செந்தில்முருகன் தந்தை பெயர் : ராமன் வீட்டு எண் : 23 வயது : 43 பாலினம் : ஆண் Photo is available	AXA1344605	21 பெயர் : சக்தி தந்தை பெயர் : செல்லம் வீட்டு எண் : 32 வயது : 43 பாலினம் : ஆண் Photo is available	AXA0915819
22 பெயர் : மருதுபாண்டி தந்தை பெயர் : கருப்பையா வீட்டு எண் : 62A வயது : 41 பாலினம் : ஆண் Photo is available	AXA1038215	23 பெயர் : உடையார் தந்தை பெயர் : அழகு வீட்டு எண் : 67 வயது : 65 பாலினம் : ஆண் Photo is available	AXA0283267	24 பெயர் : பெருமாள் தந்தை பெயர் : வன்னிமுத்து வீட்டு எண் : 79 வயது : 49 பாலினம் : ஆண் Photo is available	AXA0283135
25 பெயர் : கிருஷ்ணன் -- தந்தை பெயர் : அழகு வீட்டு எண் : 79 வயது : 40 பாலினம் : ஆண் Photo is available	AXA0283549	26 பெயர் : லதா கணவர் பெயர் : கிருஷ்ணன் வீட்டு எண் : 79 வயது : 36 பாலினம் : பெண் Photo is available	AXA0283481	27 பெயர் : பவானி பாரதி தந்தை பெயர் : பெருமாள் வீட்டு எண் : 79 வயது : 20 பாலினம் : பெண் Photo is available	AXA2616548
28 பெயர் : இளையராஜா தந்தை பெயர் : மருது வீட்டு எண் : 80 வயது : 40 பாலினம் : ஆண் Photo is available	AXA0283192	29 பெயர் : மருதுபாண்டி தந்தை பெயர் : முனியாண்டி வீட்டு எண் : 83 வயது : 39 பாலினம் : ஆண் Photo is available	AXA0484600	30 பெயர் : சின்ன இருளி கணவர் பெயர் : செல்லத்துரை வீட்டு எண் : 83 வயது : 34 பாலினம் : பெண் Photo is available	AXA1038124

31 பெயர் : செல்லத்துரை தந்தை பெயர்: முனியாண்டி வீட்டு எண் : 83 வயது : 34 பாலினம் : ஆண்	AXA0484485 Photo is available	32 பெயர் : மீனாட்சி கணவர் பெயர்: மருதுபாண்டி வீட்டு எண் : 83 வயது : 33 பாலினம் : பெண்	AXA1038207 Photo is available	33 பெயர் : முத்துலெட்சுமி கணவர் பெயர்: ஆறுமுகம் வீட்டு எண் : 91 வயது : 36 பாலினம் : பெண்	AXA0283200 Photo is available
34 பெயர் : ஆறுமுகம் மு கணவர் பெயர்: முத்துக்கருப்பன் வீட்டு எண் : 95 வயது : 38 பாலினம் : பெண்	AXA0283580 Photo is available	35 பெயர் : அங்கயற்கண்ணி கணவர் பெயர்: குமார் வீட்டு எண் : 149 வயது : 40 பாலினம் : பெண்	AXA0871343 Photo is available	36 பெயர் : சுகன்யா கணவர் பெயர்: ராமசந்தரன் வீட்டு எண் : 150 வயது : 32 பாலினம் : பெண்	AXA2527398 Photo is available
37 பெயர் : மீனாள் தந்தை பெயர்: மோகன் வீட்டு எண் : 158 வயது : 31 பாலினம் : பெண்	AXA0915793 Photo is available	38 பெயர் : சித்ரா கணவர் பெயர்: பிரபு வீட்டு எண் : 317 வயது : 35 பாலினம் : பெண்	AXA1387323 Photo is available	39 பெயர் : பவித்ரா தந்தை பெயர்: பாண்டி வீட்டு எண் : 329 வயது : 19 பாலினம் : பெண்	AXA2752038 Photo is available
40 பெயர் : பன்னீர்செல்வம் தந்தை பெயர்: பாண்டி வீட்டு எண் : 329/2 வயது : 23 பாலினம் : ஆண்	AXA2701688 Photo is available	41 பெயர் : புவனேஸ்வரி தந்தை பெயர்: மாருடி வீட்டு எண் : 336ஏ வயது : 26 பாலினம் : பெண்	AXA2292373 Photo is available	42 பெயர் : அய்யாவு தந்தை பெயர்: கருப்பையா வீட்டு எண் : 342 வயது : 76 பாலினம் : ஆண்	AXA1651280 Photo is available
43 பெயர் : சந்திரன் தந்தை பெயர்: கருப்பையா வீட்டு எண் : 342 வயது : 66 பாலினம் : ஆண்	AXA1651298 Photo is available	44 பெயர் : லெட்சுமி கணவர் பெயர்: சந்திரன் வீட்டு எண் : 342 வயது : 62 பாலினம் : பெண்	AXA1651306 Photo is available	45 பெயர் : ராஜேஸ்வரி கணவர் பெயர்: கண்ணன் வீட்டு எண் : 342 வயது : 50 பாலினம் : பெண்	MDF1902030 Photo is available
46 பெயர் : சரவணன் தந்தை பெயர்: அய்யாவு வீட்டு எண் : 342 வயது : 41 பாலினம் : ஆண்	MDF1901966 Photo is available	47 பெயர் : மூக்கம்மாள் கணவர் பெயர்: அழகு வீட்டு எண் : 343 வயது : 69 பாலினம் : பெண்	AXA1651314 Photo is available	48 பெயர் : பார்வதி கணவர் பெயர்: பிச்சை வீட்டு எண் : 343 வயது : 44 பாலினம் : பெண்	AXA0283572 Photo is available
49 பெயர் : பிச்சை தந்தை பெயர்: மந்தக்காளை வீட்டு எண் : 343 வயது : 44 பாலினம் : ஆண்	AXA0484162 Photo is available	50 பெயர் : மாயழகு தந்தை பெயர்: மந்தக்காளை வீட்டு எண் : 343 வயது : 39 பாலினம் : ஆண்	AXA0484329 Photo is available	51 பெயர் : பிரபு தந்தை பெயர்: மந்தக்காளை வீட்டு எண் : 343 வயது : 37 பாலினம் : ஆண்	AXA1038058 Photo is available
52 பெயர் : பாலமுருகன் தாயின் பெயர்: மீனாட்சி வீட்டு எண் : 343 வயது : 34 பாலினம் : ஆண்	AXA0892646 Photo is available	53 பெயர் : சதிஸ்குமார் தந்தை பெயர்: அங்குச்சாமி வீட்டு எண் : 344 வயது : 30 பாலினம் : ஆண்	AXA0915785 Photo is available	54 பெயர் : புவனேஸ்வரி கணவர் பெயர்: ஆனந்த் வீட்டு எண் : 344 வயது : 24 பாலினம் : பெண்	AXA2582633 Photo is available
55 பெயர் : ஆறுமுகம் தந்தை பெயர்: கருப்பையா வீட்டு எண் : 346 வயது : 52 பாலினம் : ஆண்	AXA1651322 Photo is available	56 பெயர் : காந்திமதி கணவர் பெயர்: ஆறுமுகம் வீட்டு எண் : 346 வயது : 52 பாலினம் : பெண்	AXA1651330 Photo is available	57 பெயர் : கார்த்திக் தந்தை பெயர்: ஆறுமுகம் வீட்டு எண் : 346 வயது : 31 பாலினம் : ஆண்	AXA0915363 Photo is available
58 பெயர் : ஆனந்த் தந்தை பெயர்: ஆறுமுகம் வீட்டு எண் : 346 வயது : 28 பாலினம் : ஆண்	AXA1337906 Photo is available	59 பெயர் : மருது தந்தை பெயர்: பெரியாம்பிள்ளை வீட்டு எண் : 348 வயது : 86 பாலினம் : ஆண்	AXA1651348 Photo is available	60 பெயர் : அழகு கணவர் பெயர்: மருது வீட்டு எண் : 348 வயது : 83 பாலினம் : பெண்	AXA1651355 Photo is available

சட்டமன்றத் தொகுதியின் எண் மற்றும் பெயர் : 186-சிவகங்கை பிரிவு எண் மற்றும் பெயர் 1-கண்டாங்கிபட்டி (ஊ) (வ.கி), வாசுளத்துப்பட்டி

61 பெயர் : தட்சிணாமூர்த்தி தந்தை பெயர்: மருது வீட்டு எண் : 348 வயது : 47 பாலினம் : ஆண்	MDF1062678 Photo is available	62 பெயர் : தமிழ்ச்செல்வி கணவர் பெயர்: தட்சிணாமூர்த்தி வீட்டு எண் : 348 வயது : 32 பாலினம் : பெண்	AXA1038389 Photo is available	63 பெயர் : சரண்யா கணவர் பெயர்: இளையராஜா வீட்டு எண் : 348 வயது : 27 பாலினம் : பெண்	AXA1433341 Photo is available
64 பெயர் : மினாட்சி கணவர் பெயர்: மந்தக்காளை வீட்டு எண் : 349 வயது : 56 பாலினம் : பெண்	AXA1651363 Photo is available	65 பெயர் : சண்முகவள்ளி கணவர் பெயர்: பாண்டி வீட்டு எண் : 350 வயது : 55 பாலினம் : பெண்	MDF1902006 Photo is available	66 பெயர் : இருளாயி கணவர் பெயர்: பெரியகருப்பன் வீட்டு எண் : 353 வயது : 98 பாலினம் : பெண்	AXA1651371 Photo is available
67 பெயர் : மலைசாமி தந்தை பெயர்: பெரியகருப்பன் வீட்டு எண் : 353 வயது : 71 பாலினம் : ஆண்	AXA1651389 Photo is available	68 பெயர் : இருளாயி கணவர் பெயர்: மலைசாமி வீட்டு எண் : 353 வயது : 65 பாலினம் : பெண்	MDF1902022 Photo is available	69 பெயர் : பஞ்சவர்ணம் கணவர் பெயர்: பாண்டி வீட்டு எண் : 353 வயது : 52 பாலினம் : பெண்	MDF1901925 Photo is available
70 பெயர் : ஏழுமலை தந்தை பெயர்: மலைச்சாமி வீட்டு எண் : 353 வயது : 37 பாலினம் : ஆண்	AXA2292480 Photo is available	71 பெயர் : நாச்சி கணவர் பெயர்: ஏழுமலை வீட்டு எண் : 353 வயது : 32 பாலினம் : பெண்	AXA2292332 Photo is available	72 பெயர் : ரஞ்சித்குமார் தந்தை பெயர்: அலகு வீட்டு எண் : 353ஏ வயது : 27 பாலினம் : ஆண்	AXA2355626 Photo is available
73 பெயர் : முனியாண்டி தந்தை பெயர்: கொன்னடியான் வீட்டு எண் : 354 வயது : 66 பாலினம் : ஆண்	MDF1901958 Photo is available	74 பெயர் : கண்டியம்மாள் கணவர் பெயர்: முனியாண்டி வீட்டு எண் : 354 வயது : 60 பாலினம் : பெண்	MDF1901974 Photo is available	75 பெயர் : ராசேந்திரன் தந்தை பெயர்: கொன்னடியான் வீட்டு எண் : 354 வயது : 55 பாலினம் : ஆண்	AXA1651405 Photo is available
76 பெயர் : முனியம்மாள் கணவர் பெயர்: ராசேந்திரன் வீட்டு எண் : 354 வயது : 54 பாலினம் : பெண்	AXA1651413 Photo is available	77 பெயர் : அழகு தந்தை பெயர்: பெரியகருப்பன் வீட்டு எண் : 354A வயது : 59 பாலினம் : ஆண்	AXA1651421 Photo is available	78 பெயர் : முத்தம்மாள் கணவர் பெயர்: அழகு வீட்டு எண் : 354A வயது : 55 பாலினம் : பெண்	AXA1651439 Photo is available
79 பெயர் : கருப்பையா தந்தை பெயர்: பெரியம்பிள்ளை வீட்டு எண் : 355 வயது : 79 பாலினம் : ஆண்	AXA1651447 Photo is available	80 பெயர் : முத்துபிள்ளை கணவர் பெயர்: கருப்பையா வீட்டு எண் : 355 வயது : 74 பாலினம் : பெண்	AXA1651454 Photo is available	81 பெயர் : மருதுபாண்டி தந்தை பெயர்: ஆண்டி வீட்டு எண் : 355A வயது : 60 பாலினம் : ஆண்	MDF1902055 Photo is available
82 பெயர் : மூக்கம்மாள் கணவர் பெயர்: மருதுபாண்டி வீட்டு எண் : 355A வயது : 58 பாலினம் : பெண்	MDF1902063 Photo is available	83 பெயர் : வன்னிச்சி கணவர் பெயர்: சொக்கலிங்கம் வீட்டு எண் : 355A வயது : 55 பாலினம் : பெண்	AXA1651470 Photo is available	84 பெயர் : மருது தந்தை பெயர்: ஆண்டி வீட்டு எண் : 355A வயது : 51 பாலினம் : ஆண்	AXA1651488 Photo is available
85 பெயர் : முத்துக்கருப்பன் தந்தை பெயர்: ஆண்டி வீட்டு எண் : 355A வயது : 43 பாலினம் : ஆண்	MDF3799715 Photo is available	86 பெயர் : பெரியமருதி கணவர் பெயர்: சோனமுகன் வீட்டு எண் : 356 வயது : 83 பாலினம் : பெண்	AXA1651496 Photo is available	87 பெயர் : பஞ்சு கணவர் பெயர்: அருள்மணி வீட்டு எண் : 359 வயது : 31 பாலினம் : பெண்	AXA2355592 Photo is available
88 பெயர் : கருப்பையா தந்தை பெயர்: மருது வீட்டு எண் : 360 வயது : 69 பாலினம் : ஆண்	AXA1651504 Photo is available	89 பெயர் : இருளாயி கணவர் பெயர்: கருப்பையா வீட்டு எண் : 360 வயது : 67 பாலினம் : பெண்	AXA1651512 Photo is available	90 பெயர் : பாண்டியம்மாள் கணவர் பெயர்: கட்டையன் வீட்டு எண் : 361A வயது : 75 பாலினம் : பெண்	MDF1899301 Photo is available

சட்டமன்றத் தொகுதியின் எண் மற்றும் பெயர் : 186-சிவகங்கை பிரிவு எண் மற்றும் பெயர் 1-கண்டாங்கிபட்டி (ஊ) (வ.கி), வாகுளத்துப்பட்டி

91 பெயர் : மகேஸ்வரி தந்தை பெயர்: கட்டையன் வீட்டு எண் : 361A வயது : 44 பாலினம் : பெண் Photo is available	MDF1902048	92 பெயர் : பாண்டியம்மாள் கணவர் பெயர்: ராசேந்திரன் வீட்டு எண் : 362 வயது : 52 பாலினம் : பெண் Photo is available	AXA1651520	93 பெயர் : விஜயா தந்தை பெயர்: கருப்பையா வீட்டு எண் : 362 வயது : 52 பாலினம் : பெண் Photo is available	AXA0110379
94 பெயர் : குமார் தந்தை பெயர்: கொன்னடியான் வீட்டு எண் : 362 வயது : 46 பாலினம் : ஆண் Photo is available	AXA0114488	95 பெயர் : அருள்மணி தந்தை பெயர்: மருதமுத்து வீட்டு எண் : 362 வயது : 43 பாலினம் : ஆண் Photo is available	AXA0011304	96 பெயர் : போதும்பொண்ணு கணவர் பெயர்: குமார் வீட்டு எண் : 362 வயது : 38 பாலினம் : பெண் Photo is available	AXA0915504
97 பெயர் : ரமேஷ் தந்தை பெயர்: கொன்னடியான் வீட்டு எண் : 362 வயது : 36 பாலினம் : ஆண் Photo is available	AXA1387372	98 பெயர் : ராசேந்திரன் தந்தை பெயர்: கொன்னடியான் வீட்டு எண் : 363 வயது : 88 பாலினம் : ஆண் Photo is available	AXA1651538	99 பெயர் : பஞ்சவரணம் கணவர் பெயர்: பாலமுருகன் வீட்டு எண் : 363 வயது : 25 பாலினம் : பெண் Photo is available	AXA1478593
100 பெயர் : மருதுபாண்டி தந்தை பெயர்: ராஜேந்திரன் வீட்டு எண் : 363 வயது : 20 பாலினம் : ஆண் Photo is available	AXA2619997	101 பெயர் : சந்திரன் கணவர் பெயர்: கொன்னடியான் வீட்டு எண் : 364 வயது : 67 பாலினம் : பெண் Photo is available	AXA1651553	102 பெயர் : பூபதி கணவர் பெயர்: சந்திரன் வீட்டு எண் : 364 வயது : 57 பாலினம் : பெண் Photo is available	MDF1062686
103 பெயர் : ஜெயபாண்டி தந்தை பெயர்: மருதுபாண்டி வீட்டு எண் : 365A வயது : 37 பாலினம் : ஆண் Photo is available	AXA0583948	104 பெயர் : பிரபாகரன் தந்தை பெயர்: மருதுபாண்டி வீட்டு எண் : 365A வயது : 33 பாலினம் : ஆண் Photo is available	AXA0484543	105 பெயர் : பிரசாத் தந்தை பெயர்: மருதுபாண்டி வீட்டு எண் : 365A வயது : 32 பாலினம் : ஆண் Photo is available	AXA0871277
106 பெயர் : போதுராஜா தந்தை பெயர்: மருதுபாண்டி வீட்டு எண் : 365A வயது : 29 பாலினம் : ஆண் Photo is available	AXA1252113	107 பெயர் : ரவிச்சந்திரன் சொ தந்தை பெயர்: சொக்கலிங்கம் வீட்டு எண் : 366 வயது : 26 பாலினம் : ஆண் Photo is available	AXA2651701	108 பெயர் : காளியம்மாள் கணவர் பெயர்: உடையார் வீட்டு எண் : 367 வயது : 72 பாலினம் : பெண் Photo is available	MDF1062876
109 பெயர் : கஸ்தூரி தந்தை பெயர்: சிங்கராஜா வீட்டு எண் : 367 வயது : 29 பாலினம் : பெண் Photo is available	AXA1387349	110 பெயர் : சிங்கராஜா தந்தை பெயர்: உடையார் வீட்டு எண் : 367-67C வயது : 36 பாலினம் : ஆண் Photo is available	AXA1038231	111 பெயர் : முத்துராக்கு கணவர் பெயர்: ஞானசேகரன் வீட்டு எண் : 367ஏ/1 வயது : 36 பாலினம் : பெண் Photo is available	MDF3850187
112 பெயர் : பாண்டியம்மாள் கணவர் பெயர்: சோனை வீட்டு எண் : 368 வயது : 77 பாலினம் : பெண் Photo is available	MDF1062868	113 பெயர் : கார்த்திகை ராஜா தந்தை பெயர்: சோனை வீட்டு எண் : 368 வயது : 32 பாலினம் : ஆண் Photo is available	AXA0871053	114 பெயர் : ராமாயி கணவர் பெயர்: கார்த்திகைராஜா வீட்டு எண் : 368 வயது : 21 பாலினம் : பெண் Photo is available	AXA2527372
115 பெயர் : பஞ்சராஜா தந்தை பெயர்: அழகு வீட்டு எண் : 369 வயது : 51 பாலினம் : ஆண் Photo is available	MDF1901941	116 பெயர் : ஜெயலெட்சுமி கணவர் பெயர்: பஞ்சராஜா வீட்டு எண் : 369 வயது : 47 பாலினம் : பெண் Photo is available	MDF1901917	117 பெயர் : உமா தந்தை பெயர்: பஞ்சராஜா வீட்டு எண் : 369 வயது : 23 பாலினம் : பெண் Photo is available	AXA2527356
118 பெயர் : ராஜலெட்சுமி தந்தை பெயர்: பஞ்சராஜா வீட்டு எண் : 369 வயது : 21 பாலினம் : பெண் Photo is available	AXA2527364	119 பெயர் : தனலெட்சுமி கணவர் பெயர்: தனசேகரன் வீட்டு எண் : 370 வயது : 33 பாலினம் : பெண் Photo is available	AXA1188358	120 பெயர் : கருப்பையா தந்தை பெயர்: ஆண்டி வீட்டு எண் : 371 வயது : 76 பாலினம் : ஆண் Photo is available	AXA1651561

121	AXA1651579	பெயர் : உடையம்மை கணவர் பெயர்: கருப்பையா வீட்டு எண் : 371 வயது : 68 பாலினம் : பெண்	Photo is available	122	AXA1651587	பெயர் : முனியாண்டி தந்தை பெயர்: கட்டையன் வீட்டு எண் : 371 வயது : 60 பாலினம் : ஆண்	Photo is available	123	AXA2619906	பெயர் : பழனிக்குமார் தந்தை பெயர்: ரவி வீட்டு எண் : 371 வயது : 20 பாலினம் : ஆண்	Photo is available
124	MDF1902105	பெயர் : லெட்சுமி கணவர் பெயர்: முருகன் வீட்டு எண் : 372 வயது : 52 பாலினம் : பெண்	Photo is available	125	AXA1313386	பெயர் : பிரகாஷ் தந்தை பெயர்: முருகன் வீட்டு எண் : 373 வயது : 29 பாலினம் : ஆண்	Photo is available	126	AXA2327260	பெயர் : முனிஸ்வரி கணவர் பெயர்: பிரகாஷ் வீட்டு எண் : 373 வயது : 28 பாலினம் : பெண்	Photo is available
127	AXA2713238	பெயர் : பாண்டியராஜா தந்தை பெயர்: செல்வேந்திரன் வீட்டு எண் : 378 வயது : 19 பாலினம் : ஆண்	Photo is available	128	AXA0870931	பெயர் : மூக்காயி கணவர் பெயர்: லெட்சுமணன் வீட்டு எண் : 389 வயது : 58 பாலினம் : பெண்	Photo is available	129	AXA0871392	பெயர் : செல்வகமலா கணவர் பெயர்: சீனிவாசன் வீட்டு எண் : 406 வயது : 35 பாலினம் : பெண்	Photo is available
130	AXA1651595	பெயர் : யசோதை கணவர் பெயர்: அய்யாவு வீட்டு எண் : 442 வயது : 69 பாலினம் : பெண்	Photo is available	131	AXA0011098	பெயர் : ஏலம்மாள் கணவர் பெயர்: ரவி வீட்டு எண் : 535 வயது : 43 பாலினம் : பெண்	Photo is available	132	AXA0871384	பெயர் : அழகர் தந்தை பெயர்: மலைச்சாமி வீட்டு எண் : 841 வயது : 49 பாலினம் : ஆண்	Photo is available
# 133	AXA0871335	பெயர் : சுதா கணவர் பெயர்: அழகு - வீட்டு எண் : 841 வயது : 37 பாலினம் : பெண்	Photo is available	134	AXA1114743	பெயர் : கருப்புச்சாமி தந்தை பெயர்: மலைச்சாமி வீட்டு எண் : 852 வயது : 44 பாலினம் : ஆண்	Photo is available	135	AXA1114693	பெயர் : தேவி கணவர் பெயர்: கருப்புச்சாமி வீட்டு எண் : 852 வயது : 32 பாலினம் : பெண்	Photo is available
136	AXA1038223	பெயர் : மருதுபாண்டி தந்தை பெயர்: சந்திரன் வீட்டு எண் : 931 வயது : 43 பாலினம் : ஆண்	Photo is available	137	AXA0915553	பெயர் : சுகன்யா கணவர் பெயர்: ராமச்சந்திரன் வீட்டு எண் : 1470 வயது : 36 பாலினம் : பெண்	Photo is available	138	AXA1095538	பெயர் : ஜெயலெட்சுமி கணவர் பெயர்: ராஜா வீட்டு எண் : 1679 வயது : 32 பாலினம் : பெண்	Photo is available
139	AXA2292357	பெயர் : கோடிலிஸ்வரி தந்தை பெயர்: மருது வீட்டு எண் : 3364 வயது : 28 பாலினம் : பெண்	Photo is available								

140 பெயர் : மாயகிருஷ்ணன் தந்தை பெயர்: அழகு வீட்டு எண் : 1-X வயது : 49 பாலினம் : ஆண் Photo is available	AXA0583971	141 பெயர் : அறிவுசெல்வம் தந்தை பெயர்: விஜயராமன் வீட்டு எண் : 34 வயது : 41 பாலினம் : ஆண் Photo is available	AXA0871202	142 பெயர் : சேவுகன் தந்தை பெயர்: கருப்பையா வீட்டு எண் : 69 வயது : 54 பாலினம் : ஆண் Photo is available	AXA2292308
143 பெயர் : ராஜேஸ் தந்தை பெயர்: முருகன் வீட்டு எண் : 74 வயது : 35 பாலினம் : ஆண் Photo is available	AXA0583930	144 பெயர் : மனோஜ் குமார் தந்தை பெயர்: சேவுகன் வீட்டு எண் : 242 ஏ வயது : 25 பாலினம் : ஆண் Photo is available	AXA2489318	145 பெயர் : சித்ரா கணவர் பெயர்: ராஜீவ் வீட்டு எண் : 246 வயது : 27 பாலினம் : பெண் Photo is available	AXA2592764
146 பெயர் : கலைச்செல்வன் தந்தை பெயர்: ரவிச்சந்திரன் வீட்டு எண் : 251 வயது : 20 பாலினம் : ஆண் Photo is available	AXA2571255	147 பெயர் : பார்தி கணவர் பெயர்: ரமேஷ் வீட்டு எண் : 260 வயது : 29 பாலினம் : பெண் Photo is available	AXA2396901	148 பெயர் : வானதி தந்தை பெயர்: முனியாண்டி வீட்டு எண் : 285 (1) வயது : 25 பாலினம் : பெண் Photo is available	AXA2507838
149 பெயர் : கிருஷ்ண வேணி தந்தை பெயர்: மூர்த்தி வீட்டு எண் : 288 வயது : 29 பாலினம் : பெண் Photo is available	YSO1112028	150 பெயர் : விஷ்ணு செ தந்தை பெயர்: செல்வமணி ம வீட்டு எண் : 299 வயது : 19 பாலினம் : பெண் Photo is available	AXA2739274	151 பெயர் : திருஞானம் தந்தை பெயர்: கணேசன் வீட்டு எண் : 302 வயது : 41 பாலினம் : ஆண் Photo is available	AXA0011270
152 பெயர் : ரஞ்சனி கணவர் பெயர்: முத்துச்சாமி வீட்டு எண் : 302 வயது : 34 பாலினம் : பெண் Photo is available	AXA0871269	153 பெயர் : ஜனனிபிரியா கணவர் பெயர்: திருஞானம் வீட்டு எண் : 302 வயது : 30 பாலினம் : பெண் Photo is available	AXA2412740	154 பெயர் : திவ்யகுமார் தந்தை பெயர்: திருமூர்த்தி வீட்டு எண் : 304 வயது : 22 பாலினம் : ஆண் Photo is available	AXA2724706
155 பெயர் : ஜான்சி தந்தை பெயர்: ஜெயதாஸ் வீட்டு எண் : 305 வயது : 32 பாலினம் : பெண் Photo is available	AXA1038355	156 பெயர் : பூபதி தந்தை பெயர்: சீமான் வீட்டு எண் : 308 வயது : 22 பாலினம் : ஆண் Photo is available	AXA2633881	157 பெயர் : முருகன் கணவர் பெயர்: முனியாண்டி வீட்டு எண் : 311 வயது : 81 பாலினம் : பெண் Photo is available	AXA1651603
158 பெயர் : செல்வி கணவர் பெயர்: முருகன் வீட்டு எண் : 311 வயது : 57 பாலினம் : பெண் Photo is available	AXA1651629	159 பெயர் : சரவணக்குமார் தந்தை பெயர்: பாண்டியன் வீட்டு எண் : 311 வயது : 46 பாலினம் : ஆண் Photo is available	MDF1899996	160 பெயர் : முனியாண்டி தந்தை பெயர்: வீரணன் வீட்டு எண் : 312 வயது : 80 பாலினம் : ஆண் Photo is available	MDF1900109
161 பெயர் : செல்லம்மாள் கணவர் பெயர்: முனியாண்டி வீட்டு எண் : 312 வயது : 75 பாலினம் : பெண் Photo is available	AXA1651637	162 பெயர் : ஆரம்மாள் கணவர் பெயர்: பாண்டி வீட்டு எண் : 312 வயது : 68 பாலினம் : பெண் Photo is available	AXA1651645	163 பெயர் : பரமசிவம் தந்தை பெயர்: முனியாண்டி வீட்டு எண் : 312 வயது : 50 பாலினம் : ஆண் Photo is available	AXA1651652
164 பெயர் : தேவகி கணவர் பெயர்: சீமான் வீட்டு எண் : 312 வயது : 45 பாலினம் : பெண் Photo is available	MDF1900364	165 பெயர் : சீமான் தந்தை பெயர்: முனியாண்டி வீட்டு எண் : 312 வயது : 45 பாலினம் : ஆண் Photo is available	MDF1900091	166 பெயர் : விசாலி தந்தை பெயர்: மந்தக்காளை வீட்டு எண் : 312ஏ வயது : 24 பாலினம் : பெண் Photo is available	AXA2412716
167 பெயர் : சின்னாயி கணவர் பெயர்: விஜயராமன் வீட்டு எண் : 312B வயது : 66 பாலினம் : பெண் Photo is available	AXA1651660	168 பெயர் : மகேந்திரன் தந்தை பெயர்: விஜயராமன் வீட்டு எண் : 312B வயது : 50 பாலினம் : ஆண் Photo is available	AXA1651678	169 பெயர் : செல்லம்மாள் தந்தை பெயர்: வீரணன் வீட்டு எண் : 313 வயது : 61 பாலினம் : பெண் Photo is available	AXA1651686



<p>170</p> <p>பெயர் : லெட்சுமி கணவர் பெயர்: பால்சாமி வீட்டு எண் : 313A வயது : 56 பாலினம் : பெண்</p> <p>AXA1651702</p> <p>Photo is available</p>	<p>171</p> <p>பெயர் : பாப்பா கணவர் பெயர்: கணேசன் வீட்டு எண் : 315 வயது : 71 பாலினம் : பெண்</p> <p>AXA1651710</p> <p>Photo is available</p>	<p>172</p> <p>பெயர் : செல்வி கணவர் பெயர்: கர்ணன் வீட்டு எண் : 316 வயது : 47 பாலினம் : பெண்</p> <p>MDF1900414</p> <p>Photo is available</p>
<p>173</p> <p>பெயர் : சித்ரா தந்தை பெயர்: கண்ணன் வீட்டு எண் : 366 வயது : 29 பாலினம் : பெண்</p> <p>AXA1387307</p> <p>Photo is available</p>	<p>174</p> <p>பெயர் : சீனு தந்தை பெயர்: ஆறுமுகம் வீட்டு எண் : 394ஏ/1 வயது : 29 பாலினம் : ஆண்</p> <p>AXA2515922</p> <p>Photo is available</p>	<p>175</p> <p>பெயர் : மாணிக்கவள்ளி கணவர் பெயர்: பரமசிவம் வீட்டு எண் : 945 வயது : 38 பாலினம் : பெண்</p> <p>AXA0871319</p> <p>Photo is available</p>
<p>176</p> <p>பெயர் : கார்த்திகேயன் தந்தை பெயர்: முருகேசன் வீட்டு எண் : 1473 வயது : 43 பாலினம் : ஆண்</p> <p>FFT6630065</p> <p>Photo is available</p>	<p>177</p> <p>பெயர் : ராஜேஸ் தந்தை பெயர்: தவமணி வீட்டு எண் : B150298993 வயது : 28 பாலினம் : ஆண்</p> <p>AXA1252147</p> <p>Photo is available</p>	<p>178</p> <p>பெயர் : பிரதீப் தந்தை பெயர்: மாரியப்பன் வீட்டு எண் : எண்.80 வயது : 32 பாலினம் : ஆண்</p> <p>AXA2729929</p> <p>Photo is available</p>

179 பெயர் : மந்தையம்மாள் கணவர் பெயர்: கண்ணன் வீட்டு எண் : 1 வயது : 40 பாலினம் : பெண் Photo is available	AXA0740696	180 பெயர் : கணேசன் தந்தை பெயர்: பாண்டி வீட்டு எண் : 1-452B வயது : 52 பாலினம் : ஆண் Photo is available	MDF1062561	181 பெயர் : உஷாஸெட்சுமி கணவர் பெயர்: கணேசன் வீட்டு எண் : 1/452பி வயது : 43 பாலினம் : பெண் Photo is available	AXA0739912
182 பெயர் : பிரபு தந்தை பெயர்: கருப்பையா வீட்டு எண் : 3-7A வயது : 41 பாலினம் : ஆண் Photo is available	AXA0871194	183 பெயர் : மந்தக்காளை தந்தை பெயர்: லெட்சுமணன் வீட்டு எண் : 4-9a வயது : 34 பாலினம் : ஆண் Photo is available	AXA0871012	S 184 பெயர் : ஸ்ரீவித்யா கணவர் பெயர்: துரைக்கண்ணன் வீட்டு எண் : 4-99 வயது : 35 பாலினம் : பெண் Photo is available	AXA0871004
185 பெயர் : சங்கரி கணவர் பெயர்: கண்ணன் வீட்டு எண் : 5-1513 வயது : 30 பாலினம் : பெண் Photo is available	AXA0915520	186 பெயர் : மலைச்சாமி தந்தை பெயர்: சந்தனம் வீட்டு எண் : 19 வயது : 44 பாலினம் : ஆண் Photo is available	AXA0871236	187 பெயர் : அசல்ராஜா தந்தை பெயர்: கருப்பையா வீட்டு எண் : 33-8 வயது : 50 பாலினம் : ஆண் Photo is available	AXA0871020
188 பெயர் : சந்தனம் தந்தை பெயர்: முத்தணன் வீட்டு எண் : 53 வயது : 78 பாலினம் : ஆண் Photo is available	AXA1651728	189 பெயர் : கண்ணன் தந்தை பெயர்: கிருஷ்ணன் வீட்டு எண் : 53 வயது : 52 பாலினம் : ஆண் Photo is available	AXA0283499	190 பெயர் : சின்னப்பொண்ணு கணவர் பெயர்: கண்ணன் வீட்டு எண் : 53 வயது : 49 பாலினம் : பெண் Photo is available	AXA0011130
191 பெயர் : கார்த்திக் தந்தை பெயர்: கண்ணன் வீட்டு எண் : 53 வயது : 32 பாலினம் : ஆண் Photo is available	AXA0915462	192 பெயர் : கருப்பையா தந்தை பெயர்: கிருஷ்ணன் வீட்டு எண் : 317A வயது : 66 பாலினம் : ஆண் Photo is available	AXA1651736	193 பெயர் : அழகர்சாமி தந்தை பெயர்: மாயன் வீட்டு எண் : 318 வயது : 66 பாலினம் : ஆண் Photo is available	AXA1651744
194 பெயர் : மகேஸ்வரி கணவர் பெயர்: அழகர்சாமி வீட்டு எண் : 318 வயது : 59 பாலினம் : பெண் Photo is available	AXA1651751	195 பெயர் : சுந்தரி கணவர் பெயர்: கருப்பையா வீட்டு எண் : 318A வயது : 59 பாலினம் : பெண் Photo is available	AXA1651769	196 பெயர் : சிவகாமி கணவர் பெயர்: தர்மலிங்கம் வீட்டு எண் : 318B வயது : 61 பாலினம் : பெண் Photo is available	AXA1651777
197 பெயர் : கண்ணன் தந்தை பெயர்: கருப்பையா வீட்டு எண் : 319 வயது : 40 பாலினம் : ஆண் Photo is available	AXA0740688	198 பெயர் : கண்ணயா தந்தை பெயர்: ராமன் வீட்டு எண் : 320 வயது : 74 பாலினம் : ஆண் Photo is available	MDF1900554	199 பெயர் : சந்திரா கணவர் பெயர்: கண்ணயா வீட்டு எண் : 320 வயது : 49 பாலினம் : பெண் Photo is available	MDF1900901
200 பெயர் : குஞ்சரம் கணவர் பெயர்: கருப்பையா வீட்டு எண் : 320A வயது : 67 பாலினம் : பெண் Photo is available	AXA1651785	201 பெயர் : கண்ணதாசன் தந்தை பெயர்: ராமசாமி வீட்டு எண் : 324 வயது : 34 பாலினம் : ஆண் Photo is available	AXA0538355	202 பெயர் : நாகரத்தினம் கணவர் பெயர்: கண்ணதாசன் வீட்டு எண் : 324 வயது : 27 பாலினம் : பெண் Photo is available	AXA2591022
203 பெயர் : வீரம்மாள் கணவர் பெயர்: கண்ணையா வீட்டு எண் : 325 வயது : 65 பாலினம் : பெண் Photo is available	AXA0011155	204 பெயர் : முத்துராமு தந்தை பெயர்: கண்ணையா வீட்டு எண் : 326 வயது : 52 பாலினம் : ஆண் Photo is available	AXA0871145	205 பெயர் : மல்லிகா கணவர் பெயர்: முத்துராமன் வீட்டு எண் : 326 வயது : 50 பாலினம் : பெண் Photo is available	AXA0011163
206 பெயர் : ராமச்சந்திரன் தந்தை பெயர்: கணபதி வீட்டு எண் : 327 வயது : 40 பாலினம் : ஆண் Photo is available	AXA0740597	207 பெயர் : லெட்சுமணன் தந்தை பெயர்: முத்தனன் வீட்டு எண் : 328 வயது : 69 பாலினம் : ஆண் Photo is available	AXA1651793	208 பெயர் : சுந்தரி கணவர் பெயர்: லெட்சுமணன் வீட்டு எண் : 328 வயது : 66 பாலினம் : பெண் Photo is available	AXA1651801

209 பெயர் : முத்துராமன் தந்தை பெயர்: முத்தனன் வீட்டு எண் : 329 வயது : 79 பாலினம் : ஆண்	MDF1898980 Photo is available	210 பெயர் : வீரமான் கணவர் பெயர்: முத்துராமன் வீட்டு எண் : 329 வயது : 76 பாலினம் : பெண்	AXA1651819 Photo is available	211 பெயர் : செல்வா கணவர் பெயர்: பாண்டி வீட்டு எண் : 329 வயது : 45 பாலினம் : பெண்	MDF3828084 Photo is available
# 212 பெயர் : சாந்தா தந்தை பெயர்: முத்துராமன் வீட்டு எண் : 329 வயது : 41 பாலினம் : பெண்	AXA1188283 Photo is available	# 213 பெயர் : கற்பகம் தந்தை பெயர்: மலைச்சாமி வீட்டு எண் : 329 வயது : 37 பாலினம் : பெண்	AXA0740670 Photo is available	214 பெயர் : மயிலராஜ் தந்தை பெயர்: மலைசாமி வீட்டு எண் : 329 வயது : 30 பாலினம் : ஆண்	AXA1188291 Photo is available
215 பெயர் : சங்கீதா கணவர் பெயர்: சுரேஷ் வீட்டு எண் : 329ஏ வயது : 29 பாலினம் : பெண்	AXA2292209 Photo is available	216 பெயர் : ஜெயலட்சுமி தந்தை பெயர்: முருகன் வீட்டு எண் : 329ஏ வயது : 24 பாலினம் : பெண்	AXA2292225 Photo is available	217 பெயர் : அமராவதி கணவர் பெயர்: சந்தனம் வீட்டு எண் : 330 வயது : 77 பாலினம் : பெண்	AXA1651827 Photo is available
218 பெயர் : காட்டுராஜா தந்தை பெயர்: சந்தனம் வீட்டு எண் : 330 வயது : 57 பாலினம் : ஆண்	AXA1651835 Photo is available	219 பெயர் : வளர்மதி கணவர் பெயர்: காட்டுராஜா வீட்டு எண் : 330 வயது : 53 பாலினம் : பெண்	AXA1651843 Photo is available	220 பெயர் : கிருஷ்ணன் தந்தை பெயர்: பாலுச்சாமி வீட்டு எண் : 332 வயது : 50 பாலினம் : ஆண்	AXA0110411 Photo is available
221 பெயர் : மோகனா கணவர் பெயர்: அசல்ராஜா வீட்டு எண் : 332 வயது : 37 பாலினம் : பெண்	AXA0011312 Photo is available	222 பெயர் : ராஜேஸ்வரி கணவர் பெயர்: கிருஷ்ணன் வீட்டு எண் : 333A வயது : 38 பாலினம் : பெண்	AXA0871186 Photo is available	223 பெயர் : மலைச்சாமி தந்தை பெயர்: கருப்பையா வீட்டு எண் : 334 வயது : 60 பாலினம் : ஆண்	AXA1651850 Photo is available
224 பெயர் : பாண்டியம்மாள் கணவர் பெயர்: மந்தக்காளை வீட்டு எண் : 334B வயது : 81 பாலினம் : பெண்	AXA1651868 Photo is available	225 பெயர் : சூடாமணி கணவர் பெயர்: பாலகிருஷ்ணன் வீட்டு எண் : 335 வயது : 63 பாலினம் : பெண்	AXA1651892 Photo is available	226 பெயர் : கண்ணன் தந்தை பெயர்: பாலகிருஷ்ணன் வீட்டு எண் : 335 வயது : 46 பாலினம் : ஆண்	MDF1899558 Photo is available
227 பெயர் : முத்துலட்சுமி கணவர் பெயர்: நாகராஜன் வீட்டு எண் : 337 வயது : 51 பாலினம் : பெண்	AXA1651918 Photo is available	228 பெயர் : நாகராஜன் தந்தை பெயர்: பாண்டி வீட்டு எண் : 337 வயது : 49 பாலினம் : ஆண்	MDF1062496 Photo is available	229 பெயர் : முத்துலட்சுமி கணவர் பெயர்: நாகராஜன் வீட்டு எண் : 337 வயது : 40 பாலினம் : பெண்	AXA0871111 Photo is available
230 பெயர் : ஆனந்த முருகன் தந்தை பெயர்: கருப்பையா வீட்டு எண் : 338A வயது : 51 பாலினம் : ஆண்	AXA1651934 Photo is available	231 பெயர் : கணபதி தந்தை பெயர்: முத்தனன் வீட்டு எண் : 338B வயது : 66 பாலினம் : ஆண்	MDF1899350 Photo is available	232 பெயர் : ராஜம் கணவர் பெயர்: கணபதி வீட்டு எண் : 338B வயது : 61 பாலினம் : பெண்	AXA1651942 Photo is available
233 பெயர் : சண்முகநாதன் தந்தை பெயர்: மந்தகாளை வீட்டு எண் : 340 வயது : 46 பாலினம் : ஆண்	AXA0870998 Photo is available	234 பெயர் : சரண்யா கணவர் பெயர்: சண்முகநாதன் வீட்டு எண் : 340 வயது : 33 பாலினம் : பெண்	AXA0915546 Photo is available	235 பெயர் : சுந்தரலிங்கம் தந்தை பெயர்: பாண்டி வீட்டு எண் : 490 வயது : 48 பாலினம் : ஆண்	AXA0283325 Photo is available
236 பெயர் : கவிதா கணவர் பெயர்: சுந்தரலிங்கம் வீட்டு எண் : 490 வயது : 48 பாலினம் : பெண்	AXA0283101 Photo is available	237 பெயர் : ராஜலெட்சுமி கணவர் பெயர்: கணேசன் வீட்டு எண் : 491 வயது : 32 பாலினம் : பெண்	AXA0871103 Photo is available	238 பெயர் : சாந்தி கணவர் பெயர்: மலைச்சாமி வீட்டு எண் : 492 வயது : 44 பாலினம் : பெண்	AXA0283226 Photo is available

<p>239</p> <p>பெயர் : பசும்பொன் கணவர் பெயர்: மலைச்சாமி வீட்டு எண் : 493 வயது : 54 பாலினம் : பெண்</p>	<p>AXA0283150</p> <p>Photo is available</p>	<p>240</p> <p>பெயர் : தமிழ்ச்செல்வி கணவர் பெயர்: இராமநாதன் வீட்டு எண் : 493 வயது : 40 பாலினம் : பெண்</p>	<p>AXA0152868</p> <p>Photo is available</p>	<p>241</p> <p>பெயர் : சுரேஷ் தந்தை பெயர்: மலைச்சாமி வீட்டு எண் : 493 வயது : 38 பாலினம் : ஆண்</p>	<p>AXA0283168</p> <p>Photo is available</p>
<p>242</p> <p>பெயர் : முருகன் தந்தை பெயர்: மலைச்சாமி வீட்டு எண் : 493A வயது : 37 பாலினம் : ஆண்</p>	<p>AXA0283598</p> <p>Photo is available</p>	<p>243</p> <p>பெயர் : காளியம்மை கணவர் பெயர்: ஜெயராஜ் வீட்டு எண் : 537A வயது : 55 பாலினம் : பெண்</p>	<p>AXA0283390</p> <p>Photo is available</p>		

244	3	AXA2773547	பெயர் : அபிஷேக் தந்தை பெயர்: அசல்ராஜா வீட்டு எண் : 322 வயது : 18 பாலினம் : ஆண்	Photo is available
245	3	AXA2777084	பெயர் : மதுமிதா ரா தந்தை பெயர்: ராமநாதன் வீட்டு எண் : 320 வயது : 19 பாலினம் : பெண்	Photo is available
246	3	AXA2777100	பெயர் : ராமநாதன் க தந்தை பெயர்: கன்னையா வீட்டு எண் : 320 வயது : 50 பாலினம் : ஆண்	Photo is available
247	3	AXA2796746	பெயர் : மாணிக்கம் தந்தை பெயர்: முத்துசுருப்பன் வீட்டு எண் : 2/78 வயது : 18 பாலினம் : ஆண்	Photo is available
248	3	AXA2797280	பெயர் : அழகுசுந்தரம் தந்தை பெயர்: முருகன் வீட்டு எண் : 373 வயது : 27 பாலினம் : ஆண்	Photo is available
249	2	AXA2811230	பெயர் : கவின் சஞ்சித் தந்தை பெயர்: அழகுசுந்தரம் வீட்டு எண் : 871 வயது : 19 பாலினம் : ஆண்	Photo is available

250	2	AXA2832525	251	2	AXA2847408
பெயர் : மழுவேந்தி தந்தை பெயர்: செல்வம் வீட்டு எண் : 10/2 வயது : 40 பாலினம் : ஆண்			பெயர் : ஜெய்சன் தந்தை பெயர்: ஜெயதாஸ் வீட்டு எண் : 305 வயது : 18 பாலினம் : ஆண்		
Photo is available			Photo is available		

வாக்காளர் குறித்த விவரங்களின் சுருக்கம்

A) வாக்காளர்களின் எண்ணிக்கை

	பட்டியலின் வகை	பட்டியல் விவரம்	வாக்காளர்களின் எண்ணிக்கை			
			ஆண்	பெண்	மூன்றாம் பாலினம்	மொத்தம்
I	அடிப்படைப் பட்டியல்	அடிப்படைப் பட்டியல்	113	130	0	243
		19-12-2025 அன்று வெளியிடப்பட்ட சிறப்பு தீவிரத் திருத்தம், 2026 இன் அடிப்படைப் பட்டியலோடு ஒருங்கிணைக்கப்பட்ட அத்திருத்தத்தின் சேர்த்தல்கள் அடங்கிய துணைப்பட்டியல் - 1, மற்றும் அதனையடுத்த 23-02-2026 முதல் 06-04-2026 வரையிலான தொடர் திருத்த காலத்தின் துணைப்பட்டியல் - 2 (துணைப்பட்டியல்கள் 1 மற்றும் 2 இல் உள்ள நீக்கங்களும் திருத்தங்களும் அடிப்படை பட்டியலில் குறியிடப்பட்டுள்ளன.)				
II	சேர்த்தல் பட்டியல்	துணை பட்டியல் 1	5	1	0	6
		துணை பட்டியல் 2	2	0	0	2
		மொத்தம்	7	1	0	8
III	நீக்கல் பட்டியல்	துணை பட்டியல் 1	0	1	0	1
		துணை பட்டியல் 2	1	0	0	1
		மொத்தம்	1	1	0	2
IV	பாலினப் பிரிவில் மாற்றம் செய்வதால் ஏற்படும் வேறுபாடு		0	0	0	0

திருத்தங்களுக்கு பிறகு பட்டியலிலுள்ள நிகர வாக்காளர்களின் எண்ணிக்கை (I+II-III+IV)			119	130	0	249
B) திருத்தங்களின் எண்ணிக்கை						
பட்டியலின் வகை	பட்டியல் விவரம்	திருத்தங்களின் எண்ணிக்கை				
துணை பட்டியல் 1	சிறப்பு தீவிர திருத்தம் 2026	3				
துணை பட்டியல் 2	தொடர் திருத்தக் காலம், 2026	0				
	மொத்தம்	3				

வாக்காளர் பதிவு அலுவலரின்
கையொப்பம்

E- Expired, S- Shifted, R-Repeated, M - Missing, Q- Disqualified