

வாக்காளர் பட்டியல் 2026 S22 தமிழ்நாடு



சட்டமன்றத் தொகுதியின் எண். பெயர் மற்றும் ஒதுக்கீட்டுத்தகுதி நிலை : 200 - போடிநாயக்கனூர் (பொது)	பாகம் எண் : 4
---	---------------

சட்டமன்றத் தொகுதி அடங்கியுள்ள நாடாளுமன்றத் தொகுதியின் எண். பெயர் மற்றும் ஒதுக்கீட்டுத்தகுதி நிலை : 33 - தேனி (பொது)

1. திருத்தத்தின் விவரங்கள்									
<table style="width: 100%; border-collapse: collapse;"> <tr> <td style="width: 50%;">திருத்தப்படும் ஆண்டு</td> <td style="width: 50%; text-align: right;">2026</td> </tr> <tr> <td>தகுதியேற்படுத்தும் நாள்</td> <td style="text-align: right;">01-04-2026</td> </tr> <tr> <td>திருத்தத்தின் வகை</td> <td style="text-align: right;">சிறப்பு தீவிர திருத்தம் 2026</td> </tr> <tr> <td>பட்டியல் வெளியிடப்பட்ட நாள்</td> <td style="text-align: right;">06-04-2026</td> </tr> </table>	திருத்தப்படும் ஆண்டு	2026	தகுதியேற்படுத்தும் நாள்	01-04-2026	திருத்தத்தின் வகை	சிறப்பு தீவிர திருத்தம் 2026	பட்டியல் வெளியிடப்பட்ட நாள்	06-04-2026	<p style="text-align: center;">பட்டியல் விவரம்</p> <p>19-12-2025 அன்று வெளியிடப்பட்ட சிறப்பு தீவிரத் திருத்தம், 2026 இன் அடிப்படைப் பட்டியலோடு ஒருங்கிணைக்கப்பட்ட அத்திருத்தத்தின் சேர்த்தல்கள் அடங்கிய துணைப்பட்டியல் - 1, மற்றும் அதனையடுத்த 23-02-2026 முதல் 06-04-2026 வரையிலான தொடர் திருத்த காலத்தின் துணைப்பட்டியல் - 2 (துணைப்பட்டியல்கள் 1 மற்றும் 2 இல் உள்ள நீக்கங்களும் திருத்தங்களும் அடிப்படை பட்டியலில் குறியிடப்பட்டுள்ளன.)</p>
திருத்தப்படும் ஆண்டு	2026								
தகுதியேற்படுத்தும் நாள்	01-04-2026								
திருத்தத்தின் வகை	சிறப்பு தீவிர திருத்தம் 2026								
பட்டியல் வெளியிடப்பட்ட நாள்	06-04-2026								

2. பாகத்தின் விவரங்கள் மற்றும் வாக்குச்சாவடிக்கான பரப்பளவு

இந்த பாகத்தில், பாகத்தின் கீழ் வரும் பிரிவின் எண் மற்றும் பெயர்																	
<p>1-கொட்டகுடி (வ.கி) மற்றும் (ஊ), வார்டு-4 கொழுக்குமலை</p>	<table style="width: 100%; border-collapse: collapse;"> <tr> <td style="width: 60%;">முக்கிய நகரம்/கிராமம்</td> <td style="width: 40%;">: கொழுக்குமலை</td> </tr> <tr> <td>வார்டு</td> <td>:</td> </tr> <tr> <td>அஞ்சல் அலுவலகம்</td> <td>: குரங்கனி</td> </tr> <tr> <td>காவல் நிலையம்</td> <td>: குரங்கனி</td> </tr> <tr> <td>பஞ்சாயத்து வட்டம்</td> <td>: கொட்டக்குடி</td> </tr> <tr> <td>கோட்டம்</td> <td>: போடிநாயக்கனூர்</td> </tr> <tr> <td>மாவட்டம்</td> <td>: உத்தமபாளையம்</td> </tr> <tr> <td>அஞ்சல் குறியீட்டு எண்</td> <td>: தேனி : 625582</td> </tr> </table>	முக்கிய நகரம்/கிராமம்	: கொழுக்குமலை	வார்டு	:	அஞ்சல் அலுவலகம்	: குரங்கனி	காவல் நிலையம்	: குரங்கனி	பஞ்சாயத்து வட்டம்	: கொட்டக்குடி	கோட்டம்	: போடிநாயக்கனூர்	மாவட்டம்	: உத்தமபாளையம்	அஞ்சல் குறியீட்டு எண்	: தேனி : 625582
முக்கிய நகரம்/கிராமம்	: கொழுக்குமலை																
வார்டு	:																
அஞ்சல் அலுவலகம்	: குரங்கனி																
காவல் நிலையம்	: குரங்கனி																
பஞ்சாயத்து வட்டம்	: கொட்டக்குடி																
கோட்டம்	: போடிநாயக்கனூர்																
மாவட்டம்	: உத்தமபாளையம்																
அஞ்சல் குறியீட்டு எண்	: தேனி : 625582																

3. வாக்குச் சாவடியின் விவரங்கள்

<p>வாக்குச் சாவடியின் எண் மற்றும் பெயர் : 4 - ஊராட்சி ஒன்றிய ஆரம்பப்பள்ளி, கொழுக்குமலை</p> <p>வாக்குச் சாவடியின் முகவரி : ஊராட்சி ஒன்றிய ஆரம்பப்பள்ளி, கொழுக்குமலை</p>	<p>வாக்குச் சாவடியின் வகைப்பாடு (ஆண்/பெண்/பொது)</p> <p>துணை வாக்குச் சாவடிகளின் எண்ணிக்கை :</p>	<p>பொது</p> <p style="font-size: 2em;">0</p>
--	---	--

4. வாக்காளர்களின் எண்ணிக்கை

தொடங்கும் வரிசை எண்	முடியும் வரிசை எண்.	நிகர வாக்காளர்களின் எண்ணிக்கை			
		ஆண்	பெண்	மூன்றாம் பாலினம்	மொத்தம்
1	64	31	33	0	64



கையொப்பம்

Nazri Naksha

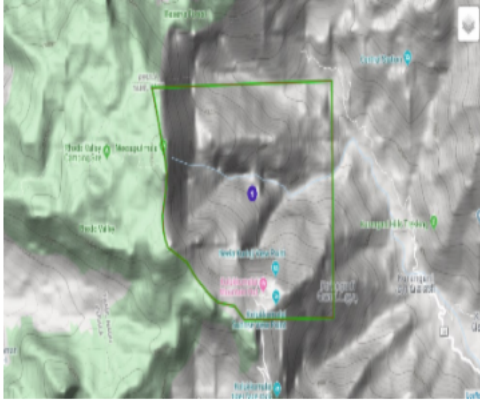

Google Map View



Polling Station Building Front View



Polling Station Front View



Cad View

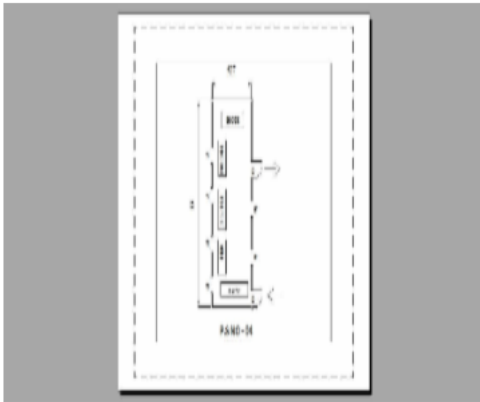

Key MAP View

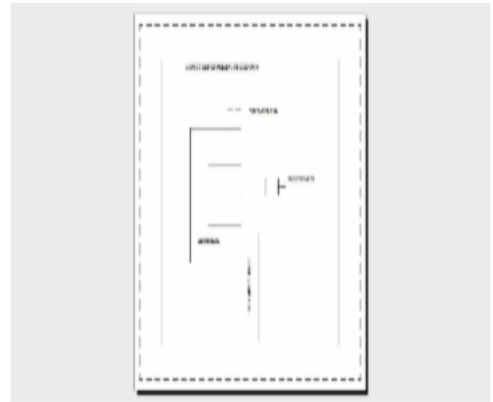

சட்டமன்றத் தொகுதியின் எண் மற்றும் பெயர் : 200-போடிநாயக்கனூர்
பிரிவு எண் மற்றும் பெயர் 1-கொட்டகுடி (வ.கி) மற்றும் (உஊ), வார்டு-4 கொழுக்குமலை



பாகம் எண் : 4

1 பெயர் : சோனியா செ தந்தை பெயர்: செல்வின் வீட்டு எண் : 0 வயது : 22 பாலினம் : பெண் Photo is available	RUS2408524	2 பெயர் : அபிநயா செ தந்தை பெயர்: செல்வின் வீட்டு எண் : 0 வயது : 21 பாலினம் : பெண் Photo is available	RUS2457554	3 பெயர் : அய்யனார் தந்தை பெயர்: திருமலை வீட்டு எண் : 1 வயது : 67 பாலினம் : ஆண் Photo is available	RUS2545713
4 பெயர் : தெய்வக்கனி ஆ கணவர் பெயர்: ஆறுமுகம் வீட்டு எண் : 1 வயது : 50 பாலினம் : பெண் Photo is available	RUS2545689	5 பெயர் : செல்வின் தந்தை பெயர்: செல்வதுரை வீட்டு எண் : 1 வயது : 47 பாலினம் : ஆண் Photo is available	RUS0856393	6 பெயர் : அன்னபாக்கியம் கணவர் பெயர்: குழந்தைசாமி வீட்டு எண் : 1 வயது : 46 பாலினம் : பெண் Photo is available	RUS0856419
7 பெயர் : பூமாரி க கணவர் பெயர்: கருப்பசாமி வீட்டு எண் : 1 வயது : 46 பாலினம் : பெண் Photo is available	RUS2545671	8 பெயர் : மாரியம்மாள் கணவர் பெயர்: செல்வின் வீட்டு எண் : 1 வயது : 44 பாலினம் : பெண் Photo is available	RUS0856401	9 பெயர் : மகாலட்சுமி ஆ தந்தை பெயர்: ஆறுமுகம் வீட்டு எண் : 1 வயது : 30 பாலினம் : பெண் Photo is available	RUS2545747
10 பெயர் : தமிழரசன் தந்தை பெயர்: கோவிந்தன் வீட்டு எண் : 1 வயது : 29 பாலினம் : ஆண் Photo is available	RUS2546315	11 பெயர் : ஜோசுவா ச தந்தை பெயர்: சசிகுமார் வீட்டு எண் : 1 வயது : 22 பாலினம் : ஆண் Photo is available	RUS2545705	12 பெயர் : வெங்கடேசுமார் செ தந்தை பெயர்: செல்வின் வீட்டு எண் : 1 வயது : 20 பாலினம் : ஆண் Photo is available	RUS2545721
13 பெயர் : மருதுபாண்டி தந்தை பெயர்: கோட்டீர்சாமி வீட்டு எண் : 3-4 வயது : 58 பாலினம் : ஆண் Photo is available	RUS0000133	14 பெயர் : கோவிந்தம்மாள் கணவர் பெயர்: கோவிந்தன் வீட்டு எண் : 3-4 வயது : 56 பாலினம் : பெண் Photo is available	GXL1243005	15 பெயர் : கோவிந்தன் தந்தை பெயர்: கணபதி வீட்டு எண் : 3-4 வயது : 52 பாலினம் : ஆண் Photo is available	GXL1242833
16 பெயர் : கஸ்தூரி நாச்சியார் ம கணவர் பெயர்: மருதுபாண்டி வீட்டு எண் : 3-4 வயது : 51 பாலினம் : பெண் Photo is available	GXL3800993	17 பெயர் : வீரகணேஷ் மு தந்தை பெயர்: முருகன் வீட்டு எண் : 04 வயது : 29 பாலினம் : ஆண் Photo is available	RUS2545697	18 பெயர் : சக்தி கோ தந்தை பெயர்: கோவிந்தராஜ் வீட்டு எண் : 4 வயது : 21 பாலினம் : பெண் Photo is available	RUS2545739
19 பெயர் : சினேகா கோ தந்தை பெயர்: கோவிந்தராஜ் வீட்டு எண் : 4/வா4 வயது : 24 பாலினம் : பெண் Photo is available	RUS2522548	20 பெயர் : நாகஜோதி பெ கணவர் பெயர்: கார்த்திக் வீட்டு எண் : 5/வா4 வயது : 29 பாலினம் : பெண் Photo is available	RUS2223675	21 பெயர் : பாரதி தந்தை பெயர்: மருதுபாண்டி வீட்டு எண் : SW/4 வயது : 28 பாலினம் : ஆண் Photo is available	RUS2431252
22 பெயர் : காந்தி தந்தை பெயர்: தெய்வானை வீட்டு எண் : 9-4 வயது : 61 பாலினம் : ஆண் Photo is available	RUS1481225	23 பெயர் : கிருஷ்ணம்மாள் கணவர் பெயர்: காந்தி வீட்டு எண் : 9-4 வயது : 58 பாலினம் : பெண் Photo is available	RUS1481233	24 பெயர் : சேர்வாரன் தந்தை பெயர்: சிவஞானம் வீட்டு எண் : 10-4 வயது : 55 பாலினம் : ஆண் Photo is available	GXL1242718
25 பெயர் : புஸ்பா கணவர் பெயர்: சேர்வாரன் வீட்டு எண் : 10-4 வயது : 52 பாலினம் : பெண் Photo is available	GXL1242999	26 பெயர் : வெள்ளைச்சாமி தந்தை பெயர்: கருப்பன் வீட்டு எண் : 15-4 வயது : 64 பாலினம் : ஆண் Photo is available	GXL1242700	27 பெயர் : மல்லிகா கணவர் பெயர்: வெள்ளைச்சாமி வீட்டு எண் : 15-4 வயது : 54 பாலினம் : பெண் Photo is available	GXL1242924
28 பெயர் : பிரதீப்குமார் கா தந்தை பெயர்: காளிமுத்து வீட்டு எண் : 18 வயது : 44 பாலினம் : ஆண் Photo is available	RUS2545580	29 பெயர் : அமுதசெல்வி கணவர் பெயர்: பிரதீப்குமார் வீட்டு எண் : 18/வா4 வயது : 41 பாலினம் : பெண் Photo is available	RUS2550127	30 பெயர் : விஜய் பி தந்தை பெயர்: பிரதீப்குமார் வீட்டு எண் : 18/வா4 வயது : 22 பாலினம் : ஆண் Photo is available	RUS2550135



31 பெயர் : முருகன் தந்தை பெயர்: கணபதி வீட்டு எண் : 20 வயது : 50 பாலினம் : ஆண்	RUS0565598 Photo is available	32 பெயர் : குருவம்மாள் கணவர் பெயர்: முருகன் வீட்டு எண் : 20 வயது : 48 பாலினம் : பெண்	RUS0565648 Photo is available	33 பெயர் : அமுதா கணவர் பெயர்: சிரோன்மணி வீட்டு எண் : 22 வயது : 51 பாலினம் : பெண்	RUS2545549 Photo is available
34 பெயர் : கோட்டைச்சாமி தந்தை பெயர்: சுப்பையா வீட்டு எண் : 25 வயது : 55 பாலினம் : ஆண்	RUS2545606 Photo is available	35 பெயர் : சேகர் தந்தை பெயர்: செல்லம் வீட்டு எண் : 27-4 வயது : 59 பாலினம் : ஆண்	RUS1481407 Photo is available	36 பெயர் : முனிஸ்வரி கணவர் பெயர்: சேகர் வீட்டு எண் : 27-4-43 வயது : 57 பாலினம் : பெண்	RUS0000141 Photo is available
37 பெயர் : சிவபெருமாள் தந்தை பெயர்: கணபதி வீட்டு எண் : 28 வயது : 40 பாலினம் : ஆண்	RUS2545614 Photo is available	38 பெயர் : வெள்ளைதுரைச்சி கணவர் பெயர்: சிவபெருமாள் வீட்டு எண் : 28 வயது : 37 பாலினம் : பெண்	RUS2545663 Photo is available	39 பெயர் : முத்துலெட்சுமி கணவர் பெயர்: கோட்டைச்சாமி வீட்டு எண் : 29-4 வயது : 56 பாலினம் : பெண்	RUS1481423 Photo is available
40 பெயர் : கார்த்திக் தந்தை பெயர்: மருதுபாண்டியன் வீட்டு எண் : 31 வயது : 42 பாலினம் : ஆண்	RUS1034420 Photo is available	41 பெயர் : கருப்பசாமி கருப்பசாமி தந்தை பெயர்: தங்கபாண்டி வீட்டு எண் : 35 வயது : 64 பாலினம் : ஆண்	RUS2461846 Photo is available	42 பெயர் : முனிஸ்வரி தந்தை பெயர்: பவுன் வீட்டு எண் : 35 வயது : 32 பாலினம் : பெண்	RUS2461820 Photo is available
43 பெயர் : பொன்றாஜ் தந்தை பெயர்: ஞானதாஸ்மணி வீட்டு எண் : 37 வயது : 51 பாலினம் : ஆண்	RUS2545648 Photo is available	44 பெயர் : அந்தோணிராஜ் பொ தந்தை பெயர்: பொன்றாஜ் வீட்டு எண் : 37/வா வயது : 19 பாலினம் : ஆண்	RUS2620383 Photo is available	45 பெயர் : பிரலிங்குமார் மா தந்தை பெயர்: மரியதாஸ் வீட்டு எண் : 38 வயது : 27 பாலினம் : ஆண்	RUS2545564 Photo is available
46 பெயர் : கிளிபட்டர்ஸ்பிரபு ஜெ தந்தை பெயர்: ஜெயபால் வீட்டு எண் : 39 வயது : 23 பாலினம் : ஆண்	RUS2545523 Photo is available	47 பெயர் : மகாலிங்கம் தந்தை பெயர்: சிவஞானம் வீட்டு எண் : 41 வயது : 62 பாலினம் : ஆண்	RUS2545598 Photo is available	48 பெயர் : முத்துமாரியம்மாள் கணவர் பெயர்: மகாலிங்கம் வீட்டு எண் : 41 வயது : 52 பாலினம் : பெண்	RUS2545630 Photo is available
49 பெயர் : அஜித்குமார் தந்தை பெயர்: மகாலிங்கம் வீட்டு எண் : 41 வயது : 30 பாலினம் : ஆண்	RUS2545515 Photo is available	50 பெயர் : மரியதாஸ் தந்தை பெயர்: குழந்தைசாமி வீட்டு எண் : 41-4 வயது : 56 பாலினம் : ஆண்	RUS1481498 Photo is available	51 பெயர் : சமாதானம் கணவர் பெயர்: மரியதாஸ் வீட்டு எண் : 41-4 வயது : 53 பாலினம் : பெண்	GXL1243138 Photo is available
52 பெயர் : அந்தோணிமேரி கணவர் பெயர்: தம்பிராஜ் வீட்டு எண் : 46 வயது : 42 பாலினம் : பெண்	GXL3850005 Photo is available	53 பெயர் : திரேசம்மாள் கணவர் பெயர்: பொன்றாஜ் வீட்டு எண் : 48-4-5 வயது : 41 பாலினம் : பெண்	GXL3800067 Photo is available	54 பெயர் : ஸ்ரீதேவி கோ கணவர் பெயர்: கோவிந்தராஜ் வீட்டு எண் : 53-4-41 வயது : 43 பாலினம் : பெண்	GXL2322980 Photo is available
55 பெயர் : ஜெயபால் தந்தை பெயர்: குழந்தைசாமி வீட்டு எண் : 59-4-2 வயது : 50 பாலினம் : ஆண்	GXL1243229 Photo is available	56 பெயர் : ரோஜாமணி கணவர் பெயர்: ஜெயபால் வீட்டு எண் : 59-4-2 வயது : 47 பாலினம் : பெண்	GXL2935955 Photo is available	57 பெயர் : ராணி கணவர் பெயர்: குமார் வீட்டு எண் : 91-4 வயது : 53 பாலினம் : பெண்	GXL3800018 Photo is available
58 பெயர் : வினோதினி தந்தை பெயர்: சேர்வரன் வீட்டு எண் : 2291 வயது : 28 பாலினம் : பெண்	RUS1304120 Photo is available	59 பெயர் : அருண் தந்தை பெயர்: முருகன் வீட்டு எண் : W-4 வயது : 27 பாலினம் : ஆண்	RUS1304138 Photo is available	60 பெயர் : சாமுவேல் த தந்தை பெயர்: தம்பிராஜ் வீட்டு எண் : வா 5 வயது : 21 பாலினம் : ஆண்	RUS2413219 Photo is available



61	1	RUS2638179
பெயர் : மாரியம்மாள் மு தந்தை பெயர்: முருகன் வீட்டு எண் : 14/வா 4 வயது : 28 பாலினம் : பெண்		Photo is available

62	1	RUS2678472
பெயர் : மதன் ம தந்தை பெயர்: மரியாதாஸ் வீட்டு எண் : எண் 35 வயது : 20 பாலினம் : ஆண்		Photo is available

63	1	RUS2678522
பெயர் : ஸ்விட்டி ஜெயபால் தந்தை பெயர்: ஜெயபால் கு வீட்டு எண் : எண் 39 வயது : 21 பாலினம் : பெண்		Photo is available

64	1	RUS2715902
பெயர் : பா கோமதித்தாய் கணவர் பெயர்: பாண்டி வீட்டு எண் : 11/வா6 வயது : 58 பாலினம் : பெண்		Photo is available



வாக்காளர் குறித்த விவரங்களின் சுருக்கம்

A) வாக்காளர்களின் எண்ணிக்கை

	பட்டியலின் வகை	பட்டியல் விவரம்	வாக்காளர்களின் எண்ணிக்கை				
			ஆண்	பெண்	மூன்றாம் பாலினம்	மொத்தம்	
I	அடிப்படைப் பட்டியல்	அடிப்படைப் பட்டியல்	19-12-2025 அன்று வெளியிடப்பட்ட சிறப்பு தீவிரத் திருத்தம், 2026 இன் அடிப்படைப் பட்டியலோடு ஒருங்கிணைக்கப்பட்ட அத்திருத்தத்தின் சேர்த்தல்கள் அடங்கிய துணைப்பட்டியல் - 1, மற்றும் அதனையடுத்த 23-02-2026 முதல் 06-04-2026 வரையிலான தொடர் திருத்த காலத்தின் துணைப்பட்டியல் - 2 (துணைப்பட்டியல்கள் 1 மற்றும் 2 இல் உள்ள நீக்கங்களும் திருத்தங்களும் அடிப்படை பட்டியலில் குறியிடப்பட்டுள்ளன.)	30	30	0	60
II	சேர்த்தல் பட்டியல்	துணை பட்டியல் 1	சிறப்பு தீவிர திருத்தம் 2026	1	3	0	4
		துணை பட்டியல் 2	தொடர் திருத்தக் காலம், 2026	0	0	0	0
			மொத்தம்	1	3	0	4
III	நீக்கல் பட்டியல்	துணை பட்டியல் 1	சிறப்பு தீவிர திருத்தம் 2026	0	0	0	0
		துணை பட்டியல் 2	தொடர் திருத்தக் காலம், 2026	0	0	0	0
			மொத்தம்	0	0	0	0
IV	பாலினப் பிரிவில் மாற்றம் செய்வதால் ஏற்படும் வேறுபாடு		0	0	0	0	

திருத்தங்களுக்கு பிறகு பட்டியலிலுள்ள நிகர வாக்காளர்களின் எண்ணிக்கை (I+II-III+IV)			31	33	0	64
B) திருத்தங்களின் எண்ணிக்கை						
பட்டியலின் வகை	பட்டியல் விவரம்	திருத்தங்களின் எண்ணிக்கை				
துணை பட்டியல் 1	சிறப்பு தீவிர திருத்தம் 2026	0				
துணை பட்டியல் 2	தொடர் திருத்தக் காலம், 2026	0				
	மொத்தம்	0				

வாக்காளர் பதிவு அலுவலரின்
கையொப்பம்

E- Expired, S- Shifted, R-Repeated, M - Missing, Q- Disqualified