# வாக்காளர் பட்டியல் 2026 S22 தமிழ்நாடு

| சட்டமன்றத் தொகுதியின் எண். பெயர் மற்றும் ஒதுக்கீட்டுத்தகுதி நிலை : 203 - ஸ்ரீவில்லிப்புத்தூர் (தனி) | பாகம் எண் : 102 |
|---|---|

சட்டமன்றத் தொகுதி அடங்கியுள்ள நாடாளுமன்றத் தொகுதியின் எண். பெயர் மற்றும் ஒதுக்கீட்டுத்தகுதி நிலை : 37 - தென்காசி (தனி)

## 1. திருத்தத்தின் விவரங்கள்

| | |
|---|---|
| திருத்தப்படும் ஆண்டு | 2026 |
| தகுதியேற்படுத்தும் நாள் | 01-04-2026 |
| திருத்தத்தின் வகை | சிறப்பு தீவிர திருத்தம் 2026 |
| பட்டியல் வெளியிடப்பட்ட நாள் | 06-04-2026 |

**பட்டியல் விவரம்**

19-12-2025 அன்று வெளியிடப்பட்ட சிறப்பு தீவிரத் திருத்தம், 2026 இன் அடிப்படைப் பட்டியலோடு ஒருங்கிணைக்கப்பட்ட அத்திருத்தத்தின் சேர்த்தல்கள் அடங்கிய துணைப்பட்டியல் - 1, மற்றும் அதனையடுத்த 23-02-2026 முதல் 06-04-2026 வரையிலான தொடர் திருத்த காலத்தின் துணைப்பட்டியல் - 2 (துணைப்பட்டியல்கள் 1 மற்றும் 2 இல் உள்ள நீக்கங்களும் திருத்தங்களும் அடிப்படை பட்டியலில் குறியிடப்பட்டுள்ளன.)

## 2. பாகத்தின் விவரங்கள் மற்றும் வாக்குச்சாவடிக்கான பரப்பளவு

**இந்த பாகத்தில், பாகத்தின் கீழ் வரும் பிரிவின் எண் மற்றும் பெயர்**

1-சுந்தரபாண்டியம் (வ.கி), மேலக்கோபாலபுரம் ஊ, வார்டு 1,2 மாரியம்மன்கோவில்தெரு, ஆர் சி தெரு
2-சுந்தரபாண்டியம் (வ.கி), மேலக்கோபாலபுரம் ஊ, வார்டு 1,2 ,3 மாரியம்மன் கோவில்தெரு, ஆர் .சி தெரு
3-சுந்தரபாண்டியம் (வ.கி), மேலக்கோபாலபுரம் ஊ, மேலக்கோபாலபுரம் வார்டு 2 ஆர்சி.தெரு

| | |
|---|---|
| முக்கிய நகரம்/கிராமம் | : மேலக்கோபாலபுரம் |
| வார்டு | : |
| அஞ்சல் அலுவலகம் | : வத்திராயிருப்பு |
| காவல் நிலையம் | : வத்திராயிருப்பு |
| பஞ்சாயத்து | : சுந்தரபாண்டியம் |
| வட்டம் | : வத்திராயிருப்பு |
| கோட்டம் | : சிவகாசி |
| மாவட்டம் | : விருதுநகர் |
| அஞ்சல் குறியீட்டு எண் | : 626116 |

## 3. வாக்குச் சாவடியின் விவரங்கள்

**வாக்குச் சாவடியின் எண் மற்றும் பெயர் :**

102 - ஆர் சி தொடக்கப்பள்ளி, புதிய கட்டிடம் தெற்குப் பகுதி மேல கோபாலபுரம்-626116

**வாக்குச் சாவடியின் முகவரி :**

ஆர் சி தொடக்கப்பள்ளி, புதிய கட்டிடம் தெற்குப் பகுதி மேல கோபாலபுரம்-626116

| | |
|---|---|
| வாக்குச் சாவடியின் வகைப்பாடு (ஆண்/பெண்/பொது) | பொது |
| துணை வாக்குச் சாவடிகளின் எண்ணிக்கை : | 0 |

## 4. வாக்காளர்களின் எண்ணிக்கை

| தொடங்கும் வரிசை எண் | முடியும் வரிசை எண். | நிகர வாக்காளர்களின் எண்ணிக்கை | | | |
|---|---|---|---|---|---|
| | | ஆண் | பெண் | மூன்றாம் பாலினம் | மொத்தம் |
| 1 | 1078 | 536 | 538 | 1 | 1075 |

வாக்காளர் பதிவு அலுவலரின்

கையொப்பம்

| Nazri Naksha | Google Map View |
|---|---|
| | 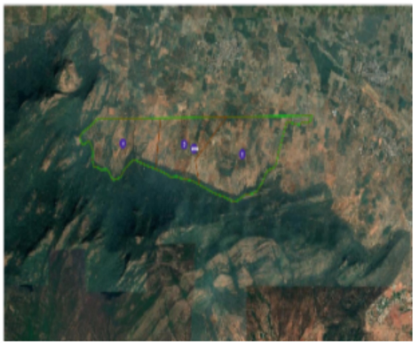 |

| Polling Station Building Front View | Polling Station Front View |
|---|---|
| | |

| Cad View | Key MAP View |
|---|---|
| 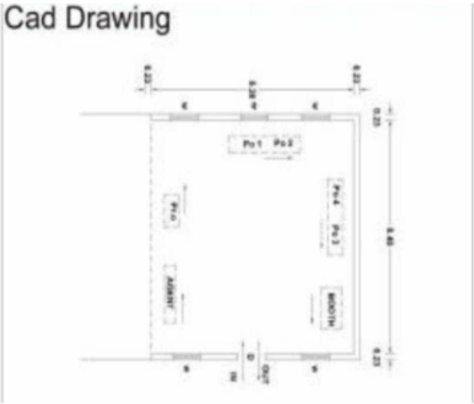 | 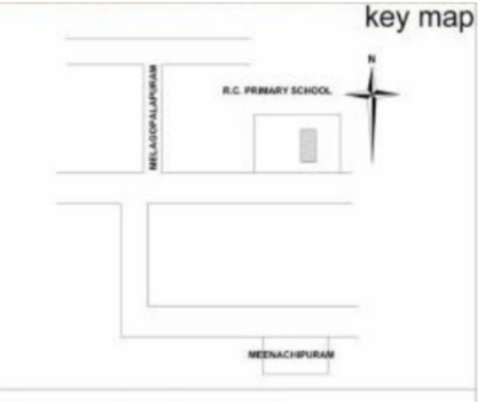 |

| | | |
|---|---|---|
| 1 YXB1493808<br>பெயர் : சங்கரலிங்கம்<br>தந்தை பெயர்: சண்முக நாடார்<br>வீட்டு எண் : 1<br>வயது : 69 பாலினம் : ஆண்<br>Photo is available | 2 YXB1493816<br>பெயர் : காளீஸ்வரி<br>கணவர் பெயர்: சங்கரலிங்கம்<br>வீட்டு எண் : 1<br>வயது : 57 பாலினம் : பெண்<br>Photo is available | 3 YXB0375782<br>பெயர் : சமுத்திரம்<br>தந்தை பெயர்: தங்கவேல்<br>வீட்டு எண் : 1<br>வயது : 41 பாலினம் : ஆண்<br>Photo is available |
| 4 YXB0375964<br>பெயர் : மரகதம்<br>கணவர் பெயர்: அம்பேத்பாபு<br>வீட்டு எண் : 1<br>வயது : 39 பாலினம் : பெண்<br>Photo is available | 5 YXB0375741<br>பெயர் : அம்மேத்பாபு<br>தந்தை பெயர்: தர்மர்<br>வீட்டு எண் : 1<br>வயது : 39 பாலினம் : ஆண்<br>Photo is available | 6 FPQ3698008<br>பெயர் : தனலட்சுமி<br>தந்தை பெயர்: சங்கரலிங்கம்<br>வீட்டு எண் : 1<br>வயது : 39 பாலினம் : பெண்<br>Photo is available |
| 7 YXB0375626<br>பெயர் : பிரபு<br>தந்தை பெயர்: தர்மர்<br>வீட்டு எண் : 1<br>வயது : 37 பாலினம் : ஆண்<br>Photo is available | 8 YXB0375642<br>பெயர் : தமிழ்செல்வன்<br>தந்தை பெயர்: மத்தியாஸ்<br>வீட்டு எண் : 1<br>வயது : 34 பாலினம் : ஆண்<br>Photo is available | 9 YXB0375766<br>பெயர் : யோகலட்சுமி<br>தந்தை பெயர்: சங்கரலிங்கம்<br>வீட்டு எண் : 1-1<br>வயது : 36 பாலினம் : பெண்<br>Photo is available |
| 10 YXB0375634<br>பெயர் : கவிதா<br>கணவர் பெயர்: சிவகுமார்<br>வீட்டு எண் : 1-5<br>வயது : 39 பாலினம் : பெண்<br>Photo is available | 11 YXB0859652<br>பெயர் : சீனிவாசன்<br>தந்தை பெயர்: சுந்தர்ராஜ்<br>வீட்டு எண் : 1-5<br>வயது : 31 பாலினம் : ஆண்<br>Photo is available | 12 YXB1226398<br>பெயர் : ஹரிஹரன்<br>தந்தை பெயர்: ஜெயராம்<br>வீட்டு எண் : 1/5<br>வயது : 25 பாலினம் : ஆண்<br>Photo is available |
| 13 YXB1226364<br>பெயர் : ரவிக்குமார்<br>தந்தை பெயர்: ராமசாமி<br>வீட்டு எண் : 1/15<br>வயது : 27 பாலினம் : ஆண்<br>Photo is available | 14 YXB1138395<br>பெயர் : வசந்தகுமார்<br>தந்தை பெயர்: பன்னீ ர் செல்வம்<br>வீட்டு எண் : 1-18<br>வயது : 27 பாலினம் : ஆண்<br>Photo is available | 15 YXB0984732<br>பெயர் : பாண்டியம்மாள்<br>கணவர் பெயர்: வேல்முருகன்<br>வீட்டு எண் : 1-22<br>வயது : 34 பாலினம் : பெண்<br>Photo is available |
| 16 YXB1034651<br>பெயர் : வெங்கடேசன்<br>தந்தை பெயர்: ராஜ்<br>வீட்டு எண் : 1-23<br>வயது : 28 பாலினம் : ஆண்<br>Photo is available | 17 YXB1927474<br>பெயர் : புவனேஸ்வரி<br>தந்தை பெயர்: சின்னமுனியாண்டி<br>வீட்டு எண் : 1/34<br>வயது : 26 பாலினம் : பெண்<br>Photo is available | 18 YXB0859629<br>பெயர் : காமாட்சி<br>கணவர் பெயர்: பரமசிவம்<br>வீட்டு எண் : 1-40<br>வயது : 54 பாலினம் : பெண்<br>Photo is available |
| 19 YXB1927003<br>பெயர் : சங்கர்<br>தந்தை பெயர்: பரமசிவம்<br>வீட்டு எண் : 1/40<br>வயது : 25 பாலினம் : ஆண்<br>Photo is available | 20 YXB0859777<br>பெயர் : லட்சுமி<br>கணவர் பெயர்: இளங்கோ<br>வீட்டு எண் : 1-43<br>வயது : 31 பாலினம் : பெண்<br>Photo is available | 21 YXB2150944<br>பெயர் : ஆலிஸ்<br>கணவர் பெயர்: வினோத்<br>வீட்டு எண் : 1/43<br>வயது : 23 பாலினம் : பெண்<br>Photo is available |
| 22 YXB0984518<br>பெயர் : சரவணன்<br>தந்தை பெயர்: சூசை<br>வீட்டு எண் : 1-44A<br>வயது : 41 பாலினம் : ஆண்<br>Photo is available | 23 YXB0984526<br>பெயர் : நிலவுலகன்<br>தந்தை பெயர்: சூசை<br>வீட்டு எண் : 1-44A<br>வயது : 31 பாலினம் : ஆண்<br>Photo is available | 24 YXB0984542<br>பெயர் : ஜெயசீலன்<br>தந்தை பெயர்: சூசை<br>வீட்டு எண் : 1-44A<br>வயது : 29 பாலினம் : ஆண்<br>Photo is available |
| 25 YXB1926666<br>பெயர் : முகமாரி<br>தந்தை பெயர்: லக்ஷ்மணன்<br>வீட்டு எண் : 1/45<br>வயது : 27 பாலினம் : பெண்<br>Photo is available | 26 YXB1493824<br>பெயர் : பாலகிருஷ்ணன்<br>தந்தை பெயர்: நாராயணன்<br>வீட்டு எண் : 1-49<br>வயது : 56 பாலினம் : ஆண்<br>Photo is available | 27 YXB1928001<br>பெயர் : ராம்குமார்<br>தந்தை பெயர்: ராதாக்ரிஷ்ணன்<br>வீட்டு எண் : 1/49<br>வயது : 24 பாலினம் : ஆண்<br>Photo is available |
| 28 YXB1192608<br>பெயர் : அஞ்சலி<br>தந்தை பெயர்: செல்வம்<br>வீட்டு எண் : 1/50ஏ<br>வயது : 27 பாலினம் : பெண்<br>Photo is available | 29 YXB2172831<br>பெயர் : பிரபாவதி<br>தந்தை பெயர்: ராஜ்<br>வீட்டு எண் : 1/56(2)<br>வயது : 22 பாலினம் : பெண்<br>Photo is available | 30 YXB0985044<br>பெயர் : ஜெயப்பிரகாஷ்<br>தந்தை பெயர்: லூர்க்காஸ்<br>வீட்டு எண் : 1-57<br>வயது : 47 பாலினம் : ஆண்<br>Photo is available |

| | | |
|---|---|---|
| 31 YXB1138379<br>பெயர் : சிலம்பரசன்<br>தந்தை பெயர்: சுந்தர்ராஜ்<br>வீட்டு எண் : 1-57<br>வயது : 27 பாலினம் : ஆண்<br>Photo is available | 32 YXB1928043<br>பெயர் : அன்பரசன்<br>தந்தை பெயர்: சுந்தராஜ்<br>வீட்டு எண் : 1/57<br>வயது : 24 பாலினம் : ஆண்<br>Photo is available | 33 YXB2101038<br>பெயர் : ஜெயலட்சுமி<br>கணவர் பெயர்: அன்பரசன்<br>வீட்டு எண் : 1/57<br>வயது : 23 பாலினம் : பெண்<br>Photo is available |
| 34 YXB0984591<br>பெயர் : கோவிந்தம்மாள்<br>தந்தை பெயர்: கோவிந்தராஜ்<br>வீட்டு எண் : 1-61<br>வயது : 29 பாலினம் : பெண்<br>Photo is available | 35 YXB0376087<br>பெயர் : சீனிவாசன்<br>தந்தை பெயர்: இராமகிருஷ்ணன்<br>வீட்டு எண் : 1-63<br>வயது : 36 பாலினம் : ஆண்<br>Photo is available | 36 YXB0758201<br>பெயர் : மகாலட்சுமி<br>கணவர் பெயர்: ராமர்<br>வீட்டு எண் : 1-64<br>வயது : 44 பாலினம் : பெண்<br>Photo is available |
| 37 YXB2325454<br>பெயர் : முருகேஸ்வரி நா<br>தந்தை பெயர்: நாகராஜ்<br>வீட்டு எண் : 1/68<br>வயது : 24 பாலினம் : பெண்<br>Photo is available | 38 YXB2327609<br>பெயர் : வேல்முருகன் நா<br>தந்தை பெயர்: நாகராஜ்<br>வீட்டு எண் : 1/68<br>வயது : 24 பாலினம் : ஆண்<br>Photo is available | 39 YXB1219906<br>பெயர் : நாகலட்சுமி<br>கணவர் பெயர்: சீனிவாசன்<br>வீட்டு எண் : 1/70<br>வயது : 27 பாலினம் : பெண்<br>Photo is available |
| 40 YXB0758326<br>பெயர் : காட்டுராணி<br>கணவர் பெயர்: ரஞ்சித்<br>வீட்டு எண் : 1-72<br>வயது : 50 பாலினம் : பெண்<br>Photo is available | 41 YXB0758334<br>பெயர் : ரஞ்சித்<br>தந்தை பெயர்: குருசாமி<br>வீட்டு எண் : 1-72<br>வயது : 47 பாலினம் : ஆண்<br>Photo is available | 42 YXB0859645<br>பெயர் : அழகர்சாமி<br>தந்தை பெயர்: சுப்பையா<br>வீட்டு எண் : 1-72<br>வயது : 39 பாலினம் : ஆண்<br>Photo is available |
| 43 YXB1138353<br>பெயர் : வேங்கையன்<br>தந்தை பெயர்: ரஞ்சித்<br>வீட்டு எண் : 1-72<br>வயது : 27 பாலினம் : ஆண்<br>Photo is available | 44 YXB1149020<br>பெயர் : ராஜேஸ்கண்ணன்<br>தந்தை பெயர்: சுப்பையா<br>வீட்டு எண் : 1-72<br>வயது : 27 பாலினம் : ஆண்<br>Photo is available | 45 YXB1927888<br>பெயர் : பிச்சைகனி<br>தந்தை பெயர்: மூர்த்தி<br>வீட்டு எண் : 1/79<br>வயது : 25 பாலினம் : ஆண்<br>Photo is available |
| 46 YXB1984111<br>பெயர் : சிநேகா<br>தந்தை பெயர்: மூர்த்தீ<br>வீட்டு எண் : 1/79<br>வயது : 24 பாலினம் : பெண்<br>Photo is available | 47 YXB0984583<br>பெயர் : வேல்முருகன்<br>தந்தை பெயர்: சீனியப்பன்<br>வீட்டு எண் : 1-91<br>வயது : 42 பாலினம் : ஆண்<br>Photo is available | 48 YXB0984989<br>பெயர் : சுகன்யாதேவி<br>கணவர் பெயர்: பாண்டியன்<br>வீட்டு எண் : 1-93<br>வயது : 34 பாலினம் : பெண்<br>Photo is available |
| 49 YXB2005239<br>பெயர் : சூரியகலா<br>தந்தை பெயர்: கண்ணன்<br>வீட்டு எண் : 93<br>வயது : 27 பாலினம் : பெண்<br>Photo is available | 50 YXB2115004<br>பெயர் : பெருமாள்<br>தந்தை பெயர்: இராமர்<br>வீட்டு எண் : 1/97<br>வயது : 22 பாலினம் : ஆண்<br>Photo is available | 51 YXB1988989<br>பெயர் : ராமராஜ் அ<br>தந்தை பெயர்: அழகர்சாமி<br>வீட்டு எண் : 1/105<br>வயது : 28 பாலினம் : ஆண்<br>Photo is available |
| 52 YXB1927276<br>பெயர் : ஆறுமுகராஜ்<br>தந்தை பெயர்: கணேசன்<br>வீட்டு எண் : 1/105<br>வயது : 25 பாலினம் : ஆண்<br>Photo is available | 53 YXB1493832<br>பெயர் : சுப்புராஜ்<br>தந்தை பெயர்: கந்தசாமி<br>வீட்டு எண் : 1-114<br>வயது : 47 பாலினம் : ஆண்<br>Photo is available | 54 YXB0859694<br>பெயர் : மாரியம்மாள்<br>கணவர் பெயர்: சுப்புராஜ்<br>வீட்டு எண் : 1-114<br>வயது : 38 பாலினம் : பெண்<br>Photo is available |
| 55 YXB2345726<br>பெயர் : தமிழரசி<br>கணவர் பெயர்: கணேஷ்குமார்<br>வீட்டு எண் : 1/116<br>வயது : 33 பாலினம் : பெண்<br>Photo is available | 56 YXB0925768<br>பெயர் : பாக்கியராஜ்<br>தந்தை பெயர்: குழந்தை<br>வீட்டு எண் : 1-117<br>வயது : 43 பாலினம் : ஆண்<br>Photo is available | 57 FPQ3904562<br>பெயர் : இளஞ்சேரன்<br>தந்தை பெயர்: சோலையப்பன்<br>வீட்டு எண் : 1/119<br>வயது : 48 பாலினம் : ஆண்<br>Photo is available |
| 58 FPQ3904554<br>பெயர் : சித்ரா<br>கணவர் பெயர்: இளஞ்சேரன்<br>வீட்டு எண் : 1/119<br>வயது : 42 பாலினம் : பெண்<br>Photo is available | 59 YXB0757864<br>பெயர் : இளங்கோ<br>தந்தை பெயர்: மலைச்சாமி<br>வீட்டு எண் : 1-120<br>வயது : 31 பாலினம் : ஆண்<br>Photo is available | 60 YXB2093235<br>பெயர் : சித்ரா<br>கணவர் பெயர்: அருண்<br>வீட்டு எண் : 1/120<br>வயது : 25 பாலினம் : பெண்<br>Photo is available |

61 YXB0984740
பெயர் : பிருந்தா
கணவர் பெயர்: மகேந்திரன்
வீட்டு எண் : 1-160
வயது : 35 பாலினம் : பெண்
Photo is available

62 FPQ2300903
பெயர் : மாரி
கணவர் பெயர்: அனந்தப்பன்
வீட்டு எண் : 1-166
வயது : 60 பாலினம் : பெண்
Photo is available

63 YXB0132910
பெயர் : ராமர்
தந்தை பெயர்: பரமசிவம்
வீட்டு எண் : 1-166
வயது : 43 பாலினம் : ஆண்
Photo is available

64 YXB0376061
பெயர் : மூர்த்தி
தந்தை பெயர்: கந்தன்
வீட்டு எண் : 1-179
வயது : 51 பாலினம் : ஆண்
Photo is available

65 YXB1186808
பெயர் : அழகுசுந்தரம்மாள்
கணவர் பெயர்: கனகராஜ்
வீட்டு எண் : 1/485
வயது : 28 பாலினம் : பெண்
Photo is available

66 FPQ2299428
பெயர் : செல்வம்
தந்தை பெயர்: சூசைராஜ்
வீட்டு எண் : 2
வயது : 45 பாலினம் : ஆண்
Photo is available

67 YXB1226281
பெயர் : பவதாரணி
தந்தை பெயர்: குமரேசன்
வீட்டு எண் : 2/8
வயது : 27 பாலினம் : பெண்
Photo is available

68 YXB2004992
பெயர் : சதீஸ்குமார்
தந்தை பெயர்: குமரேசன்
வீட்டு எண் : 2
வயது : 23 பாலினம் : ஆண்
Photo is available

69 YXB1190859
பெயர் : சிவகுரு
தந்தை பெயர்: மணிவண்ணன்
வீட்டு எண் : 2/8பி
வயது : 26 பாலினம் : ஆண்
Photo is available

70 FPQ1167949
பெயர் : சண்முகவேல்
தந்தை பெயர்: சண்முகம்
வீட்டு எண் : 2-14
வயது : 52 பாலினம் : ஆண்
Photo is available

71 YXB0984872
பெயர் : பானுமதி
தந்தை பெயர்: ராஜ்
வீட்டு எண் : 2-15b
வயது : 31 பாலினம் : பெண்
Photo is available

72 YXB0984864
பெயர் : சங்கீதா
கணவர் பெயர்: லெனின்
வீட்டு எண் : 2-15b
வயது : 30 பாலினம் : பெண்
Photo is available

73 FPQ3929528
பெயர் : தர்மர்
தந்தை பெயர்: காசி
வீட்டு எண் : 2-15C
வயது : 41 பாலினம் : ஆண்
Photo is available

74 YXB0036202
பெயர் : பதிபூரணம்
கணவர் பெயர்: அருள்
வீட்டு எண் : 2-16
வயது : 41 பாலினம் : பெண்
Photo is available

75 YXB1186774
பெயர் : சத்யா
தந்தை பெயர்: ராமர்
வீட்டு எண் : 2/16
வயது : 27 பாலினம் : பெண்
Photo is available

76 YXB0035915
பெயர் : துரைப்பாண்டியன்
தந்தை பெயர்: மாரியப்பன்
வீட்டு எண் : 2-17
வயது : 39 பாலினம் : ஆண்
Photo is available

77 YXB0375691
பெயர் : பாண்டியன்
தந்தை பெயர்: கண்ணன்
வீட்டு எண் : 2-20
வயது : 36 பாலினம் : ஆண்
Photo is available

78 YXB0984716
பெயர் : சங்கரன்
தந்தை பெயர்: மோட்சம்
வீட்டு எண் : 2-22
வயது : 38 பாலினம் : ஆண்
Photo is available

79 YXB0652792
பெயர் : சின்னப்பன்
தந்தை பெயர்: அந்தோணி
வீட்டு எண் : 2/26
வயது : 63 பாலினம் : ஆண்
Photo is available

80 YXB0859751
பெயர் : ஆனந்தவள்ளி
தந்தை பெயர்: மாணிக்கம்
வீட்டு எண் : 2-27
வயது : 42 பாலினம் : பெண்
Photo is available

81 YXB1222041
பெயர் : பிரியங்கா
தந்தை பெயர்: சஞ்சீவி
வீட்டு எண் : 2/27
வயது : 28 பாலினம் : பெண்
Photo is available

82 YXB0375972
பெயர் : முத்துகுமார்
தந்தை பெயர்: ராமர்
வீட்டு எண் : 2-32
வயது : 37 பாலினம் : ஆண்
Photo is available

83 YXB0375816
பெயர் : அமலச்சந்திரன்
தந்தை பெயர்: ராமர்
வீட்டு எண் : 2-32
வயது : 34 பாலினம் : ஆண்
Photo is available

84 YXB1226521
பெயர் : அருண்குமார் ச
தந்தை பெயர்: சந்தானம்
வீட்டு எண் : 2/32
வயது : 25 பாலினம் : ஆண்
Photo is available

85 YXB1927573
பெயர் : பவளவல்லி
தந்தை பெயர்: ராமர்
வீட்டு எண் : 2/35
வயது : 26 பாலினம் : பெண்
Photo is available

86 YXB1927607
பெயர் : மின்னல்கொடி
தந்தை பெயர்: ராமர்
வீட்டு எண் : 2/35
வயது : 24 பாலினம் : பெண்
Photo is available

87 YXB2156511
பெயர் : ராஜேஸ்வரி
தந்தை பெயர்: பரமசிவம்
வீட்டு எண் : 2/40
வயது : 22 பாலினம் : பெண்
Photo is available

88 YXB1927664
பெயர் : மலர்கொடி
தந்தை பெயர்: மாயன்
வீட்டு எண் : 2/43
வயது : 27 பாலினம் : பெண்
Photo is available

89 YXB0984906
பெயர் : மணிகண்டன்
தந்தை பெயர்: குமார்
வீட்டு எண் : 2-44
வயது : 32 பாலினம் : ஆண்
Photo is available

90 YXB1927433
பெயர் : அருணாதேவி
தந்தை பெயர்: சிங்கம்
வீட்டு எண் : 2/47
வயது : 24 பாலினம் : பெண்
Photo is available

91 YXB0984633
பெயர் : ராமர்
தந்தை பெயர்: ஆறுமுகம்
வீட்டு எண் : 2-48
வயது : 29 பாலினம் : ஆண்
Photo is available

92 YXB0376004
பெயர் : மரியசூசை
தந்தை பெயர்: மரியராஜ்
வீட்டு எண் : 2-51
வயது : 75 பாலினம் : ஆண்
Photo is available

93 YXB0375824
பெயர் : இன்னாசியம்மாள்
கணவர் பெயர்: மரியசூசை
வீட்டு எண் : 2-51
வயது : 74 பாலினம் : பெண்
Photo is available

94 YXB0375998
பெயர் : ஜான்சிராணி
தந்தை பெயர்: மரியசூசை
வீட்டு எண் : 2-51
வயது : 41 பாலினம் : பெண்
Photo is available

95 YXB1226349
பெயர் : சரவணன்
தாயின் பெயர்: வேணி
வீட்டு எண் : 2/52
வயது : 25 பாலினம் : ஆண்
Photo is available

96 YXB0984815
பெயர் : மணிகண்டன்
தந்தை பெயர்: ராமர்
வீட்டு எண் : 2-58
வயது : 38 பாலினம் : ஆண்
Photo is available

97 YXB0758276
பெயர் : அந்தோணிகுரூஸ்
தந்தை பெயர்: சபரிமுத்து
வீட்டு எண் : 2-59
வயது : 47 பாலினம் : ஆண்
Photo is available

98 YXB0758284
பெயர் : ஆனந்தம்மாள்
கணவர் பெயர்: அந்தோணிகுரூஸ்
வீட்டு எண் : 2-59
வயது : 42 பாலினம் : பெண்
Photo is available

99 YXB1138346
பெயர் : பாலசுப்பிரமணியன்
தந்தை பெயர்: முருகேசன்
வீட்டு எண் : 2-61
வயது : 27 பாலினம் : ஆண்
Photo is available

# 100 YXB1219880
பெயர் : ஞானசுப்ரமணியன்
தந்தை பெயர்: முருகேசன்
வீட்டு எண் : 2-61
வயது : 25 பாலினம் : ஆண்
Photo is available

101 YXB0859769
பெயர் : மகாலிங்கம்
தந்தை பெயர்: கருப்பையா
வீட்டு எண் : 2-61A
வயது : 31 பாலினம் : ஆண்
Photo is available

102 UYR2264935
பெயர் : மாதா
கணவர் பெயர்: பாலமுருகன்
வீட்டு எண் : 2/64
வயது : 37 பாலினம் : பெண்
Photo is available

103 YXB1222058
பெயர் : மதன்
தந்தை பெயர்: வடுகண்ணன்
வீட்டு எண் : 2/65
வயது : 29 பாலினம் : ஆண்
Photo is available

104 YXB0859611
பெயர் : பாலமுருகன்
தந்தை பெயர்: கோவிந்தன்
வீட்டு எண் : 2-67
வயது : 34 பாலினம் : ஆண்
Photo is available

105 YXB1081439
பெயர் : சாலமோன்
தந்தை பெயர்: ஜான்போஸ்கோ
வீட்டு எண் : 2-71
வயது : 28 பாலினம் : ஆண்
Photo is available

#2 106 YXB1186758
பெயர் : சத்யா ஜெயப்பிகாஷ்
கணவர் பெயர்: சுதர்சன்
வீட்டு எண் : 2/71
வயது : 27 பாலினம் : பெண்
Photo is available

107 YXB1219872
பெயர் : மாரியம்மாள்
கணவர் பெயர்: பிச்சை
வீட்டு எண் : 2/73
வயது : 26 பாலினம் : பெண்
Photo is available

108 YXB2005023
பெயர் : வெங்கடேஷ்
தாயின் பெயர்: ஜானகி
வீட்டு எண் : 73
வயது : 26 பாலினம் : ஆண்
Photo is available

109 YXB1732536
பெயர் : மாடசாமி
தந்தை பெயர்: ஆறுமுகம்
வீட்டு எண் : 2/74
வயது : 60 பாலினம் : ஆண்
Photo is available

110 YXB0985010
பெயர் : சூசைராஜ்
தந்தை பெயர்: ஜார்ஜ்
வீட்டு எண் : 2-74
வயது : 50 பாலினம் : ஆண்
Photo is available

111 YXB1732544
பெயர் : குழந்தையம்மாள்
கணவர் பெயர்: மாடசாமி
வீட்டு எண் : 2/74
வயது : 50 பாலினம் : பெண்
Photo is available

112 YXB0375576
பெயர் : முருகேசன்
தந்தை பெயர்: செல்வராஜ்
வீட்டு எண் : 2-76
வயது : 34 பாலினம் : ஆண்
Photo is available

113 YXB1159979
பெயர் : பாலமுருகன்
தந்தை பெயர்: செல்வராஜ்
வீட்டு எண் : 2-76
வயது : 29 பாலினம் : ஆண்
Photo is available

114 YXB1186790
பெயர் : முருகலட்சுமி
தந்தை பெயர்: செல்வராஜ்
வீட்டு எண் : 2/76
வயது : 26 பாலினம் : பெண்
Photo is available

115 YXB1138387
பெயர் : வசந்த்
தந்தை பெயர்: முனியாண்டி
வீட்டு எண் : 2-77
வயது : 27 பாலினம் : ஆண்
Photo is available

116 YXB0375733
பெயர் : இசக்கிராசு
தந்தை பெயர்: தன்னாசி
வீட்டு எண் : 2-78
வயது : 37 பாலினம் : ஆண்
Photo is available

117 YXB1186766
பெயர் : அபிராமி
தந்தை பெயர்: சிங்கம்
வீட்டு எண் : 2/79ஏ
வயது : 26 பாலினம் : பெண்
Photo is available

118 YXB0375758
பெயர் : இராமநாதன்
தந்தை பெயர்: முனியாண்டி
வீட்டு எண் : 2-81
வயது : 35 பாலினம் : ஆண்
Photo is available

119 YXB1159987
பெயர் : வேல்முருகன்
தந்தை பெயர்: மருதன்
வீட்டு எண் : 2-82
வயது : 29 பாலினம் : ஆண்
Photo is available

120 YXB1160019
பெயர் : முருகானந்தம்
தந்தை பெயர்: மருதன்
வீட்டு எண் : 2-82
வயது : 27 பாலினம் : ஆண்
Photo is available

| | | |
|---|---|---|
| 121 YXB1226265<br>பெயர் : சரண்யா<br>தந்தை பெயர்: மருதன்<br>வீட்டு எண் : 2/82<br>வயது : 25 பாலினம் : பெண்<br>Photo is available | 122 YXB1188127<br>பெயர் : ரூபா<br>தந்தை பெயர்: பார்த்திபன்<br>வீட்டு எண் : 2/84<br>வயது : 26 பாலினம் : பெண்<br>Photo is available | 123 YXB0859637<br>பெயர் : ஜெயக்குமார்<br>தந்தை பெயர்: மரியசூசை<br>வீட்டு எண் : 2-85<br>வயது : 45 பாலினம் : ஆண்<br>Photo is available |
| 124 YXB1186782<br>பெயர் : கலா<br>தந்தை பெயர்: சூசைராஜ்<br>வீட்டு எண் : 2/86<br>வயது : 26 பாலினம் : பெண்<br>Photo is available | 125 YXB0984856<br>பெயர் : சிவநாதன்<br>தந்தை பெயர்: செல்லகண்ணு<br>வீட்டு எண் : 2-88<br>வயது : 30 பாலினம் : ஆண்<br>Photo is available | 126 YXB0984997<br>பெயர் : ஜெயராம்<br>தந்தை பெயர்: ஆனந்தன்<br>வீட்டு எண் : 2-90<br>வயது : 30 பாலினம் : ஆண்<br>Photo is available |
| 127 YXB0984880<br>பெயர் : ஆல்வின்<br>தந்தை பெயர்: அமல்லாஜ்<br>வீட்டு எண் : 2-90<br>வயது : 29 பாலினம் : ஆண்<br>Photo is available | 128 YXB1219922<br>பெயர் : மகேஷ்<br>தந்தை பெயர்: கண்ணன்<br>வீட்டு எண் : 2/92<br>வயது : 30 பாலினம் : ஆண்<br>Photo is available | 129 YXB1226455<br>பெயர் : பிரியா<br>தந்தை பெயர்: கண்ணன்<br>வீட்டு எண் : 2/92<br>வயது : 28 பாலினம் : பெண்<br>Photo is available |
| 130 YXB1226463<br>பெயர் : தங்கமுனியாண்டி<br>தந்தை பெயர்: கண்ணன்<br>வீட்டு எண் : 2/92<br>வயது : 26 பாலினம் : ஆண்<br>Photo is available | 131 YXB0859702<br>பெயர் : ஆனந்த்<br>தந்தை பெயர்: முடியப்பன்<br>வீட்டு எண் : 2-94<br>வயது : 30 பாலினம் : ஆண்<br>Photo is available | 132 YXB0132928<br>பெயர் : ஜான்பீட்டர்<br>தந்தை பெயர்: பவுல்<br>வீட்டு எண் : 2-95B<br>வயது : 58 பாலினம் : ஆண்<br>Photo is available |
| 133 YXB0132936<br>பெயர் : ராஜம்மாள்<br>கணவர் பெயர்: ஜான்பீட்டர்<br>வீட்டு எண் : 2-95B<br>வயது : 52 பாலினம் : பெண்<br>Photo is available | 134 YXB1034677<br>பெயர் : இசக்கிபாண்டி<br>தந்தை பெயர்: சண்முகம்<br>வீட்டு எண் : 2-96<br>வயது : 31 பாலினம் : ஆண்<br>Photo is available | 135 YXB1226240<br>பெயர் : சோலையப்பன்<br>தந்தை பெயர்: முனியாண்டி<br>வீட்டு எண் : 2/96<br>வயது : 27 பாலினம் : ஆண்<br>Photo is available |
| 136 YXB1958412<br>பெயர் : வான்மதி<br>தந்தை பெயர்: அமல்ராஜ்<br>வீட்டு எண் : 2/102<br>வயது : 27 பாலினம் : பெண்<br>Photo is available | 137 YXB0375592<br>பெயர் : பரமசிவம்<br>தந்தை பெயர்: பன்னீர்<br>வீட்டு எண் : 2-103<br>வயது : 38 பாலினம் : ஆண்<br>Photo is available | 138 FPQ1283605<br>பெயர் : செல்வி<br>கணவர் பெயர்: ராமர்<br>வீட்டு எண் : 2-104<br>வயது : 49 பாலினம் : பெண்<br>Photo is available |
| 139 YXB1984095<br>பெயர் : ரூபினி<br>தந்தை பெயர்: பன்னிர் செல்வம்<br>வீட்டு எண் : 2/112<br>வயது : 24 பாலினம் : பெண்<br>Photo is available | 140 YXB2244747<br>பெயர் : தீபக் அ<br>தாயின் பெயர்: ஆனந்தம்மாள் அ<br>வீட்டு எண் : 2/113<br>வயது : 22 பாலினம் : ஆண்<br>Photo is available | 141 YXB1160001<br>பெயர் : விஜய்<br>தந்தை பெயர்: சிவன்<br>வீட்டு எண் : 2-116<br>வயது : 28 பாலினம் : ஆண்<br>Photo is available |
| 142 YXB1226307<br>பெயர் : தனலட்சுமி<br>தந்தை பெயர்: முத்துசாமி<br>வீட்டு எண் : 2/116<br>வயது : 26 பாலினம் : பெண்<br>Photo is available | 143 YXB1226471<br>பெயர் : ராஜேஷ்<br>தந்தை பெயர்: சிவன்<br>வீட்டு எண் : 2/116<br>வயது : 25 பாலினம் : ஆண்<br>Photo is available | 144 FPQ1283142<br>பெயர் : பாலமுருகன்<br>தந்தை பெயர்: ஆண்டி<br>வீட்டு எண் : 2-119<br>வயது : 50 பாலினம் : ஆண்<br>Photo is available |
| 145 YXB1927953<br>பெயர் : கருப்பசாமி<br>தந்தை பெயர்: செல்வம்<br>வீட்டு எண் : 2/120<br>வயது : 25 பாலினம் : ஆண்<br>Photo is available | 146 YXB2204741<br>பெயர் : முடியப்பன் ஆ<br>தந்தை பெயர்: ஆழ்வார்<br>வீட்டு எண் : 2/122<br>வயது : 55 பாலினம் : ஆண்<br>Photo is available | 147 YXB2204733<br>பெயர் : சூசைஅம்மாள் மு<br>கணவர் பெயர்: முடியப்பன்<br>வீட்டு எண் : 2/122<br>வயது : 50 பாலினம் : பெண்<br>Photo is available |
| 148 YXB0375790<br>பெயர் : ரெஜினாமேரி<br>கணவர் பெயர்: சமுத்திரம்<br>வீட்டு எண் : 2-123<br>வயது : 36 பாலினம் : பெண்<br>Photo is available | 149 YXB0984690<br>பெயர் : சேவகத்தி<br>கணவர் பெயர்: ராமர்<br>வீட்டு எண் : 2-124<br>வயது : 56 பாலினம் : பெண்<br>Photo is available | 150 WUJ0312892<br>பெயர் : ஜீவா<br>தந்தை பெயர்: ஜெயமணி<br>வீட்டு எண் : 2/126<br>வயது : 37 பாலினம் : ஆண்<br>Photo is available |

151 YXB0375980
பெயர் : டைமன்ராஜ்
தந்தை பெயர்: தவமணி
வீட்டு எண் : 2-132
வயது : 40 பாலினம் : ஆண்
Photo is available

152 YXB0376079
பெயர் : சந்தரமூர்த்தி
தந்தை பெயர்: சூடமணி
வீட்டு எண் : 2-133
வயது : 35 பாலினம் : ஆண்
Photo is available

153 YXB1159995
பெயர் : வசந்தகுமார்
தந்தை பெயர்: ரவி
வீட்டு எண் : 2-136
வயது : 27 பாலினம் : ஆண்
Photo is available

154 YXB0984807
பெயர் : சுப்பையா
தந்தை பெயர்: ஆறுமுகம்
வீட்டு எண் : 2-138
வயது : 50 பாலினம் : ஆண்
Photo is available

155 YXB0985002
பெயர் : கஸ்தூரி
கணவர் பெயர்: சுப்பையா
வீட்டு எண் : 2-138
வயது : 44 பாலினம் : பெண்
Photo is available

156 YXB0375683
பெயர் : ஆழ்வார்
தந்தை பெயர்: அனந்தப்பன்
வீட்டு எண் : 2-140
வயது : 59 பாலினம் : ஆண்
Photo is available

#2 157 YXB1958404
பெயர் : செல்வராணி செ
தந்தை பெயர்: செல்வம்
வீட்டு எண் : 1/1ஏ
வயது : 25 பாலினம் : பெண்
Photo is available

158 YXB1226414
பெயர் : சித்ரா
தந்தை பெயர்: கோவிந்தராஜ்
வீட்டு எண் : 2/142
வயது : 27 பாலினம் : பெண்
Photo is available

159 YXB1927383
பெயர் : ஆதியப்பன்
தாயின் பெயர்: செல்லகண்ணு
வீட்டு எண் : 2/143
வயது : 25 பாலினம் : ஆண்
Photo is available

160 YXB0984658
பெயர் : ராம்குமார்
தந்தை பெயர்: ராமர்
வீட்டு எண் : 2-145
வயது : 29 பாலினம் : ஆண்
Photo is available

161 YXB1926799
பெயர் : சோலையம்மாள்
தந்தை பெயர்: ஆனந்தம்
வீட்டு எண் : 2/147
வயது : 24 பாலினம் : பெண்
Photo is available

162 YXB1958297
பெயர் : ஓவியா
கணவர் பெயர்: அசோக்
வீட்டு எண் : 2/148
வயது : 28 பாலினம் : பெண்
Photo is available

163 YXB2114981
பெயர் : செல்லம்
தந்தை பெயர்: சேவுக பாண்டியன்
வீட்டு எண் : 2/149
வயது : 22 பாலினம் : பெண்
Photo is available

164 YXB1958198
பெயர் : சுசிலா
தந்தை பெயர்: சந்தனலிங்கம்
வீட்டு எண் : 2/151ஏ
வயது : 24 பாலினம் : ஆண்
Photo is available

165 YXB2328516
பெயர் : தினேஷ்
தந்தை பெயர்: சந்தனலிங்கம்
வீட்டு எண் : 2/151ஏ
வயது : 21 பாலினம் : ஆண்
Photo is available

166 YXB2293819
பெயர் : அமராவதி ஸ்
தந்தை பெயர்: சந்தனாலிங்கம் ஸ்
வீட்டு எண் : 2/151ஏ ஆர்ஸி தெரு
வயது : 23 பாலினம் : பெண்
Photo is available

167 YXB2143691
பெயர் : ஆறுமுகம் பா
தந்தை பெயர்: பாக்கியம்
வீட்டு எண் : 2/152
வயது : 48 பாலினம் : ஆண்
Photo is available

168 YXB1226224
பெயர் : சூர்யா
தந்தை பெயர்: முனியாண்டி
வீட்டு எண் : 2/154
வயது : 25 பாலினம் : ஆண்
Photo is available

169 YXB2004687
பெயர் : ராமலிங்கராஜ்
தந்தை பெயர்: கணேசன்
வீட்டு எண் : 159
வயது : 23 பாலினம் : ஆண்
Photo is available

170 YXB0984625
பெயர் : முர்த்தி
தந்தை பெயர்: ராமகிருஷ்ணன்
வீட்டு எண் : 2-161
வயது : 59 பாலினம் : ஆண்
Photo is available

171 YXB0653030
பெயர் : செல்வக்குமார்
தந்தை பெயர்: கபிரியேல்
வீட்டு எண் : 2/165
வயது : 36 பாலினம் : ஆண்
Photo is available

172 YXB0653105
பெயர் : மோட்சியராஜ்
தந்தை பெயர்: அருள்ராஜ்
வீட்டு எண் : 2/165
வயது : 31 பாலினம் : ஆண்
Photo is available

173 YXB1272459
பெயர் : மாலா
கணவர் பெயர்: மோட்சராஜ்
வீட்டு எண் : 2/165
வயது : 29 பாலினம் : பெண்
Photo is available

174 YXB1927995
பெயர் : தங்கம்
தந்தை பெயர்: கருப்பஸாமீ
வீட்டு எண் : 2/166
வயது : 26 பாலினம் : ஆண்
Photo is available

175 YXB1927946
பெயர் : மணிவண்ணன்
தந்தை பெயர்: கருப்பசாமி
வீட்டு எண் : 2/166
வயது : 24 பாலினம் : ஆண்
Photo is available

176 YXB1192574
பெயர் : காயத்ரி
தந்தை பெயர்: சங்கரலிங்கம்
வீட்டு எண் : 2/169
வயது : 26 பாலினம் : பெண்
Photo is available

177 YXB1958479
பெயர் : கண்மணி
தந்தை பெயர்: சங்கரலிங்கம்
வீட்டு எண் : 2/169
வயது : 24 பாலினம் : பெண்
Photo is available

178 YXB1219898
பெயர் : ராமர் மு முனியாண்டி
தந்தை பெயர்: முனியாண்டி
வீட்டு எண் : 2/175
வயது : 25 பாலினம் : ஆண்
Photo is available

179 FPQ1167873
பெயர் : அனந்தப்பன்
தந்தை பெயர்: கோவிந்தன்
வீட்டு எண் : 2-179
வயது : 58 பாலினம் : ஆண்
Photo is available

180 YXB2093250
பெயர் : ரேணுகா தேவி
கணவர் பெயர்: அருண்குமார்
வீட்டு எண் : 2/181
வயது : 25 பாலினம் : பெண்
Photo is available

181 YXB1958339
பெயர் : ஆனந்தவல்லி
தந்தை பெயர்: சந்தானம்
வீட்டு எண் : 2/181
வயது : 24 பாலினம் : பெண்
Photo is available

182 YXB2060937
பெயர் : கவிதா
தாயின் பெயர்: பரமேஷ்வரி
வீட்டு எண் : 2/194
வயது : 25 பாலினம் : பெண்
Photo is available

183 YXB1927052
பெயர் : அகஸ்டின் பிரேம்குமார்
தந்தை பெயர்: சந்தானம்
வீட்டு எண் : 2/200
வயது : 25 பாலினம் : ஆண்
Photo is available

184 YXB1160027
பெயர் : சாந்தி
தந்தை பெயர்: ஜானி
வீட்டு எண் : 2-204
வயது : 27 பாலினம் : பெண்
Photo is available

185 YXB0984898
பெயர் : ஜானி
தந்தை பெயர்: மிக்கேல்
வீட்டு எண் : 2-204a
வயது : 50 பாலினம் : ஆண்
Photo is available

186 YXB2156537
பெயர் : திவ்யா
தந்தை பெயர்: பால்பாண்டி
வீட்டு எண் : 2/209
வயது : 21 பாலினம் : பெண்
Photo is available

187 YXB0984799
பெயர் : அந்தோணிசெல்வம்
தந்தை பெயர்: ரத்தினம்
வீட்டு எண் : 2-210
வயது : 52 பாலினம் : ஆண்
Photo is available

188 YXB0984641
பெயர் : செல்வம்
கணவர் பெயர்: அந்தோணிசெல்வம்
வீட்டு எண் : 2-210
வயது : 42 பாலினம் : பெண்
Photo is available

189 YXB1958461
பெயர் : மகேஸ்வரி
தாயின் பெயர்: செல்வி
வீட்டு எண் : 2/219
வயது : 27 பாலினம் : பெண்
Photo is available

190 YXB2245371
பெயர் : செந்தில் முருகன்
தந்தை பெயர்: முருகேசன் முருகேசன்
வீட்டு எண் : 2/221
வயது : 20 பாலினம் : ஆண்
Photo is available

191 YXB1958347
பெயர் : கௌசல்யா
தந்தை பெயர்: அலெக்ஸ்சாண்டர்
வீட்டு எண் : 2/221/1
வயது : 27 பாலினம் : பெண்
Photo is available

192 YXB1957984
பெயர் : ஆகாஷ்
தந்தை பெயர்: கருப்பசாமி
வீட்டு எண் : 2/221/1
வயது : 24 பாலினம் : ஆண்
Photo is available

193 YXB2150829
பெயர் : வேலம்மாள்
தந்தை பெயர்: வன்னியராஜ்
வீட்டு எண் : 2/223
வயது : 21 பாலினம் : பெண்
Photo is available

# 194 YXB1219914
பெயர் : மதனா
தந்தை பெயர்: கருப்பசாமி
வீட்டு எண் : 2/224
வயது : 26 பாலினம் : பெண்
Photo is available

S 195 FPQ2315182
பெயர் : தங்கம்மாள்
கணவர் பெயர்: முனியாண்டி
வீட்டு எண் : 2/248
வயது : 44 பாலினம் : பெண்
DELETED
Photo is available

196 YXB0855544
பெயர் : பெரும்மாளம்மாள்
கணவர் பெயர்: சோலையப்பன்
வீட்டு எண் : 2/361
வயது : 39 பாலினம் : பெண்
Photo is available

197 YXB1958206
பெயர் : விஜயதர்ஷினி
தந்தை பெயர்: தங்கபாண்டி
வீட்டு எண் : 3/10
வயது : 25 பாலினம் : பெண்
Photo is available

198 YXB1226505
பெயர் : அழகுசுந்தரம்
தந்தை பெயர்: சுப்புராம்
வீட்டு எண் : 3/11
வயது : 26 பாலினம் : ஆண்
Photo is available

199 YXB0375808
பெயர் : கோவிந்தராஜ்
தந்தை பெயர்: ஆழ்வார்
வீட்டு எண் : 3-12
வயது : 36 பாலினம் : ஆண்
Photo is available

200 YXB1983303
பெயர் : சுபா
தந்தை பெயர்: ராஜ்
வீட்டு எண் : 3/16A
வயது : 26 பாலினம் : பெண்
Photo is available

201 YXB0036210
பெயர் : முனீஸ்வரி
தந்தை பெயர்: அன்பரசன்
வீட்டு எண் : 3/18
வயது : 36 பாலினம் : பெண்
Photo is available

202 YXB1927904
பெயர் : கோபால்
தந்தை பெயர்: பவுன்பாண்டி
வீட்டு எண் : 3/21
வயது : 28 பாலினம் : ஆண்
Photo is available

203 FPQ3834892
பெயர் : தாஸ்
தந்தை பெயர்: சுந்தரம்
வீட்டு எண் : 3-29
வயது : 42 பாலினம் : ஆண்
Photo is available

204 YXB0375873
பெயர் : முனீஸ்வரி
கணவர் பெயர்: ஜெயராம்
வீட்டு எண் : 3-31
வயது : 41 பாலினம் : பெண்
Photo is available

205 YXB2085215
பெயர் : முத்துகிருஷ்ணன்மு
தந்தை பெயர்: முருகேசன்
வீட்டு எண் : 3/34
வயது : 26 பாலினம் : ஆண்
Photo is available

206 YXB1958362
பெயர் : விஜயலக்ஷ்மி
கணவர் பெயர்: ராமர்
வீட்டு எண் : 3/42
வயது : 29 பாலினம் : பெண்
Photo is available

207 YXB1226430
பெயர் : கௌரி
தந்தை பெயர்: கோவிந்தராஜ்
வீட்டு எண் : 3/44
வயது : 25 பாலினம் : பெண்
Photo is available

208 YXB2263895
பெயர் : வசந்தி ஜி
தந்தை பெயர்: கோவிந்தராஜ்
வீட்டு எண் : 3/44
வயது : 23 பாலினம் : பெண்
Photo is available

209 YXB2213908
பெயர் : அந்தோனிராஜ்
தந்தை பெயர்: செல்வராஜ்
வீட்டு எண் : 3/47
வயது : 49 பாலினம் : ஆண்
Photo is available

210 YXB2315331
பெயர் : சுபலட்சுமி
தந்தை பெயர்: ஜெயக்குமார்
வீட்டு எண் : 3/48
வயது : 19 பாலினம் : பெண்
Photo is available

| | | |
|---|---|---|
| 211 YXB1957992<br>பெயர் : திருப்பதி<br>தந்தை பெயர்: ராதாக்ரிஷ்ணன்<br>வீட்டு எண் : 3/49<br>வயது : 26 பாலினம் : ஆண்<br>Photo is available | 212 YXB1983527<br>பெயர் : சத்யா<br>தந்தை பெயர்: குமரேசன்<br>வீட்டு எண் : 3/51<br>வயது : 25 பாலினம் : பெண்<br>Photo is available | 213 YXB2312262<br>பெயர் : இந்திரா ரத்ன லட்சுமி அய்யாதுரை<br>தந்தை பெயர்: அய்யாதுரை<br>வீட்டு எண் : 3/52<br>வயது : 19 பாலினம் : பெண்<br>Photo is available |
| 214 YXB2004851<br>பெயர் : வித்யா<br>தந்தை பெயர்: மகேஸ்வரன்<br>வீட்டு எண் : 54<br>வயது : 23 பாலினம் : பெண்<br>Photo is available | 215 YXB0375865<br>பெயர் : செல்வி<br>கணவர் பெயர்: ஜெயபாண்டியன்<br>வீட்டு எண் : 3-58<br>வயது : 44 பாலினம் : பெண்<br>Photo is available | 216 YXB0859728<br>பெயர் : சுந்தராம் என்ற சுப்பையன்<br>தந்தை பெயர்: சுந்தராஜ்<br>வீட்டு எண் : 3-61<br>வயது : 46 பாலினம் : ஆண்<br>Photo is available |
| 217 YXB0376095<br>பெயர் : மகேஷ்வரன்<br>தந்தை பெயர்: கோவிந்தன்<br>வீட்டு எண் : 3-63<br>வயது : 37 பாலினம் : ஆண்<br>Photo is available | 218 YXB0375899<br>பெயர் : வளன்<br>தந்தை பெயர்: குழந்தைவேல்<br>வீட்டு எண் : 3-78<br>வயது : 38 பாலினம் : ஆண்<br>Photo is available | 219 YXB2215978<br>பெயர் : முனியம்மாள்<br>தந்தை பெயர்: கனிராஜ்<br>வீட்டு எண் : 3/85<br>வயது : 20 பாலினம் : பெண்<br>Photo is available |
| 220 YXB0035931<br>பெயர் : ஜெயசீலி<br>கணவர் பெயர்: சின்னப்பன்<br>வீட்டு எண் : 3-88<br>வயது : 75 பாலினம் : பெண்<br>Photo is available | 221 YXB1926724<br>பெயர் : சந்தியா<br>தந்தை பெயர்: இதயக்கனி<br>வீட்டு எண் : 3/99<br>வயது : 26 பாலினம் : பெண்<br>Photo is available | 222 YXB1926757<br>பெயர் : சந்திரா<br>தந்தை பெயர்: இதயகனி<br>வீட்டு எண் : 3/99<br>வயது : 25 பாலினம் : பெண்<br>Photo is available |
| 223 YXB2150910<br>பெயர் : சரண்யா<br>கணவர் பெயர்: முனியாண்டி<br>வீட்டு எண் : 3/107<br>வயது : 27 பாலினம் : பெண்<br>Photo is available | 224 YXB0925750<br>பெயர் : மணிவேல்<br>தந்தை பெயர்: சுப்பையா கோனார்<br>வீட்டு எண் : 3-118<br>வயது : 50 பாலினம் : ஆண்<br>Photo is available | 225 YXB0036160<br>பெயர் : ராஜா<br>தந்தை பெயர்: பெரியசாமி<br>வீட்டு எண் : 3-125<br>வயது : 46 பாலினம் : ஆண்<br>Photo is available |
| # 226 FPQ1282854<br>பெயர் : தனிஸ்கோடி<br>தந்தை பெயர்: குருசாமி<br>வீட்டு எண் : 3/135<br>வயது : 53 பாலினம் : ஆண்<br>Photo is available | 227 YXB1926823<br>பெயர் : ஜெயகுரு<br>தந்தை பெயர்: தனுஷ்கோடி<br>வீட்டு எண் : 3/135<br>வயது : 25 பாலினம் : ஆண்<br>Photo is available | 228 YXB2313492<br>பெயர் : ஜெயகுருநாதன்<br>தந்தை பெயர்: தனிஸ்கோடி<br>வீட்டு எண் : 3/135<br>வயது : 21 பாலினம் : ஆண்<br>Photo is available |
| 229 YXB0925743<br>பெயர் : முத்துக்குமார்<br>தந்தை பெயர்: முத்தையா<br>வீட்டு எண் : 3-136<br>வயது : 29 பாலினம் : ஆண்<br>Photo is available | 230 YXB1926898<br>பெயர் : பிரவீண்<br>தந்தை பெயர்: சிவராமன்<br>வீட்டு எண் : 3/145<br>வயது : 24 பாலினம் : ஆண்<br>Photo is available | 231 YXB1493865<br>பெயர் : ஜெயராம்<br>தந்தை பெயர்: ராஜையா<br>வீட்டு எண் : 5<br>வயது : 56 பாலினம் : ஆண்<br>Photo is available |
| 232 FPQ1167931<br>பெயர் : ஜெயந்தி<br>கணவர் பெயர்: ஜெயராம்<br>வீட்டு எண் : 5<br>வயது : 53 பாலினம் : பெண்<br>Photo is available | 233 FPQ1282953<br>பெயர் : சிவக்குமார்<br>தந்தை பெயர்: ராஜையா<br>வீட்டு எண் : 5<br>வயது : 50 பாலினம் : ஆண்<br>Photo is available | 234 YXB1149038<br>பெயர் : முத்துமாரி<br>கணவர் பெயர்: குமார்<br>வீட்டு எண் : 5-96<br>வயது : 40 பாலினம் : பெண்<br>Photo is available |
| 235 FPQ1283381<br>பெயர் : ராமாயி<br>கணவர் பெயர்: அமல்ராஜ்<br>வீட்டு எண் : 7A<br>வயது : 69 பாலினம் : பெண்<br>Photo is available | 236 FPQ3904547<br>பெயர் : சேவுகத்தி<br>தந்தை பெயர்: சிங்கம்<br>வீட்டு எண் : 7A<br>வயது : 44 பாலினம் : பெண்<br>Photo is available | 237 YXB1493873<br>பெயர் : சுந்தரராஜ்<br>தந்தை பெயர்: அழகர்சாமி செட்டியார்<br>வீட்டு எண் : 8<br>வயது : 63 பாலினம் : ஆண்<br>Photo is available |
| 238 YXB1493881<br>பெயர் : சரஸ்வதி<br>கணவர் பெயர்: சுந்தரராஜ்<br>வீட்டு எண் : 8<br>வயது : 56 பாலினம் : பெண்<br>Photo is available | 239 YXB0859918<br>பெயர் : அன்புக்குமார்<br>தாயின் பெயர்: சினியம்மாள்<br>வீட்டு எண் : 8-109<br>வயது : 46 பாலினம் : ஆண்<br>Photo is available | 240 YXB1493899<br>பெயர் : பாப்பாத்தி<br>கணவர் பெயர்: திருப்பதி<br>வீட்டு எண் : 10<br>வயது : 51 பாலினம் : பெண்<br>Photo is available |

| | | |
|---|---|---|
| 241 YXB1493907<br>பெயர் : ஆறுமுகம்<br>தந்தை பெயர்: சண்முகவேல் செட்டியார்<br>வீட்டு எண் : 11<br>வயது : 76 பாலினம் : ஆண்<br>Photo is available | 242 FPQ3696812<br>பெயர் : பாப்பா<br>கணவர் பெயர்: தர்மர்<br>வீட்டு எண் : 11<br>வயது : 56 பாலினம் : பெண்<br>Photo is available | 243 YXB1493915<br>பெயர் : கந்தசாமி<br>தந்தை பெயர்: ஆறுமுகம் செட்டியார்<br>வீட்டு எண் : 11A<br>வயது : 72 பாலினம் : ஆண்<br>Photo is available |
| 244 YXB1493923<br>பெயர் : ருக்மணி<br>கணவர் பெயர்: கந்தசாமி<br>வீட்டு எண் : 11A<br>வயது : 67 பாலினம் : பெண்<br>Photo is available | 245 YXB1493931<br>பெயர் : அலமேலு<br>கணவர் பெயர்: பெரியராமர்<br>வீட்டு எண் : 12<br>வயது : 71 பாலினம் : பெண்<br>Photo is available | 246 YXB1493949<br>பெயர் : அழகர்சாமி<br>தந்தை பெயர்: பெரியராமர்<br>வீட்டு எண் : 12<br>வயது : 61 பாலினம் : ஆண்<br>Photo is available |
| 247 YXB1493956<br>பெயர் : மாரியம்மாள்<br>கணவர் பெயர்: அழகர்சாமி<br>வீட்டு எண் : 12<br>வயது : 53 பாலினம் : பெண்<br>Photo is available | 248 YXB1493964<br>பெயர் : கணேசன்<br>தந்தை பெயர்: பெரியராமர்<br>வீட்டு எண் : 12<br>வயது : 51 பாலினம் : ஆண்<br>Photo is available | # 249 FPQ2299410<br>பெயர் : அழகுஜோதி<br>கணவர் பெயர்: கணேசன்<br>வீட்டு எண் : 12<br>வயது : 44 பாலினம் : பெண்<br>Photo is available |
| 250 YXB1138320<br>பெயர் : பிரிய தர்ஷிணி<br>தந்தை பெயர்: விக்னேஸ்வரன்<br>வீட்டு எண் : 15<br>வயது : 28 பாலினம் : பெண்<br>Photo is available | 251 FPQ3696846<br>பெயர் : சின்னம்மாள்<br>கணவர் பெயர்: அய்யாசாமி<br>வீட்டு எண் : 15C<br>வயது : 49 பாலினம் : பெண்<br>Photo is available | 252 FPQ3904521<br>பெயர் : பீமன்<br>தந்தை பெயர்: காசி<br>வீட்டு எண் : 15C<br>வயது : 40 பாலினம் : ஆண்<br>Photo is available |
| 253 YXB1493980<br>பெயர் : சௌரியம்மாள்<br>கணவர் பெயர்: தன்னாசி<br>வீட்டு எண் : 15E<br>வயது : 61 பாலினம் : பெண்<br>Photo is available | 254 FPQ2900884<br>பெயர் : பாண்டியன்<br>தந்தை பெயர்: தன்னாசி<br>வீட்டு எண் : 15E<br>வயது : 43 பாலினம் : ஆண்<br>Photo is available | 255 FPQ2299477<br>பெயர் : பால்பாண்டி<br>தந்தை பெயர்: தன்னாசி<br>வீட்டு எண் : 15E<br>வயது : 42 பாலினம் : ஆண்<br>Photo is available |
| 256 ZAY0763656<br>பெயர் : தீனாள்செல்விஜீகார்<br>தந்தை பெயர்: யாக்கோப் நவமணி<br>வீட்டு எண் : 15இ<br>வயது : 33 பாலினம் : பெண்<br>Photo is available | 257 FPQ4152179<br>பெயர் : சுந்தர்ராஜ்<br>தந்தை பெயர்: சோலைசெட்டியார்<br>வீட்டு எண் : 16<br>வயது : 56 பாலினம் : ஆண்<br>Photo is available | 258 FPQ2301612<br>பெயர் : கிருஷ்ணம்மாள்<br>கணவர் பெயர்: சுந்தர்ராஜ்<br>வீட்டு எண் : 16<br>வயது : 53 பாலினம் : பெண்<br>Photo is available |
| 259 FPQ2301604<br>பெயர் : காளிஸ்வரி<br>கணவர் பெயர்: கோவிந்தராஜ்<br>வீட்டு எண் : 18<br>வயது : 56 பாலினம் : பெண்<br>Photo is available | 260 YXB1493998<br>பெயர் : மலைச்சாமி<br>தந்தை பெயர்: சந்தனம்<br>வீட்டு எண் : 18<br>வயது : 54 பாலினம் : ஆண்<br>Photo is available | 261 YXB1494004<br>பெயர் : சமுத்திரம்<br>கணவர் பெயர்: மலைச்சாமி<br>வீட்டு எண் : 18<br>வயது : 51 பாலினம் : பெண்<br>Photo is available |
| 262 FPQ1168137<br>பெயர் : ராணி<br>கணவர் பெயர்: ராசா<br>வீட்டு எண் : 19<br>வயது : 51 பாலினம் : பெண்<br>Photo is available | 263 FPQ3696853<br>பெயர் : காந்திமதி<br>கணவர் பெயர்: அண்ணாதுரை<br>வீட்டு எண் : 19<br>வயது : 47 பாலினம் : பெண்<br>Photo is available | 264 FPQ3696879<br>பெயர் : மாரியம்மாள்<br>தாயின் பெயர்: ராக்காயம்மாள்<br>வீட்டு எண் : 21<br>வயது : 53 பாலினம் : பெண்<br>Photo is available |
| 265 FPQ1283688<br>பெயர் : லட்சுமி<br>கணவர் பெயர்: சண்முகவேல்<br>வீட்டு எண் : 21<br>வயது : 51 பாலினம் : பெண்<br>Photo is available | 266 YXB1494012<br>பெயர் : தங்கவேல்<br>தந்தை பெயர்: கந்தசாமி<br>வீட்டு எண் : 25<br>வயது : 55 பாலினம் : ஆண்<br>Photo is available | 267 YXB1494020<br>பெயர் : திருமேனி<br>கணவர் பெயர்: தங்கவேல்<br>வீட்டு எண் : 25<br>வயது : 53 பாலினம் : பெண்<br>Photo is available |
| 268 FPQ4107629<br>பெயர் : ராமர்<br>தந்தை பெயர்: பன்னீர்<br>வீட்டு எண் : 25<br>வயது : 39 பாலினம் : ஆண்<br>Photo is available | 269 FPQ1283241<br>பெயர் : சந்தனலிங்கம்<br>தந்தை பெயர்: சுந்தரம்<br>வீட்டு எண் : 28<br>வயது : 50 பாலினம் : ஆண்<br>Photo is available | 270 FPQ1283282<br>பெயர் : முத்துமாரி<br>தந்தை பெயர்: சுந்தரம்<br>வீட்டு எண் : 28<br>வயது : 46 பாலினம் : பெண்<br>Photo is available |

271 FPQ3696895
பெயர் : ஜெயபிரகாஷ்
தந்தை பெயர்: சின்னத்தம்பி
வீட்டு எண் : 35
வயது : 56 பாலினம் : ஆண்
Photo is available

272 YXB1494038
பெயர் : தங்கம்மாள்
கணவர் பெயர்: ஜெயபிரகாஷ்
வீட்டு எண் : 35
வயது : 53 பாலினம் : பெண்
Photo is available

273 YXB1494046
பெயர் : லிங்கம்மாள்
கணவர் பெயர்: சின்னமணி
வீட்டு எண் : 40A
வயது : 64 பாலினம் : பெண்
Photo is available

274 FPQ1168111
பெயர் : லட்சுமி
கணவர் பெயர்: கருப்பையா
வீட்டு எண் : 43
வயது : 56 பாலினம் : பெண்
Photo is available

275 YXB1494053
பெயர் : சந்தனம்
கணவர் பெயர்: ராமர்
வீட்டு எண் : 44A
வயது : 61 பாலினம் : பெண்
Photo is available

276 FPQ3698016
பெயர் : ஆரோக்கியமேரி
கணவர் பெயர்: சூசை
வீட்டு எண் : 44A-1
வயது : 66 பாலினம் : பெண்
Photo is available

277 YXB1494061
பெயர் : முருகேஷ்வரி
கணவர் பெயர்: பாலகிருஷ்ணன்
வீட்டு எண் : 46
வயது : 53 பாலினம் : பெண்
Photo is available

278 YXB0652784
பெயர் : தன்னாசி
தந்தை பெயர்: சின்னப்பன்
வீட்டு எண் : 46ஏ
வயது : 49 பாலினம் : பெண்
Photo is available

279 FPQ2301430
பெயர் : சின்னபாப்பா
கணவர் பெயர்: தங்கராஜ்
வீட்டு எண் : 47
வயது : 61 பாலினம் : பெண்
Photo is available

280 YXB0757690
பெயர் : பாண்டித்துரை
தந்தை பெயர்: பவுன்பாண்டி
வீட்டு எண் : 49
வயது : 33 பாலினம் : ஆண்
Photo is available

281 YXB1494079
பெயர் : கிருஷ்ணசாமி
தந்தை பெயர்: அழகர்சாமி
வீட்டு எண் : 50
வயது : 70 பாலினம் : ஆண்
Photo is available

282 YXB1494095
பெயர் : குருவம்மாள்
கணவர் பெயர்: கிருஷ்ணசாமி
வீட்டு எண் : 50
வயது : 65 பாலினம் : பெண்
Photo is available

283 FPQ2301034
பெயர் : குமரேசன்
தந்தை பெயர்: சக்திவேல்
வீட்டு எண் : 51
வயது : 50 பாலினம் : ஆண்
Photo is available

284 FPQ2301448
பெயர் : பிச்சை
தந்தை பெயர்: செல்வராஜ்
வீட்டு எண் : 53
வயது : 50 பாலினம் : ஆண்
Photo is available

285 YXB1494103
பெயர் : வீரையா
தந்தை பெயர்: திருமலை செட்டியார்
வீட்டு எண் : 55
வயது : 86 பாலினம் : ஆண்
Photo is available

286 YXB1494111
பெயர் : ராதாகிருஷ்ணன்
தந்தை பெயர்: வீரையா
வீட்டு எண் : 55
வயது : 55 பாலினம் : ஆண்
Photo is available

287 FPQ3696952
பெயர் : பாப்பா
கணவர் பெயர்: காளியப்பன்
வீட்டு எண் : 55
வயது : 50 பாலினம் : பெண்
Photo is available

288 FPQ3696978
பெயர் : வள்ளியம்மாள்
கணவர் பெயர்: ராதாகிருஷ்ணன்
வீட்டு எண் : 55A
வயது : 46 பாலினம் : பெண்
Photo is available

289 FPQ2299923
பெயர் : சித்ரா
தந்தை பெயர்: வடுகண்ணன்
வீட்டு எண் : 60
வயது : 41 பாலினம் : பெண்
Photo is available

290 FPQ1168194
பெயர் : கருப்பசாமி
தந்தை பெயர்: பாலு
வீட்டு எண் : 63
வயது : 56 பாலினம் : ஆண்
Photo is available

291 FPQ1283720
பெயர் : பரிபூரணம்
கணவர் பெயர்: கருப்பசாமி
வீட்டு எண் : 63
வயது : 50 பாலினம் : பெண்
Photo is available

292 YXB1494160
பெயர் : பையம்மாள்
கணவர் பெயர்: பரமசிவம்
வீட்டு எண் : 66
வயது : 82 பாலினம் : பெண்
Photo is available

293 FPQ1283522
பெயர் : லூர்துஅம்மாள்
கணவர் பெயர்: பன்னீர்
வீட்டு எண் : 66
வயது : 80 பாலினம் : பெண்
Photo is available

294 FPQ1283431
பெயர் : முனியாண்டி
தந்தை பெயர்: பன்னீர்
வீட்டு எண் : 66
வயது : 57 பாலினம் : ஆண்
Photo is available

295 FPQ1283654
பெயர் : முருகன்
தந்தை பெயர்: வேலு
வீட்டு எண் : 68
வயது : 58 பாலினம் : ஆண்
Photo is available

296 FPQ1283084
பெயர் : பேச்சியம்மாள்
கணவர் பெயர்: ராஜ்
வீட்டு எண் : 68
வயது : 47 பாலினம் : பெண்
Photo is available

297 FPQ1283191
பெயர் : சித்ரவள்ளி
கணவர் பெயர்: முனியாண்டி
வீட்டு எண் : 70
வயது : 54 பாலினம் : பெண்
Photo is available

298 FPQ0159743
பெயர் : மரியபாக்கியம்
கணவர் பெயர்: பவுன்பாண்டி
வீட்டு எண் : 72A
வயது : 58 பாலினம் : பெண்
Photo is available

299 YXB1494194
பெயர் : லட்சுமி
கணவர் பெயர்: சுப்பையா
வீட்டு எண் : 72A
வயது : 56 பாலினம் : பெண்
Photo is available

300 YXB1494202
பெயர் : சீனியம்மாள்
கணவர் பெயர்: பெருமாள்
வீட்டு எண் : 72C
வயது : 71 பாலினம் : பெண்
Photo is available

| 301 YXB1494228 | 302 FPQ2299097 | 303 FPQ2301620 |
|---|---|---|
| பெயர் : லட்சுமி<br>கணவர் பெயர்: பெருமாள்<br>வீட்டு எண் : 72C<br>வயது : 61 பாலினம் : பெண்<br>Photo is available | பெயர் : பாலகிருஷ்ணன்<br>தந்தை பெயர்: பெருமாள்<br>வீட்டு எண் : 72C<br>வயது : 42 பாலினம் : ஆண்<br>Photo is available | பெயர் : அண்ணாதுரை<br>தந்தை பெயர்: வீரையா<br>வீட்டு எண் : 74<br>வயது : 50 பாலினம் : ஆண்<br>Photo is available |
| **304** YXB1494236 | **305** YXB1494251 | **306** FPQ2901262 |
| பெயர் : ஆவுடையம்மாள்<br>கணவர் பெயர்: கோவிந்தன்<br>வீட்டு எண் : 78<br>வயது : 59 பாலினம் : பெண்<br>Photo is available | பெயர் : வெள்ளையம்மாள்<br>கணவர் பெயர்: கைலாசம்<br>வீட்டு எண் : 88<br>வயது : 61 பாலினம் : பெண்<br>Photo is available | பெயர் : செல்வம்<br>தந்தை பெயர்: முத்து<br>வீட்டு எண் : 92<br>வயது : 54 பாலினம் : ஆண்<br>Photo is available |
| **307** FPQ3696986 | **308** FPQ4148755 | **309** FPQ3624780 |
| பெயர் : தங்கமாரி<br>கணவர் பெயர்: செல்வம்<br>வீட்டு எண் : 92<br>வயது : 51 பாலினம் : பெண்<br>Photo is available | பெயர் : பூமாரி<br>கணவர் பெயர்: முருகன்<br>வீட்டு எண் : 94<br>வயது : 46 பாலினம் : பெண்<br>Photo is available | பெயர் : இராமர்<br>தந்தை பெயர்: பாலகிருஷ்ணன்<br>வீட்டு எண் : 96<br>வயது : 82 பாலினம் : ஆண்<br>Photo is available |
| **310** FPQ3624798 | **311** FPQ1283324 | **312** FPQ1283936 |
| பெயர் : கோபால்<br>தந்தை பெயர்: ராமர்<br>வீட்டு எண் : 96<br>வயது : 46 பாலினம் : ஆண்<br>Photo is available | பெயர் : ஜெயமேரி<br>கணவர் பெயர்: சந்திரமோகன்<br>வீட்டு எண் : 97<br>வயது : 51 பாலினம் : பெண்<br>Photo is available | பெயர் : கோவிந்தராஜ்<br>தந்தை பெயர்: ஆரோக்கியம்<br>வீட்டு எண் : 98<br>வயது : 52 பாலினம் : ஆண்<br>Photo is available |
| **313** FPQ1283886 | **314** FPQ2299956 | **315** FPQ2300010 |
| பெயர் : முனீஸ்வரி<br>கணவர் பெயர்: கோவிந்தன்<br>வீட்டு எண் : 98<br>வயது : 46 பாலினம் : பெண்<br>Photo is available | பெயர் : குமரேசன்<br>தந்தை பெயர்: சுப்பையா<br>வீட்டு எண் : 99<br>வயது : 55 பாலினம் : ஆண்<br>Photo is available | பெயர் : தெய்வானை<br>கணவர் பெயர்: குமரேசன்<br>வீட்டு எண் : 99<br>வயது : 52 பாலினம் : பெண்<br>Photo is available |
| **316** FPQ1282995 | **317** FPQ1168103 | **318** FPQ2300507 |
| பெயர் : அய்யப்பன்<br>தந்தை பெயர்: ராமசாமி<br>வீட்டு எண் : 100<br>வயது : 74 பாலினம் : ஆண்<br>Photo is available | பெயர் : வள்ளி<br>கணவர் பெயர்: அய்யப்பன்<br>வீட்டு எண் : 100<br>வயது : 68 பாலினம் : பெண்<br>Photo is available | பெயர் : ராஜேஸ்வரி<br>கணவர் பெயர்: குருசாமி<br>வீட்டு எண் : 100<br>வயது : 52 பாலினம் : பெண்<br>Photo is available |
| **319** FPQ1283316 | **320** YXB1494285 | **321** FPQ3697026 |
| பெயர் : செல்வம்<br>தந்தை பெயர்: அழகுசுந்தரம்<br>வீட்டு எண் : 102A<br>வயது : 48 பாலினம் : ஆண்<br>Photo is available | பெயர் : செல்வி<br>கணவர் பெயர்: பிச்சை<br>வீட்டு எண் : 108<br>வயது : 58 பாலினம் : பெண்<br>Photo is available | பெயர் : செந்தில்குமாரி<br>கணவர் பெயர்: பிச்சை<br>வீட்டு எண் : 108<br>வயது : 43 பாலினம் : பெண்<br>Photo is available |
| **322** FPQ2298966 | **323** FPQ1283563 | **324** FPQ2300689 |
| பெயர் : ஜெனித்<br>தந்தை பெயர்: பிச்சை<br>வீட்டு எண் : 108<br>வயது : 42 பாலினம் : பெண்<br>Photo is available | பெயர் : சுந்ரேஸ்வரி<br>கணவர் பெயர்: இதயகனி<br>வீட்டு எண் : 110<br>வயது : 46 பாலினம் : பெண்<br>Photo is available | பெயர் : குமார்<br>தந்தை பெயர்: சீமோன்<br>வீட்டு எண் : 111<br>வயது : 43 பாலினம் : ஆண்<br>Photo is available |
| **325** YXB1494293 | **326** FPQ2301364 | **327** FPQ2300739 |
| பெயர் : அனந்தப்பன்<br>தந்தை பெயர்: சாத்தான்<br>வீட்டு எண் : 116<br>வயது : 64 பாலினம் : ஆண்<br>Photo is available | பெயர் : கோவிந்தராஜ்<br>தந்தை பெயர்: பெருமாள்<br>வீட்டு எண் : 116<br>வயது : 60 பாலினம் : ஆண்<br>Photo is available | பெயர் : கோபால்சாமி<br>தந்தை பெயர்: அனந்தப்பன்<br>வீட்டு எண் : 116<br>வயது : 43 பாலினம் : ஆண்<br>Photo is available |
| **328** YXB1034693 | **329** FPQ1283217 | **330** FPQ2299931 |
| பெயர் : தமிழழகன்<br>தந்தை பெயர்: தவமணி<br>வீட்டு எண் : 118<br>வயது : 29 பாலினம் : ஆண்<br>Photo is available | பெயர் : முருகேசன்<br>தந்தை பெயர்: ஆண்டி<br>வீட்டு எண் : 119<br>வயது : 51 பாலினம் : ஆண்<br>Photo is available | பெயர் : ராமலட்சுமி<br>கணவர் பெயர்: முருகேசன்<br>வீட்டு எண் : 119<br>வயது : 45 பாலினம் : பெண்<br>Photo is available |

| | | |
|---|---|---|
| 331 FPQ1283423<br>பெயர் : மாரியம்மாள்<br>கணவர் பெயர்: பீட்டர்<br>வீட்டு எண் : 122<br>வயது : 58 பாலினம் : பெண்<br>Photo is available | 332 YXB0652834<br>பெயர் : ஜெர்மினாள்<br>கணவர் பெயர்: கனி<br>வீட்டு எண் : 134/224<br>வயது : 49 பாலினம் : பெண்<br>Photo is available | 333 FPQ1283159<br>பெயர் : ஜெனோவா<br>கணவர் பெயர்: சிவராமன்<br>வீட்டு எண் : 138<br>வயது : 46 பாலினம் : பெண்<br>Photo is available |
| 334 FPQ1284017<br>பெயர் : சின்னம்மாள்<br>கணவர் பெயர்: அமல்ராஜ்<br>வீட்டு எண் : 143<br>வயது : 71 பாலினம் : பெண்<br>Photo is available | 335 FPQ1283662<br>பெயர் : பிச்சை<br>தந்தை பெயர்: செல்வராஜ்<br>வீட்டு எண் : 143<br>வயது : 58 பாலினம் : ஆண்<br>Photo is available | 336 FPQ3697034<br>பெயர் : செல்வி<br>கணவர் பெயர்: பிச்சை<br>வீட்டு எண் : 143<br>வயது : 56 பாலினம் : பெண்<br>Photo is available |
| 337 FPQ1283399<br>பெயர் : அன்னபுஷ்பம்<br>கணவர் பெயர்: ஜெயபிரகாஸ்<br>வீட்டு எண் : 143<br>வயது : 55 பாலினம் : பெண்<br>Photo is available | 338 FPQ1284041<br>பெயர் : சவுந்திரம்<br>கணவர் பெயர்: பார்த்திபன்<br>வீட்டு எண் : 145A<br>வயது : 51 பாலினம் : பெண்<br>Photo is available | 339 YXB1192616<br>பெயர் : வசந்தகுமார்<br>தந்தை பெயர்: செல்வம்<br>வீட்டு எண் : 150<br>வயது : 28 பாலினம் : ஆண்<br>Photo is available |
| 340 FPQ1283266<br>பெயர் : சண்முகதாய்<br>கணவர் பெயர்: ராஜ்<br>வீட்டு எண் : 156<br>வயது : 52 பாலினம் : பெண்<br>Photo is available | 341 YXB0984674<br>பெயர் : கருப்பாயி<br>கணவர் பெயர்: ஜெயபிரகாஷ்<br>வீட்டு எண் : 157<br>வயது : 43 பாலினம் : பெண்<br>Photo is available | 342 FPQ1283308<br>பெயர் : சீதா<br>கணவர் பெயர்: அனந்தப்பன்<br>வீட்டு எண் : 158<br>வயது : 52 பாலினம் : பெண்<br>Photo is available |
| 343 FPQ3697059<br>பெயர் : வேலன்<br>தந்தை பெயர்: சுப்பையா<br>வீட்டு எண் : 163A<br>வயது : 71 பாலினம் : ஆண்<br>Photo is available | 344 FPQ3697042<br>பெயர் : வேலன்<br>தந்தை பெயர்: பெருமாள்<br>வீட்டு எண் : 163A<br>வயது : 52 பாலினம் : ஆண்<br>Photo is available | # 345 FPQ3904653<br>பெயர் : ஜெயமணி<br>கணவர் பெயர்: சூசைராஜ்<br>வீட்டு எண் : 226<br>வயது : 63 பாலினம் : பெண்<br>Photo is available |
| 346 FPQ1282912<br>பெயர் : பிச்சை<br>தந்தை பெயர்: மோட்சம்<br>வீட்டு எண் : 226<br>வயது : 49 பாலினம் : ஆண்<br>Photo is available | 347 FPQ1284066<br>பெயர் : சிங்கம்<br>தந்தை பெயர்: அய்யாசாமி<br>வீட்டு எண் : 240<br>வயது : 53 பாலினம் : ஆண்<br>Photo is available | 348 FPQ3835493<br>பெயர் : உவரிஅந்தோணியம்மாள்<br>கணவர் பெயர்: சின்னப்பன்<br>வீட்டு எண் : 240-2<br>வயது : 47 பாலினம் : பெண்<br>Photo is available |

| | | |
|---|---|---|
| 349 YXB0553727<br>பெயர் : மீனாட்சிசுந்தரம்<br>தந்தை பெயர்: வீரகுமார் பிள்ளை<br>வீட்டு எண் : 1-11A<br>வயது : 64 பாலினம் : ஆண்<br>Photo is available | 350 YXB0266502<br>பெயர் : கிருஷ்ணவேணி<br>தந்தை பெயர்: கிருஷ்ணசாமி<br>வீட்டு எண் : 1-18<br>வயது : 37 பாலினம் : பெண்<br>Photo is available | 351 YXB0553826<br>பெயர் : வீரதிலகம்<br>தந்தை பெயர்: திருப்பதி<br>வீட்டு எண் : 1-43A<br>வயது : 33 பாலினம் : ஆண்<br>Photo is available |
| 352 YXB0265694<br>பெயர் : சம்மனசு<br>தந்தை பெயர்: சூசைராஜ்<br>வீட்டு எண் : 1-49<br>வயது : 36 பாலினம் : பெண்<br>Photo is available | 353 YXB0265454<br>பெயர் : விமலாராணி<br>தந்தை பெயர்: பாலகிருஷ்ணன்<br>வீட்டு எண் : 1-49<br>வயது : 35 பாலினம் : பெண்<br>Photo is available | 354 YXB0553842<br>பெயர் : வெங்கடாஜலபதி<br>தந்தை பெயர்: ராமராஜ்<br>வீட்டு எண் : 1-50<br>வயது : 36 பாலினம் : ஆண்<br>Photo is available |
| 355 YXB0553818<br>பெயர் : அழகுஜோதி<br>தந்தை பெயர்: சுந்தராஜ்<br>வீட்டு எண் : 1-57<br>வயது : 33 பாலினம் : ஆண்<br>Photo is available | 356 YXB0553792<br>பெயர் : வெங்கடாச்சலம்<br>தந்தை பெயர்: கணபதி செட்டியார்<br>வீட்டு எண் : 1-60A<br>வயது : 68 பாலினம் : ஆண்<br>Photo is available | 357 YXB0553800<br>பெயர் : சீனியம்மாள்<br>கணவர் பெயர்: வெங்கடாசலம்<br>வீட்டு எண் : 1-60A<br>வயது : 59 பாலினம் : பெண்<br>Photo is available |
| 358 YXB0553701<br>பெயர் : மணிகண்டன்<br>தந்தை பெயர்: வெங்கடாசலம்<br>வீட்டு எண் : 1-60A<br>வயது : 32 பாலினம் : ஆண்<br>Photo is available | 359 YXB0758110<br>பெயர் : தனலட்சுமி<br>தந்தை பெயர்: அழகர்சாமி<br>வீட்டு எண் : 1-63<br>வயது : 32 பாலினம் : பெண்<br>Photo is available | 360 YXB0553784<br>பெயர் : பஞ்சவர்ணம்<br>கணவர் பெயர்: ராமர்<br>வீட்டு எண் : 1-66A<br>வயது : 42 பாலினம் : பெண்<br>Photo is available |
| 361 YXB2202083<br>பெயர் : காளியம்மாள்<br>தந்தை பெயர்: ராஜன்<br>வீட்டு எண் : 1/67<br>வயது : 25 பாலினம் : பெண்<br>Photo is available | 362 YXB0266304<br>பெயர் : பாண்டிக்கண்ணன்<br>தந்தை பெயர்: சமுத்திரவேல்<br>வீட்டு எண் : 1-68<br>வயது : 36 பாலினம் : ஆண்<br>Photo is available | 363 YXB0553719<br>பெயர் : காளியப்பன்<br>தந்தை பெயர்: குருசாமி<br>வீட்டு எண் : 1-72<br>வயது : 41 பாலினம் : ஆண்<br>Photo is available |
| 364 YXB0758359<br>பெயர் : தேசிங்குராஜா<br>தந்தை பெயர்: ரஞ்சித்<br>வீட்டு எண் : 1-72<br>வயது : 34 பாலினம் : ஆண்<br>Photo is available | 365 YXB2203339<br>பெயர் : செல்வி<br>கணவர் பெயர்: வேங்கையன்<br>வீட்டு எண் : 1/72<br>வயது : 21 பாலினம் : பெண்<br>Photo is available | #2 366 YXB0758144<br>பெயர் : ராஜேஸ்வரி க<br>தந்தை பெயர்: கண்ணன்<br>வீட்டு எண் : 2/72<br>வயது : 28 பாலினம் : பெண்<br>Photo is available |
| 367 YXB0553768<br>பெயர் : சிவகுமார்<br>தந்தை பெயர்: மாயாண்டி<br>வீட்டு எண் : 1-96<br>வயது : 35 பாலினம் : ஆண்<br>Photo is available | 368 YXB0553776<br>பெயர் : சதீஸ்<br>தந்தை பெயர்: மாயாண்டி<br>வீட்டு எண் : 1-96<br>வயது : 34 பாலினம் : ஆண்<br>Photo is available | 369 YXB0859520<br>பெயர் : இளமுகிலன்<br>தந்தை பெயர்: மரியலூர்து<br>வீட்டு எண் : 1-111<br>வயது : 49 பாலினம் : ஆண்<br>Photo is available |
| 370 YXB0553651<br>பெயர் : சுரேஷ்<br>தந்தை பெயர்: மலைச்சாமி<br>வீட்டு எண் : 1-120<br>வயது : 32 பாலினம் : ஆண்<br>Photo is available | 371 YXB0265876<br>பெயர் : இசக்கிராஜ்<br>தந்தை பெயர்: பெருமாள்<br>வீட்டு எண் : 1-138<br>வயது : 36 பாலினம் : ஆண்<br>Photo is available | 372 YXB0265884<br>பெயர் : ரமேஷ்<br>தந்தை பெயர்: பெருமாள்<br>வீட்டு எண் : 1-168<br>வயது : 43 பாலினம் : ஆண்<br>Photo is available |
| 373 YXB0859553<br>பெயர் : ஜான்சி<br>கணவர் பெயர்: பிரபு<br>வீட்டு எண் : 1-NA<br>வயது : 34 பாலினம் : பெண்<br>Photo is available | 374 YXB0266247<br>பெயர் : ஆதிநாராயணன்<br>தந்தை பெயர்: மோட்சம்<br>வீட்டு எண் : 2/2<br>வயது : 41 பாலினம் : ஆண்<br>Photo is available | 375 YXB2213791<br>பெயர் : வினோத்குமார்<br>தந்தை பெயர்: சண்முகவேல்<br>வீட்டு எண் : 2/14<br>வயது : 29 பாலினம் : ஆண்<br>Photo is available |
| 376 YXB2201754<br>பெயர் : ராஜன்<br>தந்தை பெயர்: முடியப்பன்<br>வீட்டு எண் : 2/15<br>வயது : 55 பாலினம் : ஆண்<br>Photo is available | 377 YXB0266056<br>பெயர் : லெனின்<br>தந்தை பெயர்: ராஜ்<br>வீட்டு எண் : 2-15<br>வயது : 36 பாலினம் : ஆண்<br>Photo is available | 378 YXB2218287<br>பெயர் : அமல்ராஜ்<br>தந்தை பெயர்: ராஜன்<br>வீட்டு எண் : 2/15<br>வயது : 28 பாலினம் : ஆண்<br>Photo is available |

379 YXB0266445
பெயர் : செல்வி
கணவர் பெயர்: ஆதிநாராயணன்
வீட்டு எண் : 2/22
வயது : 38 பாலினம் : பெண்
Photo is available

380 YXB0553685
பெயர் : வீரலட்சுமி
தந்தை பெயர்: சுப்பிரமணி
வீட்டு எண் : 2-30A
வயது : 32 பாலினம் : பெண்
Photo is available

381 YXB0553552
பெயர் : சுப்பிரமணி
தந்தை பெயர்: கணபதி
வீட்டு எண் : 2-33
வயது : 58 பாலினம் : ஆண்
Photo is available

382 YXB0553578
பெயர் : முனியம்மாள்
கணவர் பெயர்: சுப்பிரமணி
வீட்டு எண் : 2-33
வயது : 48 பாலினம் : பெண்
Photo is available

383 YXB0553677
பெயர் : அல்லிராணி
தந்தை பெயர்: காசி
வீட்டு எண் : 2-41
வயது : 35 பாலினம் : பெண்
Photo is available

384 YXB0266130
பெயர் : வீரம்மாள்
கணவர் பெயர்: திருவேங்கடம்
வீட்டு எண் : 2-46
வயது : 91 பாலினம் : பெண்
Photo is available

385 YXB2213726
பெயர் : சரண்
தந்தை பெயர்: கர்ணன்
வீட்டு எண் : 2/55
வயது : 20 பாலினம் : ஆண்
Photo is available

386 YXB0859561
பெயர் : முருகலட்சுமி
கணவர் பெயர்: மகாலிங்கம்
வீட்டு எண் : 2-61A
வயது : 33 பாலினம் : பெண்
Photo is available

387 YXB2257038
பெயர் : திலகக்கனி பா
தந்தை பெயர்: பாலமுருகன்
வீட்டு எண் : 2/64
வயது : 20 பாலினம் : பெண்
Photo is available

388 YXB0035949
பெயர் : முனியாண்டி
தந்தை பெயர்: கிழலன்
வீட்டு எண் : 2-77
வயது : 56 பாலினம் : ஆண்
Photo is available

389 FPQ2301117
பெயர் : கணபதி
கணவர் பெயர்: கணேசன்
வீட்டு எண் : 2/80
வயது : 49 பாலினம் : பெண்
Photo is available

390 YXB0356873
பெயர் : மலைச்சாமி
தந்தை பெயர்: மூர்த்தி
வீட்டு எண் : 2-85
வயது : 37 பாலினம் : ஆண்
Photo is available

391 YXB0265645
பெயர் : சிவராமன்
தந்தை பெயர்: சேது
வீட்டு எண் : 2-86
வயது : 37 பாலினம் : ஆண்
Photo is available

392 YXB0266163
பெயர் : ஜான்நிக்கோலஸ்
தந்தை பெயர்: சேசு
வீட்டு எண் : 2-86
வயது : 34 பாலினம் : ஆண்
Photo is available

393 FPQ2301349
பெயர் : கணேசன்
தந்தை பெயர்: மாரியப்பன்
வீட்டு எண் : 2/127
வயது : 54 பாலினம் : ஆண்
Photo is available

394 YXB0266510
பெயர் : முத்து
தந்தை பெயர்: பெருமாள்
வீட்டு எண் : 2-138
வயது : 35 பாலினம் : ஆண்
Photo is available

395 YXB0266338
பெயர் : பாலகிருஷ்ணன்
தந்தை பெயர்: மணிவண்ணன்
வீட்டு எண் : 2-140
வயது : 35 பாலினம் : ஆண்
Photo is available

396 YXB0553958
பெயர் : சின்னப்பராஜ்
தந்தை பெயர்: பாக்கியம்
வீட்டு எண் : 2-150
வயது : 68 பாலினம் : ஆண்
Photo is available

397 YXB0553966
பெயர் : சூசையம்மாள்
கணவர் பெயர்: சின்னப்பராஜ்
வீட்டு எண் : 2-150
வயது : 61 பாலினம் : பெண்
Photo is available

398 YXB0553941
பெயர் : ரவி
தந்தை பெயர்: சின்னப்பராஜ்
வீட்டு எண் : 2-150
வயது : 32 பாலினம் : ஆண்
Photo is available

399 YXB0265629
பெயர் : சின்னப்பன்
தந்தை பெயர்: மரியசுந்தரம்
வீட்டு எண் : 2-163
வயது : 74 பாலினம் : ஆண்
Photo is available

400 YXB0265470
பெயர் : சரஸ்வதி
கணவர் பெயர்: சின்னப்பன்
வீட்டு எண் : 2-163
வயது : 73 பாலினம் : பெண்
Photo is available

401 YXB0265611
பெயர் : குமார்
தந்தை பெயர்: சின்னப்பன்
வீட்டு எண் : 2-163
வயது : 50 பாலினம் : ஆண்
Photo is available

402 YXB0265462
பெயர் : ஆனந்தவள்ளி
கணவர் பெயர்: குமார்
வீட்டு எண் : 2-163
வயது : 46 பாலினம் : பெண்
Photo is available

403 YXB0266288
பெயர் : சிவா ஆ
தந்தை பெயர்: ஆபிரஹாம்
வீட்டு எண் : 2/167
வயது : 45 பாலினம் : ஆண்
Photo is available

404 YXB0758367
பெயர் : காளீஸ்வரி
கணவர் பெயர்: குமரேசன்
வீட்டு எண் : 2-174
வயது : 46 பாலினம் : பெண்
Photo is available

405 YXB0553693
பெயர் : பிரபாகரன்
தந்தை பெயர்: சஞ்சீவி
வீட்டு எண் : 2-212
வயது : 33 பாலினம் : ஆண்
Photo is available

406 YXB0553891
பெயர் : செல்வம்
தந்தை பெயர்: ஜேம்ஸ்
வீட்டு எண் : 2-230
வயது : 47 பாலினம் : ஆண்
Photo is available

407 YXB0553875
பெயர் : மலையரசி
கணவர் பெயர்: செல்வம்
வீட்டு எண் : 2-230
வயது : 41 பாலினம் : பெண்
Photo is available

408 FPQ1376573
பெயர் : சுரேஷ்
தந்தை பெயர்: வெங்கடாசலம்
வீட்டு எண் : 3
வயது : 44 பாலினம் : ஆண்
Photo is available

| | | |
|---|---|---|
| 409 YXB0265835<br>பெயர் : பரலோகராஜ்<br>தந்தை பெயர்: வர்கிஸ்<br>வீட்டு எண் : 3<br>வயது : 35 பாலினம் : ஆண்<br>Photo is available | 410 YXB0265801<br>பெயர் : தெங்கர்<br>தந்தை பெயர்: சங்கரலிங்கம்<br>வீட்டு எண் : 3-1<br>வயது : 39 பாலினம் : ஆண்<br>Photo is available | 411 YXB0266460<br>பெயர் : ஆத்தியம்மாள்<br>கணவர் பெயர்: சொர்ணகுமார்<br>வீட்டு எண் : 3-4<br>வயது : 38 பாலினம் : பெண்<br>Photo is available |
| 412 YXB0859546<br>பெயர் : சுரேஷ்<br>தந்தை பெயர்: ராமர்<br>வீட்டு எண் : 3-4<br>வயது : 31 பாலினம் : ஆண்<br>Photo is available | 413 YXB0266478<br>பெயர் : ஆனந்தவள்ளி<br>கணவர் பெயர்: தனுஷ்கோடி<br>வீட்டு எண் : 3-5<br>வயது : 38 பாலினம் : பெண்<br>Photo is available | 414 YXB0376038<br>பெயர் : எர்ராஜ்<br>தந்தை பெயர்: பெருமாள்<br>வீட்டு எண் : 3-7<br>வயது : 43 பாலினம் : ஆண்<br>Photo is available |
| 415 YXB2213783<br>பெயர் : பசுபதிபாண்டியன்<br>தந்தை பெயர்: தங்கபாண்டி<br>வீட்டு எண் : 3/10<br>வயது : 20 பாலினம் : ஆண்<br>Photo is available | 416 YXB0265579<br>பெயர் : பழனியம்மாள்<br>கணவர் பெயர்: சத்தியராஜ்<br>வீட்டு எண் : 3-12<br>வயது : 37 பாலினம் : பெண்<br>Photo is available | 417 YXB0266031<br>பெயர் : தமிழரசி<br>கணவர் பெயர்: விநாயகமூர்த்தி<br>வீட்டு எண் : 3-16<br>வயது : 35 பாலினம் : பெண்<br>Photo is available |
| 418 YXB0376103<br>பெயர் : பாண்டியராஜ்<br>தந்தை பெயர்: கணேசன்<br>வீட்டு எண் : 3-21<br>வயது : 43 பாலினம் : ஆண்<br>Photo is available | 419 YXB0553909<br>பெயர் : கோவிந்தன்<br>கணவர் பெயர்: மாறையான்<br>வீட்டு எண் : 3-26<br>வயது : 55 பாலினம் : பெண்<br>Photo is available | 420 YXB0265595<br>பெயர் : ராமர்<br>தந்தை பெயர்: கோவிந்தன்<br>வீட்டு எண் : 3-26<br>வயது : 35 பாலினம் : ஆண்<br>Photo is available |
| 421 YXB0375832<br>பெயர் : கற்பகவள்ளி<br>கணவர் பெயர்: பாண்டியராஜ்<br>வீட்டு எண் : 3-27<br>வயது : 40 பாலினம் : பெண்<br>Photo is available | 422 YXB0376046<br>பெயர் : ஜெயராம்<br>தந்தை பெயர்: ஞானகுரு<br>வீட்டு எண் : 3-32<br>வயது : 46 பாலினம் : ஆண்<br>Photo is available | 423 YXB0376053<br>பெயர் : அழகேஸ்வரி<br>கணவர் பெயர்: ஜெயராம்<br>வீட்டு எண் : 3-32<br>வயது : 43 பாலினம் : பெண்<br>Photo is available |
| 424 YXB0035956<br>பெயர் : அன்னலட்சுமி<br>கணவர் பெயர்: பாண்டியன்<br>வீட்டு எண் : 3-37<br>வயது : 51 பாலினம் : பெண்<br>Photo is available | 425 YXB0375840<br>பெயர் : முத்துக்குமார்<br>தந்தை பெயர்: ஞானகுரு<br>வீட்டு எண் : 3-43<br>வயது : 43 பாலினம் : ஆண்<br>Photo is available | 426 YXB0375725<br>பெயர் : விஜயா<br>கணவர் பெயர்: முத்துக்குமார்<br>வீட்டு எண் : 3-43<br>வயது : 41 பாலினம் : பெண்<br>Photo is available |
| 427 YXB0266312<br>பெயர் : குருவம்மாள்<br>கணவர் பெயர்: குமார்<br>வீட்டு எண் : 3-43<br>வயது : 39 பாலினம் : பெண்<br>Photo is available | 428 YXB0553883<br>பெயர் : ராமுத்தாய்<br>கணவர் பெயர்: குமரேசன்<br>வீட்டு எண் : 3-51<br>வயது : 47 பாலினம் : பெண்<br>Photo is available | 429 YXB0553537<br>பெயர் : சுகன்யா<br>தந்தை பெயர்: ராஜாமணி<br>வீட்டு எண் : 3-51<br>வயது : 31 பாலினம் : பெண்<br>Photo is available |
| 430 YXB0265744<br>பெயர் : கமலா<br>தந்தை பெயர்: சோமன்<br>வீட்டு எண் : 3-52<br>வயது : 35 பாலினம் : பெண்<br>Photo is available | 431 YXB2257897<br>பெயர் : பிரித்திகா<br>தந்தை பெயர்: சதுரகிரியான்<br>வீட்டு எண் : 3/52<br>வயது : 20 பாலினம் : பெண்<br>Photo is available | 432 YXB0265678<br>பெயர் : ராஜ்<br>தந்தை பெயர்: கபரியேல்<br>வீட்டு எண் : 3-57<br>வயது : 56 பாலினம் : ஆண்<br>Photo is available |
| 433 YXB0265967<br>பெயர் : செல்வி<br>தந்தை பெயர்: ராசு<br>வீட்டு எண் : 3-57<br>வயது : 37 பாலினம் : பெண்<br>Photo is available | 434 YXB0265975<br>பெயர் : ராமர்<br>தந்தை பெயர்: ராஜ்<br>வீட்டு எண் : 3-57<br>வயது : 36 பாலினம் : ஆண்<br>Photo is available | 435 YXB0266148<br>பெயர் : சுகுமார்<br>தந்தை பெயர்: கோவிந்தராஜ்<br>வீட்டு எண் : 3-58<br>வயது : 35 பாலினம் : ஆண்<br>Photo is available |
| 436 YXB0265447<br>பெயர் : ஜெயசீலன்<br>தந்தை பெயர்: சின்னத்தம்பி<br>வீட்டு எண் : 3-63<br>வயது : 46 பாலினம் : ஆண்<br>Photo is available | 437 YXB0265686<br>பெயர் : அழகர்சாமி<br>தந்தை பெயர்: ராஜாராம்<br>வீட்டு எண் : 3-67<br>வயது : 36 பாலினம் : ஆண்<br>Photo is available | 438 YXB0132944<br>பெயர் : பஞ்சவர்ணம்<br>கணவர் பெயர்: ஆழ்வார்<br>வீட்டு எண் : 3-69<br>வயது : 56 பாலினம் : பெண்<br>Photo is available |

| | | |
|---|---|---|
| 439 YXB0035972<br>பெயர் : தேவன்<br>தந்தை பெயர்: காந்தி<br>வீட்டு எண் : 3-72<br>வயது : 49 பாலினம் : ஆண்<br>Photo is available | 440 YXB0035964<br>பெயர் : மாரியம்மாள்<br>கணவர் பெயர்: தேவன்<br>வீட்டு எண் : 3-72<br>வயது : 46 பாலினம் : பெண்<br>Photo is available | 441 YXB2192938<br>பெயர் : சரவணன்<br>தந்தை பெயர்: நடராஜன்<br>வீட்டு எண் : 3/72<br>வயது : 39 பாலினம் : ஆண்<br>Photo is available |
| 442 YXB0266429<br>பெயர் : ஆனந்தவள்ளி<br>கணவர் பெயர்: குட்டிமணி<br>வீட்டு எண் : 3-72<br>வயது : 38 பாலினம் : பெண்<br>Photo is available | 443 YXB0266239<br>பெயர் : தமிழ்செல்வி<br>கணவர் பெயர்: லட்சுமணன்<br>வீட்டு எண் : 3-72<br>வயது : 37 பாலினம் : பெண்<br>Photo is available | 444 YXB0553669<br>பெயர் : சரவணன்<br>தந்தை பெயர்: நடராஜன்<br>வீட்டு எண் : 3-77<br>வயது : 45 பாலினம் : ஆண்<br>Photo is available |
| 445 YXB0132951<br>பெயர் : ஆழ்வார்<br>தந்தை பெயர்: ராஜேந்திரன்<br>வீட்டு எண் : 3/84<br>வயது : 67 பாலினம் : ஆண்<br>Photo is available | 446 YXB0553594<br>பெயர் : மரியபுஷ்பம்<br>கணவர் பெயர்: ராமர்<br>வீட்டு எண் : 3-85<br>வயது : 68 பாலினம் : பெண்<br>Photo is available | 447 YXB0265751<br>பெயர் : பழனியம்மாள்<br>தந்தை பெயர்: ஆரோக்கியம்<br>வீட்டு எண் : 3-96<br>வயது : 37 பாலினம் : பெண்<br>Photo is available |
| 448 YXB0266254<br>பெயர் : ராஜாராம்<br>தந்தை பெயர்: சுப்பையா<br>வீட்டு எண் : 3-98<br>வயது : 93 பாலினம் : ஆண்<br>Photo is available | 449 YXB0265959<br>பெயர் : பவித்திரா<br>கணவர் பெயர்: ஜெயக்குமார்<br>வீட்டு எண் : 3-101<br>வயது : 35 பாலினம் : பெண்<br>Photo is available | 450 YXB2146553<br>பெயர் : தங்கேஸ்வரி<br>கணவர் பெயர்: செல்லமணி<br>வீட்டு எண் : 3/106<br>வயது : 25 பாலினம் : பெண்<br>Photo is available |
| 451 YXB0266015<br>பெயர் : மான்ராஜா<br>தந்தை பெயர்: அனந்தப்பன்<br>வீட்டு எண் : 3-107<br>வயது : 36 பாலினம் : ஆண்<br>Photo is available | 452 YXB0375931<br>பெயர் : நிர்மலாதேவி<br>கணவர் பெயர்: கோவிந்தன்<br>வீட்டு எண் : 3-109<br>வயது : 52 பாலினம் : பெண்<br>Photo is available | 453 YXB0266528<br>பெயர் : தேசிங்ராஜா<br>தந்தை பெயர்: ஆர்த்தி<br>வீட்டு எண் : 3-116<br>வயது : 42 பாலினம் : ஆண்<br>Photo is available |
| 454 YXB2311843<br>பெயர் : முனியாண்டி<br>தந்தை பெயர்: ஜெயராம்<br>வீட்டு எண் : 3/136<br>வயது : 20 பாலினம் : ஆண்<br>Photo is available | 455 YXB0375857<br>பெயர் : செல்வி<br>கணவர் பெயர்: சுப்பிரமணி<br>வீட்டு எண் : 3-139<br>வயது : 63 பாலினம் : பெண்<br>Photo is available | 456 YXB0375949<br>பெயர் : பாலகிருஷ்ணன்<br>தந்தை பெயர்: சுப்பிரமணி<br>வீட்டு எண் : 3-139<br>வயது : 34 பாலினம் : ஆண்<br>Photo is available |
| 457 YXB0376020<br>பெயர் : முத்துவேல்முருகன்<br>தந்தை பெயர்: பன்னீர்செல்வம்<br>வீட்டு எண் : 3-139A<br>வயது : 44 பாலினம் : ஆண்<br>Photo is available | 458 YXB0375667<br>பெயர் : நாகஜோதி<br>கணவர் பெயர்: முத்துவேல்முருகன்<br>வீட்டு எண் : 3-139A<br>வயது : 39 பாலினம் : பெண்<br>Photo is available | # 459 YXB0265488<br>பெயர் : நிர்மலா தேவி<br>கணவர் பெயர்: கௌதமன்<br>வீட்டு எண் : 3/144<br>வயது : 40 பாலினம் : பெண்<br>Photo is available |
| 460 YXB2146579<br>பெயர் : வீரலட்சுமி<br>கணவர் பெயர்: மாரிமுத்து<br>வீட்டு எண் : 3/145ஏ<br>வயது : 23 பாலினம் : பெண்<br>Photo is available | 461 YXB2193563<br>பெயர் : ஆனந்த்<br>தந்தை பெயர்: ராஜ்<br>வீட்டு எண் : 3/148<br>வயது : 21 பாலினம் : ஆண்<br>Photo is available | 462 YXB0265983<br>பெயர் : அலமேலு<br>கணவர் பெயர்: பாக்கியராஜ்<br>வீட்டு எண் : 3/151<br>வயது : 43 பாலினம் : பெண்<br>Photo is available |
| 463 YXB0356881<br>பெயர் : முத்துக்கிருஷ்ணன்<br>தந்தை பெயர்: வெங்கடாச்சலம்<br>வீட்டு எண் : 13<br>வயது : 35 பாலினம் : ஆண்<br>Photo is available | 464 FPQ2301505<br>பெயர் : மூர்த்தி<br>தந்தை பெயர்: மாணிக்கம்<br>வீட்டு எண் : 18<br>வயது : 64 பாலினம் : ஆண்<br>Photo is available | 465 YXB0266452<br>பெயர் : சின்னப்பொன்னு<br>கணவர் பெயர்: லட்சுமணப்பெருமாள்<br>வீட்டு எண் : 31<br>வயது : 38 பாலினம் : பெண்<br>Photo is available |
| 466 YXB2193555<br>பெயர் : இராமலட்சுமி<br>தாயின் பெயர்: முத்துமாரி<br>வீட்டு எண் : 34<br>வயது : 24 பாலினம் : பெண்<br>Photo is available | 467 YXB0265702<br>பெயர் : பெருமாள்<br>தந்தை பெயர்: காந்தி<br>வீட்டு எண் : 35<br>வயது : 59 பாலினம் : ஆண்<br>Photo is available | 468 YXB0266007<br>பெயர் : முத்துலட்சுமி<br>கணவர் பெயர்: பரலோகராஜ்<br>வீட்டு எண் : 42<br>வயது : 38 பாலினம் : பெண்<br>Photo is available |

| | | |
|---|---|---|
| 469 YXB0265421<br>பெயர் : செல்வி<br>கணவர் பெயர்: ஆறுமுகம்<br>வீட்டு எண் : 48<br>வயது : 49 பாலினம் : பெண்<br>Photo is available | 470 FPQ2301489<br>பெயர் : ஜோதி<br>கணவர் பெயர்: சந்தனலிங்கம்<br>வீட்டு எண் : 51<br>வயது : 54 பாலினம் : பெண்<br>Photo is available | 471 YXB0266262<br>பெயர் : பரலோகராஜ்<br>தந்தை பெயர்: சின்னச்சாமி<br>வீட்டு எண் : 55<br>வயது : 40 பாலினம் : ஆண்<br>Photo is available |
| 472 FPQ3697083<br>பெயர் : வீரஅழகம்மாள்<br>கணவர் பெயர்: ராமர்<br>வீட்டு எண் : 57<br>வயது : 57 பாலினம் : பெண்<br>Photo is available | 473 YXB2286516<br>பெயர் : ஆகாஷ்<br>தாயின் பெயர்: வனபேச்சி<br>வீட்டு எண் : 72<br>வயது : 21 பாலினம் : ஆண்<br>Photo is available | 474 YXB0265553<br>பெயர் : ஜெயராஜ்<br>தந்தை பெயர்: மரியபொன்னு<br>வீட்டு எண் : 73<br>வயது : 61 பாலினம் : ஆண்<br>Photo is available |
| 475 YXB0265561<br>பெயர் : முத்துபவுன்<br>கணவர் பெயர்: ஜெயராஜ்<br>வீட்டு எண் : 73<br>வயது : 46 பாலினம் : பெண்<br>Photo is available | 476 YXB0266296<br>பெயர் : ராமலட்சுமி<br>தந்தை பெயர்: லிங்கம்<br>வீட்டு எண் : 123<br>வயது : 44 பாலினம் : ஆண்<br>Photo is available | 477 YXB0553917<br>பெயர் : அனந்தம்மாள்<br>கணவர் பெயர்: மூர்த்தி<br>வீட்டு எண் : 125<br>வயது : 50 பாலினம் : பெண்<br>Photo is available |
| 478 YXB0553586<br>பெயர் : தேன்மொழி<br>தந்தை பெயர்: ஆழ்வார்<br>வீட்டு எண் : 132<br>வயது : 33 பாலினம் : பெண்<br>Photo is available | 479 YXB0553925<br>பெயர் : சரவணன்<br>தந்தை பெயர்: ஆனந்தம்<br>வீட்டு எண் : 147<br>வயது : 32 பாலினம் : ஆண்<br>Photo is available | 480 YXB0265819<br>பெயர் : அன்புமலர்<br>கணவர் பெயர்: சிவா<br>வீட்டு எண் : 165<br>வயது : 49 பாலினம் : பெண்<br>Photo is available |
| 481 YXB0266486<br>பெயர் : லிங்கம்<br>தந்தை பெயர்: சுந்தரம்<br>வீட்டு எண் : 173<br>வயது : 49 பாலினம் : ஆண்<br>Photo is available | 482 YXB0266320<br>பெயர் : ரேவதி<br>கணவர் பெயர்: மதனகோபாலன்<br>வீட்டு எண் : 181<br>வயது : 42 பாலினம் : பெண்<br>Photo is available | 483 YXB0356865<br>பெயர் : மகேஸ்வரி<br>கணவர் பெயர்: சந்திரசேகரன்<br>வீட்டு எண் : 221<br>வயது : 39 பாலினம் : பெண்<br>Photo is available |

| | | |
|---|---|---|
| 484 FPQ3697109<br>பெயர் : மகாலிங்கம்<br>தந்தை பெயர்: சுந்தரம்<br>வீட்டு எண் : 1<br>வயது : 55 பாலினம் : ஆண்<br>Photo is available | 485 YXB1494301<br>பெயர் : மல்லிகா<br>கணவர் பெயர்: மகாலிங்கம்<br>வீட்டு எண் : 1<br>வயது : 52 பாலினம் : பெண்<br>Photo is available | 486 YXB0660027<br>பெயர் : கோபால்<br>தந்தை பெயர்: ஐயப்பன்<br>வீட்டு எண் : 1<br>வயது : 34 பாலினம் : ஆண்<br>Photo is available |
| 487 YXB0757732<br>பெயர் : சிவராமன்<br>தந்தை பெயர்: சங்கரலிங்கம்<br>வீட்டு எண் : 1-1<br>வயது : 31 பாலினம் : ஆண்<br>Photo is available | 488 YXB0758458<br>பெயர் : மூக்கம்மாள்<br>கணவர் பெயர்: சினிவாசன்<br>வீட்டு எண் : 1-7<br>வயது : 67 பாலினம் : பெண்<br>Photo is available | 489 YXB0758474<br>பெயர் : பாலமுருகன்<br>தந்தை பெயர்: சினிவாசன்<br>வீட்டு எண் : 1-7<br>வயது : 36 பாலினம் : ஆண்<br>Photo is available |
| 490 YXB0859884<br>பெயர் : விஜயகுமார்<br>தந்தை பெயர்: ராமசாமி<br>வீட்டு எண் : 1-15A<br>வயது : 35 பாலினம் : ஆண்<br>Photo is available | 491 YXB1496454<br>பெயர் : சுப்புதாய்<br>கணவர் பெயர்: மூர்த்தி<br>வீட்டு எண் : 1/19<br>வயது : 59 பாலினம் : பெண்<br>Photo is available | 492 YXB0469635<br>பெயர் : சைலஜா<br>கணவர் பெயர்: பாலசுப்பிரமணியன்<br>வீட்டு எண் : 1-20<br>வயது : 55 பாலினம் : பெண்<br>Photo is available |
| 493 FPQ2298982<br>பெயர் : கமலா<br>கணவர் பெயர்: மலைசாமி<br>வீட்டு எண் : 1/20<br>வயது : 49 பாலினம் : பெண்<br>Photo is available | 494 YXB0758565<br>பெயர் : மெடோனாதேவி<br>தந்தை பெயர்: பாலசுப்பிரமணியன்<br>வீட்டு எண் : 1-20<br>வயது : 31 பாலினம் : பெண்<br>Photo is available | 495 YXB0758318<br>பெயர் : அஜித்தா<br>தந்தை பெயர்: பாலசுப்பிரமணியன்<br>வீட்டு எண் : 1-20<br>வயது : 30 பாலினம் : பெண்<br>Photo is available |
| 496 YXB0925586<br>பெயர் : கருத்தப்பாண்டி<br>தந்தை பெயர்: மணி<br>வீட்டு எண் : 1-33<br>வயது : 31 பாலினம் : ஆண்<br>Photo is available | 497 YXB0553370<br>பெயர் : பரமசிவம்<br>தந்தை பெயர்: சங்கரநாராயணன்<br>வீட்டு எண் : 1-40<br>வயது : 55 பாலினம் : ஆண்<br>Photo is available | 498 YXB0758482<br>பெயர் : லட்சுமி<br>கணவர் பெயர்: சதுரகிரியான்<br>வீட்டு எண் : 1-40<br>வயது : 40 பாலினம் : பெண்<br>Photo is available |
| 499 YXB0757997<br>பெயர் : சதுரகிரியான்<br>தந்தை பெயர்: கருப்பையா<br>வீட்டு எண் : 1-40<br>வயது : 38 பாலினம் : ஆண்<br>Photo is available | 500 YXB0925537<br>பெயர் : சதுரகிரியான்<br>தந்தை பெயர்: சோமன்<br>வீட்டு எண் : 1/42<br>வயது : 29 பாலினம் : ஆண்<br>Photo is available | 501 YXB0859587<br>பெயர் : இளங்கோ<br>தந்தை பெயர்: சாமிநாதன்<br>வீட்டு எண் : 1-43<br>வயது : 40 பாலினம் : ஆண்<br>Photo is available |
| 502 YXB0659995<br>பெயர் : வினோத்<br>தந்தை பெயர்: பிச்சை<br>வீட்டு எண் : 1-43<br>வயது : 33 பாலினம் : ஆண்<br>Photo is available | 503 YXB0758300<br>பெயர் : கிரகராஜ்<br>தந்தை பெயர்: தங்கராஜ்<br>வீட்டு எண் : 1-47<br>வயது : 38 பாலினம் : ஆண்<br>Photo is available | 504 YXB0757757<br>பெயர் : பாரதி<br>தந்தை பெயர்: தங்கராஜ்<br>வீட்டு எண் : 1-47<br>வயது : 35 பாலினம் : ஆண்<br>Photo is available |
| 505 YXB1274760<br>பெயர் : வீரகுமார்<br>தந்தை பெயர்: ராதாகிருஷ்ணன்<br>வீட்டு எண் : 1/49<br>வயது : 25 பாலினம் : ஆண்<br>Photo is available | 506 YXB0757658<br>பெயர் : முகமாரி<br>தந்தை பெயர்: அனந்தையா<br>வீட்டு எண் : 1-51<br>வயது : 32 பாலினம் : ஆண்<br>Photo is available | 507 YXB0757914<br>பெயர் : சின்னமுகமாரி<br>தந்தை பெயர்: அனந்தையா<br>வீட்டு எண் : 1-51<br>வயது : 30 பாலினம் : ஆண்<br>Photo is available |
| 508 YXB0859850<br>பெயர் : ஆனந்தம்<br>கணவர் பெயர்: சின்னகருப்பையா<br>வீட்டு எண் : 1-51A<br>வயது : 41 பாலினம் : பெண்<br>Photo is available | 509 YXB0758177<br>பெயர் : காந்திமதி<br>கணவர் பெயர்: ஆறுமுகம்<br>வீட்டு எண் : 1-75<br>வயது : 69 பாலினம் : பெண்<br>Photo is available | 510 YXB0133116<br>பெயர் : சேகர்<br>தந்தை பெயர்: சின்னச்சாமி<br>வீட்டு எண் : 1/86<br>வயது : 39 பாலினம் : ஆண்<br>Photo is available |
| 511 YXB0925933<br>பெயர் : சந்திரசேகரன்<br>தந்தை பெயர்: சுந்தரராசு<br>வீட்டு எண் : 1-100<br>வயது : 43 பாலினம் : ஆண்<br>Photo is available | 512 YXB0133207<br>பெயர் : அன்பரசி<br>தந்தை பெயர்: பிச்சை<br>வீட்டு எண் : 1-104<br>வயது : 36 பாலினம் : பெண்<br>Photo is available | 513 YXB0925834<br>பெயர் : மணிமொழி<br>கணவர் பெயர்: மரியலூர்து<br>வீட்டு எண் : 1-111<br>வயது : 50 பாலினம் : பெண்<br>Photo is available |

| | | |
|---|---|---|
| # 514 YXB2296960<br>பெயர் : முகேஷ்<br>தந்தை பெயர்: இளஞ்சேரன் இளஞ்சேரன்<br>வீட்டு எண் : 1/119<br>வயது : 20 பாலினம் : ஆண்<br>Photo is available | 515 YXB0133165<br>பெயர் : வளர்மதி<br>தந்தை பெயர்: சங்கரன்<br>வீட்டு எண் : 1/120<br>வயது : 37 பாலினம் : பெண்<br>Photo is available | 516 YXB0659953<br>பெயர் : சஞ்சீவி<br>கணவர் பெயர்: இசக்கிராஜ்<br>வீட்டு எண் : 1-138<br>வயது : 42 பாலினம் : பெண்<br>Photo is available |
| 517 YXB0758235<br>பெயர் : அகஸ்தினால்<br>கணவர் பெயர்: ரமேஷ்<br>வீட்டு எண் : 1-168<br>வயது : 38 பாலினம் : பெண்<br>Photo is available | 518 FPQ2299394<br>பெயர் : தமிழ்ச்செல்வி<br>கணவர் பெயர்: மூர்த்தி<br>வீட்டு எண் : 1-179<br>வயது : 41 பாலினம் : பெண்<br>Photo is available | 519 YXB1494319<br>பெயர் : சூசைராஜ்<br>தந்தை பெயர்: மாசிலாமணி<br>வீட்டு எண் : 2<br>வயது : 65 பாலினம் : ஆண்<br>Photo is available |
| 520 YXB1494327<br>பெயர் : மோட்சம்<br>கணவர் பெயர்: சூசைராஜ்<br>வீட்டு எண் : 2<br>வயது : 60 பாலினம் : பெண்<br>Photo is available | 521 YXB1494335<br>பெயர் : அமல்ராஜ்<br>தந்தை பெயர்: சூசைராஜ்<br>வீட்டு எண் : 2<br>வயது : 50 பாலினம் : ஆண்<br>Photo is available | # 522 FPQ3834975<br>பெயர் : தங்கம்<br>கணவர் பெயர்: அமுல்ராஜ்<br>வீட்டு எண் : 2<br>வயது : 47 பாலினம் : பெண்<br>Photo is available |
| 523 YXB0469619<br>பெயர் : பாண்டியம்மாள்<br>தந்தை பெயர்: கண்ணன்<br>வீட்டு எண் : 2-02<br>வயது : 32 பாலினம் : பெண்<br>Photo is available | 524 YXB1274802<br>பெயர் : ராஜா<br>தந்தை பெயர்: சின்னப்பராஜா<br>வீட்டு எண் : 2/3<br>வயது : 33 பாலினம் : ஆண்<br>Photo is available | 525 YXB0757922<br>பெயர் : அன்னலட்சுமி<br>தந்தை பெயர்: அறிவரசன்<br>வீட்டு எண் : 2-3<br>வயது : 30 பாலினம் : பெண்<br>Photo is available |
| 526 YXB0553305<br>பெயர் : உதயா<br>தந்தை பெயர்: ராமர்<br>வீட்டு எண் : 2-3<br>வயது : 30 பாலினம் : பெண்<br>Photo is available | 527 YXB0758383<br>பெயர் : தமிழ்ச்செல்வி<br>தந்தை பெயர்: சாமிநாதன்<br>வீட்டு எண் : 2-5<br>வயது : 36 பாலினம் : பெண்<br>Photo is available | 528 YXB0758052<br>பெயர் : பாபு<br>தந்தை பெயர்: அமுதன்<br>வீட்டு எண் : 2-9<br>வயது : 34 பாலினம் : ஆண்<br>Photo is available |
| 529 YXB2312700<br>பெயர் : வின்னரசு<br>தாயின் பெயர்: லூர்துமேரி<br>வீட்டு எண் : 2/9<br>வயது : 19 பாலினம் : ஆண்<br>Photo is available | 530 YXB1274752<br>பெயர் : மாதவன்<br>தந்தை பெயர்: அலெக்ஸ்பாண்டியன்<br>வீட்டு எண் : 2/12<br>வயது : 25 பாலினம் : ஆண்<br>Photo is available | 531 YXB0757765<br>பெயர் : ஞானபிரகாசம்<br>தந்தை பெயர்: பவுன்ராஜ்<br>வீட்டு எண் : 2-14<br>வயது : 59 பாலினம் : ஆண்<br>Photo is available |
| 532 YXB0757781<br>பெயர் : கிறிஸ்டோபர்<br>தந்தை பெயர்: ஞானபிரகாசம்<br>வீட்டு எண் : 2-14<br>வயது : 34 பாலினம் : ஆண்<br>Photo is available | 533 YXB0758193<br>பெயர் : தங்கேஸ்வரன்<br>தந்தை பெயர்: சண்முகவேல்<br>வீட்டு எண் : 2-14<br>வயது : 30 பாலினம் : ஆண்<br>Photo is available | 534 YXB0758185<br>பெயர் : அந்தோணிமாதா<br>தந்தை பெயர்: ராஜா<br>வீட்டு எண் : 2-15<br>வயது : 37 பாலினம் : பெண்<br>Photo is available |
| 535 YXB0757815<br>பெயர் : கக்கன்ஜி<br>தாயின் பெயர்: சுந்தரம்மாள்<br>வீட்டு எண் : 2-15B<br>வயது : 33 பாலினம் : ஆண்<br>Photo is available | 536 YXB0758375<br>பெயர் : செல்வி<br>தந்தை பெயர்: மைக்கேல்<br>வீட்டு எண் : 2-16<br>வயது : 38 பாலினம் : பெண்<br>Photo is available | 537 YXB1112390<br>பெயர் : ரம்யா<br>தந்தை பெயர்: ராமர்<br>வீட்டு எண் : 2-16<br>வயது : 29 பாலினம் : பெண்<br>Photo is available |
| 538 YXB0035980<br>பெயர் : அலெக்ஸ்பாண்டியன்<br>தந்தை பெயர்: மாரியப்பன்<br>வீட்டு எண் : 2-17<br>வயது : 40 பாலினம் : ஆண்<br>Photo is available | 539 FPQ3904570<br>பெயர் : சுந்தரேசன்<br>தந்தை பெயர்: ஜெயராஜ்<br>வீட்டு எண் : 2-17<br>வயது : 38 பாலினம் : ஆண்<br>Photo is available | 540 YXB0757823<br>பெயர் : மகாலிங்கம்<br>தந்தை பெயர்: ஜெயராஜ்<br>வீட்டு எண் : 2-17<br>வயது : 32 பாலினம் : ஆண்<br>Photo is available |
| 541 YXB0553149<br>பெயர் : முத்துராமன்<br>தந்தை பெயர்: நல்லமுத்து<br>வீட்டு எண் : 2-18<br>வயது : 48 பாலினம் : ஆண்<br>Photo is available | 542 YXB0758243<br>பெயர் : மருதி<br>தந்தை பெயர்: சுந்தரம்<br>வீட்டு எண் : 2-18<br>வயது : 34 பாலினம் : பெண்<br>Photo is available | 543 YXB0660167<br>பெயர் : முத்தரசி<br>தந்தை பெயர்: கோவிந்தன்<br>வீட்டு எண் : 2-18<br>வயது : 31 பாலினம் : பெண்<br>Photo is available |

| | | |
|---|---|---|
| 544 YXB0660191<br>பெயர் : தமிழரசி<br>தந்தை பெயர்: கோவிந்தன்<br>வீட்டு எண் : 2-18<br>வயது : 30 பாலினம் : பெண்<br>Photo is available | # 545 YXB2310738<br>பெயர் : ஷர்மிளா .வி ஷர்மிளா<br>தந்தை பெயர்: விஜயராஜ் விஜயராஜ்<br>வீட்டு எண் : 2/18<br>வயது : 20 பாலினம் : மூன்றாம் பாலினம்<br>Photo is available | 546 YXB2310332<br>பெயர் : சரோஜினி வி<br>தந்தை பெயர்: விஜயராஜ் விஜயராஜ்<br>வீட்டு எண் : 2/18ஏ<br>வயது : 19 பாலினம் : பெண்<br>Photo is available |
| 547 YXB0660282<br>பெயர் : தமிழ்செல்வன்<br>தந்தை பெயர்: நேரு<br>வீட்டு எண் : 2-18B<br>வயது : 34 பாலினம் : ஆண்<br>Photo is available | 548 YXB0925776<br>பெயர் : சிவா<br>தந்தை பெயர்: கண்ணன்<br>வீட்டு எண் : 2-20B<br>வயது : 30 பாலினம் : ஆண்<br>Photo is available | 549 YXB2302990<br>பெயர் : ரகுராம்<br>தந்தை பெயர்: ஜெயராம் ஜெயராம்<br>வீட்டு எண் : 2/21<br>வயது : 21 பாலினம் : ஆண்<br>Photo is available |
| 550 YXB0984955<br>பெயர் : ஆனந்த்<br>தந்தை பெயர்: மரியதாஸ்<br>வீட்டு எண் : 2-25<br>வயது : 41 பாலினம் : ஆண்<br>Photo is available | 551 YXB0984971<br>பெயர் : முத்துலட்சுமி<br>கணவர் பெயர்: ஆனந்த்<br>வீட்டு எண் : 2-25A<br>வயது : 34 பாலினம் : பெண்<br>Photo is available | 552 FPQ3697117<br>பெயர் : தங்கப்பாண்டி<br>தந்தை பெயர்: கோபால்<br>வீட்டு எண் : 2-26<br>வயது : 55 பாலினம் : ஆண்<br>Photo is available |
| 553 YXB0758094<br>பெயர் : ராமர்<br>தந்தை பெயர்: ஆத்தியப்பன்<br>வீட்டு எண் : 2-28<br>வயது : 69 பாலினம் : ஆண்<br>Photo is available | 554 YXB0758086<br>பெயர் : கண்ணியம்மாள்<br>கணவர் பெயர்: ராமர்<br>வீட்டு எண் : 2-28<br>வயது : 61 பாலினம் : பெண்<br>Photo is available | 555 YXB0659987<br>பெயர் : மணி<br>கணவர் பெயர்: ராமர்<br>வீட்டு எண் : 2-32<br>வயது : 57 பாலினம் : பெண்<br>Photo is available |
| 556 YXB0660076<br>பெயர் : கமலா<br>தந்தை பெயர்: ராமர்<br>வீட்டு எண் : 2-32<br>வயது : 31 பாலினம் : பெண்<br>Photo is available | 557 YXB0660209<br>பெயர் : கலா<br>தந்தை பெயர்: ராமர்<br>வீட்டு எண் : 2-32<br>வயது : 31 பாலினம் : பெண்<br>Photo is available | 558 YXB0984823<br>பெயர் : விஜயலட்சுமி<br>கணவர் பெயர்: சின்னமுனியாண்டி<br>வீட்டு எண் : 2-33<br>வயது : 48 பாலினம் : பெண்<br>Photo is available |
| 559 YXB1314855<br>பெயர் : விஜயகுமார்<br>தந்தை பெயர்: சின்னமுனியாண்டி<br>வீட்டு எண் : 2/34<br>வயது : 29 பாலினம் : ஆண்<br>Photo is available | 560 YXB0925784<br>பெயர் : கணேசன்<br>தந்தை பெயர்: பெருமாள்<br>வீட்டு எண் : 2-35<br>வயது : 35 பாலினம் : ஆண்<br>Photo is available | 561 YXB2244721<br>பெயர் : ராம்குமார் ரா<br>தந்தை பெயர்: ராமர் கு<br>வீட்டு எண் : 2/35<br>வயது : 22 பாலினம் : ஆண்<br>Photo is available |
| 562 YXB2303832<br>பெயர் : ஹரிராம்<br>தந்தை பெயர்: பரமசிவம்<br>வீட்டு எண் : 2/40<br>வயது : 20 பாலினம் : ஆண்<br>Photo is available | 563 YXB0757849<br>பெயர் : அல்லிக்கொடி<br>கணவர் பெயர்: சிங்காரவேலு<br>வீட்டு எண் : 2-41A<br>வயது : 36 பாலினம் : பெண்<br>Photo is available | 564 YXB0925651<br>பெயர் : ரீனா<br>கணவர் பெயர்: சுரேஷ்<br>வீட்டு எண் : 2-44<br>வயது : 32 பாலினம் : பெண்<br>Photo is available |
| 565 YXB0469684<br>பெயர் : பழனி<br>தந்தை பெயர்: அனந்தப்பன்<br>வீட்டு எண் : 2-45<br>வயது : 62 பாலினம் : ஆண்<br>Photo is available | 566 FPQ1167881<br>பெயர் : சங்கரன்<br>தந்தை பெயர்: அனந்தப்பன்<br>வீட்டு எண் : 2-45<br>வயது : 61 பாலினம் : ஆண்<br>Photo is available | 567 YXB0469692<br>பெயர் : பாப்பா<br>தந்தை பெயர்: பழனி<br>வீட்டு எண் : 2-45<br>வயது : 55 பாலினம் : பெண்<br>Photo is available |
| 568 YXB0925701<br>பெயர் : கௌரி<br>தந்தை பெயர்: சங்கரன்<br>வீட்டு எண் : 2-45A<br>வயது : 36 பாலினம் : பெண்<br>Photo is available | 569 YXB0925636<br>பெயர் : விஜயகுமார்<br>தந்தை பெயர்: சங்கரன்<br>வீட்டு எண் : 2-45A<br>வயது : 33 பாலினம் : ஆண்<br>Photo is available | 570 FPQ3697190<br>பெயர் : ஈஸ்வரி<br>கணவர் பெயர்: முருகன்<br>வீட்டு எண் : 2-47<br>வயது : 43 பாலினம் : பெண்<br>Photo is available |
| 571 YXB0553446<br>பெயர் : அருண்குமார்<br>தந்தை பெயர்: சஞ்சீவி<br>வீட்டு எண் : 2-49<br>வயது : 34 பாலினம் : ஆண்<br>Photo is available | 572 YXB0553354<br>பெயர் : பிரேமா<br>தந்தை பெயர்: சேவுகப்பாண்டியன்<br>வீட்டு எண் : 2-49<br>வயது : 31 பாலினம் : பெண்<br>Photo is available | 573 YXB0758250<br>பெயர் : வேளாங்கண்ணி<br>கணவர் பெயர்: ஜெகன்<br>வீட்டு எண் : 2-52<br>வயது : 47 பாலினம் : பெண்<br>Photo is available |

574 YXB0925917
பெயர் : லட்சுமி
கணவர் பெயர்: கதிர்வேல்
வீட்டு எண் : 2-53
வயது : 62 பாலினம் : பெண்
Photo is available

575 YXB0660290
பெயர் : சீனிவாசன்
தந்தை பெயர்: அறிவரசன்
வீட்டு எண் : 2-53
வயது : 35 பாலினம் : ஆண்
Photo is available

576 YXB0553339
பெயர் : சின்னமுனியாண்டி
தந்தை பெயர்: கிருஷ்ணன்
வீட்டு எண் : 2-54
வயது : 53 பாலினம் : ஆண்
Photo is available

577 YXB0553636
பெயர் : காளியப்பன்
தந்தை பெயர்: சதுரகிரியான்
வீட்டு எண் : 2-55
வயது : 58 பாலினம் : ஆண்
Photo is available

578 FPQ2299535
பெயர் : கர்ணன்
தந்தை பெயர்: மாடசாமி
வீட்டு எண் : 2-55
வயது : 45 பாலினம் : ஆண்
Photo is available

579 YXB2303014
பெயர் : ரமசாமி
தாயின் பெயர்: மகாலக்ஷ்மி மகாலக்ஷ்மி
வீட்டு எண் : 2/57
வயது : 45 பாலினம் : ஆண்
Photo is available

580 YXB0985028
பெயர் : மகாலட்சுமி
கணவர் பெயர்: இராமர்
வீட்டு எண் : 2-58
வயது : 57 பாலினம் : பெண்
Photo is available

581 YXB0758540
பெயர் : சூசைமேரி
கணவர் பெயர்: ஜோதிராஜ்
வீட்டு எண் : 2-59
வயது : 63 பாலினம் : பெண்
Photo is available

582 YXB0984922
பெயர் : மாரியம்மாள்
கணவர் பெயர்: கணபதி
வீட்டு எண் : 2-59
வயது : 61 பாலினம் : பெண்
Photo is available

583 YXB2081016
பெயர் : ரஞ்சித்குமார் ஜோ
தந்தை பெயர்: ஜோதிராஜ்
வீட்டு எண் : 2-59
வயது : 40 பாலினம் : ஆண்
Photo is available

584 YXB0659920
பெயர் : சீனிவாசன்
தந்தை பெயர்: கணபதி
வீட்டு எண் : 2-59
வயது : 36 பாலினம் : ஆண்
Photo is available

585 YXB0758516
பெயர் : ராமச்சந்திரன்
தந்தை பெயர்: ஜோதிராஜ்
வீட்டு எண் : 2-59
வயது : 35 பாலினம் : ஆண்
Photo is available

586 YXB0758508
பெயர் : மணிமன்னன்
தந்தை பெயர்: ஜோதிராஜ்
வீட்டு எண் : 2-59
வயது : 34 பாலினம் : ஆண்
Photo is available

587 YXB0758524
பெயர் : கீதாதேவி
கணவர் பெயர்: மணிமன்னன்
வீட்டு எண் : 2-59
வயது : 34 பாலினம் : பெண்
Photo is available

588 YXB0553347
பெயர் : ராஜேஷ்கண்ணன்
தந்தை பெயர்: சின்னமுனியாண்டி
வீட்டு எண் : 2-59
வயது : 32 பாலினம் : ஆண்
Photo is available

589 YXB0925735
பெயர் : வள்ளிமயில்
தந்தை பெயர்: முருகேசன்
வீட்டு எண் : 2-61
வயது : 29 பாலினம் : பெண்
Photo is available

590 YXB0757906
பெயர் : அனந்தம்மாள்
கணவர் பெயர்: அலெக்சாண்டர்
வீட்டு எண் : 2-65
வயது : 51 பாலினம் : பெண்
Photo is available

591 YXB0758227
பெயர் : கடற்கரை
தந்தை பெயர்: ரத்தினம்
வீட்டு எண் : 2-66
வயது : 34 பாலினம் : பெண்
Photo is available

592 YXB0859603
பெயர் : கார்த்திகா
கணவர் பெயர்: பாலமுருகன்
வீட்டு எண் : 2-67
வயது : 35 பாலினம் : பெண்
Photo is available

593 YXB0553503
பெயர் : முருகேசன்
தந்தை பெயர்: அலெக்ஸ்
வீட்டு எண் : 2-70
வயது : 33 பாலினம் : ஆண்
Photo is available

594 YXB1274778
பெயர் : வினோத்
தந்தை பெயர்: ஜான்போஸ்கோ
வீட்டு எண் : 2-71
வயது : 26 பாலினம் : ஆண்
Photo is available

595 YXB2060747
பெயர் : திருப்பதி
தாயின் பெயர்: ஜானகி
வீட்டு எண் : 2/73
வயது : 28 பாலினம் : ஆண்
Photo is available

596 YXB2296671
பெயர் : முருகன்
இதரர் பெயர்: ஜானகி ஜானகி
வீட்டு எண் : 2/74
வயது : 55 பாலினம் : ஆண்
Photo is available

597 YXB0925818
பெயர் : பிரியா
தந்தை பெயர்: வில்
வீட்டு எண் : 2-74
வயது : 36 பாலினம் : பெண்
Photo is available

598 YXB2312742
பெயர் : அரவிந்த்
தாயின் பெயர்: வனப்பேச்சி
வீட்டு எண் : 2/75
வயது : 27 பாலினம் : ஆண்
Photo is available

599 FPQ3904596
பெயர் : முருகானந்தம்
தந்தை பெயர்: செல்வராஜ்
வீட்டு எண் : 2-76
வயது : 38 பாலினம் : ஆண்
Photo is available

600 YXB0553214
பெயர் : பாஸ்கரன்
தந்தை பெயர்: முனியாண்டி
வீட்டு எண் : 2-77
வயது : 39 பாலினம் : ஆண்
Photo is available

601 YXB0277228
பெயர் : ராஜன்
தந்தை பெயர்: ஜேசுராஜ்
வீட்டு எண் : 2-77
வயது : 38 பாலினம் : ஆண்
Photo is available

602 YXB0925685
பெயர் : வனிதா
தந்தை பெயர்: முனியாண்டி
வீட்டு எண் : 2-77
வயது : 29 பாலினம் : பெண்
Photo is available

603 YXB0985036
பெயர் : சுமதி
கணவர் பெயர்: இராம்குமார்
வீட்டு எண் : 2-81
வயது : 39 பாலினம் : பெண்
Photo is available

604 FPQ2300754
பெயர் : மணிகண்டன்
தந்தை பெயர்: ஜார்ஜ்
வீட்டு எண் : 2-82
வயது : 42 பாலினம் : ஆண்
Photo is available

605 YXB0133157
பெயர் : முத்துலிங்கம்
தந்தை பெயர்: சுந்தரம்
வீட்டு எண் : 2-83
வயது : 35 பாலினம் : ஆண்
Photo is available

606 YXB0757831
பெயர் : செல்வராஜ்
தந்தை பெயர்: திரவியம்
வீட்டு எண் : 2-84A
வயது : 43 பாலினம் : ஆண்
Photo is available

607 YXB0757948
பெயர் : கமலா
கணவர் பெயர்: செல்வராஜ்
வீட்டு எண் : 2-84A
வயது : 41 பாலினம் : பெண்
Photo is available

608 YXB2161362
பெயர் : தங்கமலைச்செல்வம்
தந்தை பெயர்: செல்வராஜ்
வீட்டு எண் : 2/84ஏ
வயது : 21 பாலினம் : ஆண்
Photo is available

609 YXB0758441
பெயர் : ராஜசேகர்
தந்தை பெயர்: மூர்த்தி
வீட்டு எண் : 2-85
வயது : 33 பாலினம் : ஆண்
Photo is available

610 YXB0660134
பெயர் : அருண்
தந்தை பெயர்: மலைச்சாமி
வீட்டு எண் : 2-85
வயது : 31 பாலினம் : ஆண்
Photo is available

611 YXB0984849
பெயர் : ரத்னா
தந்தை பெயர்: அனந்தப்பன்
வீட்டு எண் : 2-85
வயது : 29 பாலினம் : பெண்
Photo is available

612 YXB1274786
பெயர் : முத்துமாரி
கணவர் பெயர்: மலைச்சாமி
வீட்டு எண் : 2/85
வயது : 28 பாலினம் : பெண்
Photo is available

613 YXB0757930
பெயர் : ஜெயந்தி
கணவர் பெயர்: பார்த்தீபன்
வீட்டு எண் : 2-86
வயது : 31 பாலினம் : பெண்
Photo is available

614 YXB2150886
பெயர் : அகல்யா
தந்தை பெயர்: அம்பேத்குமார
வீட்டு எண் : 2/87
வயது : 21 பாலினம் : பெண்
Photo is available

615 YXB0553404
பெயர் : மணிகண்டன்
தந்தை பெயர்: செல்லகண்ணு
வீட்டு எண் : 2-88
வயது : 37 பாலினம் : ஆண்
Photo is available

616 YXB0553495
பெயர் : அனந்தப்பன்
தந்தை பெயர்: செல்லகண்ணு
வீட்டு எண் : 2-88
வயது : 35 பாலினம் : ஆண்
Photo is available

617 YXB1138239
பெயர் : பாலமுருகன்
தந்தை பெயர்: செல்வராஜ்
வீட்டு எண் : 2-89
வயது : 29 பாலினம் : ஆண்
Photo is available

618 YXB0036012
பெயர் : பரமேஸ்வரி
கணவர் பெயர்: ஆனந்தம்
வீட்டு எண் : 2-90
வயது : 52 பாலினம் : பெண்
Photo is available

619 YXB0133009
பெயர் : ஜெயராமன்
தந்தை பெயர்: ஆனந்தம்
வீட்டு எண் : 2-90
வயது : 35 பாலினம் : ஆண்
Photo is available

620 YXB2312734
பெயர் : அஸ்வின்
தாயின் பெயர்: வனப்பேச்சி
வீட்டு எண் : 2/90
வயது : 23 பாலினம் : ஆண்
Photo is available

621 YXB0036046
பெயர் : செல்வம்
தந்தை பெயர்: கருப்பசாமி
வீட்டு எண் : 2-92
வயது : 47 பாலினம் : ஆண்
Photo is available

622 YXB0036038
பெயர் : சரஸ்வதி
கணவர் பெயர்: செல்வம்
வீட்டு எண் : 2-92
வயது : 44 பாலினம் : பெண்
Photo is available

623 YXB0553602
பெயர் : தெய்வானை
கணவர் பெயர்: செல்வம்
வீட்டு எண் : 2/95
வயது : 36 பாலினம் : பெண்
Photo is available

624 YXB0925677
பெயர் : ரம்யா
தந்தை பெயர்: சிவன்
வீட்டு எண் : 2-95
வயது : 33 பாலினம் : பெண்
Photo is available

625 YXB1494376
பெயர் : சிவன்
தந்தை பெயர்: அனந்தப்பன்
வீட்டு எண் : 2-95A
வயது : 58 பாலினம் : ஆண்
Photo is available

626 YXB0758102
பெயர் : ராமக்கண்ணன்
தந்தை பெயர்: சிவன்
வீட்டு எண் : 2-95A
வயது : 31 பாலினம் : ஆண்
Photo is available

627 YXB0925602
பெயர் : ஆல்வின்
தந்தை பெயர்: ஜான்பீட்டர்
வீட்டு எண் : 2-95B
வயது : 32 பாலினம் : ஆண்
Photo is available

628 YXB0925594
பெயர் : குயிலன்
தந்தை பெயர்: ஜான்பீட்டர்
வீட்டு எண் : 2-95B
வயது : 30 பாலினம் : ஆண்
Photo is available

629 YXB0925719
பெயர் : அவிலா
தந்தை பெயர்: ஜான்பீட்டர்
வீட்டு எண் : 2-95B
வயது : 29 பாலினம் : பெண்
Photo is available

630 YXB0553073
பெயர் : இலக்கியா
தந்தை பெயர்: கனி
வீட்டு எண் : 2-98
வயது : 32 பாலினம் : பெண்
Photo is available

631 YXB0757773
பெயர் : அசோக்
தந்தை பெயர்: கனி
வீட்டு எண் : 2-98
வயது : 30 பாலினம் : ஆண்
Photo is available

632 YXB0757724
பெயர் : முத்துச்செல்வி
தந்தை பெயர்: குமரேசன்
வீட்டு எண் : 2-99
வயது : 32 பாலினம் : பெண்
Photo is available

633 YXB0984666
பெயர் : முருகன்
தந்தை பெயர்: பேச்சியப்பன்
வீட்டு எண் : 2-99
வயது : 29 பாலினம் : ஆண்
Photo is available

| | | |
|---|---|---|
| 634 YXB2240299<br>பெயர் : பாண்டீஸ்வரி மு<br>கணவர் பெயர்: முருகன்<br>வீட்டு எண் : 2/99<br>வயது : 27 பாலினம் : பெண்<br>Photo is available | 635 YXB1494384<br>பெயர் : அனந்தம்மாள்<br>கணவர் பெயர்: சமுத்திரம்<br>வீட்டு எண் : 2-100<br>வயது : 60 பாலினம் : பெண்<br>Photo is available | 636 YXB1494392<br>பெயர் : சூடாமணி<br>தந்தை பெயர்: சுந்தரம்<br>வீட்டு எண் : 2-102<br>வயது : 60 பாலினம் : ஆண்<br>Photo is available |
| 637 YXB0757989<br>பெயர் : ஸ்டெல்லாமேரி<br>தந்தை பெயர்: அருள் ராஜ்<br>வீட்டு எண் : 2-102<br>வயது : 45 பாலினம் : பெண்<br>Photo is available | 638 YXB0758342<br>பெயர் : பவளக்கொடி<br>தந்தை பெயர்: ஆழ்வார்<br>வீட்டு எண் : 2-102A<br>வயது : 31 பாலினம் : பெண்<br>Photo is available | 639 YXB1494400<br>பெயர் : புஷ்பம்<br>கணவர் பெயர்: சுப்பையா<br>வீட்டு எண் : 2-103<br>வயது : 72 பாலினம் : பெண்<br>Photo is available |
| 640 YXB1494418<br>பெயர் : முருகேசன்<br>தந்தை பெயர்: பவுல்ராஜ்<br>வீட்டு எண் : 2-105<br>வயது : 56 பாலினம் : ஆண்<br>Photo is available | 641 YXB0133025<br>பெயர் : சந்தனலிங்கம்<br>தந்தை பெயர்: சுந்தரம்<br>வீட்டு எண் : 2-105<br>வயது : 38 பாலினம் : ஆண்<br>Photo is available | 642 YXB1081447<br>பெயர் : ஆனந்தவள்ளி<br>தந்தை பெயர்: சோமன்<br>வீட்டு எண் : 2-107<br>வயது : 28 பாலினம் : பெண்<br>Photo is available |
| 643 YXB1494426<br>பெயர் : முனியாண்டி<br>தந்தை பெயர்: ராமர்<br>வீட்டு எண் : 2-108<br>வயது : 43 பாலினம் : ஆண்<br>Photo is available | 644 FPQ3697281<br>பெயர் : காளீஸ்வரி<br>கணவர் பெயர்: முனியாண்டி<br>வீட்டு எண் : 2-108<br>வயது : 38 பாலினம் : பெண்<br>Photo is available | 645 YXB0660001<br>பெயர் : செல்வி<br>தந்தை பெயர்: கோபால்<br>வீட்டு எண் : 2-108<br>வயது : 33 பாலினம் : பெண்<br>Photo is available |
| 646 YXB0758003<br>பெயர் : பாக்கியத்தாய்<br>தந்தை பெயர்: அனந்தையா<br>வீட்டு எண் : 2-112<br>வயது : 34 பாலினம் : பெண்<br>Photo is available | 647 YXB1927847<br>பெயர் : ரூபன்<br>தந்தை பெயர்: பன்னீர்செல்வம்<br>வீட்டு எண் : 2/112<br>வயது : 26 பாலினம் : ஆண்<br>Photo is available | 648 YXB0984567<br>பெயர் : போதுப்பொண்ணு<br>தந்தை பெயர்: வடுகண்ணன்<br>வீட்டு எண் : 2-113<br>வயது : 31 பாலினம் : பெண்<br>Photo is available |
| 649 FPQ1282938<br>பெயர் : செல்வக்குமார்<br>தந்தை பெயர்: அனந்தையா<br>வீட்டு எண் : 2-114<br>வயது : 43 பாலினம் : ஆண்<br>Photo is available | 650 YXB0758136<br>பெயர் : வனிதா<br>கணவர் பெயர்: அதிசயம்<br>வீட்டு எண் : 2-118<br>வயது : 38 பாலினம் : பெண்<br>Photo is available | 651 YXB0925628<br>பெயர் : உரிக்காட்டுராஜா<br>தந்தை பெயர்: சேவுகன்<br>வீட்டு எண் : 2-118<br>வயது : 34 பாலினம் : ஆண்<br>Photo is available |
| 652 YXB0035998<br>பெயர் : விஜயா<br>கணவர் பெயர்: சின்னப்பாண்டியன்<br>வீட்டு எண் : 2-124<br>வயது : 42 பாலினம் : பெண்<br>Photo is available | 653 YXB0459107<br>பெயர் : கௌரி<br>தந்தை பெயர்: மாரியப்பன்<br>வீட்டு எண் : 2/124<br>வயது : 35 பாலினம் : பெண்<br>Photo is available | 654 YXB0925693<br>பெயர் : உமா<br>தந்தை பெயர்: சேவுகன்<br>வீட்டு எண் : 2-124<br>வயது : 35 பாலினம் : பெண்<br>Photo is available |
| # 655 YXB2296556<br>பெயர் : குமார் இ<br>தந்தை பெயர்: இளையராஜா<br>வீட்டு எண் : 2/124<br>வயது : 34 பாலினம் : ஆண்<br>Photo is available | 656 YXB2312890<br>பெயர் : சேவத்தி<br>தந்தை பெயர்: மாரிமுத்து<br>வீட்டு எண் : 2/124<br>வயது : 20 பாலினம் : பெண்<br>Photo is available | 657 YXB0984617<br>பெயர் : மகாராசி<br>கணவர் பெயர்: மணிகண்டன்<br>வீட்டு எண் : 2-129<br>வயது : 31 பாலினம் : பெண்<br>Photo is available |
| 658 YXB0758029<br>பெயர் : விஜயசாரதி<br>தந்தை பெயர்: அய்யாத்துரை<br>வீட்டு எண் : 2-131<br>வயது : 43 பாலினம் : ஆண்<br>Photo is available | 659 YXB0758037<br>பெயர் : மணிமேகலை<br>கணவர் பெயர்: விஜயசாரதி<br>வீட்டு எண் : 2-131<br>வயது : 42 பாலினம் : பெண்<br>Photo is available | 660 YXB0758391<br>பெயர் : முனிஸ்வரி<br>கணவர் பெயர்: கோவிந்தராஜ்<br>வீட்டு எண் : 2-135<br>வயது : 45 பாலினம் : பெண்<br>Photo is available |
| 661 YXB0925578<br>பெயர் : கீர்த்திகா<br>தந்தை பெயர்: தவமணி<br>வீட்டு எண் : 2-136<br>வயது : 29 பாலினம் : பெண்<br>Photo is available | 662 YXB1138361<br>பெயர் : திவ்யா<br>தந்தை பெயர்: செல்வம்<br>வீட்டு எண் : 2-140<br>வயது : 27 பாலினம் : பெண்<br>Photo is available | 663 YXB0757872<br>பெயர் : சாந்தனு<br>தந்தை பெயர்: ஜெயப்பிரகாஷ்<br>வீட்டு எண் : 2-143<br>வயது : 33 பாலினம் : ஆண்<br>Photo is available |

| | | |
|---|---|---|
| 664 FPQ1283811<br>பெயர் : காட்டுராஜா<br>தந்தை பெயர்: கோவிந்தன்<br>வீட்டு எண் : 2-144<br>வயது : 53 பாலினம் : ஆண்<br>Photo is available | 665 YXB0984575<br>பெயர் : ரெஜி<br>தந்தை பெயர்: வில்<br>வீட்டு எண் : 2-144<br>வயது : 29 பாலினம் : பெண்<br>Photo is available | 666 YXB2105807<br>பெயர் : பாரத்<br>தந்தை பெயர்: ராஜ்<br>வீட்டு எண் : 2/145<br>வயது : 23 பாலினம் : ஆண்<br>Photo is available |
| 667 YXB1494434<br>பெயர் : கோவிந்தராஜ்<br>தந்தை பெயர்: பழனி<br>வீட்டு எண் : 2-148<br>வயது : 64 பாலினம் : ஆண்<br>Photo is available | 668 YXB1958263<br>பெயர் : ஷர்மீ<br>தந்தை பெயர்: கனி<br>வீட்டு எண் : 2/148<br>வயது : 27 பாலினம் : பெண்<br>Photo is available | 669 YXB0553164<br>பெயர் : அந்தோணியம்மாள்<br>கணவர் பெயர்: பாக்கியம்<br>வீட்டு எண் : 2-150<br>வயது : 58 பாலினம் : பெண்<br>Photo is available |
| 670 FPQ3697299<br>பெயர் : தங்கமுனியாண்டி<br>தந்தை பெயர்: ராமர்<br>வீட்டு எண் : 2-153<br>வயது : 43 பாலினம் : ஆண்<br>Photo is available | 671 YXB0757963<br>பெயர் : பாக்கியலட்சுமி<br>கணவர் பெயர்: தங்கமுனியாண்டி<br>வீட்டு எண் : 2-153<br>வயது : 42 பாலினம் : பெண்<br>Photo is available | 672 YXB2303709<br>பெயர் : சோலையம்மாள்<br>தந்தை பெயர்: தங்க முனியாண்டி<br>வீட்டு எண் : 2/153<br>வயது : 20 பாலினம் : ஆண்<br>Photo is available |
| 673 YXB2330397<br>பெயர் : தங்க லட்சுமி<br>தந்தை பெயர்: தங்க முனியாண்டி<br>வீட்டு எண் : 2/153<br>வயது : 19 பாலினம் : பெண்<br>Photo is available | 674 FPQ3624814<br>பெயர் : ராமர்<br>தந்தை பெயர்: குரு<br>வீட்டு எண் : 2-155<br>வயது : 43 பாலினம் : ஆண்<br>Photo is available | 675 YXB0553321<br>பெயர் : கருப்பசாமி<br>தந்தை பெயர்: மூர்த்தி<br>வீட்டு எண் : 2-161<br>வயது : 37 பாலினம் : ஆண்<br>Photo is available |
| 676 YXB0758433<br>பெயர் : கலையரசி<br>கணவர் பெயர்: கருப்பசாமி<br>வீட்டு எண் : 2-161<br>வயது : 33 பாலினம் : பெண்<br>Photo is available | 677 YXB0758425<br>பெயர் : சீனிவாசன்<br>தந்தை பெயர்: மூர்த்தி<br>வீட்டு எண் : 2-161<br>வயது : 33 பாலினம் : ஆண்<br>Photo is available | 678 YXB0984831<br>பெயர் : மாரியம்மாள்<br>கணவர் பெயர்: தவமணி<br>வீட்டு எண் : 2-162<br>வயது : 61 பாலினம் : பெண்<br>Photo is available |
| 679 YXB0553479<br>பெயர் : உதயன்ராஜன்<br>தந்தை பெயர்: தவமணி<br>வீட்டு எண் : 2-162<br>வயது : 35 பாலினம் : ஆண்<br>Photo is available | 680 YXB2286508<br>பெயர் : இசக்கிராஜா<br>தந்தை பெயர்: சதுரகிரியான்<br>வீட்டு எண் : 2/162<br>வயது : 20 பாலினம் : ஆண்<br>Photo is available | 681 YXB0553529<br>பெயர் : பேச்சியப்பன்<br>தந்தை பெயர்: பெருமாள்<br>வீட்டு எண் : 2-163<br>வயது : 48 பாலினம் : ஆண்<br>Photo is available |
| 682 YXB0984914<br>பெயர் : பேச்சி<br>கணவர் பெயர்: வேலன்<br>வீட்டு எண் : 2-163<br>வயது : 44 பாலினம் : பெண்<br>Photo is available | 683 YXB0553644<br>பெயர் : பெருமாளம்மாள்<br>கணவர் பெயர்: பேச்சியப்பன்<br>வீட்டு எண் : 2-163<br>வயது : 43 பாலினம் : பெண்<br>Photo is available | 684 YXB0660258<br>பெயர் : இருளப்பன்<br>தந்தை பெயர்: பேச்சியப்பன்<br>வீட்டு எண் : 2-163<br>வயது : 30 பாலினம் : ஆண்<br>Photo is available |
| 685 YXB0660050<br>பெயர் : வள்ளி<br>கணவர் பெயர்: கண்ணன்<br>வீட்டு எண் : 2-169<br>வயது : 50 பாலினம் : பெண்<br>Photo is available | 686 YXB0036020<br>பெயர் : கயல்விழி<br>கணவர் பெயர்: சங்கரலிங்கம்<br>வீட்டு எண் : 2-169<br>வயது : 47 பாலினம் : பெண்<br>Photo is available | 687 YXB0660233<br>பெயர் : பிரியா<br>கணவர் பெயர்: பாண்டியராசு<br>வீட்டு எண் : 2-170<br>வயது : 33 பாலினம் : பெண்<br>Photo is available |
| 688 YXB0757971<br>பெயர் : பாக்கியம்<br>கணவர் பெயர்: ரத்தினம்<br>வீட்டு எண் : 2-174<br>வயது : 79 பாலினம் : பெண்<br>Photo is available | 689 YXB2005155<br>பெயர் : ஆகாஷ்<br>தந்தை பெயர்: முனியாண்டி<br>வீட்டு எண் : 176<br>வயது : 23 பாலினம் : ஆண்<br>Photo is available | 690 YXB0925503<br>பெயர் : ராமர்<br>தந்தை பெயர்: அனந்தப்பன்<br>வீட்டு எண் : 2/179<br>வயது : 29 பாலினம் : ஆண்<br>Photo is available |
| 691 YXB1190842<br>பெயர் : சதீஸ்குமார்<br>தந்தை பெயர்: சந்தானம்<br>வீட்டு எண் : 2/181<br>வயது : 27 பாலினம் : ஆண்<br>Photo is available | 692 YXB0925669<br>பெயர் : சித்ரா<br>கணவர் பெயர்: புதியன்<br>வீட்டு எண் : 2-182<br>வயது : 34 பாலினம் : பெண்<br>Photo is available | 693 YXB0553271<br>பெயர் : தங்கேஸ்வரி<br>தந்தை பெயர்: பெருமாள்<br>வீட்டு எண் : 2-183<br>வயது : 33 பாலினம் : பெண்<br>Photo is available |

694 YXB0925644
பெயர் : அருளானந்தராஜா
தந்தை பெயர்: மணிவண்ணன்
வீட்டு எண் : 2-187
வயது : 30 பாலினம் : ஆண்
Photo is available

695 YXB0659979
பெயர் : பாண்டீஸ்வரி கா
தந்தை பெயர்: காட்டுராஜா
வீட்டு எண் : 2-187
வயது : 30 பாலினம் : பெண்
Photo is available

696 YXB2004703
பெயர் : காயத்ரி
தந்தை பெயர்: காட்டுராஜா
வீட்டு எண் : 187
வயது : 24 பாலினம் : பெண்
Photo is available

697 YXB1274810
பெயர் : ஈஸ்வரன்
தந்தை பெயர்: சதுரகிரியான்
வீட்டு எண் : 2/191
வயது : 26 பாலினம் : ஆண்
Photo is available

698 YXB0757799
பெயர் : ஏசுகுட்டி
தந்தை பெயர்: அந்தோணிகுருஷ்
வீட்டு எண் : 2-195
வயது : 54 பாலினம் : ஆண்
Photo is available

699 YXB2005106
பெயர் : மோனிக்கா பிரிஸ்கில்லா
தந்தை பெயர்: சந்தனம்
வீட்டு எண் : 2
வயது : 23 பாலினம் : பெண்
Photo is available

700 YXB0758219
பெயர் : கண்ணன்
தந்தை பெயர்: பவுன்
வீட்டு எண் : 2-208
வயது : 48 பாலினம் : ஆண்
Photo is available

701 YXB0758011
பெயர் : லட்சுமி
கணவர் பெயர்: கண்ணன்
வீட்டு எண் : 2-208
வயது : 38 பாலினம் : பெண்
Photo is available

702 YXB0758466
பெயர் : ஆரோக்கியராஜ்
தந்தை பெயர்: அல்போன்ஸ்
வீட்டு எண் : 2-216
வயது : 40 பாலினம் : ஆண்
Photo is available

703 YXB0660225
பெயர் : சுந்தராஜ்
தந்தை பெயர்: சஞ்சிவி
வீட்டு எண் : 2-220
வயது : 36 பாலினம் : ஆண்
Photo is available

704 YXB1034644
பெயர் : ராஜசேகர்
தந்தை பெயர்: சஞ்சீவி
வீட்டு எண் : 2-220
வயது : 29 பாலினம் : ஆண்
Photo is available

705 YXB0757856
பெயர் : செல்வி
தந்தை பெயர்: கணபதி
வீட்டு எண் : 2-222
வயது : 36 பாலினம் : பெண்
Photo is available

706 FPQ1282896
பெயர் : சின்னப்பன்
தந்தை பெயர்: குழந்தைராஜ்
வீட்டு எண் : 2-224
வயது : 56 பாலினம் : ஆண்
Photo is available

707 YXB2297158
பெயர் : பிரிட்டோகபிலர்
தந்தை பெயர்: சின்னப்பன் சின்னப்பன்
வீட்டு எண் : 2/224
வயது : 19 பாலினம் : ஆண்
Photo is available

708 FPQ2151694
பெயர் : செல்வி
தந்தை பெயர்: விசுவாசம்
வீட்டு எண் : 2-225
வயது : 43 பாலினம் : பெண்
Photo is available

709 YXB0925867
பெயர் : பாப்பா
கணவர் பெயர்: ராமர்
வீட்டு எண் : 2-230
வயது : 41 பாலினம் : பெண்
Photo is available

710 YXB1993633
பெயர் : அலெக்ஸ்பாண்டியன் செ
தந்தை பெயர்: செல்வம்
வீட்டு எண் : 2/230
வயது : 26 பாலினம் : ஆண்
Photo is available

711 YXB0925875
பெயர் : வன்னியராஜ்
தந்தை பெயர்: அனந்தப்பன்
வீட்டு எண் : 2-246
வயது : 50 பாலினம் : ஆண்
Photo is available

712 YXB0925925
பெயர் : விஜயா
கணவர் பெயர்: வன்னியராஜ்
வீட்டு எண் : 2-246
வயது : 43 பாலினம் : பெண்
Photo is available

# 713 FPQ2299980
பெயர் : ராஜசேகரன்
தந்தை பெயர்: இராமர்
வீட்டு எண் : 2-248
வயது : 39 பாலினம் : ஆண்
Photo is available

S 714 FPQ3904646
பெயர் : ஜெயராம்
தந்தை பெயர்: இராமர்
வீட்டு எண் : 2-248
வயது : 37 பாலினம் : ஆண்
DELETED
Photo is available

715 YXB2291615
பெயர் : முத்துக் காணிக்கை முத்து காணிக்கை
தாயின் பெயர்: தனலட்சுமி தனலட்சுமி
வீட்டு எண் : 2/345
வயது : 20 பாலினம் : பெண்
Photo is available

716 YXB0859579
பெயர் : சோலையப்பன்
தந்தை பெயர்: கோவிந்தன்
வீட்டு எண் : 2-361
வயது : 40 பாலினம் : ஆண்
Photo is available

717 YXB0553487
பெயர் : தர்மர்
தந்தை பெயர்: மரியராஜ்
வீட்டு எண் : 2-388
வயது : 57 பாலினம் : ஆண்
Photo is available

718 YXB0925859
பெயர் : தங்கேஸ்வரி
கணவர் பெயர்: ஸ்ரீராம்
வீட்டு எண் : 2-961
வயது : 44 பாலினம் : பெண்
Photo is available

719 YXB0925883
பெயர் : ராமர்
தந்தை பெயர்: குழந்தைராஜ்
வீட்டு எண் : 2-1439
வயது : 33 பாலினம் : ஆண்
Photo is available

720 YXB0757740
பெயர் : பால்பாண்டி
தந்தை பெயர்: சோமன்
வீட்டு எண் : 2-0B
வயது : 32 பாலினம் : ஆண்
Photo is available

721 YXB0660019
பெயர் : புதியராஜ்
தந்தை பெயர்: கருப்பசாமி
வீட்டு எண் : 3-1
வயது : 35 பாலினம் : ஆண்
Photo is available

722 YXB0553156
பெயர் : ஆனந்தவள்ளி
தந்தை பெயர்: மகாலிங்கம்
வீட்டு எண் : 3-8A
வயது : 34 பாலினம் : பெண்
Photo is available

723 YXB0553206
பெயர் : தனுஷ்கோடி
தந்தை பெயர்: ராமர்
வீட்டு எண் : 3-10
வயது : 42 பாலினம் : ஆண்
Photo is available

724 YXB0553198
பெயர் : கனி
கணவர் பெயர்: இராமர்
வீட்டு எண் : 3-10
வயது : 37 பாலினம் : பெண்
Photo is available

725 YXB0133215
பெயர் : சத்யராஜ்
தந்தை பெயர்: ஆள்வார்
வீட்டு எண் : 3-12
வயது : 38 பாலினம் : ஆண்
Photo is available

726 YXB1494459
பெயர் : ராஜ்
தந்தை பெயர்: மைக்கேல்
வீட்டு எண் : 3-16A
வயது : 58 பாலினம் : ஆண்
Photo is available

727 FPQ3835048
பெயர் : விஜயா
கணவர் பெயர்: ராஜ்
வீட்டு எண் : 3-16A
வயது : 46 பாலினம் : பெண்
Photo is available

728 YXB1927698
பெயர் : சுபாஷ்
தந்தை பெயர்: ராஜ்
வீட்டு எண் : 3/16ஏ
வயது : 24 பாலினம் : ஆண்
Photo is available

729 YXB0553099
பெயர் : லட்சுமணன்
தந்தை பெயர்: கோவிந்தன்
வீட்டு எண் : 3-26
வயது : 35 பாலினம் : ஆண்
Photo is available

730 YXB0659904
பெயர் : அனந்தம்மாள்
கணவர் பெயர்: மாரியப்பன்
வீட்டு எண் : 3-30
வயது : 53 பாலினம் : பெண்
Photo is available

731 YXB0553222
பெயர் : அனந்தம்மாள்
கணவர் பெயர்: மாரியப்பன்
வீட்டு எண் : 3-30
வயது : 53 பாலினம் : பெண்
Photo is available

732 YXB0553388
பெயர் : வாணி
தந்தை பெயர்: முனியாண்டி
வீட்டு எண் : 3-30
வயது : 34 பாலினம் : பெண்
Photo is available

733 YXB0859843
பெயர் : வீரமணி
தந்தை பெயர்: மாரியப்பன்
வீட்டு எண் : 3-30
வயது : 32 பாலினம் : ஆண்
Photo is available

734 YXB0553107
பெயர் : முருகானந்தம்
தந்தை பெயர்: மாரியப்பன்
வீட்டு எண் : 3-30
வயது : 32 பாலினம் : ஆண்
Photo is available

735 YXB0133090
பெயர் : ஜெயராம்
தந்தை பெயர்: ராமர்
வீட்டு எண் : 3-31
வயது : 41 பாலினம் : ஆண்
Photo is available

736 YXB0553461
பெயர் : மாயக்கண்ணன்
தந்தை பெயர்: ராமர்
வீட்டு எண் : 3-35
வயது : 39 பாலினம் : ஆண்
Photo is available

737 YXB0984948
பெயர் : மகாராஜா
தந்தை பெயர்: சங்கரலிங்கம்
வீட்டு எண் : 3-36
வயது : 33 பாலினம் : ஆண்
Photo is available

738 YXB1274745
பெயர் : சத்யா
தந்தை பெயர்: காளியப்பன்
வீட்டு எண் : 3/36
வயது : 25 பாலினம் : பெண்
Photo is available

739 YXB0660308
பெயர் : ஈஸ்வரன்
தந்தை பெயர்: பாண்டியன்
வீட்டு எண் : 3-38
வயது : 31 பாலினம் : ஆண்
Photo is available

740 YXB0375774
பெயர் : முனியாண்டி
தந்தை பெயர்: சஞ்சீவி
வீட்டு எண் : 3-39
வயது : 57 பாலினம் : ஆண்
Photo is available

741 YXB2060887
பெயர் : சிவா
தந்தை பெயர்: தேவன்
வீட்டு எண் : 3/42
வயது : 27 பாலினம் : ஆண்
Photo is available

742 YXB1226190
பெயர் : பிலாவடியான்
தந்தை பெயர்: மகாலிங்கம்
வீட்டு எண் : 3/51
வயது : 28 பாலினம் : ஆண்
Photo is available

743 YXB0925842
பெயர் : விமலா
தந்தை பெயர்: சோமன்
வீட்டு எண் : 3-52
வயது : 33 பாலினம் : பெண்
Photo is available

744 YXB0859835
பெயர் : அமலசந்திரன்
தந்தை பெயர்: சோமன்
வீட்டு எண் : 3-52
வயது : 31 பாலினம் : ஆண்
Photo is available

745 YXB0133223
பெயர் : மேரி
தந்தை பெயர்: ஆபிரஹாம்
வீட்டு எண் : 3-53
வயது : 72 பாலினம் : பெண்
Photo is available

746 YXB1138338
பெயர் : சாரதா
தந்தை பெயர்: ராமர்
வீட்டு எண் : 3-53
வயது : 28 பாலினம் : பெண்
Photo is available

747 YXB0757666
பெயர் : கார்த்திகை செல்வி
கணவர் பெயர்: வன்னியராஜ்
வீட்டு எண் : 3-53B
வயது : 37 பாலினம் : பெண்
Photo is available

748 YXB0553255
பெயர் : செல்வி
தாயின் பெயர்: அனந்தம்மாள்
வீட்டு எண் : 3-54
வயது : 35 பாலினம் : பெண்
Photo is available

749 YXB0553172
பெயர் : சோலையம்மாள்
தாயின் பெயர்: அனந்தம்மாள்
வீட்டு எண் : 3-54
வயது : 33 பாலினம் : பெண்
Photo is available

750 YXB1274794
பெயர் : மிக்கேலம்மாள்
கணவர் பெயர்: தாஸ்
வீட்டு எண் : 3/54
வயது : 32 பாலினம் : பெண்
Photo is available

751 YXB0430934
பெயர் : புளோராமேரி
தந்தை பெயர்: குழந்தைராஜ்
வீட்டு எண் : 3-56
வயது : 44 பாலினம் : பெண்
Photo is available

752 YXB0925610
பெயர் : பிரபாகரன்
தந்தை பெயர்: சோமன்
வீட்டு எண் : 3-56
வயது : 37 பாலினம் : ஆண்
Photo is available

753 YXB0660068
பெயர் : முனியாண்டி
தந்தை பெயர்: சோமன்
வீட்டு எண் : 3-56
வயது : 32 பாலினம் : ஆண்
Photo is available

754 YXB0660084
பெயர் : பால்பாண்டி
தந்தை பெயர்: மாரியப்பன்
வீட்டு எண் : 3-57
வயது : 33 பாலினம் : ஆண்
Photo is available

755 YXB0659870
பெயர் : முனியாண்டி
தந்தை பெயர்: மாரியப்பன்
வீட்டு எண் : 3-57
வயது : 32 பாலினம் : ஆண்
Photo is available

756 YXB1034669
பெயர் : வேல்முருகன் பி
தந்தை பெயர்: பிச்சை
வீட்டு எண் : 3-57
வயது : 29 பாலினம் : ஆண்
Photo is available

757 YXB0925909
பெயர் : இராணி
கணவர் பெயர்: இராஜ்
வீட்டு எண் : 3-59
வயது : 53 பாலினம் : பெண்
Photo is available

758 YXB0984765
பெயர் : திருவண்ணாமலை
தந்தை பெயர்: இராமர்
வீட்டு எண் : 3-60
வயது : 30 பாலினம் : ஆண்
Photo is available

759 YXB0859496
பெயர் : திவ்யா
தந்தை பெயர்: முருகேசன்
வீட்டு எண் : 3-67
வயது : 33 பாலினம் : பெண்
Photo is available

760 YXB0859512
பெயர் : சமுத்திரக்கனி
தந்தை பெயர்: முருகேசன்
வீட்டு எண் : 3-67
வயது : 31 பாலினம் : பெண்
Photo is available

761 YXB0925511
பெயர் : குமார்
தந்தை பெயர்: பாண்டியன்
வீட்டு எண் : 3-68
வயது : 29 பாலினம் : ஆண்
Photo is available

762 YXB2192987
பெயர் : சரஸ்வதி
கணவர் பெயர்: நடராஜன்
வீட்டு எண் : 3/72
வயது : 63 பாலினம் : பெண்
Photo is available

763 YXB0132993
பெயர் : அர்ச்சுனன்
தந்தை பெயர்: அனந்தப்பன்
வீட்டு எண் : 3-72
வயது : 36 பாலினம் : ஆண்
Photo is available

764 YXB0133173
பெயர் : ஆனந்தவள்ளி
கணவர் பெயர்: அர்ச்சுணன்
வீட்டு எண் : 3-72
வயது : 36 பாலினம் : பெண்
Photo is available

765 YXB0469627
பெயர் : கோவிந்தராஜ்
தந்தை பெயர்: குழந்தைராஜ்
வீட்டு எண் : 3-76
வயது : 60 பாலினம் : ஆண்
Photo is available

766 YXB0859793
பெயர் : சுமதி
கணவர் பெயர்: பாண்டியன்
வீட்டு எண் : 3-76
வயது : 39 பாலினம் : பெண்
Photo is available

767 YXB0660241
பெயர் : தமிழரசி
தந்தை பெயர்: கோவிந்தராஜ்
வீட்டு எண் : 3-76
வயது : 31 பாலினம் : பெண்
Photo is available

768 YXB0660043
பெயர் : பார்வதி
கணவர் பெயர்: குமார்
வீட்டு எண் : 3-78
வயது : 40 பாலினம் : பெண்
Photo is available

769 YXB0758268
பெயர் : ராமலட்சுமி
தந்தை பெயர்: குழந்தைராஜ்
வீட்டு எண் : 3-78
வயது : 37 பாலினம் : பெண்
Photo is available

770 YXB0925727
பெயர் : இந்துமதி
தந்தை பெயர்: கருப்பையா
வீட்டு எண் : 3-78
வயது : 32 பாலினம் : பெண்
Photo is available

771 YXB0553081
பெயர் : கதிரேசன்
தந்தை பெயர்: ஆழவார்
வீட்டு எண் : 3/84
வயது : 33 பாலினம் : ஆண்
Photo is available

772 YXB0133181
பெயர் : சீதாலட்சுமி
கணவர் பெயர்: ஜெயசீலன்
வீட்டு எண் : 3-88
வயது : 38 பாலினம் : பெண்
Photo is available

773 YXB0469650
பெயர் : மணிகண்டன்
தந்தை பெயர்: ஜெயராஜ்
வீட்டு எண் : 3-90
வயது : 41 பாலினம் : ஆண்
Photo is available

774 YXB0133249
பெயர் : முத்துவேல்
தந்தை பெயர்: ஆரோக்கியம்
வீட்டு எண் : 3-94
வயது : 36 பாலினம் : ஆண்
Photo is available

775 YXB0660159
பெயர் : கனி
கணவர் பெயர்: முத்துவேல்
வீட்டு எண் : 3-96
வயது : 40 பாலினம் : பெண்
Photo is available

776 YXB0660142
பெயர் : சரவணன்
தந்தை பெயர்: அரோக்கியம்
வீட்டு எண் : 3-96
வயது : 35 பாலினம் : ஆண்
Photo is available

777 YXB0660217
பெயர் : தமிழ்செல்வி
தாயின் பெயர்: பாப்பா
வீட்டு எண் : 3-101
வயது : 35 பாலினம் : பெண்
Photo is available

778 YXB2213882
பெயர் : முத்துலட்சுமி
கணவர் பெயர்: செந்தில்குமார்
வீட்டு எண் : 3/106
வயது : 42 பாலினம் : பெண்
Photo is available

779 YXB0469668
பெயர் : அனந்தம்மாள்
தந்தை பெயர்: ஜெயராஜ்
வீட்டு எண் : 3-107
வயது : 35 பாலினம் : பெண்
Photo is available

780 YXB0553248
பெயர் : மாரியப்பன்
தந்தை பெயர்: ராமமூர்த்தி
வீட்டு எண் : 3-108
வயது : 35 பாலினம் : ஆண்
Photo is available

781 YXB0553289
பெயர் : பாக்கியலட்சுமி
தந்தை பெயர்: சுப்புராஜ்
வீட்டு எண் : 3-108
வயது : 32 பாலினம் : பெண்
Photo is available

782 YXB0133017
பெயர் : ஆறுமுகம்
தந்தை பெயர்: சின்னவன்
வீட்டு எண் : 3-112
வயது : 37 பாலினம் : ஆண்
Photo is available

783 YXB0553230
பெயர் : ராசுக்குட்டி
தந்தை பெயர்: மலைச்சாமி
வீட்டு எண் : 3-112A
வயது : 34 பாலினம் : ஆண்
Photo is available

| | | |
|---|---|---|
| 784 YXB0375600<br>பெயர் : சந்ரு<br>தந்தை பெயர்: பாண்டியன்<br>வீட்டு எண் : 3-114<br>வயது : 55 பாலினம் : ஆண்<br>Photo is available | 785 YXB1203447<br>பெயர் : செல்வி<br>தந்தை பெயர்: கோவிந்தன்<br>வீட்டு எண் : 3/116<br>வயது : 39 பாலினம் : பெண்<br>Photo is available | 786 YXB2213957<br>பெயர் : மாரிச்செல்வி<br>தந்தை பெயர்: தமிழ்ச்செல்வம்<br>வீட்டு எண் : 3/116<br>வயது : 22 பாலினம் : பெண்<br>Photo is available |
| 787 YXB0133231<br>பெயர் : மல்லிகா<br>கணவர் பெயர்: கண்ணன்<br>வீட்டு எண் : 3-122A<br>வயது : 40 பாலினம் : பெண்<br>Photo is available | 788 YXB2297661<br>பெயர் : ஜெகன் ச<br>இதரர் பெயர்: தமிழ்செல்வி<br>வீட்டு எண் : 3/126<br>வயது : 44 பாலினம் : ஆண்<br>Photo is available | 789 YXB0553396<br>பெயர் : ராணி<br>தந்தை பெயர்: முனியாண்டி<br>வீட்டு எண் : 3-130<br>வயது : 34 பாலினம் : பெண்<br>Photo is available |
| 790 YXB0553610<br>பெயர் : ராஜமணியன்<br>தந்தை பெயர்: லட்சுமணன்<br>வீட்டு எண் : 3-136<br>வயது : 33 பாலினம் : ஆண்<br>Photo is available | 791 YXB0133199<br>பெயர் : கலைச்செல்வி<br>தந்தை பெயர்: நாகராஜன்<br>வீட்டு எண் : 3-139<br>வயது : 37 பாலினம் : பெண்<br>Photo is available | 792 YXB0925529<br>பெயர் : சதீஷ்குமார்<br>தந்தை பெயர்: சுப்பிரமணியன்<br>வீட்டு எண் : 3-139A<br>வயது : 29 பாலினம் : ஆண்<br>Photo is available |
| 793 YXB0859785<br>பெயர் : சிவராமன்<br>தந்தை பெயர்: ஆரோக்கியம்<br>வீட்டு எண் : 3-145<br>வயது : 49 பாலினம் : ஆண்<br>Photo is available | 794 YXB0553180<br>பெயர் : சித்ரா<br>தந்தை பெயர்: அன்நதப்பன்<br>வீட்டு எண் : 3-151<br>வயது : 31 பாலினம் : பெண்<br>Photo is available | 795 YXB2286771<br>பெயர் : மகாலட்சுமி மகாலட்சுமி<br>தாயின் பெயர்: அலமேலு அலமேலு<br>வீட்டு எண் : 3/151<br>வயது : 19 பாலினம் : பெண்<br>Photo is available |
| 796 YXB1034701<br>பெயர் : ஜெனிபர் சந்திரன்<br>தந்தை பெயர்: சந்திரமோகன்<br>வீட்டு எண் : 4<br>வயது : 29 பாலினம் : ஆண்<br>Photo is available | 797 YXB0132803<br>பெயர் : மகாலட்சுமி<br>கணவர் பெயர்: ராதாகிருஷ்ணன்<br>வீட்டு எண் : 5<br>வயது : 47 பாலினம் : பெண்<br>Photo is available | 798 YXB1065622<br>பெயர் : வசந்தா<br>தந்தை பெயர்: நேரு<br>வீட்டு எண் : 5<br>வயது : 29 பாலினம் : பெண்<br>Photo is available |
| 799 YXB1034636<br>பெயர் : மதியழகன்<br>தாயின் பெயர்: சேவுகத்தி<br>வீட்டு எண் : 7a-2<br>வயது : 28 பாலினம் : ஆண்<br>Photo is available | 800 YXB1494475<br>பெயர் : பிலிப்<br>தந்தை பெயர்: சேசையா<br>வீட்டு எண் : 8<br>வயது : 52 பாலினம் : ஆண்<br>Photo is available | 801 YXB1494483<br>பெயர் : சுந்தரம்<br>தந்தை பெயர்: தவமணி<br>வீட்டு எண் : 10<br>வயது : 65 பாலினம் : ஆண்<br>Photo is available |
| 802 YXB1494491<br>பெயர் : அனந்தம்மாள்<br>கணவர் பெயர்: சுந்தரம்<br>வீட்டு எண் : 10<br>வயது : 61 பாலினம் : பெண்<br>Photo is available | 803 YXB0133124<br>பெயர் : பாண்டிச்செல்வி<br>கணவர் பெயர்: ஜெயக்குமார்<br>வீட்டு எண் : 10<br>வயது : 40 பாலினம் : பெண்<br>Photo is available | 804 YXB0133132<br>பெயர் : இலட்சுமணப்பெருமாள்<br>தந்தை பெயர்: இராமர்<br>வீட்டு எண் : 10<br>வயது : 35 பாலினம் : ஆண்<br>Photo is available |
| 805 YXB1494509<br>பெயர் : கோவிந்தன்<br>தந்தை பெயர்: பவுன்ராஜ்<br>வீட்டு எண் : 11<br>வயது : 63 பாலினம் : ஆண்<br>Photo is available | 806 YXB1494517<br>பெயர் : அனந்தம்மாள்<br>கணவர் பெயர்: மரியலூர்து<br>வீட்டு எண் : 11<br>வயது : 62 பாலினம் : பெண்<br>Photo is available | 807 YXB0757708<br>பெயர் : மணிகண்டன்<br>தந்தை பெயர்: ராஜ்<br>வீட்டு எண் : 11<br>வயது : 34 பாலினம் : ஆண்<br>Photo is available |
| 808 FPQ1315456<br>பெயர் : செல்வபாக்கியம்<br>கணவர் பெயர்: பெஞ்சமின்<br>வீட்டு எண் : 12<br>வயது : 48 பாலினம் : பெண்<br>Photo is available | 809 YXB0553131<br>பெயர் : சுந்தரம்மாள்<br>தந்தை பெயர்: மூர்த்தி<br>வீட்டு எண் : 12<br>வயது : 32 பாலினம் : பெண்<br>Photo is available | 810 YXB1494525<br>பெயர் : அமுதன்<br>தந்தை பெயர்: சங்கரலிங்கம்<br>வீட்டு எண் : 13<br>வயது : 73 பாலினம் : ஆண்<br>Photo is available |
| 811 YXB1494533<br>பெயர் : மாரி<br>கணவர் பெயர்: அமுதன்<br>வீட்டு எண் : 13<br>வயது : 68 பாலினம் : பெண்<br>Photo is available | 812 YXB1494541<br>பெயர் : சோமன்<br>தந்தை பெயர்: தவமணி<br>வீட்டு எண் : 14<br>வயது : 59 பாலினம் : ஆண்<br>Photo is available | 813 YXB2312775<br>பெயர் : அருண்குமார்<br>இதரர் பெயர்: ராஜேஸ்வரி<br>வீட்டு எண் : 14<br>வயது : 45 பாலினம் : ஆண்<br>Photo is available |

# 814 YXB2286680
பெயர் : சங்கீதா
தாயின் பெயர்: ராசேஸஸ்வரி ராஜேஸ்வரி
வீட்டு எண் : 14
வயது : 20 பாலினம் : பெண்
Photo is available

# 815 YXB2330116
பெயர் : சந்தியா
தாயின் பெயர்: ராஜேஸ்வரி
வீட்டு எண் : 14
வயது : 19 பாலினம் : பெண்
Photo is available

816 FPQ3834991
பெயர் : சீனியம்மாள்
கணவர் பெயர்: மீனாட்சிசுந்தரம்
வீட்டு எண் : 15
வயது : 61 பாலினம் : பெண்
Photo is available

817 YXB0553115
பெயர் : கார்த்திகா
தந்தை பெயர்: மூர்த்தி
வீட்டு எண் : 15
வயது : 34 பாலினம் : பெண்
Photo is available

818 YXB1138304
பெயர் : மகேஸ்வரி
தந்தை பெயர்: ஜெயராஜ்
வீட்டு எண் : 17
வயது : 28 பாலினம் : பெண்
Photo is available

819 YXB1138262
பெயர் : அரியராஜ்
தந்தை பெயர்: பன்னீர்செல்வம்
வீட்டு எண் : 18
வயது : 32 பாலினம் : ஆண்
Photo is available

820 YXB1494566
பெயர் : சாந்தம்மள்
கணவர் பெயர்: சஞ்சீவி
வீட்டு எண் : 20
வயது : 58 பாலினம் : பெண்
Photo is available

821 FPQ1315449
பெயர் : மகாலட்சுமி
கணவர் பெயர்: பிலிப்
வீட்டு எண் : 22
வயது : 47 பாலினம் : பெண்
Photo is available

822 YXB0758573
பெயர் : முருகலட்சுமி
கணவர் பெயர்: கக்கன்ஜி
வீட்டு எண் : 23
வயது : 30 பாலினம் : பெண்
Photo is available

823 YXB0757716
பெயர் : கிருஷ்ணவேணி
தந்தை பெயர்: முனியாண்டி
வீட்டு எண் : 23-130
வயது : 31 பாலினம் : பெண்
Photo is available

824 YXB1494574
பெயர் : மிக்கேலம்மாள்
கணவர் பெயர்: துரைராஜ்
வீட்டு எண் : 24
வயது : 76 பாலினம் : பெண்
Photo is available

825 FPQ1283589
பெயர் : ஆல்பர்ட்ராஜ்
தந்தை பெயர்: துரைராஜ்
வீட்டு எண் : 24
வயது : 51 பாலினம் : ஆண்
Photo is available

826 FPQ3697133
பெயர் : ஜூலியன்லாரன்ஸ்
தந்தை பெயர்: துரைராஜ்
வீட்டு எண் : 24
வயது : 46 பாலினம் : ஆண்
Photo is available

827 YXB0132811
பெயர் : புதியன்
தந்தை பெயர்: ராமர்
வீட்டு எண் : 24
வயது : 40 பாலினம் : ஆண்
Photo is available

828 YXB1494608
பெயர் : அந்தோனியம்மாள்
கணவர் பெயர்: மைக்கேல்
வீட்டு எண் : 26
வயது : 68 பாலினம் : பெண்
Photo is available

829 FPQ3697141
பெயர் : அருள்ராஜ்
தந்தை பெயர்: மைக்கேல்
வீட்டு எண் : 26
வயது : 47 பாலினம் : ஆண்
Photo is available

830 FPQ3697166
பெயர் : அனந்தம்மாள்
கணவர் பெயர்: தங்கப்பாண்டி
வீட்டு எண் : 26
வயது : 46 பாலினம் : பெண்
Photo is available

831 FPQ2300192
பெயர் : நாகலட்சுமி
கணவர் பெயர்: முனியாண்டி
வீட்டு எண் : 26
வயது : 46 பாலினம் : பெண்
Photo is available

832 YXB1494624
பெயர் : மூக்கம்மாள்
கணவர் பெயர்: சுந்தரம்
வீட்டு எண் : 31
வயது : 68 பாலினம் : பெண்
Photo is available

833 YXB0133074
பெயர் : சுந்தராஜ்
தந்தை பெயர்: சோமன்
வீட்டு எண் : 34
வயது : 50 பாலினம் : ஆண்
Photo is available

834 YXB0133066
பெயர் : பாப்பா
கணவர் பெயர்: சுந்தராஜ்
வீட்டு எண் : 34
வயது : 46 பாலினம் : பெண்
Photo is available

835 YXB1494640
பெயர் : ஜெயலட்சுமி
கணவர் பெயர்: மத்தியாஸ்
வீட்டு எண் : 38
வயது : 57 பாலினம் : பெண்
Photo is available

836 YXB1494657
பெயர் : ஆத்தியம்மாள்
கணவர் பெயர்: ஆத்தியப்பன்
வீட்டு எண் : 39
வயது : 66 பாலினம் : பெண்
Photo is available

837 YXB1494665
பெயர் : சந்தனம்மாள்
கணவர் பெயர்: ஜெயராஜ்
வீட்டு எண் : 39
வயது : 58 பாலினம் : பெண்
Photo is available

838 YXB1494673
பெயர் : ஜான்பீட்டர்
தந்தை பெயர்: சமுத்திரம்
வீட்டு எண் : 40
வயது : 62 பாலினம் : ஆண்
Photo is available

839 YXB1494699
பெயர் : தமிழரசி
கணவர் பெயர்: ஜான்பீட்டர்
வீட்டு எண் : 40
வயது : 58 பாலினம் : பெண்
Photo is available

840 FPQ2300499
பெயர் : ஜெயலட்சுமி
கணவர் பெயர்: சமுத்திரக்கனி
வீட்டு எண் : 41
வயது : 47 பாலினம் : பெண்
Photo is available

841 YXB1494715
பெயர் : மாடத்தியம்மாள்
கணவர் பெயர்: ஆழ்வார்
வீட்டு எண் : 42
வயது : 83 பாலினம் : பெண்
Photo is available

842 YXB0758169
பெயர் : பாரதி
தந்தை பெயர்: ராமர்
வீட்டு எண் : 42-2
வயது : 34 பாலினம் : ஆண்
Photo is available

843 FPQ0159431
பெயர் : கருப்பசாமி
தந்தை பெயர்: சுந்தரம்
வீட்டு எண் : 43
வயது : 63 பாலினம் : ஆண்
Photo is available

844 FPQ0159464
பெயர் : பாப்பா
கணவர் பெயர்: கருப்பசாமி
வீட்டு எண் : 43
வயது : 58 பாலினம் : பெண்
Photo is available

845 YXB2306876
பெயர் : மருத ஈஸ்வரன்
தாயின் பெயர்: குருவம்மாள்
வீட்டு எண் : 43
வயது : 20 பாலினம் : ஆண்
Photo is available

846 FPQ3697174
பெயர் : குமார்
தந்தை பெயர்: ஆழ்வார்
வீட்டு எண் : 45
வயது : 48 பாலினம் : ஆண்
Photo is available

847 FPQ1283373
பெயர் : சஞ்சீவி
தந்தை பெயர்: மாணிக்கம்
வீட்டு எண் : 49
வயது : 63 பாலினம் : ஆண்
Photo is available

848 FPQ1315423
பெயர் : ஐய்யப்பன்
தந்தை பெயர்: பெருமாள்
வீட்டு எண் : 49
வயது : 46 பாலினம் : ஆண்
Photo is available

849 YXB1494749
பெயர் : செல்வம்
தந்தை பெயர்: மாசிலாமணி
வீட்டு எண் : 50
வயது : 51 பாலினம் : ஆண்
Photo is available

850 FPQ2299667
பெயர் : ராஜேஸ்வரி
கணவர் பெயர்: செல்வம்
வீட்டு எண் : 50
வயது : 44 பாலினம் : பெண்
Photo is available

851 YXB1494756
பெயர் : லட்சுமி
கணவர் பெயர்: சுந்தரம்
வீட்டு எண் : 51
வயது : 78 பாலினம் : பெண்
Photo is available

852 YXB1494764
பெயர் : பாப்பா
கணவர் பெயர்: அனந்தையா
வீட்டு எண் : 51
வயது : 52 பாலினம் : பெண்
Photo is available

853 FPQ2300390
பெயர் : சமுத்திரம்
கணவர் பெயர்: ஜெயராம்
வீட்டு எண் : 53
வயது : 44 பாலினம் : பெண்
Photo is available

854 YXB1494798
பெயர் : செண்பகாதேவி
கணவர் பெயர்: ஜெயராஜ்
வீட்டு எண் : 54
வயது : 61 பாலினம் : பெண்
Photo is available

855 FPQ3835014
பெயர் : அருள்மேரி
தந்தை பெயர்: ஜெயராஜ்
வீட்டு எண் : 54
வயது : 45 பாலினம் : பெண்
Photo is available

856 FPQ2299337
பெயர் : விஜயகுமார்
தந்தை பெயர்: ஜெயராஜ்
வீட்டு எண் : 54
வயது : 43 பாலினம் : ஆண்
Photo is available

857 FPQ3697216
பெயர் : கணபதி
தந்தை பெயர்: ஆழ்வார்
வீட்டு எண் : 56
வயது : 65 பாலினம் : ஆண்
Photo is available

858 YXB1494806
பெயர் : பாலம்மாள்
கணவர் பெயர்: கணபதி
வீட்டு எண் : 56
வயது : 59 பாலினம் : பெண்
Photo is available

859 FPQ3835022
பெயர் : குமார்
தந்தை பெயர்: கணபதி
வீட்டு எண் : 56
வயது : 43 பாலினம் : ஆண்
Photo is available

860 FPQ3697224
பெயர் : காசி
தந்தை பெயர்: கணபதி
வீட்டு எண் : 56
வயது : 39 பாலினம் : ஆண்
Photo is available

861 FPQ2300374
பெயர் : முனியாண்டி
தந்தை பெயர்: கிருஸணன்
வீட்டு எண் : 59
வயது : 54 பாலினம் : ஆண்
Photo is available

862 FPQ2299360
பெயர் : விஜயா
கணவர் பெயர்: முனியாண்டி
வீட்டு எண் : 59
வயது : 49 பாலினம் : பெண்
Photo is available

863 YXB1494814
பெயர் : ராமர்
தந்தை பெயர்: பவுல்ராஜ்
வீட்டு எண் : 61
வயது : 54 பாலினம் : ஆண்
Photo is available

864 YXB1494822
பெயர் : செண்பகாதேவி
கணவர் பெயர்: கோவிந்தன்
வீட்டு எண் : 63
வயது : 63 பாலினம் : பெண்
Photo is available

865 FPQ2300051
பெயர் : கோ
தந்தை பெயர்: கோவிந்தன்
வீட்டு எண் : 63
வயது : 55 பாலினம் : ஆண்
Photo is available

866 YXB2146397
பெயர் : சமுத்திரம்
கணவர் பெயர்: மாயகண்ணன்
வீட்டு எண் : 63
வயது : 46 பாலினம் : பெண்
Photo is available

867 FPQ3697232
பெயர் : தமிழ்செல்வி
கணவர் பெயர்: ஜெயராம்
வீட்டு எண் : 63
வயது : 44 பாலினம் : பெண்
Photo is available

868 FPQ3697240
பெயர் : மாயகண்ணன்
தந்தை பெயர்: கோவிந்தன்
வீட்டு எண் : 63
வயது : 42 பாலினம் : ஆண்
Photo is available

869 YXB1494830
பெயர் : சுந்தரம்மாள்
கணவர் பெயர்: ஆழ்வார்
வீட்டு எண் : 64
வயது : 60 பாலினம் : பெண்
Photo is available

870 YXB1494848
பெயர் : சாந்தி
கணவர் பெயர்: சூசை
வீட்டு எண் : 64
வயது : 58 பாலினம் : பெண்
Photo is available

871 YXB1494855
பெயர் : கருப்பாயி
கணவர் பெயர்: ராமர்
வீட்டு எண் : 66
வயது : 71 பாலினம் : பெண்
Photo is available

872 FPQ2301307
பெயர் : ராமர்
தந்தை பெயர்: திருவேங்கடம்
வீட்டு எண் : 66
வயது : 68 பாலினம் : ஆண்
Photo is available

873 YXB1494863
பெயர் : சமுத்திரம்
தந்தை பெயர்: திருவேங்கடம்
வீட்டு எண் : 68
வயது : 62 பாலினம் : ஆண்
Photo is available

874 FPQ2299527
பெயர் : ஜெயராம்
தந்தை பெயர்: ராமர்
வீட்டு எண் : 68
வயது : 46 பாலினம் : ஆண்
Photo is available

875 FPQ2299691
பெயர் : செல்வம்
தந்தை பெயர்: சமுத்திரம்
வீட்டு எண் : 68
வயது : 42 பாலினம் : ஆண்
Photo is available

876 YXB0758409
பெயர் : ஜானகி
கணவர் பெயர்: முருகன்
வீட்டு எண் : 68-B
வயது : 43 பாலினம் : பெண்
Photo is available

877 FPQ1283126
பெயர் : இன்னாசிமுத்து
தந்தை பெயர்: அனந்தப்பன்
வீட்டு எண் : 69
வயது : 68 பாலினம் : ஆண்
Photo is available

878 FPQ2299345
பெயர் : ராஜா
தந்தை பெயர்: இன்னாசிமுத்து
வீட்டு எண் : 69
வயது : 43 பாலினம் : ஆண்
Photo is available

879 YXB1494871
பெயர் : வனப்பேச்சி
கணவர் பெயர்: சோலையப்பன்
வீட்டு எண் : 71
வயது : 62 பாலினம் : பெண்
Photo is available

880 YXB1494889
பெயர் : கோசலை
கணவர் பெயர்: பெருமாள்
வீட்டு எண் : 73
வயது : 88 பாலினம் : பெண்
Photo is available

881 FPQ1283233
பெயர் : குமார்
தந்தை பெயர்: பெருமாள்
வீட்டு எண் : 73
வயது : 68 பாலினம் : ஆண்
Photo is available

882 FPQ2299238
பெயர் : ஜானகி
கணவர் பெயர்: குமார்
வீட்டு எண் : 73
வயது : 52 பாலினம் : பெண்
Photo is available

883 YXB1138247
பெயர் : விஜய்
தந்தை பெயர்: ஜெயராஜ்
வீட்டு எண் : 73
வயது : 28 பாலினம் : ஆண்
Photo is available

884 FPQ1420090
பெயர் : அனந்தம்மாள்
கணவர் பெயர்: சங்கரன்
வீட்டு எண் : 75
வயது : 58 பாலினம் : பெண்
Photo is available

885 FPQ2301133
பெயர் : செல்வகுமார்
தந்தை பெயர்: சூசை
வீட்டு எண் : 76
வயது : 55 பாலினம் : ஆண்
Photo is available

886 FPQ2300283
பெயர் : பாப்பா
கணவர் பெயர்: செல்வகுமார்
வீட்டு எண் : 76
வயது : 50 பாலினம் : பெண்
Photo is available

# 887 YXB1138296
பெயர் : மகேஸ்வரி அ
தந்தை பெயர்: அர்ச்சுணன்
வீட்டு எண் : 77
வயது : 30 பாலினம் : பெண்
Photo is available

888 YXB1494897
பெயர் : ஆறுமுகம்
தந்தை பெயர்: சீமான்
வீட்டு எண் : 79
வயது : 54 பாலினம் : ஆண்
Photo is available

889 YXB1494905
பெயர் : சுந்தரம்மாள்
கணவர் பெயர்: மருதன்
வீட்டு எண் : 81
வயது : 50 பாலினம் : பெண்
Photo is available

890 FPQ2299816
பெயர் : மருதன்
தந்தை பெயர்: அமல்ராஜ்
வீட்டு எண் : 81
வயது : 49 பாலினம் : ஆண்
Photo is available

891 FPQ2301125
பெயர் : ரத்தினம்
தந்தை பெயர்: அமல்ராஜ்
வீட்டு எண் : 81
வயது : 48 பாலினம் : ஆண்
Photo is available

892 YXB1494913
பெயர் : பாக்கியம்
கணவர் பெயர்: சோமன்
வீட்டு எண் : 83A
வயது : 58 பாலினம் : பெண்
Photo is available

893 YXB1494939
பெயர் : பஞ்சவர்ணம்
கணவர் பெயர்: அறிவரசன்
வீட்டு எண் : 85
வயது : 60 பாலினம் : பெண்
Photo is available

894 YXB1138270
பெயர் : அஜித்
தந்தை பெயர்: அனந்தப்பன்
வீட்டு எண் : 85
வயது : 28 பாலினம் : ஆண்
Photo is available

895 YXB1494954
பெயர் : வின்சென்ட்
தந்தை பெயர்: சுந்தரம்
வீட்டு எண் : 90
வயது : 60 பாலினம் : ஆண்
Photo is available

896 YXB1494962
பெயர் : கருப்பாயி
கணவர் பெயர்: வின்சென்ட்
வீட்டு எண் : 90
வயது : 59 பாலினம் : பெண்
Photo is available

897 FPQ1283860
பெயர் : சேவுகப்பாண்டியன்
தந்தை பெயர்: மாடசாமி
வீட்டு எண் : 91
வயது : 58 பாலினம் : ஆண்
Photo is available

898 YXB1494970
பெயர் : ரோஜாப்பூ
கணவர் பெயர்: சேவுகப்பாண்டியன்
வீட்டு எண் : 91
வயது : 53 பாலினம் : பெண்
Photo is available

899 FPQ2299113
பெயர் : சுந்தரம்மாள்
தந்தை பெயர்: சௌந்தரபாண்டியன்
வீட்டு எண் : 92
வயது : 35 பாலினம் : பெண்
Photo is available

900 YXB1494988
பெயர் : சுந்தரம்மாள்
கணவர் பெயர்: மாடசாமி
வீட்டு எண் : 93
வயது : 79 பாலினம் : பெண்
Photo is available

901 YXB1494996
பெயர் : லிங்கம்மாள்
கணவர் பெயர்: மாடசாமி
வீட்டு எண் : 93
வயது : 69 பாலினம் : பெண்
Photo is available

902 FPQ2299105
பெயர் : கண்ணன்
தந்தை பெயர்: மடசாமி
வீட்டு எண் : 93
வயது : 47 பாலினம் : ஆண்
Photo is available

903 FPQ2299600
பெயர் : சத்யா
கணவர் பெயர்: கர்ணன்
வீட்டு எண் : 93
வயது : 44 பாலினம் : பெண்
Photo is available

| | | |
|---|---|---|
| 904 FPQ2300200<br>பெயர் : மணிமேகலை<br>தந்தை பெயர்: மாடசாமி<br>வீட்டு எண் : 93<br>வயது : 42 பாலினம் : பெண்<br>Photo is available | 905 FPQ4148763<br>பெயர் : செல்வி<br>தந்தை பெயர்: காசி<br>வீட்டு எண் : 93<br>வயது : 39 பாலினம் : பெண்<br>Photo is available | 906 YXB0660266<br>பெயர் : சிவா<br>தந்தை பெயர்: முடியப்பன்<br>வீட்டு எண் : 94<br>வயது : 33 பாலினம் : ஆண்<br>Photo is available |
| 907 YXB1495001<br>பெயர் : ராமர்<br>தந்தை பெயர்: அனந்தப்பன்<br>வீட்டு எண் : 95<br>வயது : 61 பாலினம் : ஆண்<br>Photo is available | 908 FPQ2300002<br>பெயர் : ஜெயமேரி<br>கணவர் பெயர்: ஜான்ஜவர்ராஜ்<br>வீட்டு எண் : 95<br>வயது : 52 பாலினம் : பெண்<br>Photo is available | 909 FPQ3835055<br>பெயர் : சுப்புலட்சுமி<br>தந்தை பெயர்: கணபதி<br>வீட்டு எண் : 95<br>வயது : 42 பாலினம் : பெண்<br>Photo is available |
| 910 YXB1495019<br>பெயர் : சுந்தரம்மாள்<br>கணவர் பெயர்: சேவகன்<br>வீட்டு எண் : 98<br>வயது : 70 பாலினம் : பெண்<br>Photo is available | 911 YXB1495027<br>பெயர் : கனி<br>தந்தை பெயர்: துரைராஜ்<br>வீட்டு எண் : 98<br>வயது : 60 பாலினம் : ஆண்<br>Photo is available | 912 FPQ1284058<br>பெயர் : ரோஸ்<br>கணவர் பெயர்: கனி<br>வீட்டு எண் : 98<br>வயது : 57 பாலினம் : பெண்<br>Photo is available |
| 913 YXB0266403<br>பெயர் : பார்வதி<br>கணவர் பெயர்: அனந்தப்பன்<br>வீட்டு எண் : 98A<br>வயது : 52 பாலினம் : பெண்<br>Photo is available | 914 YXB1495035<br>பெயர் : சேவுகப்பாண்டியன்<br>தந்தை பெயர்: துரைராஜ்<br>வீட்டு எண் : 100<br>வயது : 58 பாலினம் : ஆண்<br>Photo is available | 915 YXB0757807<br>பெயர் : சுந்தரம்<br>தந்தை பெயர்: ஆழ்வார்<br>வீட்டு எண் : 102<br>வயது : 71 பாலினம் : ஆண்<br>Photo is available |
| 916 YXB1495043<br>பெயர் : கணபதி<br>கணவர் பெயர்: கண்ணன்<br>வீட்டு எண் : 102<br>வயது : 57 பாலினம் : பெண்<br>Photo is available | 917 FPQ2299287<br>பெயர் : ஜெயக்குமார்<br>தந்தை பெயர்: ராமர்<br>வீட்டு எண் : 102<br>வயது : 46 பாலினம் : ஆண்<br>Photo is available | 918 FPQ4144499<br>பெயர் : முனியம்மாள்<br>கணவர் பெயர்: முருகேசன்<br>வீட்டு எண் : 104<br>வயது : 56 பாலினம் : பெண்<br>Photo is available |
| 919 FPQ3697273<br>பெயர் : முருகேசன்<br>தந்தை பெயர்: ஆரோக்கியம்<br>வீட்டு எண் : 104<br>வயது : 47 பாலினம் : ஆண்<br>Photo is available | 920 YXB1138312<br>பெயர் : முருகேஸ்வரி<br>தந்தை பெயர்: முத்துலிங்கம்<br>வீட்டு எண் : 105<br>வயது : 31 பாலினம் : பெண்<br>Photo is available | 921 YXB1495050<br>பெயர் : ராமர்<br>தந்தை பெயர்: குமார்<br>வீட்டு எண் : 106<br>வயது : 53 பாலினம் : ஆண்<br>Photo is available |
| 922 FPQ2299725<br>பெயர் : அமுதா<br>கணவர் பெயர்: தங்கமுனியாண்டி<br>வீட்டு எண் : 106<br>வயது : 46 பாலினம் : பெண்<br>Photo is available | 923 YXB0659961<br>பெயர் : ரேணுகா<br>தந்தை பெயர்: அனந்தப்பன்<br>வீட்டு எண் : 107<br>வயது : 31 பாலினம் : பெண்<br>Photo is available | 924 YXB0758078<br>பெயர் : தங்கேஸ்வரி<br>தந்தை பெயர்: கோவிந்தராஜ்<br>வீட்டு எண் : 107A<br>வயது : 30 பாலினம் : பெண்<br>Photo is available |
| 925 FPQ3697307<br>பெயர் : பாப்பா<br>தந்தை பெயர்: ராமர்<br>வீட்டு எண் : 108<br>வயது : 42 பாலினம் : பெண்<br>Photo is available | 926 YXB0925966<br>பெயர் : தமிழரசன் கோ<br>தந்தை பெயர்: கோவிந்தன் ந<br>வீட்டு எண் : 108<br>வயது : 29 பாலினம் : ஆண்<br>Photo is available | 927 YXB1495076<br>பெயர் : மலைச்சாமி<br>தந்தை பெயர்: மாணிக்கம்<br>வீட்டு எண் : 110<br>வயது : 61 பாலினம் : ஆண்<br>Photo is available |
| 928 YXB1495084<br>பெயர் : பாப்பா<br>கணவர் பெயர்: லூர்து<br>வீட்டு எண் : 111<br>வயது : 66 பாலினம் : பெண்<br>Photo is available | 929 FPQ1283076<br>பெயர் : முனியாண்டி<br>தந்தை பெயர்: அனந்தையா<br>வீட்டு எண் : 112<br>வயது : 51 பாலினம் : ஆண்<br>Photo is available | 930 FPQ2301018<br>பெயர் : அனந்தம்மாள்<br>கணவர் பெயர்: செல்வக்குமார்<br>வீட்டு எண் : 112<br>வயது : 47 பாலினம் : பெண்<br>Photo is available |
| 931 FPQ3697315<br>பெயர் : கோவிந்தம்மாள்<br>தந்தை பெயர்: அனந்தய்யா<br>வீட்டு எண் : 112<br>வயது : 43 பாலினம் : பெண்<br>Photo is available | 932 YXB1495092<br>பெயர் : பாப்பா<br>கணவர் பெயர்: லாசர்<br>வீட்டு எண் : 113<br>வயது : 61 பாலினம் : பெண்<br>Photo is available | 933 YXB1495100<br>பெயர் : வடுகணன்<br>தந்தை பெயர்: அனந்தப்பன்<br>வீட்டு எண் : 113<br>வயது : 55 பாலினம் : ஆண்<br>Photo is available |

934 YXB1495118
பெயர் : லூர்துமேரி
கணவர் பெயர்: ஞானப்பிரகாசம்
வீட்டு எண் : 113
வயது : 55 பாலினம் : பெண்
Photo is available

935 FPQ2300275
பெயர் : சாந்தி
தந்தை பெயர்: ராமர்
வீட்டு எண் : 115
வயது : 42 பாலினம் : பெண்
Photo is available

S 936 FPQ2300234
DELETED
பெயர் : முனியாண்டி
தந்தை பெயர்: ராமர்
வீட்டு எண் : 115
வயது : 41 பாலினம் : ஆண்
Photo is available

937 YXB1495126
பெயர் : மேரி
கணவர் பெயர்: அல்போன்ஸ்
வீட்டு எண் : 116
வயது : 73 பாலினம் : பெண்
Photo is available

938 FPQ3697323
பெயர் : முத்துச்சாமி
தந்தை பெயர்: கருப்பையா
வீட்டு எண் : 118
வயது : 53 பாலினம் : ஆண்
Photo is available

939 FPQ3697331
பெயர் : ராமலட்சுமி
கணவர் பெயர்: முத்துச்சாமி
வீட்டு எண் : 118
வயது : 47 பாலினம் : பெண்
Photo is available

940 FPQ3835063
பெயர் : ஜான்சிராணி
தந்தை பெயர்: கோவிந்தன்
வீட்டு எண் : 118
வயது : 42 பாலினம் : பெண்
Photo is available

941 YXB1495134
பெயர் : ஆண்டி
தந்தை பெயர்: வடிவேல்
வீட்டு எண் : 119
வயது : 68 பாலினம் : ஆண்
Photo is available

942 YXB1495142
பெயர் : செல்லபாக்கியம்
கணவர் பெயர்: ஆண்டி
வீட்டு எண் : 119
வயது : 63 பாலினம் : பெண்
Photo is available

943 FPQ2300168
பெயர் : தாமரை
கணவர் பெயர்: பாலு
வீட்டு எண் : 119
வயது : 44 பாலினம் : பெண்
Photo is available

944 FPQ1283837
பெயர் : சேவகன்
தந்தை பெயர்: துரைராஜ்
வீட்டு எண் : 122
வயது : 73 பாலினம் : ஆண்
Photo is available

945 FPQ3835071
பெயர் : செல்வி
கணவர் பெயர்: பன்னீர்செல்வம்
வீட்டு எண் : 122
வயது : 46 பாலினம் : பெண்
Photo is available

946 FPQ2299741
பெயர் : மாரிமுத்து
தந்தை பெயர்: துரைராஜ்
வீட்டு எண் : 122
வயது : 43 பாலினம் : ஆண்
Photo is available

947 YXB0660092
பெயர் : அமராவதி
கணவர் பெயர்: வளன்
வீட்டு எண் : 122
வயது : 37 பாலினம் : பெண்
Photo is available

948 YXB1495159
பெயர் : பழனியம்மாள்
கணவர் பெயர்: தங்கவேல்
வீட்டு எண் : 123
வயது : 73 பாலினம் : பெண்
Photo is available

949 FPQ2299170
பெயர் : பாலமுருகன்
தந்தை பெயர்: தங்கவேலு
வீட்டு எண் : 123
வயது : 43 பாலினம் : ஆண்
Photo is available

950 FPQ2301075
பெயர் : சிங்காரவேலன்
தந்தை பெயர்: தங்கவேலு
வீட்டு எண் : 123
வயது : 42 பாலினம் : ஆண்
Photo is available

951 FPQ3697364
பெயர் : பெரியபாண்டியன்
தந்தை பெயர்: சேவுகன்
வீட்டு எண் : 124
வயது : 46 பாலினம் : ஆண்
Photo is available

952 FPQ2299949
பெயர் : சவரியம்மாள்
தந்தை பெயர்: ஜான்பீட்டர்
வீட்டு எண் : 127
வயது : 47 பாலினம் : பெண்
Photo is available

953 YXB1495175
பெயர் : மாரியம்மாள்
கணவர் பெயர்: தவமணி
வீட்டு எண் : 128
வயது : 55 பாலினம் : பெண்
Photo is available

954 YXB1495183
பெயர் : சுப்பும்மாள்
கணவர் பெயர்: ஆரோக்கியம்
வீட்டு எண் : 130
வயது : 70 பாலினம் : பெண்
Photo is available

955 FPQ2299139
பெயர் : தெய்வாணை
தந்தை பெயர்: ரத்தினம்
வீட்டு எண் : 131
வயது : 44 பாலினம் : பெண்
Photo is available

956 YXB0132852
பெயர் : வேலம்மாள்
தந்தை பெயர்: ரத்தினம்
வீட்டு எண் : 131
வயது : 43 பாலினம் : பெண்
Photo is available

957 FPQ3835097
பெயர் : பிச்சை
தந்தை பெயர்: ரத்தினம்
வீட்டு எண் : 131
வயது : 42 பாலினம் : ஆண்
Photo is available

958 YXB0659888
பெயர் : தங்கமுனியாண்டி
தந்தை பெயர்: கோவிந்தன்
வீட்டு எண் : 131A
வயது : 42 பாலினம் : ஆண்
Photo is available

959 YXB0659896
பெயர் : சத்யா
கணவர் பெயர்: தங்கமுனியாண்டி
வீட்டு எண் : 131A
வயது : 37 பாலினம் : பெண்
Photo is available

960 FPQ3835501
பெயர் : சந்திரசேகரன்
தந்தை பெயர்: மாரியப்பன்
வீட்டு எண் : 133-3
வயது : 49 பாலினம் : ஆண்
Photo is available

961 FPQ0159667
பெயர் : ஆரோக்கியம்
கணவர் பெயர்: ராயப்பன்
வீட்டு எண் : 135
வயது : 71 பாலினம் : பெண்
Photo is available

962 FPQ3697372
பெயர் : லூர்துமேரி
தந்தை பெயர்: ராயப்பன்
வீட்டு எண் : 135
வயது : 42 பாலினம் : பெண்
Photo is available

963 FPQ2300127
பெயர் : கருப்பசாமி
தந்தை பெயர்: முனியாண்டி
வீட்டு எண் : 136
வயது : 51 பாலினம் : ஆண்
Photo is available

| | | |
|---|---|---|
| 964 FPQ2300143<br>பெயர் : சந்தனம்மாள்<br>கணவர் பெயர்: கருப்பசாமி<br>வீட்டு எண் : 136<br>வயது : 46 பாலினம் : பெண்<br>Photo is available | 965 YXB0859827<br>பெயர் : ஆறுமுகம்<br>தந்தை பெயர்: பரமசிவம்<br>வீட்டு எண் : 140<br>வயது : 37 பாலினம் : ஆண்<br>Photo is available | 966 YXB1495209<br>பெயர் : அய்யாத்துரை<br>தாயின் பெயர்: அய்யனார்<br>வீட்டு எண் : 142<br>வயது : 59 பாலினம் : ஆண்<br>Photo is available |
| 967 YXB1495217<br>பெயர் : மாரியம்மாள்<br>கணவர் பெயர்: அய்யாத்துரை<br>வீட்டு எண் : 142<br>வயது : 57 பாலினம் : பெண்<br>Photo is available | 968 FPQ2299030<br>பெயர் : பேச்சியம்மாள்<br>தந்தை பெயர்: குருசாமி<br>வீட்டு எண் : 142<br>வயது : 54 பாலினம் : பெண்<br>Photo is available | 969 FPQ2299295<br>பெயர் : பாக்கியாராஜ்<br>தந்தை பெயர்: மரியமுத்து<br>வீட்டு எண் : 142<br>வயது : 52 பாலினம் : ஆண்<br>Photo is available |
| 970 FPQ3697398<br>பெயர் : ரவி<br>தந்தை பெயர்: அமல்ராஜ்<br>வீட்டு எண் : 142<br>வயது : 49 பாலினம் : ஆண்<br>Photo is available | 971 FPQ2300408<br>பெயர் : சரஸ்வதி<br>கணவர் பெயர்: சுந்தர்ராஜ்<br>வீட்டு எண் : 142<br>வயது : 42 பாலினம் : பெண்<br>Photo is available | 972 YXB0553313<br>பெயர் : முத்துலெட்சுமி<br>கணவர் பெயர்: கணேசன்<br>வீட்டு எண் : 145<br>வயது : 39 பாலினம் : பெண்<br>Photo is available |
| 973 FPQ2301398<br>பெயர் : பார்த்திபன்<br>தந்தை பெயர்: மாசிலாமணி<br>வீட்டு எண் : 145A<br>வயது : 57 பாலினம் : ஆண்<br>Photo is available | 974 FPQ1419274<br>பெயர் : பிச்சை<br>தந்தை பெயர்: அனந்தப்பன்<br>வீட்டு எண் : 146<br>வயது : 50 பாலினம் : ஆண்<br>Photo is available | # 975 YXB0553628<br>பெயர் : கௌதமன்<br>தந்தை பெயர்: அருள்மணி<br>வீட்டு எண் : 3/144<br>வயது : 47 பாலினம் : ஆண்<br>Photo is available |
| 976 FPQ1419266<br>பெயர் : கணபதி<br>கணவர் பெயர்: பிச்சை<br>வீட்டு எண் : 146<br>வயது : 46 பாலினம் : பெண்<br>Photo is available | 977 YXB1496280<br>பெயர் : மாரியம்மாள்<br>கணவர் பெயர்: ஜார்ஜ்<br>வீட்டு எண் : 149<br>வயது : 78 பாலினம் : பெண்<br>Photo is available | 978 FPQ1283613<br>பெயர் : அன்ந்தப்பன்<br>தந்தை பெயர்: ஜார்ஜ்<br>வீட்டு எண் : 151<br>வயது : 57 பாலினம் : ஆண்<br>Photo is available |
| 979 YXB1496298<br>பெயர் : செல்வி<br>கணவர் பெயர்: அனந்தப்பன்<br>வீட்டு எண் : 151<br>வயது : 54 பாலினம் : பெண்<br>Photo is available | 980 FPQ2300366<br>பெயர் : கதிர்வேல்<br>தந்தை பெயர்: மோட்சம்<br>வீட்டு எண் : 154<br>வயது : 61 பாலினம் : ஆண்<br>Photo is available | 981 FPQ2300804<br>பெயர் : மலர்<br>கணவர் பெயர்: அலெக்ஸ்பாண்டியன்<br>வீட்டு எண் : 154<br>வயது : 45 பாலினம் : பெண்<br>Photo is available |
| 982 FPQ2300333<br>பெயர் : அலெக்ஸ்பாண்டியன்<br>தந்தை பெயர்: கதிர்வேலு<br>வீட்டு எண் : 154<br>வயது : 44 பாலினம் : ஆண்<br>Photo is available | 983 FPQ3835105<br>பெயர் : இளையராஜா<br>தந்தை பெயர்: கதிர்வேல்<br>வீட்டு எண் : 154<br>வயது : 41 பாலினம் : ஆண்<br>Photo is available | 984 YXB0553362<br>பெயர் : சீனிவாசன்<br>தந்தை பெயர்: கந்தசாமி<br>வீட்டு எண் : 156<br>வயது : 34 பாலினம் : ஆண்<br>Photo is available |
| 985 YXB1496306<br>பெயர் : செல்வராஜ்<br>தந்தை பெயர்: அல்போன்ஸ்<br>வீட்டு எண் : 159<br>வயது : 59 பாலினம் : ஆண்<br>Photo is available | 986 YXB1496314<br>பெயர் : ராமலட்சுமி<br>கணவர் பெயர்: செல்வராஜ்<br>வீட்டு எண் : 159<br>வயது : 57 பாலினம் : பெண்<br>Photo is available | 987 YXB0659938<br>பெயர் : மகேந்திரன்<br>தந்தை பெயர்: அனந்தப்பன்<br>வீட்டு எண் : 160<br>வயது : 33 பாலினம் : ஆண்<br>Photo is available |
| 988 YXB1496322<br>பெயர் : முனியம்மாள்<br>கணவர் பெயர்: கோவிந்தன்<br>வீட்டு எண் : 162<br>வயது : 73 பாலினம் : பெண்<br>Photo is available | 989 FPQ3697414<br>பெயர் : சதுரகிரியான்<br>தந்தை பெயர்: கோவிந்தன்<br>வீட்டு எண் : 162<br>வயது : 45 பாலினம் : ஆண்<br>Photo is available | 990 FPQ2299196<br>பெயர் : முனியம்மாள்<br>கணவர் பெயர்: சதுரகிரியான்<br>வீட்டு எண் : 162<br>வயது : 44 பாலினம் : பெண்<br>Photo is available |
| 991 FPQ2301208<br>பெயர் : இராமலட்சுமி<br>தந்தை பெயர்: ஆழ்வார்<br>வீட்டு எண் : 162<br>வயது : 42 பாலினம் : பெண்<br>Photo is available | 992 YXB0659946<br>பெயர் : முத்துராமன்<br>தந்தை பெயர்: ஆழ்வார்<br>வீட்டு எண் : 162<br>வயது : 34 பாலினம் : ஆண்<br>Photo is available | 993 FPQ2299550<br>பெயர் : பேச்சியம்மாள்<br>கணவர் பெயர்: வேலன்<br>வீட்டு எண் : 163<br>வயது : 48 பாலினம் : பெண்<br>Photo is available |

| | | |
|---|---|---|
| 994 FPQ2301554<br>பெயர் : சேவுகன்<br>தந்தை பெயர்: பெருமாள்<br>வீட்டு எண் : 163<br>வயது : 46 பாலினம் : ஆண்<br>Photo is available | 995 YXB1496348<br>பெயர் : செண்பகாதேவி<br>கணவர் பெயர்: ராமன்<br>வீட்டு எண் : 164<br>வயது : 64 பாலினம் : பெண்<br>Photo is available | 996 FPQ3904612<br>பெயர் : ரவிக்குமார்<br>தந்தை பெயர்: சின்னச்சாமி<br>வீட்டு எண் : 164<br>வயது : 44 பாலினம் : ஆண்<br>Photo is available |
| 997 FPQ2301521<br>பெயர் : மாரியப்பன்<br>தந்தை பெயர்: இராமர்<br>வீட்டு எண் : 164<br>வயது : 42 பாலினம் : ஆண்<br>Photo is available | 998 FPQ3904620<br>பெயர் : அன்னலட்சுமி<br>கணவர் பெயர்: ரவிக்குமார்<br>வீட்டு எண் : 164<br>வயது : 38 பாலினம் : பெண்<br>Photo is available | 999 FPQ2301091<br>பெயர் : காமாட்சி<br>கணவர் பெயர்: கிருஷ்ணன்<br>வீட்டு எண் : 165<br>வயது : 65 பாலினம் : பெண்<br>Photo is available |
| 1000 FPQ2301232<br>பெயர் : சமுத்திரக்கனி<br>தந்தை பெயர்: கிருஷ்ணன்<br>வீட்டு எண் : 165<br>வயது : 47 பாலினம் : ஆண்<br>Photo is available | 1001 FPQ2301372<br>பெயர் : வனபேச்சி<br>கணவர் பெயர்: சமுத்திரகனி<br>வீட்டு எண் : 165<br>வயது : 42 பாலினம் : பெண்<br>Photo is available | 1002 YXB1496363<br>பெயர் : சரஸ்வதி<br>கணவர் பெயர்: பெருமாள்<br>வீட்டு எண் : 168<br>வயது : 60 பாலினம் : பெண்<br>Photo is available |
| 1003 YXB0132860<br>பெயர் : கண்ணன்<br>தந்தை பெயர்: பரமசிவம்<br>வீட்டு எண் : 169<br>வயது : 53 பாலினம் : ஆண்<br>Photo is available | 1004 FPQ3835121<br>பெயர் : பாண்டியராசு<br>தந்தை பெயர்: பழனி<br>வீட்டு எண் : 170<br>வயது : 44 பாலினம் : ஆண்<br>Photo is available | 1005 YXB1496371<br>பெயர் : சுந்தர்ராஜ்<br>தந்தை பெயர்: மாணிக்கம்<br>வீட்டு எண் : 171<br>வயது : 71 பாலினம் : ஆண்<br>Photo is available |
| 1006 YXB1496389<br>பெயர் : கணபதி<br>கணவர் பெயர்: சுந்தர்ராஜ்<br>வீட்டு எண் : 171<br>வயது : 69 பாலினம் : பெண்<br>Photo is available | 1007 FPQ2299220<br>பெயர் : செல்வம்<br>தந்தை பெயர்: பிச்சை<br>வீட்டு எண் : 171<br>வயது : 49 பாலினம் : ஆண்<br>Photo is available | 1008 FPQ2299121<br>பெயர் : லிங்கம்மாள்<br>கணவர் பெயர்: செல்வம்<br>வீட்டு எண் : 171<br>வயது : 45 பாலினம் : பெண்<br>Photo is available |
| 1009 YXB0553420<br>பெயர் : சுந்தரசேகர்<br>தந்தை பெயர்: சுந்தரராஜ்<br>வீட்டு எண் : 171<br>வயது : 39 பாலினம் : ஆண்<br>Photo is available | 1010 YXB0758045<br>பெயர் : சக்தீஸ்வரி<br>கணவர் பெயர்: சுந்தரசேகர்<br>வீட்டு எண் : 171<br>வயது : 34 பாலினம் : பெண்<br>Photo is available | 1011 FPQ1168095<br>பெயர் : திருச்செல்வம்<br>கணவர் பெயர்: மைக்கேல்ராஜ்<br>வீட்டு எண் : 172<br>வயது : 74 பாலினம் : பெண்<br>Photo is available |
| 1012 FPQ1283134<br>பெயர் : மணிவண்ணன்<br>தந்தை பெயர்: கோவிந்தன்<br>வீட்டு எண் : 172<br>வயது : 56 பாலினம் : ஆண்<br>Photo is available | 1013 FPQ2299352<br>பெயர் : கடற்கன்னி<br>கணவர் பெயர்: மணிவண்ணன்<br>வீட்டு எண் : 172<br>வயது : 55 பாலினம் : பெண்<br>Photo is available | 1014 FPQ3697430<br>பெயர் : ரவி<br>தந்தை பெயர்: மைக்கேல்ராஜ்<br>வீட்டு எண் : 172<br>வயது : 53 பாலினம் : ஆண்<br>Photo is available |
| 1015 FPQ3697448<br>பெயர் : அனிதா<br>கணவர் பெயர்: ரவி<br>வீட்டு எண் : 172<br>வயது : 44 பாலினம் : பெண்<br>Photo is available | 1016 FPQ2299758<br>பெயர் : முத்து<br>தந்தை பெயர்: சுந்தரம்<br>வீட்டு எண் : 173<br>வயது : 42 பாலினம் : ஆண்<br>Photo is available | 1017 YXB1496397<br>பெயர் : லிங்கம்மாள்<br>கணவர் பெயர்: காட்டுராஜா<br>வீட்டு எண் : 174<br>வயது : 52 பாலினம் : பெண்<br>Photo is available |
| 1018 FPQ1283795<br>பெயர் : கருப்பையா<br>தந்தை பெயர்: சுடலை<br>வீட்டு எண் : 175<br>வயது : 75 பாலினம் : ஆண்<br>Photo is available | 1019 YXB1496405<br>பெயர் : செண்பகாதேவி<br>கணவர் பெயர்: கருப்பையா<br>வீட்டு எண் : 175<br>வயது : 67 பாலினம் : பெண்<br>Photo is available | # 1020 FPQ2299766<br>பெயர் : மங்களம்<br>கணவர் பெயர்: தனுஷ்கோடி<br>வீட்டு எண் : 3/135<br>வயது : 43 பாலினம் : பெண்<br>Photo is available |
| 1021 FPQ2300036<br>பெயர் : லிங்கம்மாள்<br>கணவர் பெயர்: சோமன்<br>வீட்டு எண் : 177<br>வயது : 51 பாலினம் : பெண்<br>Photo is available | 1022 FPQ2299204<br>பெயர் : ரெஜினாமேரி<br>கணவர் பெயர்: அம்புரோஸ்<br>வீட்டு எண் : 178<br>வயது : 59 பாலினம் : பெண்<br>Photo is available | 1023 FPQ2300853<br>பெயர் : மாரி<br>தந்தை பெயர்: கோவிந்தன்<br>வீட்டு எண் : 180<br>வயது : 56 பாலினம் : பெண்<br>Photo is available |

| | | |
|---|---|---|
| 1024 FPQ1364439<br>பெயர் : சந்தானம்<br>தந்தை பெயர்: மகாலிங்கம்<br>வீட்டு எண் : 181<br>வயது : 50 பாலினம் : ஆண்<br>Photo is available | 1025 YXB1496421<br>பெயர் : சோலையம்மாள்<br>கணவர் பெயர்: சந்தனம்<br>வீட்டு எண் : 181<br>வயது : 50 பாலினம் : பெண்<br>Photo is available | 1026 YXB1496439<br>பெயர் : லட்சுமணன்<br>தந்தை பெயர்: ஆத்தியப்பன்<br>வீட்டு எண் : 183<br>வயது : 59 பாலினம் : ஆண்<br>Photo is available |
| 1027 YXB1496447<br>பெயர் : அரியநாச்சி<br>கணவர் பெயர்: லட்சுமணன்<br>வீட்டு எண் : 183<br>வயது : 58 பாலினம் : பெண்<br>Photo is available | 1028 YXB1138288<br>பெயர் : மகேஷ்வரி<br>தந்தை பெயர்: காட்டுராஜா<br>வீட்டு எண் : 187<br>வயது : 28 பாலினம் : பெண்<br>Photo is available | 1029 YXB1496462<br>பெயர் : அனந்தம்மாள்<br>கணவர் பெயர்: ராமகிருஷ்ணன்<br>வீட்டு எண் : 188<br>வயது : 73 பாலினம் : பெண்<br>Photo is available |
| 1030 YXB1496470<br>பெயர் : கோவிந்தம்மாள்<br>தந்தை பெயர்: ராமகிருஷ்ணன்<br>வீட்டு எண் : 188<br>வயது : 49 பாலினம் : பெண்<br>Photo is available | 1031 FPQ2299790<br>பெயர் : ரஞ்சித்குமார்<br>தந்தை பெயர்: ராமகிருஷ்ணன்<br>வீட்டு எண் : 190<br>வயது : 51 பாலினம் : ஆண்<br>Photo is available | 1032 FPQ2299329<br>பெயர் : பரமேஸ்வரி<br>கணவர் பெயர்: ரஞ்சித்குமார்<br>வீட்டு எண் : 190<br>வயது : 47 பாலினம் : பெண்<br>Photo is available |
| 1033 FPQ1283043<br>பெயர் : குருவு<br>தந்தை பெயர்: குழந்தைராஜ்<br>வீட்டு எண் : 194<br>வயது : 63 பாலினம் : ஆண்<br>Photo is available | 1034 FPQ3624822<br>பெயர் : நாரயணன்<br>தந்தை பெயர்: குருவு<br>வீட்டு எண் : 194<br>வயது : 42 பாலினம் : ஆண்<br>Photo is available | 1035 FPQ3835147<br>பெயர் : அண்ணலட்சுமி<br>தந்தை பெயர்: குருவு<br>வீட்டு எண் : 194<br>வயது : 42 பாலினம் : பெண்<br>Photo is available |
| 1036 FPQ2300788<br>பெயர் : வள்ளி<br>கணவர் பெயர்: பெரியமுனியாண்டி<br>வீட்டு எண் : 196<br>வயது : 51 பாலினம் : பெண்<br>Photo is available | 1037 YXB1496504<br>பெயர் : ஆத்தியம்மாள்<br>கணவர் பெயர்: மகாலிங்கம்<br>வீட்டு எண் : 200<br>வயது : 62 பாலினம் : பெண்<br>Photo is available | 1038 FPQ1366269<br>பெயர் : சந்தனம்<br>தந்தை பெயர்: சதுரகிரியான்<br>வீட்டு எண் : 202<br>வயது : 54 பாலினம் : ஆண்<br>Photo is available |
| 1039 FPQ1167980<br>பெயர் : சஞ்சீவி<br>தந்தை பெயர்: சதுரகிரியான்<br>வீட்டு எண் : 202<br>வயது : 50 பாலினம் : ஆண்<br>Photo is available | 1040 FPQ3904638<br>பெயர் : ரீட்டா<br>கணவர் பெயர்: சந்தனம்<br>வீட்டு எண் : 202<br>வயது : 50 பாலினம் : பெண்<br>Photo is available | 1041 YXB1496538<br>பெயர் : ஜான்ஜவர்ராஜ்<br>தந்தை பெயர்: மைக்கேல்<br>வீட்டு எண் : 204A<br>வயது : 51 பாலினம் : ஆண்<br>Photo is available |
| 1042 FPQ2299840<br>பெயர் : லீலாவதி<br>கணவர் பெயர்: மாரியப்பன்<br>வீட்டு எண் : 210<br>வயது : 57 பாலினம் : பெண்<br>Photo is available | 1043 FPQ2299733<br>பெயர் : சௌந்திரபாண்டியன்<br>தந்தை பெயர்: மாரியப்பன்<br>வீட்டு எண் : 210<br>வயது : 43 பாலினம் : ஆண்<br>Photo is available | 1044 FPQ1282920<br>பெயர் : முத்து<br>தந்தை பெயர்: ராசாமணி<br>வீட்டு எண் : 214<br>வயது : 88 பாலினம் : ஆண்<br>Photo is available |
| 1045 FPQ1364421<br>பெயர் : குருபிரசாத்<br>தந்தை பெயர்: முத்து<br>வீட்டு எண் : 214<br>வயது : 51 பாலினம் : ஆண்<br>Photo is available | 1046 FPQ3697455<br>பெயர் : பாரதி<br>தந்தை பெயர்: முத்து<br>வீட்டு எண் : 214<br>வயது : 51 பாலினம் : ஆண்<br>Photo is available | 1047 YXB1496546<br>பெயர் : கதிரேசன்<br>தந்தை பெயர்: முத்து<br>வீட்டு எண் : 214<br>வயது : 50 பாலினம் : ஆண்<br>Photo is available |
| 1048 FPQ2301109<br>பெயர் : கண்ணம்மாள்<br>கணவர் பெயர்: பாரதி<br>வீட்டு எண் : 214<br>வயது : 46 பாலினம் : பெண்<br>Photo is available | 1049 YXB0758128<br>பெயர் : கலைச்செல்வன்<br>தந்தை பெயர்: மணிவண்ணன்<br>வீட்டு எண் : 218B<br>வயது : 31 பாலினம் : ஆண்<br>Photo is available | 1050 YXB0758060<br>பெயர் : அசோக்<br>தந்தை பெயர்: மத்தியாஸ்<br>வீட்டு எண் : 219<br>வயது : 30 பாலினம் : ஆண்<br>Photo is available |
| 1051 YXB0660274<br>பெயர் : ஆனந்தவள்ளி<br>தந்தை பெயர்: நேரு<br>வீட்டு எண் : 222<br>வயது : 33 பாலினம் : பெண்<br>Photo is available | 1052 YXB1496553<br>பெயர் : இரத்தினம்<br>தந்தை பெயர்: ஆதிநாராயணன்<br>வீட்டு எண் : 230<br>வயது : 70 பாலினம் : ஆண்<br>Photo is available | 1053 YXB1496561<br>பெயர் : லட்சுமி<br>கணவர் பெயர்: இரத்தினம்<br>வீட்டு எண் : 230<br>வயது : 65 பாலினம் : பெண்<br>Photo is available |

| | | |
|---|---|---|
| 1054 FPQ3698024<br>பெயர் : ராமேஸ்வரி<br>கணவர் பெயர்: முருகேசன்<br>வீட்டு எண் : 232-2<br>வயது : 41 பாலினம் : பெண்<br>Photo is available | 1055 FPQ2299469<br>பெயர் : பரமசிவம்<br>தந்தை பெயர்: பெருமாள்<br>வீட்டு எண் : 236<br>வயது : 46 பாலினம் : ஆண்<br>Photo is available | 1056 FPQ2299568<br>பெயர் : சத்யா<br>கணவர் பெயர்: பரமசிவம்<br>வீட்டு எண் : 236<br>வயது : 44 பாலினம் : பெண்<br>Photo is available |
| 1057 YXB1496587<br>பெயர் : காசி<br>தந்தை பெயர்: பெருமாள்<br>வீட்டு எண் : 238<br>வயது : 64 பாலினம் : ஆண்<br>Photo is available | 1058 YXB1496595<br>பெயர் : கன்னியம்மாள்<br>கணவர் பெயர்: காசி<br>வீட்டு எண் : 238<br>வயது : 60 பாலினம் : பெண்<br>Photo is available | 1059 FPQ2299618<br>பெயர் : பன்னீர்<br>கணவர் பெயர்: மாயன்<br>வீட்டு எண் : 250<br>வயது : 54 பாலினம் : பெண்<br>Photo is available |
| 1060 FPQ3624806<br>பெயர் : ராமலட்சுமி<br>கணவர் பெயர்: குழந்தைராஜ்<br>வீட்டு எண் : 386<br>வயது : 60 பாலினம் : பெண்<br>Photo is available | 1061 YXB0859819<br>பெயர் : முத்துமாரி<br>கணவர் பெயர்: சங்கரநாராயணன்<br>வீட்டு எண் : 2161<br>வயது : 32 பாலினம் : பெண்<br>Photo is available | |

| | | |
|---|---|---|
| 1062 / 1 / YXB2360568<br>பெயர் : சுவலட்சுமி பா<br>கணவர் பெயர்: ராமர்<br>வீட்டு எண் : 2-67<br>வயது : 24 பாலினம் : பெண்<br>Photo is available | 1063 / 2 / YXB2375822<br>பெயர் : நதியா<br>தந்தை பெயர்: அழகுமுருகன்<br>வீட்டு எண் : 2/27<br>வயது : 18 பாலினம் : பெண்<br>Photo is available | 1064 / 1 / YXB2376101<br>பெயர் : அன்புவாசன் சூசைராஜ்<br>தந்தை பெயர்: சூசைராஜ் குளோரியா<br>வீட்டு எண் : 2/86<br>வயது : 22 பாலினம் : ஆண்<br>Photo is available |
| 1065 / 1 / YXB2380632<br>பெயர் : பிருந்தாமன்<br>தாயின் பெயர்: பெஞ்சமின்<br>வீட்டு எண் : 3/2<br>வயது : 21 பாலினம் : ஆண்<br>Photo is available | 1066 / 1 / YXB2389351<br>பெயர் : அஜய் ரவிக்குமார்<br>தந்தை பெயர்: ரவிகுமார் அன்னலட்சுமி<br>வீட்டு எண் : 2/164<br>வயது : 18 பாலினம் : ஆண்<br>Photo is available | 1067 / 1 / YXB2389427<br>பெயர் : மனோபாலா<br>தந்தை பெயர்: இளஞ்சேரன்<br>வீட்டு எண் : 1/119<br>வயது : 18 பாலினம் : ஆண்<br>Photo is available |
| 1068 / 3 / YXB2409464<br>பெயர் : தனலட்சுமி<br>கணவர் பெயர்: முருகானந்தம்<br>வீட்டு எண் : 3/15<br>வயது : 23 பாலினம் : பெண்<br>Photo is available | 1069 / 3 / YXB2422830<br>பெயர் : தினேஷ் குமார் செல்வி<br>தாயின் பெயர்: ஜெனிபர் செல்வி<br>வீட்டு எண் : 2/89(1)<br>வயது : 18 பாலினம் : ஆண்<br>Photo is available | 1070 / 3 / YXB2426815<br>பெயர் : வென்னிஸ் ஜெனிபர்<br>தந்தை பெயர்: ஜெனிபர் செல்வி<br>வீட்டு எண் : 145/120<br>வயது : 18 பாலினம் : ஆண்<br>Photo is available |
| 1071 / 3 / YXB2432854<br>பெயர் : குளோரியா<br>கணவர் பெயர்: சூசைராஜ்<br>வீட்டு எண் : 2/86<br>வயது : 45 பாலினம் : பெண்<br>Photo is available | 1072 / 3 / YXB2432888<br>பெயர் : நல்லமுத்து அந்தோனிபிச்சை<br>தந்தை பெயர்: ஆனந்த்<br>வீட்டு எண் : 2/345<br>வயது : 18 பாலினம் : பெண்<br>Photo is available | 1073 / 3 / YXB2432946<br>பெயர் : பாண்டியம்மாள்<br>கணவர் பெயர்: வேலன்<br>வீட்டு எண் : 2/97<br>வயது : 60 பாலினம் : பெண்<br>Photo is available |
| 1074 / 1 / YXB1059997<br>பெயர் : ரீனா<br>தந்தை பெயர்: பவுல்ராஜ்<br>வீட்டு எண் : 87<br>வயது : 28 பாலினம் : பெண்<br>Photo is available | | |

| | | |
|---|---|---|
| 1075 | 1 | YXB2441111 |
| பெயர் : சுபாஷ்சந்திரபோஸ் கு<br>தந்தை பெயர்: குமரேசன்<br>வீட்டு எண் : 3/51 அண்ணா நகர்<br>வயது : 19 பாலினம் : ஆண் | | Photo is available |
| 1076 | 1 | YXB2441558 |
| பெயர் : அபிஷேக் பா<br>தந்தை பெயர்: பாலமுருகன்<br>வீட்டு எண் : 32<br>வயது : 21 பாலினம் : ஆண் | | Photo is available |
| 1077 | 1 | YXB2447498 |
| பெயர் : அந்தோணி ஜே<br>தந்தை பெயர்: ஜேம்ஸ் அ<br>வீட்டு எண் : 1ஏ<br>வயது : 40 பாலினம் : ஆண் | | Photo is available |
| 1078 | 1 | YXB2447415 |
| பெயர் : வெல்கம்ராஜா செ<br>தந்தை பெயர்: செல்வம் ஜே<br>வீட்டு எண் : 2/26<br>வயது : 24 பாலினம் : ஆண் | | Photo is available |

<table>
<tr><th colspan="8">வாக்காளர் குறித்த விவரங்களின் சுருக்கம்</th></tr>
<tr><th colspan="8">A) வாக்காளர்களின் எண்ணிக்கை</th></tr>
<tr><th colspan="2" rowspan="2"></th><th rowspan="2">பட்டியலின் வகை</th><th rowspan="2">பட்டியல் விவரம்</th><th colspan="4">வாக்காளர்களின் எண்ணிக்கை</th></tr>
<tr><th>ஆண்</th><th>பெண்</th><th>மூன்றாம் பாலினம்</th><th>மொத்தம்</th></tr>
<tr><td>I</td><td>அடிப்படைப் பட்டியல்</td><td>அடிப்படைப் பட்டியல்</td><td>19-12-2025 அன்று வெளியிடப்பட்ட சிறப்பு தீவிரத் திருத்தம், 2026 இன் அடிப்படைப் பட்டியலோடு ஒருங்கிணைக்கப்பட்ட அத்திருத்தத்தின் சேர்த்தல்கள் அடங்கிய துணைப்பட்டியல் - 1, மற்றும் அதனையடுத்த 23-02-2026 முதல் 06-04-2026 வரையிலான தொடர் திருத்த காலத்தின் துணைப்பட்டியல் - 2 (துணைப்பட்டியல்கள் 1 மற்றும் 2 இல் உள்ள நீக்கங்களும் திருத்தங்களும் அடிப்படை பட்டியலில் குறியிடப்பட்டுள்ளன.)</td><td>531</td><td>530</td><td>0</td><td>1061</td></tr>
<tr><td rowspan="3">II</td><td rowspan="3">சேர்த்தல் பட்டியல்</td><td>துணை பட்டியல் 1</td><td>சிறப்பு தீவிர திருத்தம் 2026</td><td>6</td><td>7</td><td>0</td><td>13</td></tr>
<tr><td>துணை பட்டியல் 2</td><td>தொடர் திருத்தக் காலம், 2026</td><td>4</td><td>0</td><td>0</td><td>4</td></tr>
<tr><td></td><td>மொத்தம்</td><td>10</td><td>7</td><td>0</td><td>17</td></tr>
<tr><td rowspan="3">III</td><td rowspan="3">நீக்கல் பட்டியல்</td><td>துணை பட்டியல் 1</td><td>சிறப்பு தீவிர திருத்தம் 2026</td><td>2</td><td>1</td><td>0</td><td>3</td></tr>
<tr><td>துணை பட்டியல் 2</td><td>தொடர் திருத்தக் காலம், 2026</td><td>0</td><td>0</td><td>0</td><td>0</td></tr>
<tr><td></td><td>மொத்தம்</td><td>2</td><td>1</td><td>0</td><td>3</td></tr>
<tr><td>IV</td><td colspan="3">பாலினப் பிரிவில் மாற்றம் செய்வதால் ஏற்படும் வேறுபாடு</td><td>-3</td><td>2</td><td>1</td><td>0</td></tr>
</table>

| | | | | |
|---|---|---|---|---|
| திருத்தங்களுக்கு பிறகு பட்டியலிலுள்ள நிகர வாக்காளர்களின் எண்ணிக்கை (I+II-III+IV) | 536 | 538 | 1 | 1075 |

**B) திருத்தங்களின் எண்ணிக்கை**

| பட்டியலின் வகை | பட்டியல் விவரம் | திருத்தங்களின் எண்ணிக்கை |
|---|---|---|
| துணை பட்டியல் 1 | சிறப்பு தீவிர திருத்தம் 2026 | 16 |
| துணை பட்டியல் 2 | தொடர் திருத்தக் காலம், 2026 | 3 |
| | மொத்தம் | 19 |

வாக்காளர் பதிவு அலுவலரின் கையொப்பம்

E- Expired, S- Shifted, R-Repeated, M - Missing, Q- Disqualified