



வாக்காளர் பட்டியல் 2026 S22 தமிழ்நாடு

சட்டமன்றத் தொகுதியின் எண். பெயர் மற்றும் ஒதுக்கீட்டுத்தகுதி நிலை : 232 - பத்மநாபபுரம் (பொது)	பாகம் எண் : 3
--	---------------

சட்டமன்றத் தொகுதி அடங்கியுள்ள நாடாளுமன்றத் தொகுதியின் எண். பெயர் மற்றும் ஒதுக்கீட்டுத்தகுதி நிலை : 39 - கன்னியாகுமரி (பொது)

1. திருத்தத்தின் விவரங்கள்									
<table style="width: 100%; border-collapse: collapse;"> <tr> <td style="padding: 2px;">திருத்தப்படும் ஆண்டு</td> <td style="padding: 2px;">2026</td> </tr> <tr> <td style="padding: 2px;">தகுதியேற்படுத்தும் நாள்</td> <td style="padding: 2px;">01-04-2026</td> </tr> <tr> <td style="padding: 2px;">திருத்தத்தின் வகை</td> <td style="padding: 2px;">சிறப்பு தீவிர திருத்தம் 2026</td> </tr> <tr> <td style="padding: 2px;">பட்டியல் வெளியிடப்பட்ட நாள்</td> <td style="padding: 2px;">06-04-2026</td> </tr> </table>	திருத்தப்படும் ஆண்டு	2026	தகுதியேற்படுத்தும் நாள்	01-04-2026	திருத்தத்தின் வகை	சிறப்பு தீவிர திருத்தம் 2026	பட்டியல் வெளியிடப்பட்ட நாள்	06-04-2026	<p style="text-align: center;">பட்டியல் விவரம்</p> <p>19-12-2025 அன்று வெளியிடப்பட்ட சிறப்பு தீவிரத் திருத்தம், 2026 இன் அடிப்படைப் பட்டியலோடு ஒருங்கிணைக்கப்பட்ட அத்திருத்தத்தின் சேர்த்தல்கள் அடங்கிய துணைப்பட்டியல் - 1, மற்றும் அதனையடுத்த 23-02-2026 முதல் 06-04-2026 வரையிலான தொடர் திருத்த காலத்தின் துணைப்பட்டியல் - 2 (துணைப்பட்டியல்கள் 1 மற்றும் 2 இல் உள்ள நீக்கங்களும் திருத்தங்களும் அடிப்படை பட்டியலில் குறியிடப்பட்டுள்ளன.)</p>
திருத்தப்படும் ஆண்டு	2026								
தகுதியேற்படுத்தும் நாள்	01-04-2026								
திருத்தத்தின் வகை	சிறப்பு தீவிர திருத்தம் 2026								
பட்டியல் வெளியிடப்பட்ட நாள்	06-04-2026								

2. பாகத்தின் விவரங்கள் மற்றும் வாக்குச்சாவடிக்கான பரப்பளவு

இந்த பாகத்தில், பாகத்தின் கீழ் வரும் பிரிவின் எண் மற்றும் பெயர்																	
<p>1-சுருளக்கோடு (வ.கி), பாலமோர் (ஊ), பிளாக் 1, 4, வார்டு 1, பாலமோர்</p> <p>2-சுருளக்கோடு (வ.கி), பாலமோர் (ஊ), பிளாக் 4, சாம்பக்கல்</p>	<table style="width: 100%; border-collapse: collapse;"> <tr> <td style="padding: 2px;">முக்கிய நகரம்/கிராமம்</td> <td style="padding: 2px;">: சுருளக்கோடு</td> </tr> <tr> <td style="padding: 2px;">வார்டு</td> <td style="padding: 2px;">:</td> </tr> <tr> <td style="padding: 2px;">அஞ்சல் அலுவலகம்</td> <td style="padding: 2px;">: கீரிப்பாறை</td> </tr> <tr> <td style="padding: 2px;">காவல் நிலையம்</td> <td style="padding: 2px;">: குலசேகரம்</td> </tr> <tr> <td style="padding: 2px;">பஞ்சாயத்து வட்டம்</td> <td style="padding: 2px;">: பாலமோர்</td> </tr> <tr> <td style="padding: 2px;">கோட்டம்</td> <td style="padding: 2px;">: திருவட்டார்</td> </tr> <tr> <td style="padding: 2px;">மாவட்டம்</td> <td style="padding: 2px;">: பத்மநாபபுரம்</td> </tr> <tr> <td style="padding: 2px;">அஞ்சல் குறியீட்டு எண்</td> <td style="padding: 2px;">: 629854</td> </tr> </table>	முக்கிய நகரம்/கிராமம்	: சுருளக்கோடு	வார்டு	:	அஞ்சல் அலுவலகம்	: கீரிப்பாறை	காவல் நிலையம்	: குலசேகரம்	பஞ்சாயத்து வட்டம்	: பாலமோர்	கோட்டம்	: திருவட்டார்	மாவட்டம்	: பத்மநாபபுரம்	அஞ்சல் குறியீட்டு எண்	: 629854
முக்கிய நகரம்/கிராமம்	: சுருளக்கோடு																
வார்டு	:																
அஞ்சல் அலுவலகம்	: கீரிப்பாறை																
காவல் நிலையம்	: குலசேகரம்																
பஞ்சாயத்து வட்டம்	: பாலமோர்																
கோட்டம்	: திருவட்டார்																
மாவட்டம்	: பத்மநாபபுரம்																
அஞ்சல் குறியீட்டு எண்	: 629854																

3. வாக்குச் சாவடியின் விவரங்கள்

<p>வாக்குச் சாவடியின் எண் மற்றும் பெயர் :</p> <p>3 - பொதுப்பணித்துறை கட்டிடம், பாலமோர், முக்கியகட்டிடம், நடுப்பாகம் 629851</p> <p>வாக்குச் சாவடியின் முகவரி :</p> <p>பொதுப்பணித்துறை கட்டிடம், பாலமோர், முக்கியகட்டிடம், நடுப்பாகம் 629851</p>	<p>வாக்குச் சாவடியின் வகைப்பாடு (ஆண்/பெண்/பொது)</p>	<p>பொது</p>
	<p>துணை வாக்குச் சாவடிகளின் எண்ணிக்கை :</p>	<p>0</p>

4. வாக்காளர்களின் எண்ணிக்கை

தொடங்கும் வரிசை எண்	முடியும் வரிசை எண்.	நிகர வாக்காளர்களின் எண்ணிக்கை			
		ஆண்	பெண்	மூன்றாம் பாலினம்	மொத்தம்
1	70	30	36	0	66



கையொப்பம்

Nazri Naksha

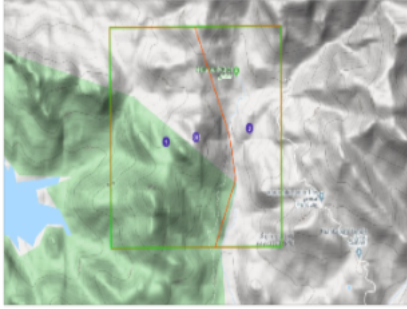

Google Map View



Polling Station Building Front View



Polling Station Front View



Cad View

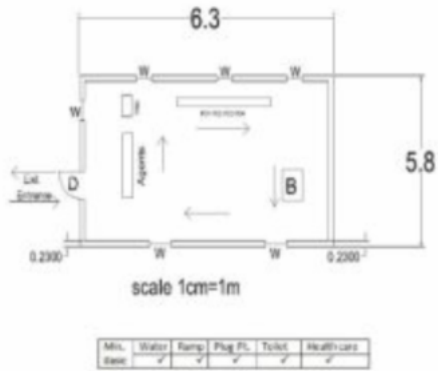

Key MAP View

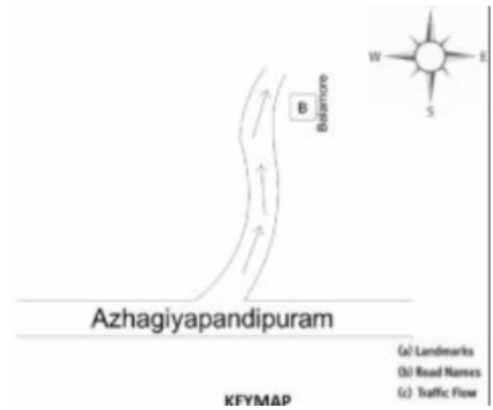



1 பெயர் : லெட்சுமி கணவர் பெயர் : மரியதாஸ் வீட்டு எண் : 1-2 வயது : 40 பாலினம் : பெண்	AEK1387349 Photo is available	2 பெயர் : வல்சம்மா கணவர் பெயர் : முத்துலிங்கம் வீட்டு எண் : 1-5 வயது : 64 பாலினம் : பெண்	AEK1387331 Photo is available	3 பெயர் : சுப்பிரமணியன் தந்தை பெயர் : பெரியசாமி வீட்டு எண் : 1-6 வயது : 63 பாலினம் : ஆண்	AEK2140812 Photo is available
4 பெயர் : தெய்வாளை கணவர் பெயர் : சுப்பிரமணியன் வீட்டு எண் : 1-6 வயது : 55 பாலினம் : பெண்	AEK2140820 Photo is available	5 பெயர் : ஜோசப் தந்தை பெயர் : ஞானதாஸ் வீட்டு எண் : 1-8 வயது : 60 பாலினம் : ஆண்	GLH1703222 Photo is available	6 பெயர் : அற்புதமணி கணவர் பெயர் : ஜோசப் வீட்டு எண் : 1-8 வயது : 56 பாலினம் : பெண்	GLH1703263 Photo is available
7 பெயர் : சிவகுமார் தந்தை பெயர் : சுப்பிரமணியன் வீட்டு எண் : 1-10B வயது : 30 பாலினம் : ஆண்	AEK1893395 Photo is available	8 பெயர் : வள்ளியம்மா கணவர் பெயர் : முருகையா வீட்டு எண் : 1-21 வயது : 67 பாலினம் : பெண்	AEK2140846 Photo is available	9 பெயர் : சாந்தி கணவர் பெயர் : முத்துலிங்கம் வீட்டு எண் : 1-24 வயது : 45 பாலினம் : பெண்	GLH1703271 Photo is available
10 பெயர் : ராமையா தந்தை பெயர் : வேலு வீட்டு எண் : 1-26 வயது : 71 பாலினம் : ஆண்	AEK2140853 Photo is available	11 பெயர் : தனலெட்சுமி கணவர் பெயர் : ராமையா வீட்டு எண் : 1-26 வயது : 63 பாலினம் : பெண்	AEK2140861 Photo is available	12 பெயர் : செல்வி கணவர் பெயர் : மாரிமுத்து வீட்டு எண் : 1-27 வயது : 51 பாலினம் : பெண்	AEK2093714 Photo is available
13 பெயர் : ஜோதி கணவர் பெயர் : சின்னாண்டவர் வீட்டு எண் : 1-28 வயது : 75 பாலினம் : பெண்	AEK2140879 Photo is available	14 பெயர் : சந்தன பேபி தந்தை பெயர் : ராமையா வீட்டு எண் : 1-28 வயது : 34 பாலினம் : பெண்	AEK1893437 Photo is available	15 பெயர் : ராஜூ தந்தை பெயர் : ராமையா வீட்டு எண் : 1-28 வயது : 31 பாலினம் : ஆண்	AEK1646009 Photo is available
Q 16 பெயர் : செல்வராஜ் தந்தை பெயர் : சோலிந்தன் வீட்டு எண் : 1-32 வயது : 63 பாலினம் : ஆண்	AEK1994714 Photo is available	Q 17 பெயர் : அஜித் குமார் தந்தை பெயர் : செல்வராஜ் வீட்டு எண் : 1-32 வயது : 28 பாலினம் : ஆண்	AEK1994706 Photo is available	18 பெயர் : சுப்பிரமணியன் தந்தை பெயர் : கெங்கன் வீட்டு எண் : 1-33 வயது : 74 பாலினம் : ஆண்	GLH3116837 Photo is available
19 பெயர் : கனகரெத்தினம் தந்தை பெயர் : எட்டியப்பன் வீட்டு எண் : 1-38 வயது : 65 பாலினம் : ஆண்	AEK2140887 Photo is available	20 பெயர் : ராணி கணவர் பெயர் : கனகரெத்தினம் வீட்டு எண் : 1-38 வயது : 62 பாலினம் : பெண்	AEK2140895 Photo is available	21 பெயர் : குமார் தந்தை பெயர் : கனகரெத்தினம் வீட்டு எண் : 1/38 வயது : 40 பாலினம் : ஆண்	AEK1986074 Photo is available
22 பெயர் : பாப்பா கணவர் பெயர் : செல்வராஜ் வீட்டு எண் : 1-40 வயது : 66 பாலினம் : பெண்	AEK2093698 Photo is available	Q 23 பெயர் : அல்லிராணி கணவர் பெயர் : செல்வராஜ் வீட்டு எண் : 1-40 வயது : 56 பாலினம் : பெண்	AEK2093649 Photo is available	Q 24 பெயர் : சிவமலர் தாயின் பெயர் : அல்லிராணி வீட்டு எண் : 1/40 வயது : 25 பாலினம் : பெண்	AEK3212933 Photo is available
25 பெயர் : பஞ்சவர்ணம் கணவர் பெயர் : மாட்சாமி வீட்டு எண் : 1-42 வயது : 63 பாலினம் : பெண்	GLH1119650 Photo is available	26 பெயர் : வேணி கணவர் பெயர் : ரவிசுமார் வீட்டு எண் : 1-46 வயது : 44 பாலினம் : பெண்	AEK3217759 Photo is available	27 பெயர் : செல்வராஜ் தந்தை பெயர் : ராமன் வீட்டு எண் : 1-50 வயது : 70 பாலினம் : ஆண்	AEK2140911 Photo is available
28 பெயர் : தைலம்மா கணவர் பெயர் : செல்வராஜ் வீட்டு எண் : 1-50 வயது : 67 பாலினம் : பெண்	AEK2140929 Photo is available	29 பெயர் : ஏசுராஜ் தந்தை பெயர் : ஜேக்கப் வீட்டு எண் : 1-56 வயது : 51 பாலினம் : ஆண்	GLH1119783 Photo is available	30 பெயர் : சாந்தா கணவர் பெயர் : நாராயணன் வீட்டு எண் : 1-62 வயது : 74 பாலினம் : பெண்	AEK2093706 Photo is available



31 பெயர் : சதீஸ் குமார் தந்தை பெயர்: சுப்பிர அணியன் வீட்டு எண் : 1-65 வயது : 38 பாலினம் : ஆண்	AEK1513043 Photo is available	32 பெயர் : சாந்தகுமார் தந்தை பெயர்: சின்னையன் வீட்டு எண் : 1-87 வயது : 58 பாலினம் : ஆண்	AEK2140978 Photo is available	#2 33 பெயர் : சுப்பிரமணியன் ஆறுமுகம் தந்தை பெயர்: ஆறுமுகம் வீட்டு எண் : 1-87 வயது : 57 பாலினம் : ஆண்	GLH1703016 Photo is available
34 பெயர் : விஜயலெட்சுமி கணவர் பெயர்: ஜெயவேலு வீட்டு எண் : 1-87 வயது : 57 பாலினம் : பெண்	GLH1703180 Photo is available	35 பெயர் : பரமேஸ்வரி இதரர் பெயர்: ஆறுமுகம் வீட்டு எண் : 1-87 வயது : 52 பாலினம் : பெண்	AEK2140986 Photo is available	36 பெயர் : எஸ்தர்ராணி கணவர் பெயர்: சாந்தகுமார் வீட்டு எண் : 1-87 வயது : 48 பாலினம் : பெண்	GLH1703230 Photo is available
37 பெயர் : ஜெயவேல் தந்தை பெயர்: கருப்பையா வீட்டு எண் : 1-87 வயது : 29 பாலினம் : ஆண்	GLH1703099 Photo is available	38 பெயர் : ரவி குமார் தந்தை பெயர்: தேவ தாஸ் வீட்டு எண் : 2-63 வயது : 39 பாலினம் : ஆண்	AEK1714112 Photo is available	39 பெயர் : தங்ககனி கணவர் பெயர்: தேவதாஸ் வீட்டு எண் : 3-63 வயது : 59 பாலினம் : பெண்	AEK2141000 Photo is available
40 பெயர் : மணிமேகலை தந்தை பெயர்: கோபால கிருஷ்ணன் வீட்டு எண் : 4-4 வயது : 30 பாலினம் : பெண்	AEK1646033 Photo is available	41 பெயர் : நாகராஜன் தந்தை பெயர்: எட்டியப்பன் வீட்டு எண் : 4-10ஏ வயது : 58 பாலினம் : ஆண்	AEK2093748 Photo is available	42 பெயர் : பஞ்சவர்ணம் கணவர் பெயர்: நாகராஜன் வீட்டு எண் : 4-10ஏ வயது : 54 பாலினம் : பெண்	AEK2093763 Photo is available
43 பெயர் : விஜிதா ஜேம்ஸ் தந்தை பெயர்: ஜேம்ஸ் குமார் வீட்டு எண் : 4-134 வயது : 32 பாலினம் : பெண்	AEK1378702 Photo is available	44 பெயர் : பிரவீனா தந்தை பெயர்: நாகராஜன் வீட்டு எண் : 5-32 வயது : 29 பாலினம் : பெண்	AEK2120848 Photo is available	45 பெயர் : சூர்யா தந்தை பெயர்: முத்துலிங்கம் வீட்டு எண் : 5-37 வயது : 27 பாலினம் : ஆண்	AEK2120871 Photo is available
46 பெயர் : முகேஷ் தந்தை பெயர்: முத்துலிங்கம் வீட்டு எண் : 5-37 வயது : 25 பாலினம் : ஆண்	AEK2120830 Photo is available	47 பெயர் : பாக்கியவதி கணவர் பெயர்: சண்முகம் வீட்டு எண் : 5-42 வயது : 70 பாலினம் : பெண்	AEK2120855 Photo is available	48 பெயர் : ராம சந்திரன் தந்தை பெயர்: கனக ரெத்தினம் வீட்டு எண் : 19A வயது : 35 பாலினம் : ஆண்	AEK1387299 Photo is available
49 பெயர் : முருகையா தந்தை பெயர்: வேலு வீட்டு எண் : 47 வயது : 69 பாலினம் : ஆண்	AEK2141018 Photo is available				



50 பெயர் : கோவிந்தசாமி வெ தந்தை பெயர்: வெள்ளையன் வீட்டு எண் : 1-32 வயது : 61 பாலினம் : ஆண்	AEK2141026 Photo is available	51 பெயர் : மரிய தாஸ் தந்தை பெயர்: முத்துலிங்கம் வீட்டு எண் : 1-34-48 வயது : 39 பாலினம் : ஆண்	AEK2005734 Photo is available	52 பெயர் : ரெங்கம்மா கணவர் பெயர்: கோவிந்தராஜ் வீட்டு எண் : 4-2 வயது : 68 பாலினம் : பெண்	AEK2141034 Photo is available
53 பெயர் : கோபால கிருஷ்ணன் தந்தை பெயர்: முத்துசுவாமி வீட்டு எண் : 4-4 வயது : 60 பாலினம் : ஆண்	AEK2141042 Photo is available	54 பெயர் : லெட்சுமி கணவர் பெயர்: கோபாலகிருஷ்ணன் வீட்டு எண் : 4-4 வயது : 59 பாலினம் : பெண்	GLH1703412 Photo is available	55 பெயர் : இந்திராணி கணவர் பெயர்: வினசென்ட் வீட்டு எண் : 4-9 வயது : 53 பாலினம் : பெண்	AEK1099704 Photo is available
56 பெயர் : காசிநாதன் தந்தை பெயர்: ரெங்கன் வீட்டு எண் : 4-20 வயது : 75 பாலினம் : ஆண்	AEK2141059 Photo is available	57 பெயர் : இந்திராகாந்தி கணவர் பெயர்: கோவிந்தசாமி வீட்டு எண் : 4-32 வயது : 60 பாலினம் : பெண்	AEK2141075 Photo is available	58 பெயர் : தனபாக்கியம் கணவர் பெயர்: சுப்ரமணியன் வீட்டு எண் : 4-34 வயது : 69 பாலினம் : பெண்	AEK0000547 Photo is available
59 பெயர் : மணிகண்டன் தந்தை பெயர்: சாந்த குமார் வீட்டு எண் : 4/34 வயது : 23 பாலினம் : ஆண்	AEK3028321 Photo is available	60 பெயர் : மணி கிருஷ்ணன் தந்தை பெயர்: சாந்தகுமார் வீட்டு எண் : 4-34 வயது : 21 பாலினம் : ஆண்	AEK3061355 Photo is available	61 பெயர் : சிலம்பாயி கணவர் பெயர்: சண்முகநாதன் வீட்டு எண் : 4-38 வயது : 66 பாலினம் : பெண்	AEK2141117 Photo is available
62 பெயர் : வேலம்மாள் கணவர் பெயர்: செல்லப்பன் வீட்டு எண் : 4-39 வயது : 70 பாலினம் : பெண்	GLH1703255 Photo is available	63 பெயர் : ஜேம்ஸ்குமார் தந்தை பெயர்: தங்கநாடார் வீட்டு எண் : 4-53 வயது : 62 பாலினம் : ஆண்	AEK2141125 Photo is available	64 பெயர் : ராகினி கணவர் பெயர்: ஜேம்ஸ்குமார் வீட்டு எண் : 4-53 வயது : 56 பாலினம் : பெண்	AEK2141133 Photo is available
65 பெயர் : பூங்காவணம் கணவர் பெயர்: மாணிக்கவேல் வீட்டு எண் : 4-87B வயது : 83 பாலினம் : பெண்	AEK0142331 Photo is available	66 பெயர் : கன்னியம்மா மலைக்கொழுந்து கணவர் பெயர்: மலைக்கொழுந்து வீட்டு எண் : 4-126 வயது : 58 பாலினம் : பெண்	AEK0000562 Photo is available		



67	1	AEK3296480
பெயர் : சிவநாதன் சிவநாதன் தாயின் பெயர்: செல்வி செல்வி வீட்டு எண் : 1/46 வயது : 21 பாலினம் : ஆண்		Photo is available

68	1	AEK3313970
பெயர் : மதன் மதன் தாயின் பெயர்: செல்வி செல்வி வீட்டு எண் : 1/46 வயது : 23 பாலினம் : ஆண்		Photo is available

69	1	AEK3314036
பெயர் : அனுஷா அனுஷா தாயின் பெயர்: செல்வி செல்வி வீட்டு எண் : 1/46 வயது : 25 பாலினம் : பெண்		Photo is available

70	1	AEK3350923
பெயர் : ஜெகன் ராமையா தந்தை பெயர்: ராமையா வீட்டு எண் : 1/28 பாலமோர் எஸ்டேட், கீரிபா வயது : 25 பாலினம் : ஆண்		Photo is available

வாக்காளர் குறித்த விவரங்களின் சுருக்கம்

A) வாக்காளர்களின் எண்ணிக்கை

	பட்டியலின் வகை	பட்டியல் விவரம்	வாக்காளர்களின் எண்ணிக்கை				
			ஆண்	பெண்	மூன்றாம் பாலினம்	மொத்தம்	
I	அடிப்படைப் பட்டியல்	அடிப்படைப் பட்டியல்	19-12-2025 அன்று வெளியிடப்பட்ட சிறப்பு தீவிரத் திருத்தம், 2026 இன் அடிப்படைப் பட்டியலோடு ஒருங்கிணைக்கப்பட்ட அத்திருத்தத்தின் சேர்த்தல்கள் அடங்கிய துணைப்பட்டியல் - 1, மற்றும் அதனையடுத்த 23-02-2026 முதல் 06-04-2026 வரையிலான தொடர் திருத்த காலத்தின் துணைப்பட்டியல் - 2 (துணைப்பட்டியல்கள் 1 மற்றும் 2 இல் உள்ள நீக்கங்களும் திருத்தங்களும் அடிப்படை பட்டியலில் குறியிடப்பட்டுள்ளன.)	29	37	0	66
II	சேர்த்தல் பட்டியல்	துணை பட்டியல் 1	சிறப்பு தீவிர திருத்தம் 2026	2	1	0	3
		துணை பட்டியல் 2	தொடர் திருத்தக் காலம், 2026	1	0	0	1
			மொத்தம்	3	1	0	4
III	நீக்கல் பட்டியல்	துணை பட்டியல் 1	சிறப்பு தீவிர திருத்தம் 2026	2	2	0	4
		துணை பட்டியல் 2	தொடர் திருத்தக் காலம், 2026	0	0	0	0
			மொத்தம்	2	2	0	4
IV	பாலினப் பிரிவில் மாற்றம் செய்வதால் ஏற்படும் வேறுபாடு			0	0	0	0

திருத்தங்களுக்கு பிறகு பட்டியலிலுள்ள நிகர வாக்காளர்களின் எண்ணிக்கை (I+II-III+IV)			30	36	0	66
B) திருத்தங்களின் எண்ணிக்கை						
பட்டியலின் வகை	பட்டியல் விவரம்	திருத்தங்களின் எண்ணிக்கை				
துணை பட்டியல் 1	சிறப்பு தீவிர திருத்தம் 2026	0				
துணை பட்டியல் 2	தொடர் திருத்தக் காலம், 2026	1				
	மொத்தம்	1				

வாக்காளர் பதிவு அலுவலரின்
கையொப்பம்

E- Expired, S- Shifted, R-Repeated, M - Missing, Q- Disqualified