



வாக்காளர் பட்டியல் 2026 S22 தமிழ்நாடு

சட்டமன்றத் தொகுதியின் எண். பெயர் மற்றும் ஒதுக்கீட்டுத்தகுதி நிலை : 32 - செங்கல்பட்டு (பொது)	பாகம் எண் : 389
---	-----------------

சட்டமன்றத் தொகுதி அடங்கியுள்ள நாடாளுமன்றத் தொகுதியின் எண். பெயர் மற்றும் ஒதுக்கீட்டுத்தகுதி நிலை : 6 - காஞ்சிபுரம் (தனி)

1. திருத்தத்தின் விவரங்கள்									
<table style="width: 100%; border-collapse: collapse;"> <tr> <td style="padding: 2px;">திருத்தப்படும் ஆண்டு</td> <td style="padding: 2px;">2026</td> </tr> <tr> <td style="padding: 2px;">தகுதியேற்படுத்தும் நாள்</td> <td style="padding: 2px;">01-04-2026</td> </tr> <tr> <td style="padding: 2px;">திருத்தத்தின் வகை</td> <td style="padding: 2px;">சிறப்பு தீவிர திருத்தம் 2026</td> </tr> <tr> <td style="padding: 2px;">பட்டியல் வெளியிடப்பட்ட நாள்</td> <td style="padding: 2px;">06-04-2026</td> </tr> </table>	திருத்தப்படும் ஆண்டு	2026	தகுதியேற்படுத்தும் நாள்	01-04-2026	திருத்தத்தின் வகை	சிறப்பு தீவிர திருத்தம் 2026	பட்டியல் வெளியிடப்பட்ட நாள்	06-04-2026	<p style="text-align: center;">பட்டியல் விவரம்</p> <p>19-12-2025 அன்று வெளியிடப்பட்ட சிறப்பு தீவிரத் திருத்தம், 2026 இன் அடிப்படைப் பட்டியலோடு ஒருங்கிணைக்கப்பட்ட அத்திருத்தத்தின் சேர்த்தல்கள் அடங்கிய துணைப்பட்டியல் - 1, மற்றும் அதனையடுத்த 23-02-2026 முதல் 06-04-2026 வரையிலான தொடர் திருத்த காலத்தின் துணைப்பட்டியல் - 2 (துணைப்பட்டியல்கள் 1 மற்றும் 2 இல் உள்ள நீக்கங்களும் திருத்தங்களும் அடிப்படை பட்டியலில் குறியிடப்பட்டுள்ளன.)</p>
திருத்தப்படும் ஆண்டு	2026								
தகுதியேற்படுத்தும் நாள்	01-04-2026								
திருத்தத்தின் வகை	சிறப்பு தீவிர திருத்தம் 2026								
பட்டியல் வெளியிடப்பட்ட நாள்	06-04-2026								

2. பாகத்தின் விவரங்கள் மற்றும் வாக்குச்சாவடிக்கான பரப்பளவு

இந்த பாகத்தில், பாகத்தின் கீழ் வரும் பிரிவின் எண் மற்றும் பெயர்																			
<p>1-பரனூர் (ஊ) மற்றும் (வ.கி), வார்டு 5 அரசு மறுவாழ்வு இல்லம்</p> <p>2-வீராபுரம் (ஊ) மற்றும் (வ.கி), அரசுமறுவாழ்வுஇல்லம் 1</p> <p>3-தென்மேல்பாக்கம் (ஊ) மற்றும் (வ.கி), வார்டு 2 பால்வாடி தெரு</p>	<table style="width: 100%; border-collapse: collapse;"> <tr> <td style="padding: 2px;">முக்கிய நகரம்/கிராமம்</td> <td style="padding: 2px;">: வீராபுரம்</td> </tr> <tr> <td style="padding: 2px;">வார்டு</td> <td style="padding: 2px;">:</td> </tr> <tr> <td style="padding: 2px;">அஞ்சல் அலுவலகம்</td> <td style="padding: 2px;">: நத்தம்</td> </tr> <tr> <td style="padding: 2px;">காவல் நிலையம்</td> <td style="padding: 2px;">: டி 2 செங்கல்பட்டு தாலுக்கா</td> </tr> <tr> <td style="padding: 2px;">பஞ்சாயத்து</td> <td style="padding: 2px;">: வீராபுரம்</td> </tr> <tr> <td style="padding: 2px;">வட்டம்</td> <td style="padding: 2px;">: செங்கல்பட்டு</td> </tr> <tr> <td style="padding: 2px;">கோட்டம்</td> <td style="padding: 2px;">: செங்கல்பட்டு</td> </tr> <tr> <td style="padding: 2px;">மாவட்டம்</td> <td style="padding: 2px;">: செங்கல்பட்டு</td> </tr> <tr> <td style="padding: 2px;">அஞ்சல் குறியீட்டு எண்</td> <td style="padding: 2px;">: 603002</td> </tr> </table>	முக்கிய நகரம்/கிராமம்	: வீராபுரம்	வார்டு	:	அஞ்சல் அலுவலகம்	: நத்தம்	காவல் நிலையம்	: டி 2 செங்கல்பட்டு தாலுக்கா	பஞ்சாயத்து	: வீராபுரம்	வட்டம்	: செங்கல்பட்டு	கோட்டம்	: செங்கல்பட்டு	மாவட்டம்	: செங்கல்பட்டு	அஞ்சல் குறியீட்டு எண்	: 603002
முக்கிய நகரம்/கிராமம்	: வீராபுரம்																		
வார்டு	:																		
அஞ்சல் அலுவலகம்	: நத்தம்																		
காவல் நிலையம்	: டி 2 செங்கல்பட்டு தாலுக்கா																		
பஞ்சாயத்து	: வீராபுரம்																		
வட்டம்	: செங்கல்பட்டு																		
கோட்டம்	: செங்கல்பட்டு																		
மாவட்டம்	: செங்கல்பட்டு																		
அஞ்சல் குறியீட்டு எண்	: 603002																		

3. வாக்குச் சாவடியின் விவரங்கள்

வாக்குச் சாவடியின் எண் மற்றும் பெயர் :	வாக்குச் சாவடியின் வகைப்பாடு (ஆண்/பெண்/பொது)	பொது
389 - அரசு மறுவாழ்வு இல்லம்,பரனூர்		
வாக்குச் சாவடியின் முகவரி :	துணை வாக்குச் சாவடிகளின் எண்ணிக்கை :	0
அரசு மறுவாழ்வு இல்லம்,பரனூர்		

4. வாக்காளர்களின் எண்ணிக்கை

தொடங்கும் வரிசை எண்	முடியும் வரிசை எண்.	நிகர வாக்காளர்களின் எண்ணிக்கை			
		ஆண்	பெண்	மூன்றாம் பாலினம்	மொத்தம்
1	106	51	55	0	106

வாக்காளர் பதிவு அலுவலரின்
கையொப்பம்

Nazri Naksha



Google Map View



Polling Station Building Front View



Polling Station Front View



Cad View

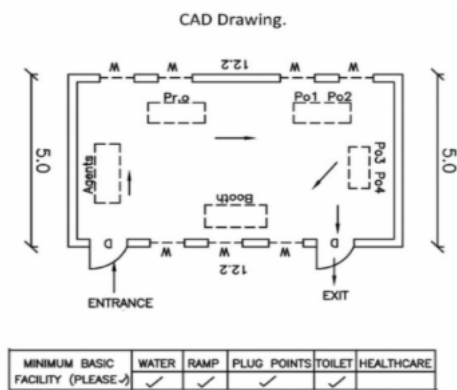

Key MAP View

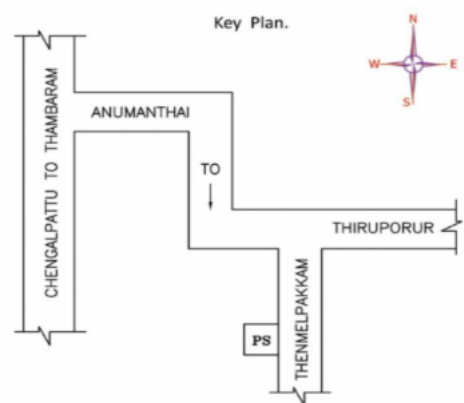

1 பெயர் : கண்ணன் தந்தை பெயர்: சுப்ரமணியன் வீட்டு எண் : 1 வயது : 83 பாலினம் : ஆண் Photo is available	YQG3977865	2 பெயர் : திருஞானசம்பந்தம் தந்தை பெயர்: கோதண்டராமன் வீட்டு எண் : 1 வயது : 82 பாலினம் : ஆண் Photo is available	JQF4897179	3 பெயர் : லூகாஸ் தந்தை பெயர்: மாரி வீட்டு எண் : 1 வயது : 78 பாலினம் : ஆண் Photo is available	JQF4897096
4 பெயர் : பியாரு தந்தை பெயர்: ஜான்சா வீட்டு எண் : 1 வயது : 74 பாலினம் : ஆண் Photo is available	JQF4897039	5 பெயர் : ஜோகராபீ கணவர் பெயர்: பாலசுப்ரமணியம் வீட்டு எண் : 1 வயது : 71 பாலினம் : பெண் Photo is available	JQF4897245	6 பெயர் : தோமஸ் தந்தை பெயர்: கூத்தான் வீட்டு எண் : 1 வயது : 69 பாலினம் : ஆண் Photo is available	JQF4897369
7 பெயர் : குழந்தை தெரேசா கணவர் பெயர்: செல்வம் வீட்டு எண் : 1 வயது : 68 பாலினம் : பெண் Photo is available	YQG1482256	8 பெயர் : ஆறுமுகம் தந்தை பெயர்: நாராயணசாமி வீட்டு எண் : 1 வயது : 67 பாலினம் : ஆண் Photo is available	JQF4897203	9 பெயர் : லட்சுமி கணவர் பெயர்: தங்கராஜ் வீட்டு எண் : 1 வயது : 66 பாலினம் : பெண் Photo is available	JQF4897229
10 பெயர் : மாதேசு தந்தை பெயர்: பெரிய கவுண்டர் வீட்டு எண் : 1 வயது : 64 பாலினம் : ஆண் Photo is available	AWP1643246	11 பெயர் : தேவி கணவர் பெயர்: விட்டல் வீட்டு எண் : 1 வயது : 63 பாலினம் : பெண் Photo is available	YQG0879742	12 பெயர் : ஆரோக்கியதாஸ் தந்தை பெயர்: முருகேசன் வீட்டு எண் : 1 வயது : 62 பாலினம் : ஆண் Photo is available	YQG2030195
13 பெயர் : பவுன்னம்மாள் கணவர் பெயர்: மோகன் வீட்டு எண் : 1 வயது : 61 பாலினம் : பெண் Photo is available	YQG1703743	14 பெயர் : காமட்சி தந்தை பெயர்: கண்ணன் வீட்டு எண் : 1 வயது : 59 பாலினம் : பெண் Photo is available	YQG0879882	15 பெயர் : மணி தந்தை பெயர்: முருகேசன் வீட்டு எண் : 1 வயது : 58 பாலினம் : ஆண் Photo is available	JQF4897195
16 பெயர் : வனிதாமேரி கணவர் பெயர்: தோமஸ் வீட்டு எண் : 1 வயது : 58 பாலினம் : பெண் Photo is available	JQF4897377	17 பெயர் : ஜெகதா கணவர் பெயர்: ராஜி வீட்டு எண் : 1 வயது : 58 பாலினம் : பெண் Photo is available	JJS1737220	18 பெயர் : சாமுவேல் தந்தை பெயர்: சோலையப்பன் வீட்டு எண் : 1 வயது : 56 பாலினம் : ஆண் Photo is available	YQG0879908
19 பெயர் : ஈஸ்வரி கணவர் பெயர்: முருகையன் வீட்டு எண் : 1 வயது : 56 பாலினம் : பெண் Photo is available	YQG1703719	20 பெயர் : தங்கம்மா கணவர் பெயர்: ராகவன் வீட்டு எண் : 1 வயது : 54 பாலினம் : பெண் Photo is available	YQG0879940	21 பெயர் : சிவா தந்தை பெயர்: கலியபெருமாள் வீட்டு எண் : 1 வயது : 51 பாலினம் : ஆண் Photo is available	YQG2030203
22 பெயர் : இருதயமேரி கணவர் பெயர்: ஆஞ்சநேயர் வீட்டு எண் : 1 வயது : 44 பாலினம் : பெண் Photo is available	YQG0879775	23 பெயர் : வெங்கட்ராவ் பாபுராப் தந்தை பெயர்: பாபுராப் வீட்டு எண் : 1 வயது : 44 பாலினம் : ஆண் Photo is available	YQG1703909	24 பெயர் : ராமு தந்தை பெயர்: நடராஜன் வீட்டு எண் : 1 வயது : 33 பாலினம் : ஆண் Photo is available	YQG0879973
25 பெயர் : இராஜா தந்தை பெயர்: நடராஜன் வீட்டு எண் : 1 வயது : 33 பாலினம் : ஆண் Photo is available	YQG0879866	26 பெயர் : பாஸ்கர் தந்தை பெயர்: குழந்தைசாமி வீட்டு எண் : 1 வயது : 30 பாலினம் : ஆண் Photo is available	YQG1703917	27 பெயர் : ஆயிஷா கணவர் பெயர்: ஜிலாஸி வீட்டு எண் : 1 வயது : 30 பாலினம் : பெண் Photo is available	YQG1703727
28 பெயர் : செல்வராஜ் தந்தை பெயர்: அம்புரோஸ் வீட்டு எண் : 5E1 வயது : 55 பாலினம் : ஆண் Photo is available	JQF4795779	29 பெயர் : சாந்தி கணவர் பெயர்: செல்வராஜ் வீட்டு எண் : 5E2 வயது : 48 பாலினம் : பெண் Photo is available	JQF3006707	30 பெயர் : அமினா கணவர் பெயர்: சர்தார்கான் வீட்டு எண் : 13E1 வயது : 59 பாலினம் : பெண் Photo is available	JQF3007333

31 பெயர் : இருதயமேரி கணவர் பெயர் : வின்சென்ட் வீட்டு எண் : 16E வயது : 75 பாலினம் : பெண் Photo is available	JQF1978691	32 பெயர் : விஜயலட்சுமி கணவர் பெயர் : வீராசாமி வீட்டு எண் : 20 வயது : 62 பாலினம் : பெண் Photo is available	JCH7036858	33 பெயர் : யோவான் தந்தை பெயர் : பூங்காவனம் வீட்டு எண் : 29E1 வயது : 82 பாலினம் : ஆண் Photo is available	YQG3202538
34 பெயர் : விக்டோரியா கணவர் பெயர் : யோவான் வீட்டு எண் : 29E2 வயது : 68 பாலினம் : பெண் Photo is available	YQG3202546	35 பெயர் : ஜமீலாபி கணவர் பெயர் : ஜீலானி வீட்டு எண் : 58E வயது : 57 பாலினம் : பெண் Photo is available	JQF1976604	36 பெயர் : கமலா தந்தை பெயர் : நடராஜன் வீட்டு எண் : 69E வயது : 63 பாலினம் : பெண் Photo is available	YQG3202587
37 பெயர் : சரோஜா தந்தை பெயர் : வேலு வீட்டு எண் : 77E வயது : 70 பாலினம் : பெண் Photo is available	YQG3202611	38 பெயர் : மகாலட்சுமி தந்தை பெயர் : ராமசுப்பிரமணியன் வீட்டு எண் : 82E வயது : 84 பாலினம் : பெண் Photo is available	YQG3202652	39 பெயர் : கலா கணவர் பெயர் : குழந்தைசாமி வீட்டு எண் : 87E வயது : 55 பாலினம் : பெண் Photo is available	YQG3202686
40 பெயர் : சின்னையன் தந்தை பெயர் : ராஜி வீட்டு எண் : 89E1 வயது : 68 பாலினம் : ஆண் Photo is available	YQG3202694	41 பெயர் : அம்சா கணவர் பெயர் : சுந்தரமூர்த்தி வீட்டு எண் : 91E வயது : 75 பாலினம் : பெண் Photo is available	YQG3202728	42 பெயர் : சரசு கணவர் பெயர் : ஸ்ரீராமுலு வீட்டு எண் : 93E2 வயது : 70 பாலினம் : பெண் Photo is available	YQG3202736
43 பெயர் : ஜோதிலட்சுமி தந்தை பெயர் : ஸ்ரீராமுலு வீட்டு எண் : 93E3 வயது : 49 பாலினம் : பெண் Photo is available	JQF1976356	44 பெயர் : மேரிதங்கம் தந்தை பெயர் : வேதநாயகம் வீட்டு எண் : 95E வயது : 65 பாலினம் : பெண் Photo is available	YQG3202744	45 பெயர் : கௌசியாபேகம் தந்தை பெயர் : மீர்பக்சுஅலி வீட்டு எண் : 98E வயது : 75 பாலினம் : பெண் Photo is available	YQG3202751
46 பெயர் : தேவகி தந்தை பெயர் : கந்தசாமி வீட்டு எண் : 113E வயது : 80 பாலினம் : பெண் Photo is available	YQG3204914	47 பெயர் : சாந்தி கணவர் பெயர் : மணி வீட்டு எண் : 121 வயது : 78 பாலினம் : பெண் Photo is available	YQG1516327	48 பெயர் : கமலா கணவர் பெயர் : பேட்ரிக் வீட்டு எண் : 121 வயது : 72 பாலினம் : பெண் Photo is available	YQG1516293
49 பெயர் : ஜிலானி தந்தை பெயர் : காசிம்ஷா வீட்டு எண் : 121E வயது : 56 பாலினம் : ஆண் Photo is available	YQG3204930	50 பெயர் : சுகன் தந்தை பெயர் : நீலகண்டன் வீட்டு எண் : 124 வயது : 60 பாலினம் : ஆண் Photo is available	YQG1516491	51 பெயர் : பொன்னுசாமி தந்தை பெயர் : மகாதேவன் வீட்டு எண் : 128E1 வயது : 78 பாலினம் : ஆண் Photo is available	YQG3204955
52 பெயர் : மேரி கணவர் பெயர் : பொன்னுசாமி வீட்டு எண் : 128E2 வயது : 70 பாலினம் : பெண் Photo is available	YQG3204963	53 பெயர் : காசி தந்தை பெயர் : ஏகாம்பரம் வீட்டு எண் : 133E வயது : 70 பாலினம் : ஆண் Photo is available	YQG3204989	54 பெயர் : தட்சினாமூர்த்தி தந்தை பெயர் : முத்து வீட்டு எண் : 137E1 வயது : 80 பாலினம் : ஆண் Photo is available	YQG3205002
55 பெயர் : தேவகி தந்தை பெயர் : ஜெயபால் வீட்டு எண் : 139E வயது : 68 பாலினம் : பெண் Photo is available	YQG3205028	56 பெயர் : அஸ்மத் கணவர் பெயர் : பக்கிரிசாமி வீட்டு எண் : 141E வயது : 65 பாலினம் : பெண் Photo is available	JQF1975101	57 பெயர் : மணி தந்தை பெயர் : கருப்பையா வீட்டு எண் : 143E வயது : 75 பாலினம் : ஆண் Photo is available	JQF4795787
58 பெயர் : ராஜம்பாள் கணவர் பெயர் : அப்புலிங்கம் வீட்டு எண் : E1 வயது : 74 பாலினம் : பெண் Photo is available	JQF3006947	59 பெயர் : மம்லாபீ கணவர் பெயர் : நூர்முகமது வீட்டு எண் : E1 வயது : 71 பாலினம் : பெண் Photo is available	JQF3006863	60 பெயர் : தங்கராஜ் தந்தை பெயர் : கண்ணப்பதேவர் வீட்டு எண் : E1 வயது : 68 பாலினம் : ஆண் Photo is available	JQF3006400

<p>61</p> <p>JQF3006756</p> <p>பெயர் : சங்கர் தந்தை பெயர்: கிஷ்டப்பா வீட்டு எண் : E1 வயது : 63 பாலினம் : ஆண்</p> <p>Photo is available</p>	<p>62</p> <p>JQF3006749</p> <p>பெயர் : செஞ்சம்மா கணவர் பெயர்: சங்கர் வீட்டு எண் : E1 வயது : 56 பாலினம் : பெண்</p> <p>Photo is available</p>	<p>63</p> <p>AZZ3827250</p> <p>பெயர் : வீராசாமி தந்தை பெயர்: கருப்பையன் வீட்டு எண் : வார்டு 5 வயது : 74 பாலினம் : ஆண்</p> <p>Photo is available</p>
<p>64</p> <p>TIK0937854</p> <p>பெயர் : சுப்பிரமணி தந்தை பெயர்: எல்லப்பன் வீட்டு எண் : வார்டு 6 வயது : 73 பாலினம் : ஆண்</p> <p>Photo is available</p>	<p>65</p> <p>YQG4218848</p> <p>பெயர் : சை அம்துல்லா பீவி தந்தை பெயர்: சையத் முஹமது வீட்டு எண் : வார்டு எண் 01 வயது : 64 பாலினம் : பெண்</p> <p>Photo is available</p>	<p>66</p> <p>YQG4258646</p> <p>பெயர் : கண்ணன் தந்தை பெயர்: அருணவாசம் வீட்டு எண் : வார்டு எண் 02 வயது : 79 பாலினம் : ஆண்</p> <p>Photo is available</p>
<p>67</p> <p>YQG4258752</p> <p>பெயர் : ஹீனீபா தந்தை பெயர்: அப்துல் காதர் வீட்டு எண் : வார்டு 06 வயது : 63 பாலினம் : ஆண்</p> <p>Photo is available</p>	<p>68</p> <p>YQG4218897</p> <p>பெயர் : ஆரோக்கியராஜ் தந்தை பெயர்: அந்தோனி தாஸ் வீட்டு எண் : வார்டு எண் 06 வயது : 43 பாலினம் : ஆண்</p> <p>Photo is available</p>	

69	YQG3892882	பெயர் : ரீட்டா கணவர் பெயர்: பிளப் வீட்டு எண் : 1 வயது : 82 பாலினம் : பெண்	Photo is available	70	YQG2656510	பெயர் : பெரிய சாமி தந்தை பெயர்: வேங்கமலை வீட்டு எண் : 1 வயது : 80 பாலினம் : ஆண்	Photo is available	71	YQG3887668	பெயர் : ராணி கணவர் பெயர்: கிருஷ்ணமூர்த்தி வீட்டு எண் : 1 வயது : 80 பாலினம் : பெண்	Photo is available
72	YQG0395426	பெயர் : கன்னியம்மாள் கணவர் பெயர்: நடராஜன் வீட்டு எண் : 1 வயது : 76 பாலினம் : பெண்	Photo is available	73	YQG0395541	பெயர் : வெள்ளையம்மாள் கணவர் பெயர்: துளசிராமன் வீட்டு எண் : 1 வயது : 76 பாலினம் : பெண்	Photo is available	74	YQG3893088	பெயர் : பரத்திமா பிவி கணவர் பெயர்: அப்துல் ஜப்பர் வீட்டு எண் : 1 வயது : 72 பாலினம் : பெண்	Photo is available
75	YQG2656668	பெயர் : ரமா மூர்த்தி தந்தை பெயர்: பாலா கிருஷ்ணன் வீட்டு எண் : 1 வயது : 70 பாலினம் : ஆண்	Photo is available	76	YQG3892601	பெயர் : சாந்தி கணவர் பெயர்: ஜோதி வீட்டு எண் : 1 வயது : 70 பாலினம் : பெண்	Photo is available	77	YQG0119537	பெயர் : முனியம்மா கணவர் பெயர்: காசி வீட்டு எண் : 1 வயது : 68 பாலினம் : பெண்	Photo is available
78	YQG1863075	பெயர் : லோகனாதன் தந்தை பெயர்: ரத்தினம் வீட்டு எண் : 1 வயது : 65 பாலினம் : ஆண்	Photo is available	79	YQG2656650	பெயர் : கணேசன் தந்தை பெயர்: அலகு சின்னசாமி வீட்டு எண் : 1 வயது : 65 பாலினம் : ஆண்	Photo is available	80	YQG3887247	பெயர் : ராஜா தந்தை பெயர்: வெங்கடையா வீட்டு எண் : 1 வயது : 65 பாலினம் : ஆண்	Photo is available
81	YQG3887767	பெயர் : லோகம்பாளன் கணவர் பெயர்: கண்ணையன் வீட்டு எண் : 1 வயது : 64 பாலினம் : பெண்	Photo is available	82	YQG3887866	பெயர் : லூரத் மேரி கணவர் பெயர்: ஆரோக்கிய தாஸ் வீட்டு எண் : 1 வயது : 60 பாலினம் : பெண்	Photo is available	83	YQG3893104	பெயர் : தேனம்மாள் கணவர் பெயர்: சுப்பிரமணி வீட்டு எண் : 1 வயது : 60 பாலினம் : பெண்	Photo is available
84	YQG0119610	பெயர் : மல்லிகா கணவர் பெயர்: மணி வீட்டு எண் : 1 வயது : 58 பாலினம் : பெண்	Photo is available	85	YQG3887338	பெயர் : புருஷோத்தமன் தந்தை பெயர்: பாவாடை வீட்டு எண் : 1 வயது : 58 பாலினம் : ஆண்	Photo is available	86	YQG0119487	பெயர் : ஆஞ்சநேயர் தந்தை பெயர்: அனுமையா வீட்டு எண் : 1 வயது : 53 பாலினம் : ஆண்	Photo is available
87	YQG2656601	பெயர் : சின்னப்பொண்ணு கணவர் பெயர்: செல்வராஜ் வீட்டு எண் : 1 வயது : 43 பாலினம் : பெண்	Photo is available	88	YQG1863042	பெயர் : சுரேஷ் தந்தை பெயர்: தயாளன் வீட்டு எண் : 1 வயது : 37 பாலினம் : ஆண்	Photo is available	89	YQG1862994	பெயர் : சகுந்தலா தேவி தந்தை பெயர்: மணி வீட்டு எண் : 1 வயது : 30 பாலினம் : பெண்	Photo is available
90	YQG2656627	பெயர் : விசாலாட்சி தந்தை பெயர்: மந்நாகட வீட்டு எண் : 1 வயது : 28 பாலினம் : பெண்	Photo is available	91	YQG2659944	பெயர் : அக்பர் அலி தந்தை பெயர்: ஜிலானி வீட்டு எண் : 1 வயது : 27 பாலினம் : ஆண்	Photo is available	92	YQG3887486	பெயர் : பூரணி தந்தை பெயர்: ராஜா வீட்டு எண் : 1 வயது : 27 பாலினம் : பெண்	Photo is available
93	YQG3887429	பெயர் : நிஷாந்தி தந்தை பெயர்: ஆறுமுகம் வீட்டு எண் : 1 வயது : 23 பாலினம் : ஆண்	Photo is available	94	YQG3887189	பெயர் : மோகன் குமார் தந்தை பெயர்: ராஜா வீட்டு எண் : 1 வயது : 22 பாலினம் : ஆண்	Photo is available	95	IKA0781898	பெயர் : மணி தந்தை பெயர்: நாகப்பன் வீட்டு எண் : 25 வயது : 66 பாலினம் : ஆண்	Photo is available
96	YQG2656619	பெயர் : பழனியம்மாள் தந்தை பெயர்: பழனி வேல் வீட்டு எண் : 70 வயது : 75 பாலினம் : பெண்	Photo is available	97	YQG4282158	பெயர் : சின்னசாமி தந்தை பெயர்: பக்கிரி வீட்டு எண் : அரசு மருவாழ்வு மையம் வயது : 72 பாலினம் : ஆண்	Photo is available	98	YQG2393585	பெயர் : சிவக்குமார் தந்தை பெயர்: அண்ணாமலை வீட்டு எண் : வார்டு 1 வயது : 59 பாலினம் : ஆண்	Photo is available

99 பெயர் : ராமசாமி தந்தை பெயர்: மாரிமுத்து வீட்டு எண் : வார்டு எண் 06 வயது : 63 பாலினம் : ஆண்	IXT0145193 Photo is available	100 பெயர் : ரமேஷ் தந்தை பெயர்: கோபால் வீட்டு எண் : வார்டு எண் 06 வயது : 50 பாலினம் : ஆண்	YQG3828670 Photo is available	101 பெயர் : அன்பரசு தந்தை பெயர்: சின்னகண்ணு வீட்டு எண் : வார்டு எண் 06 வயது : 45 பாலினம் : ஆண்	AQA0215095 Photo is available
---	----------------------------------	--	----------------------------------	--	----------------------------------

சட்டமன்றத் தொகுதியின் எண் மற்றும் பெயர் : 32-செங்கல்பட்டு
பிரிவு எண் மற்றும் பெயர் 3-தென்மேல்பாக்கம் (ஊ) மற்றும் (வ.கி), வார்டு 2 பால்வாடி தெரு

 பாகம் எண் : 389

102

YQG2562718

பெயர் : அசோக்குமார்
தந்தை பெயர்: குழந்தை சாமி
வீட்டு எண் : 1
வயது : 27 பாலினம் : ஆண்

Photo is
available

103	1	YQG4497509
பெயர் : இமானுவேல் தந்தை பெயர்: கண்ணையன் வீட்டு எண் : 1 வயது : 81 பாலினம் : ஆண்		Photo is available

104	1	YQG4497632
பெயர் : மங்கையக்கரசி தந்தை பெயர்: செல்வராஜ் வீட்டு எண் : 1 வயது : 24 பாலினம் : பெண்		Photo is available

105	1	YQG4515532
பெயர் : ராமமூர்த்தி தந்தை பெயர்: ஐயாதுரை வீட்டு எண் : 1 வயது : 60 பாலினம் : ஆண்		Photo is available

106	1	YQG4524039
பெயர் : முனியம்மாள் கணவர் பெயர்: இமானுவேல் வீட்டு எண் : 1 வயது : 74 பாலினம் : பெண்		Photo is available

வாக்காளர் குறித்த விவரங்களின் சுருக்கம்

A) வாக்காளர்களின் எண்ணிக்கை

	பட்டியலின் வகை	பட்டியல் விவரம்	வாக்காளர்களின் எண்ணிக்கை				
			ஆண்	பெண்	மூன்றாம் பாலினம்	மொத்தம்	
I	அடிப்படைப் பட்டியல்	அடிப்படைப் பட்டியல்	19-12-2025 அன்று வெளியிடப்பட்ட சிறப்பு தீவிரத் திருத்தம், 2026 இன் அடிப்படைப் பட்டியலோடு ஒருங்கிணைக்கப்பட்ட அத்திருத்தத்தின் சேர்த்தல்கள் அடங்கிய துணைப்பட்டியல் - 1, மற்றும் அதனையடுத்த 23-02-2026 முதல் 06-04-2026 வரையிலான தொடர் திருத்த காலத்தின் துணைப்பட்டியல் - 2 (துணைப்பட்டியல்கள் 1 மற்றும் 2 இல் உள்ள நீக்கங்களும் திருத்தங்களும் அடிப்படை பட்டியலில் குறியிடப்பட்டுள்ளன.)	49	53	0	102
II	சேர்த்தல் பட்டியல்	துணை பட்டியல் 1	சிறப்பு தீவிர திருத்தம் 2026	2	2	0	4
		துணை பட்டியல் 2	தொடர் திருத்தக் காலம், 2026	0	0	0	0
			மொத்தம்	2	2	0	4
III	நீக்கல் பட்டியல்	துணை பட்டியல் 1	சிறப்பு தீவிர திருத்தம் 2026	0	0	0	0
		துணை பட்டியல் 2	தொடர் திருத்தக் காலம், 2026	0	0	0	0
			மொத்தம்	0	0	0	0
IV	பாலினப் பிரிவில் மாற்றம் செய்வதால் ஏற்படும் வேறுபாடு		0	0	0	0	

திருத்தங்களுக்கு பிறகு பட்டியலிலுள்ள நிகர வாக்காளர்களின் எண்ணிக்கை (I+II-III+IV)			51	55	0	106
B) திருத்தங்களின் எண்ணிக்கை						
பட்டியலின் வகை	பட்டியல் விவரம்	திருத்தங்களின் எண்ணிக்கை				
துணை பட்டியல் 1	சிறப்பு தீவிர திருத்தம் 2026	0				
துணை பட்டியல் 2	தொடர் திருத்தக் காலம், 2026	0				
	மொத்தம்	0				

வாக்காளர் பதிவு அலுவலரின்
கையொப்பம்

E- Expired, S- Shifted, R-Repeated, M - Missing, Q- Disqualified