



வாக்காளர் பட்டியல் 2026 S22 தமிழ்நாடு

| | |
|--|-----------------|
| சட்டமன்றத் தொகுதியின் எண். பெயர் மற்றும் ஒதுக்கீட்டுத்தகுதி நிலை : 55 - ஓசூர் (பொது) | பாகம் எண் : 244 |
|--|-----------------|

சட்டமன்றத் தொகுதி அடங்கியுள்ள நாடாளுமன்றத் தொகுதியின் எண். பெயர் மற்றும் ஒதுக்கீட்டுத்தகுதி நிலை : 9 - கிருஷ்ணகிரி (பொது)

| | | | | | | | | | |
|---|------------------------------|------|-------------------------|------------|-------------------|------------------------------|-----------------------------|------------|--|
| 1. திருத்தத்தின் விவரங்கள் | | | | | | | | | |
| <table style="width: 100%; border-collapse: collapse;"> <tr> <td style="width: 50%;">திருத்தப்படும் ஆண்டு</td> <td style="width: 50%;">2026</td> </tr> <tr> <td>தகுதியேற்படுத்தும் நாள்</td> <td>01-04-2026</td> </tr> <tr> <td>திருத்தத்தின் வகை</td> <td>சிறப்பு தீவிர திருத்தம் 2026</td> </tr> <tr> <td>பட்டியல் வெளியிடப்பட்ட நாள்</td> <td>06-04-2026</td> </tr> </table> | திருத்தப்படும் ஆண்டு | 2026 | தகுதியேற்படுத்தும் நாள் | 01-04-2026 | திருத்தத்தின் வகை | சிறப்பு தீவிர திருத்தம் 2026 | பட்டியல் வெளியிடப்பட்ட நாள் | 06-04-2026 | <p style="text-align: center;">பட்டியல் விவரம்</p> <p>19-12-2025 அன்று வெளியிடப்பட்ட சிறப்பு தீவிரத் திருத்தம், 2026 இன் அடிப்படைப் பட்டியலோடு ஒருங்கிணைக்கப்பட்ட அத்திருத்தத்தின் சேர்த்தல்கள் அடங்கிய துணைப்பட்டியல் - 1, மற்றும் அதனையடுத்த 23-02-2026 முதல் 06-04-2026 வரையிலான தொடர் திருத்த காலத்தின் துணைப்பட்டியல் - 2 (துணைப்பட்டியல்கள் 1 மற்றும் 2 இல் உள்ள நீக்கங்களும் திருத்தங்களும் அடிப்படை பட்டியலில் குறியிடப்பட்டுள்ளன.)</p> |
| திருத்தப்படும் ஆண்டு | 2026 | | | | | | | | |
| தகுதியேற்படுத்தும் நாள் | 01-04-2026 | | | | | | | | |
| திருத்தத்தின் வகை | சிறப்பு தீவிர திருத்தம் 2026 | | | | | | | | |
| பட்டியல் வெளியிடப்பட்ட நாள் | 06-04-2026 | | | | | | | | |

2. பாகத்தின் விவரங்கள் மற்றும் வாக்குச்சாவடிக்கான பரப்பளவு

| | | | | | | | | | | | | | | | | | | | |
|--|--|-----------------------|---------|--------|-----------------|-----------------|---------|---------------|---------------|------------|---|--------|---------|---------|---------|----------|---------------|-----------------------|----------|
| இந்த பாகத்தில், பாகத்தின் கீழ் வரும் பிரிவின் எண் மற்றும் பெயர் | | | | | | | | | | | | | | | | | | | |
| <p>1-ஓசூர் (வ.கி) மற்றும் (மா), அண்ணாநகர் ரோடு பரிமளம் பள்ளி எதிரில் வார்டு 32</p> <p>2-ஓசூர் (வ.கி) மற்றும் (மா), அண்ணாநகர் 2வது மெயின் ரோடு வார்டு 32</p> <p>3-ஓசூர் (வ.கி) மற்றும் (மா), அண்ணாநகர் 2வது குறுக்கு தெரு வார்டு 32</p> <p>4-ஓசூர் (வ.கி) மற்றும் (மா), அண்ணாநகர் முதல் மெயின் ரோடு வார்டு 32</p> <p>5-ஓசூர் (வ.கி) மற்றும் (மா), அண்ணாநகர் 2வது கிராஸ் வார்டு 32</p> <p>6-ஓசூர் (வ.கி) மற்றும் (மா), ஜெய்சங்கர் காலனி 2வது மெயின் ரோடு வார்டு 32</p> <p>7-ஓசூர் (வ.கி) மற்றும் (மா), ஜெய்சங்கர் காலனி 1வது குறுக்கு தெரு வார்டு 32</p> <p>8-ஓசூர் (வ.கி) மற்றும் (மா), ஜெய்சங்கர் காலனி 2வது குறுக்கு தெரு வார்டு 32</p> <p>9-ஓசூர் (வ.கி) மற்றும் (மா), ஜெய்சங்கர் காலனி 3வது குறுக்கு தெரு வார்டு 32</p> | <table style="width: 100%; border-collapse: collapse;"> <tr> <td style="width: 60%;">முக்கிய நகரம்/கிராமம்</td> <td style="width: 40%;">: ஓசூர்</td> </tr> <tr> <td>வார்டு</td> <td>: வார்டு எண் 32</td> </tr> <tr> <td>அஞ்சல் அலுவலகம்</td> <td>: ஓசூர்</td> </tr> <tr> <td>காவல் நிலையம்</td> <td>: ஓசூர் டவுன்</td> </tr> <tr> <td>பஞ்சாயத்து</td> <td>:</td> </tr> <tr> <td>வட்டம்</td> <td>: ஓசூர்</td> </tr> <tr> <td>கோட்டம்</td> <td>: ஓசூர்</td> </tr> <tr> <td>மாவட்டம்</td> <td>: கிருஷ்ணகிரி</td> </tr> <tr> <td>அஞ்சல் குறியீட்டு எண்</td> <td>: 635109</td> </tr> </table> | முக்கிய நகரம்/கிராமம் | : ஓசூர் | வார்டு | : வார்டு எண் 32 | அஞ்சல் அலுவலகம் | : ஓசூர் | காவல் நிலையம் | : ஓசூர் டவுன் | பஞ்சாயத்து | : | வட்டம் | : ஓசூர் | கோட்டம் | : ஓசூர் | மாவட்டம் | : கிருஷ்ணகிரி | அஞ்சல் குறியீட்டு எண் | : 635109 |
| முக்கிய நகரம்/கிராமம் | : ஓசூர் | | | | | | | | | | | | | | | | | | |
| வார்டு | : வார்டு எண் 32 | | | | | | | | | | | | | | | | | | |
| அஞ்சல் அலுவலகம் | : ஓசூர் | | | | | | | | | | | | | | | | | | |
| காவல் நிலையம் | : ஓசூர் டவுன் | | | | | | | | | | | | | | | | | | |
| பஞ்சாயத்து | : | | | | | | | | | | | | | | | | | | |
| வட்டம் | : ஓசூர் | | | | | | | | | | | | | | | | | | |
| கோட்டம் | : ஓசூர் | | | | | | | | | | | | | | | | | | |
| மாவட்டம் | : கிருஷ்ணகிரி | | | | | | | | | | | | | | | | | | |
| அஞ்சல் குறியீட்டு எண் | : 635109 | | | | | | | | | | | | | | | | | | |

3. வாக்குச் சாவடியின் விவரங்கள்

| | | |
|--|---|----------------------|
| <p>வாக்குச் சாவடியின் எண் மற்றும் பெயர் :</p> <p>244 - பரிமளம் மெட்ரிக் மேல் நிலை பள்ளி ஓசூர் 635109 வடக்கு பார்த்த மேற்கு பகுதி தாரசு கட்டிடம்</p> <p>வாக்குச் சாவடியின் முகவரி :</p> <p>பரிமளம் மெட்ரிகுலேஷன் மேல் நிலை பள்ளி, ஓசூர், 635109</p> | <p>வாக்குச் சாவடியின் வகைப்பாடு (ஆண்/பெண்/பொது)</p> <p>துணை வாக்குச் சாவடிகளின் எண்ணிக்கை :</p> | <p>பொது</p> <p>0</p> |
|--|---|----------------------|

4. வாக்காளர்களின் எண்ணிக்கை

| தொடங்கும் வரிசை எண் | முடியும் வரிசை எண். | நிகர வாக்காளர்களின் எண்ணிக்கை | | | |
|---------------------|---------------------|-------------------------------|------|------------------|---------|
| | | ஆண் | பெண் | மூன்றாம் பாலினம் | மொத்தம் |
| 1 | 635 | 312 | 316 | 0 | 628 |

வாக்காளர் பதிவு அலுவலரின்
கையொப்பம்

Nazri Naksha

Google Map View



Polling Station Building Front View

Polling Station Front View



Cad View

Key MAP View

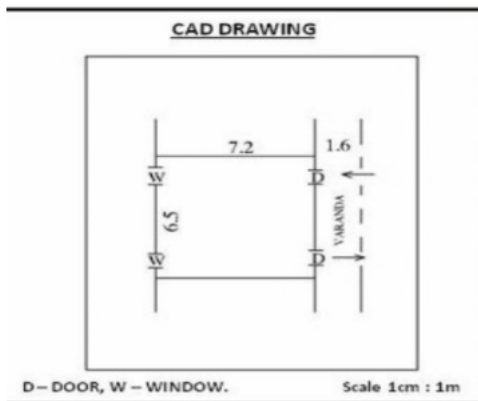

| | | | | | |
|--|------------|---|------------|--|------------|
| 1 பெயர் : லீலாவதி தந்தை பெயர்: முனிராஜ் வீட்டு எண் : 1 வயது : 48 பாலினம் : பெண் Photo is available | ZBC2009066 | 2 பெயர் : அருணா கணவர் பெயர்: லக்ஷ்மய்யா வீட்டு எண் : 1 வயது : 39 பாலினம் : பெண் Photo is available | ZBC2009058 | 3 பெயர் : பவ்யா கணவர் பெயர்: ரவி வீட்டு எண் : 1 வயது : 29 பாலினம் : பெண் Photo is available | ZBC2009041 |
| 4 பெயர் : கிஷோர் குமார் ர ஜ தந்தை பெயர்: ஜகன்நாதராவ் வீட்டு எண் : 1-1 வயது : 43 பாலினம் : ஆண் Photo is available | ZBC0123067 | 5 பெயர் : ஆர் செல்வராஜ் தந்தை பெயர்: ராயப்பன் வீட்டு எண் : 2/2 வயது : 56 பாலினம் : பெண் Photo is available | ZBC2645984 | 6 பெயர் : ஷா லூர்துமேரி கணவர் பெயர்: செல்வராஜ் வீட்டு எண் : 2/2 வயது : 50 பாலினம் : பெண் Photo is available | ZBC2646008 |
| 7 பெயர் : ஏசய்யா தந்தை பெயர்: பொன்னய்யன் வீட்டு எண் : 4 வயது : 74 பாலினம் : ஆண் Photo is available | ZBC0123018 | 8 பெயர் : நாகோபி கணவர் பெயர்: வெங்கடேஷ் வீட்டு எண் : 4 வயது : 50 பாலினம் : பெண் Photo is available | ZBC0123000 | 9 பெயர் : வரலட்சுமி கணவர் பெயர்: சரவணன் வீட்டு எண் : 5 வயது : 58 பாலினம் : பெண் Photo is available | FMS1526763 |
| 10 பெயர் : மேகனா தந்தை பெயர்: சிவகுமார் வீட்டு எண் : 5/2-68த வயது : 25 பாலினம் : பெண் Photo is available | ZBC3365749 | 11 பெயர் : சரண்யா .ஏ கணவர் பெயர்: அஜித்குமார் வீட்டு எண் : 6-1 வயது : 35 பாலினம் : பெண் Photo is available | ZBC1070721 | 12 பெயர் : சந்திரப்பா தந்தை பெயர்: ராஜப்பா வீட்டு எண் : 7 வயது : 51 பாலினம் : ஆண் Photo is available | FMS4430492 |
| 13 பெயர் : முனிரத்தினம்மா கணவர் பெயர்: சந்திரப்பா வீட்டு எண் : 7 வயது : 46 பாலினம் : பெண் Photo is available | FMS4430484 | 14 பெயர் : மாணிக்கம் தந்தை பெயர்: முத்துமணி வீட்டு எண் : 7 வயது : 28 பாலினம் : ஆண் Photo is available | ZBC3372042 | 15 பெயர் : முஹம்மத் தந்தை பெயர்: அலிஅசன் வீட்டு எண் : 7-62B வயது : 59 பாலினம் : ஆண் Photo is available | ZBC1177195 |
| 16 பெயர் : சகிலா கணவர் பெயர்: முகமத வீட்டு எண் : 7-62b வயது : 49 பாலினம் : பெண் Photo is available | ZBC1177302 | 17 பெயர் : ஷா லீத்ரா தந்தை பெயர்: செளந்தராஜன் வீட்டு எண் : 7/71-20பீ வயது : 29 பாலினம் : பெண் Photo is available | ZBC2645950 | 18 பெயர் : பைரப்பா தந்தை பெயர்: கெஞ்சமல்லப்பா வீட்டு எண் : 9-1 வயது : 66 பாலினம் : ஆண் Photo is available | FMS1509975 |
| 19 பெயர் : சாந்தம்மா கணவர் பெயர்: பைரப்பா வீட்டு எண் : 9-1 வயது : 59 பாலினம் : பெண் Photo is available | FMS1509926 | 20 பெயர் : சிவரஞ்சனி தந்தை பெயர்: கருப்பசாமி வீட்டு எண் : 9-67B வயது : 36 பாலினம் : பெண் Photo is available | ZBC1210814 | 21 பெயர் : சிவராசினி தந்தை பெயர்: கருப்பசாமி வீட்டு எண் : 9-67B வயது : 33 பாலினம் : பெண் Photo is available | ZBC1210806 |
| 22 பெயர் : தீபிகா தந்தை பெயர்: சிவப்பா வீட்டு எண் : 9-72-3AN வயது : 32 பாலினம் : பெண் Photo is available | ZBC1588292 | 23 பெயர் : குணசேகர் தந்தை பெயர்: ராஜா வீட்டு எண் : 10 வயது : 30 பாலினம் : ஆண் Photo is available | ZBC2009728 | 24 பெயர் : செல்வி கணவர் பெயர்: பாண்டியன் வீட்டு எண் : 10-61-E2 வயது : 50 பாலினம் : பெண் Photo is available | ZBC1372408 |
| 25 பெயர் : ரஞ்சித் குமார் தந்தை பெயர்: சந்திரன் வீட்டு எண் : 11/71பீ21பீ வயது : 27 பாலினம் : ஆண் Photo is available | ZBC3183324 | 26 பெயர் : நாரஜான் கணவர் பெயர்: மாபூப் ஜான் வீட்டு எண் : 14 வயது : 66 பாலினம் : பெண் Photo is available | ZBC0900985 | 27 பெயர் : பார்வதம்மா கணவர் பெயர்: குள்ளப்பா வீட்டு எண் : 14 வயது : 66 பாலினம் : பெண் Photo is available | ZBC2958478 |
| 28 பெயர் : ராமசந்திரன் தந்தை பெயர்: தம்மையன் வீட்டு எண் : 14 வயது : 59 பாலினம் : ஆண் Photo is available | FMS2682623 | 29 பெயர் : சரவணன் தந்தை பெயர்: முருகேசன் வீட்டு எண் : 14 வயது : 53 பாலினம் : ஆண் Photo is available | ZBC0900936 | 30 பெயர் : தேவராஜ் தந்தை பெயர்: குள்ளப்பா வீட்டு எண் : 14 வயது : 51 பாலினம் : ஆண் Photo is available | FMS2689578 |

| | | | | | |
|---|----------------------------------|--|----------------------------------|---|----------------------------------|
| 31 பெயர் : லட்சுமி கணவர் பெயர்: ராமசந்திரன் வீட்டு எண் : 14 வயது : 47 பாலினம் : பெண் | FMS2681823 Photo is available | 32 பெயர் : மோஹாபூப ஜான் தந்தை பெயர்: மாப்ஜான் வீட்டு எண் : 14 வயது : 47 பாலினம் : ஆண் | ZBC0900977 Photo is available | 33 பெயர் : நாராயணசாமி தந்தை பெயர்: குள்ளப்பா வீட்டு எண் : 14 வயது : 43 பாலினம் : ஆண் | FMS5648472 Photo is available |
| 34 பெயர் : ஜபின் தாஜ் கணவர் பெயர்: பெரேஸ்கான் வீட்டு எண் : 14 வயது : 36 பாலினம் : பெண் | ZBC0900993 Photo is available | 35 பெயர் : முருகேசன் தந்தை பெயர்: கோவிந்தசாமி வீட்டு எண் : 14-2 வயது : 79 பாலினம் : ஆண் | ZBC2958486 Photo is available | 36 பெயர் : பத்மாவதி கணவர் பெயர்: முருகேசன் வீட்டு எண் : 14-2 வயது : 67 பாலினம் : பெண் | ZBC2958494 Photo is available |
| S 37 பெயர் : முனிராஜ் தந்தை பெயர்: சித்தமுனியப்பா வீட்டு எண் : 14-2 வயது : 51 பாலினம் : ஆண் | ZBC1210327 Photo is available | 38 பெயர் : பாக்கியா கணவர் பெயர்: சங்கரப்பா வீட்டு எண் : 14-3 வயது : 63 பாலினம் : பெண் | ZBC2958502 Photo is available | 39 பெயர் : ராஜேந்திரன் தந்தை பெயர்: திப்பையா வீட்டு எண் : 14-18 வயது : 59 பாலினம் : ஆண் | ZBC1210590 Photo is available |
| 40 பெயர் : மனோஜ்குமார் தந்தை பெயர்: சம்பங்கி ரெட்டி வீட்டு எண் : 14-45A-5 வயது : 34 பாலினம் : ஆண் | ZBC1210426 Photo is available | 41 பெயர் : சம்பத் குமார் தந்தை பெயர்: மாரப்பா வீட்டு எண் : 14-48 வயது : 46 பாலினம் : ஆண் | ZBC1070747 Photo is available | 42 பெயர் : தீபிகா தந்தை பெயர்: சங்கரப்பன் வீட்டு எண் : 14-48 வயது : 30 பாலினம் : பெண் | ZBC1764802 Photo is available |
| 43 பெயர் : கீர்த்தனா கணவர் பெயர்: மனோஜ்குமார் வீட்டு எண் : 14/48ஏ-5 வயது : 30 பாலினம் : பெண் | ZBC3792868 Photo is available | 44 பெயர் : கிஷோர் தந்தை பெயர்: சரவணன் வீட்டு எண் : 14/48 A7 வயது : 26 பாலினம் : ஆண் | ZBC2592707 Photo is available | 45 பெயர் : பிரேமா கணவர் பெயர்: மயில்வாணன் வீட்டு எண் : 14/48-ஏ 9 (1) வயது : 52 பாலினம் : பெண் | FMS1527340 Photo is available |
| 46 பெயர் : பரணி கணவர் பெயர்: மயில் வாணன் வீட்டு எண் : 14/48-ஏ9 (1) வயது : 29 பாலினம் : பெண் | ZBC2009033 Photo is available | 47 பெயர் : விஜய் . த தந்தை பெயர்: தவமணி . ம வீட்டு எண் : 14/55ஏ வயது : 26 பாலினம் : ஆண் | ZBC3183589 Photo is available | 48 பெயர் : சஷ்வர் வெங்கடேசன் தந்தை பெயர்: வெங்கடேசன் வீட்டு எண் : 14/62-ஏ-8 வயது : 22 பாலினம் : ஆண் | ZBC3443694 Photo is available |
| 49 பெயர் : ராதா கணவர் பெயர்: சிக்கண்ணன் வீட்டு எண் : 14-67D5 வயது : 61 பாலினம் : பெண் | ZBC2009389 Photo is available | 50 பெயர் : ஜெயலட்சுமி கணவர் பெயர்: மோகன்ராஜ் வீட்டு எண் : 15-71A-2C வயது : 61 பாலினம் : பெண் | FMS5648498 Photo is available | 51 பெயர் : ராகவேந்திரன் தந்தை பெயர்: மோகன்ராஜ் வீட்டு எண் : 15-71A-2C வயது : 41 பாலினம் : ஆண் | FMS2683241 Photo is available |
| 52 பெயர் : வெங்கட்ராஜ் தந்தை பெயர்: மாரப்பா வீட்டு எண் : 16-2 வயது : 42 பாலினம் : ஆண் | ZBC1210798 Photo is available | 53 பெயர் : ஷீலா கணவர் பெயர்: சம்பத் குமார் வீட்டு எண் : 16/2 வயது : 38 பாலினம் : பெண் | ZBC3855723 Photo is available | 54 பெயர் : திவ்யா கணவர் பெயர்: வெங்கட்ராஜ் வீட்டு எண் : 16-2 வயது : 32 பாலினம் : பெண் | ZBC2337020 Photo is available |
| 55 பெயர் : ரமேஷ் ராஜ் தந்தை பெயர்: பாபோஜிரால் வீட்டு எண் : 18 வயது : 54 பாலினம் : ஆண் | ZBC0900944 Photo is available | 56 பெயர் : சாரதாபாய் கணவர் பெயர்: ரமேஷ் ராஜ் வீட்டு எண் : 18 வயது : 46 பாலினம் : பெண் | ZBC0900951 Photo is available | S 57 பெயர் : சனத்குமார் தந்தை பெயர்: ஜம்புகுமார் வீட்டு எண் : 18-1 வயது : 47 பாலினம் : ஆண் | ZBC1070713 Photo is available |
| 58 பெயர் : தனபால் தந்தை பெயர்: மாரியப்பன் வீட்டு எண் : 18-4 வயது : 51 பாலினம் : ஆண் | FMS2679066 Photo is available | 59 பெயர் : ஸ்ரீதேவி கணவர் பெயர்: தனபால் வீட்டு எண் : 18-4 வயது : 46 பாலினம் : பெண் | FMS2673861 Photo is available | 60 பெயர் : ஷான் பீ கணவர் பெயர்: நிசார் வீட்டு எண் : 18-7 வயது : 71 பாலினம் : பெண் | ZBC2707602 Photo is available |

| | | | | | |
|--|----------------------------------|---|----------------------------------|--|----------------------------------|
| 61 பெயர் : அக்பர் தந்தை பெயர்: நிசார் வீட்டு எண் : 18-7 வயது : 46 பாலினம் : ஆண் | FMS1608603 Photo is available | 62 பெயர் : ரஞ்சித்குமார் தந்தை பெயர்: ராமராஜ் வீட்டு எண் : 18-71 வயது : 33 பாலினம் : ஆண் | ZBC1177153 Photo is available | 63 பெயர் : தொடட்பா தந்தை பெயர்: திம்மராயப்பா வீட்டு எண் : 18-71B வயது : 39 பாலினம் : ஆண் | ZBC1210533 Photo is available |
| 64 பெயர் : கவிதா கணவர் பெயர்: தொடட்பா வீட்டு எண் : 18-71B வயது : 34 பாலினம் : பெண் | ZBC1210749 Photo is available | 65 பெயர் : சிக்கண்ணா தந்தை பெயர்: வெங்கட்டப்பநாயுடு வீட்டு எண் : 19 வயது : 77 பாலினம் : ஆண் | ZBC2958528 Photo is available | 66 பெயர் : சந்திரா கணவர் பெயர்: சிக்கண்ணா வீட்டு எண் : 19 வயது : 70 பாலினம் : பெண் | ZBC2958536 Photo is available |
| 67 பெயர் : மகேஷ் தந்தை பெயர்: சிக்கண்ணா வீட்டு எண் : 19 வயது : 44 பாலினம் : ஆண் | FMS4429882 Photo is available | 68 பெயர் : சண்முகம் தந்தை பெயர்: வைத்தியலிங்கம் வீட்டு எண் : 21 வயது : 62 பாலினம் : ஆண் | FMS2689024 Photo is available | 69 பெயர் : சத்யா கணவர் பெயர்: சண்முகம் வீட்டு எண் : 21 வயது : 52 பாலினம் : பெண் | FMS2688729 Photo is available |
| 70 பெயர் : சரோஜா கணவர் பெயர்: வீரமணி வீட்டு எண் : 21-1 வயது : 67 பாலினம் : பெண் | ZBC2958544 Photo is available | 71 பெயர் : ரகுராமன் தந்தை பெயர்: வீரமணி வீட்டு எண் : 21-1 வயது : 42 பாலினம் : ஆண் | FMS2679249 Photo is available | 72 பெயர் : சாய்ரச்சித் பி லா தந்தை பெயர்: பிரபாகர் வீட்டு எண் : 21/1 வயது : 21 பாலினம் : ஆண் | ZBC3686573 Photo is available |
| 73 பெயர் : மூபாரக் தந்தை பெயர்: மாபுஜான் வீட்டு எண் : 21-2 வயது : 42 பாலினம் : ஆண் | FMS2672525 Photo is available | 74 பெயர் : தங்கதுரை தந்தை பெயர்: முருகன் வீட்டு எண் : 22-63-5A வயது : 51 பாலினம் : ஆண் | ZBC1210855 Photo is available | 75 பெயர் : சோமசங்கர் ரெட்டி தந்தை பெயர்: சுப்ரமணி வீட்டு எண் : 23-7 வயது : 36 பாலினம் : ஆண் | ZBC1210582 Photo is available |
| 76 பெயர் : மாதம்மாள் கணவர் பெயர்: பெருமாள் வீட்டு எண் : 24 வயது : 45 பாலினம் : பெண் | ZBC2009025 Photo is available | 77 பெயர் : தனுஜா கணவர் பெயர்: முனிராஜ் வீட்டு எண் : 24 வயது : 36 பாலினம் : பெண் | ZBC0900928 Photo is available | 78 பெயர் : சரிதா தந்தை பெயர்: ராஜேந்திரன் வீட்டு எண் : 24-1/72 ¹ வயது : 22 பாலினம் : பெண் | ZBC3443728 Photo is available |
| 79 பெயர் : பூந்தி . ரா தந்தை பெயர்: ராஜேந்திரன் வீட்டு எண் : 24-2/72 ¹ வயது : 25 பாலினம் : பெண் | ZBC3183407 Photo is available | 80 பெயர் : பத்மாவதி கணவர் பெயர்: பழனிச்சாமி வீட்டு எண் : 24-4 வயது : 70 பாலினம் : பெண் | FMS2685287 Photo is available | 81 பெயர் : மாரிமுத்து தந்தை பெயர்: துரைசாமி வீட்டு எண் : 24-5 வயது : 59 பாலினம் : ஆண் | FMS2680726 Photo is available |
| 82 பெயர் : ராஜேஸ்வரி கணவர் பெயர்: மாரிமுத்து வீட்டு எண் : 24-5 வயது : 50 பாலினம் : பெண் | FMS5648506 Photo is available | 83 பெயர் : ரஜினிபாய் தந்தை பெயர்: சிவக்குமார் வீட்டு எண் : 24-48c வயது : 64 பாலினம் : ஆண் | ZBC1210962 Photo is available | 84 பெயர் : ரவிசுமார் தந்தை பெயர்: கெம்பண்ணா வீட்டு எண் : 24-48c வயது : 44 பாலினம் : ஆண் | ZBC1210954 Photo is available |
| 85 பெயர் : குணசேகரன் தந்தை பெயர்: முத்து கவுண்டர் வீட்டு எண் : 25-3 வயது : 55 பாலினம் : ஆண் | ZBC1020973 Photo is available | 86 பெயர் : பிருந்தா -- கணவர் பெயர்: குணசேகரன் வீட்டு எண் : 25-3 வயது : 46 பாலினம் : பெண் | ZBC0901033 Photo is available | # 87 பெயர் : பாஸ்கர் தந்தை பெயர்: கிருஷ்ணசாமி வீட்டு எண் : 26-2 வயது : 62 பாலினம் : ஆண் | FMS2678902 Photo is available |
| 88 பெயர் : சித்ரா கணவர் பெயர்: பாஸ்கர் வீட்டு எண் : 26-2 வயது : 48 பாலினம் : பெண் | FMS1635770 Photo is available | 89 பெயர் : சரவணன் தந்தை பெயர்: துளசி வீட்டு எண் : 26-3 வயது : 52 பாலினம் : ஆண் | FMS2684181 Photo is available | 90 பெயர் : அபிதா ஏ தந்தை பெயர்: ஆறுமுகம் வீட்டு எண் : 26-6 வயது : 25 பாலினம் : பெண் | ZBC3687076 Photo is available |

| | | | | | |
|--|----------------------------------|---|----------------------------------|--|----------------------------------|
| 91 பெயர் : சுப்பிரமணி தந்தை பெயர்: முனுசாமி ரெட்டி வீட்டு எண் : 28 வயது : 67 பாலினம் : ஆண் | ZBC0901025 Photo is available | 92 பெயர் : மஞ்சளா தந்தை பெயர்: கிருஷ்ணப்பா வீட்டு எண் : 28 வயது : 40 பாலினம் : பெண் | FMS5648514 Photo is available | 93 பெயர் : பூஜாபதி தாயின் பெயர்: வாணி வீட்டு எண் : 42 வயது : 23 பாலினம் : பெண் | ZBC3298940 Photo is available |
| 94 பெயர் : பாபு தந்தை பெயர்: ஸ்டீபன் வீட்டு எண் : 44 வயது : 49 பாலினம் : ஆண் | FMS2680700 Photo is available | # 95 பெயர் : தனுஷ் ராஜ் ரா தந்தை பெயர்: ராஜேஷ் வீட்டு எண் : 45/15ஏ வயது : 21 பாலினம் : ஆண் | ZBC3686664 Photo is available | 96 பெயர் : வேணு . வீ தந்தை பெயர்: வேங்கடரம்மா வீட்டு எண் : 46/7 வயது : 27 பாலினம் : பெண் | ZBC3183563 Photo is available |
| 97 பெயர் : வருண் குமார் வருண் தாயின் பெயர்: இந்திராணி ராணி வீட்டு எண் : 47 வயது : 26 பாலினம் : ஆண் | ZBC3238516 Photo is available | #2 98 பெயர் : கிருஷ்ணப்பா போடியப்பா தந்தை பெயர்: போடியப்பா வீட்டு எண் : 51 வயது : 66 பாலினம் : ஆண் | ZBC1372861 Photo is available | 99 பெயர் : விஜயலக்ஷ்மி வேலாயுதம் கணவர் பெயர்: வேலாயுதம் வீட்டு எண் : 63-8 வயது : 57 பாலினம் : பெண் | ZBC3374535 Photo is available |
| 100 பெயர் : கிஷோர் . கி தந்தை பெயர்: கிருஷ்ணபரமாத்மா வீட்டு எண் : 63/8 வயது : 25 பாலினம் : ஆண் | ZBC3183449 Photo is available | 101 பெயர் : சஞ்சய் தந்தை பெயர்: கிருஷ்ணபரமாத்மா வீட்டு எண் : 63/8 வயது : 24 பாலினம் : ஆண் | ZBC3298817 Photo is available | 102 பெயர் : ஜே பாரத் தந்தை பெயர்: ஜகன் ஷா வீட்டு எண் : 63-11 வயது : 25 பாலினம் : ஆண் | ZBC2645968 Photo is available |
| 103 பெயர் : சாந்தம்மா கணவர் பெயர்: ஆஞ்சப்பா வீட்டு எண் : 71 வயது : 54 பாலினம் : பெண் | ZBC0900969 Photo is available | 104 பெயர் : ஆறுமுகம் இதரர் பெயர்: கோவிந்தராஜ் வீட்டு எண் : 71B வயது : 49 பாலினம் : ஆண் | FMS4422507 Photo is available | 105 பெயர் : தனலட்சுமி கணவர் பெயர்: ஆறுமுகம் வீட்டு எண் : 71B வயது : 44 பாலினம் : பெண் | FMS4422481 Photo is available |
| 106 பெயர் : வாணி கணவர் பெயர்: சந்திரசேகர் வீட்டு எண் : 71-B12 வயது : 47 பாலினம் : பெண் | ZBC2009348 Photo is available | 107 பெயர் : செந்தில் தந்தை பெயர்: செல்லப்பன் வீட்டு எண் : 71-B-12 வயது : 43 பாலினம் : ஆண் | ZBC2009108 Photo is available | 108 பெயர் : கவிதா கணவர் பெயர்: செந்தில் வீட்டு எண் : 71-B-12 வயது : 35 பாலினம் : பெண் | ZBC2009538 Photo is available |
| 109 பெயர் : ஜோதி தந்தை பெயர்: சேகர் வீட்டு எண் : 72 வயது : 39 பாலினம் : பெண் | ZBC0123075 Photo is available | 110 பெயர் : சுனில் குமார் . ச தந்தை பெயர்: சந்திரப வீட்டு எண் : 72/1 வயது : 31 பாலினம் : ஆண் | ZBC3183464 Photo is available | 111 பெயர் : ராஜேஷ் தந்தை பெயர்: சந்திரப்பா வீட்டு எண் : 72/2 வயது : 29 பாலினம் : ஆண் | ZBC3367836 Photo is available |
| 112 பெயர் : அக்ஷயா தந்தை பெயர்: ரவி வீட்டு எண் : 72/4 சி வயது : 22 பாலினம் : பெண் | ZBC3446580 Photo is available | 113 பெயர் : எஸ் பேட்ராயாசாமி தந்தை பெயர்: சித்தப்ப செட்டி வீட்டு எண் : 72-5 வயது : 68 பாலினம் : ஆண் | ZBC0901124 Photo is available | 114 பெயர் : சாந்தி கணவர் பெயர்: பேட்ராயாசாமி வீட்டு எண் : 72-5 வயது : 62 பாலினம் : பெண் | ZBC1020999 Photo is available |
| 115 பெயர் : மகேஷ் தந்தை பெயர்: பேட்ராயாசாமி வீட்டு எண் : 72-5 வயது : 38 பாலினம் : ஆண் | ZBC0901132 Photo is available | 116 பெயர் : ஏம் புனிதா கணவர் பெயர்: முத்து பாண்டி வீட்டு எண் : 72/38 வயது : 33 பாலினம் : பெண் | ZBC2646024 Photo is available | 117 பெயர் : வசந்தா கணவர் பெயர்: சுவள்ளியப்பா வீட்டு எண் : 76b வயது : 53 பாலினம் : பெண் | ZBC2009629 Photo is available |
| 118 பெயர் : பிரவின் தந்தை பெயர்: ராமன் வீட்டு எண் : 106 வயது : 31 பாலினம் : ஆண் | ZBC2009074 Photo is available | 119 பெயர் : லட்சுமி தேவி ச தந்தை பெயர்: சக்கரவர்த்தி வீட்டு எண் : 203 வயது : 20 பாலினம் : பெண் | ZBC3897741 Photo is available | 120 பெயர் : விக்னேஷ் தந்தை பெயர்: சந்திரன் வீட்டு எண் : 209 வயது : 33 பாலினம் : ஆண் | ZBC1210707 Photo is available |

| | |
|---|--------------------|
| 121 | ZBC3183423 |
| பெயர் : பத்மாஸ்ரீ . ச கணவர் பெயர்: விக்னேஷ் சி வீட்டு எண் : 209 வயது : 33 பாலினம் : பெண் | Photo is available |

| | |
|---|--------------------|
| 122 | FMS2686509 |
| பெயர் : நடராஜன் தந்தை பெயர்: முருகேசன் வீட்டு எண் : A9 வயது : 50 பாலினம் : ஆண் | Photo is available |

| | |
|--|--------------------|
| 123 | FMS1526425 |
| பெயர் : தேவர் குரு தந்தை பெயர்: முருகேசன் வீட்டு எண் : A9 வயது : 46 பாலினம் : ஆண் | Photo is available |

| | |
|---|--------------------|
| 124 | FMS2673507 |
| பெயர் : ஜோதி தந்தை பெயர்: தேவர்குரு வீட்டு எண் : A9 வயது : 44 பாலினம் : பெண் | Photo is available |

| | | | | | | | | | | | |
|-----|------------|--|--------------------|-----|------------|---|--------------------|-----|------------|--|--------------------|
| 125 | FMS2676666 | பெயர் : செளந்தர்ராஜன் தந்தை பெயர்: வேணுகோபாலஅய்யர் வீட்டு எண் : 1 வயது : 84 பாலினம் : ஆண் | Photo is available | 126 | FMS2674703 | பெயர் : பத்மாவதி கணவர் பெயர்: செளந்தர்ராஜன் வீட்டு எண் : 1 வயது : 74 பாலினம் : பெண் | Photo is available | 127 | ZBC1177492 | பெயர் : கோவர்தினி தந்தை பெயர்: பன்னீர்செல்வம் வீட்டு எண் : 1-1 வயது : 38 பாலினம் : பெண் | Photo is available |
| 128 | ZBC2958569 | பெயர் : சேகர் தந்தை பெயர்: முத்துவீரன் வீட்டு எண் : 2 வயது : 70 பாலினம் : ஆண் | Photo is available | 129 | ZBC2707040 | பெயர் : சேகர் தந்தை பெயர்: கிருஷ்ணன் வீட்டு எண் : 2 வயது : 65 பாலினம் : ஆண் | Photo is available | 130 | FMS1510767 | பெயர் : நளினா தந்தை பெயர்: சேகர் வீட்டு எண் : 2 வயது : 60 பாலினம் : பெண் | Photo is available |
| 131 | FMS1514702 | பெயர் : கமலா கணவர் பெயர்: சேகர் வீட்டு எண் : 2 வயது : 57 பாலினம் : பெண் | Photo is available | 132 | FMS5648555 | பெயர் : மணிமாலா கணவர் பெயர்: வெங்கடேஷ்தாஸ் வீட்டு எண் : 2-7 வயது : 57 பாலினம் : பெண் | Photo is available | 133 | ZBC2958577 | பெயர் : மது கணவர் பெயர்: குர்ரப்பா வீட்டு எண் : 3 வயது : 69 பாலினம் : பெண் | Photo is available |
| 134 | ZBC2958585 | பெயர் : சுகன்யா கணவர் பெயர்: மது வீட்டு எண் : 3 வயது : 66 பாலினம் : பெண் | Photo is available | 135 | FMS2674802 | பெயர் : பாலாஜி தந்தை பெயர்: மது வீட்டு எண் : 3 வயது : 43 பாலினம் : ஆண் | Photo is available | 136 | FMS2674786 | பெயர் : தீபிகா தந்தை பெயர்: மது வீட்டு எண் : 3 வயது : 39 பாலினம் : பெண் | Photo is available |
| 137 | FMS2679728 | பெயர் : சேகர் தந்தை பெயர்: முனியப்பா வீட்டு எண் : 3-1 வயது : 40 பாலினம் : ஆண் | Photo is available | 138 | ZBC2592731 | பெயர் : ஆலோய்சிஸ் ஆஸ்டில் ரஜூலன் தந்தை பெயர்: ஜான் மைகேல் ராஜ் வீட்டு எண் : 3/2 வயது : 26 பாலினம் : ஆண் | Photo is available | 139 | ZBC0123091 | பெயர் : ஜெயலக்ஷ்மி கணவர் பெயர்: நாகராஜ் வீட்டு எண் : 3-162-A15 வயது : 42 பாலினம் : பெண் | Photo is available |
| 140 | ZBC1764331 | பெயர் : அமராவதி கணவர் பெயர்: சேகர் வீட்டு எண் : 3-162A-15 வயது : 31 பாலினம் : பெண் | Photo is available | 141 | ZBC1765072 | பெயர் : விக்னேஷ் தந்தை பெயர்: பழனிசாமி வீட்டு எண் : 4 வயது : 31 பாலினம் : ஆண் | Photo is available | 142 | FMS1513134 | பெயர் : ஆஞ்சி தந்தை பெயர்: முனிசாமி வீட்டு எண் : 4-1 வயது : 73 பாலினம் : ஆண் | Photo is available |
| 143 | ZBC2958593 | பெயர் : நாகரத்தினம் கணவர் பெயர்: ஆஞ்சி வீட்டு எண் : 4-1 வயது : 55 பாலினம் : பெண் | Photo is available | 144 | FMS5648571 | பெயர் : கணேசன் தந்தை பெயர்: கோவிந்தசாமி வீட்டு எண் : 5 வயது : 73 பாலினம் : ஆண் | Photo is available | 145 | FMS2678886 | பெயர் : கோவிந்தம்மாள் கணவர் பெயர்: கணேசன் வீட்டு எண் : 5 வயது : 63 பாலினம் : பெண் | Photo is available |
| 146 | FMS1511807 | பெயர் : வெம்மண்ணா தந்தை பெயர்: முத்தப்பா வீட்டு எண் : 5 வயது : 49 பாலினம் : ஆண் | Photo is available | 147 | FMS2678928 | பெயர் : மகேந்திரன் தந்தை பெயர்: கணேசன் வீட்டு எண் : 5 வயது : 46 பாலினம் : ஆண் | Photo is available | 148 | FMS2678985 | பெயர் : லட்சுமணன் தந்தை பெயர்: கணேசன் வீட்டு எண் : 5 வயது : 44 பாலினம் : ஆண் | Photo is available |
| 149 | FMS5648589 | பெயர் : சுமா கணவர் பெயர்: வெம்மண்ணா வீட்டு எண் : 5 வயது : 43 பாலினம் : பெண் | Photo is available | 150 | FMS2681781 | பெயர் : வெங்கடேஷ் தந்தை பெயர்: கணேசன் வீட்டு எண் : 5 வயது : 42 பாலினம் : ஆண் | Photo is available | 151 | ZBC1894294 | பெயர் : லலிதா கணவர் பெயர்: தினேஷ் வீட்டு எண் : 5-68 வயது : 41 பாலினம் : பெண் | Photo is available |
| 152 | ZBC2677755 | பெயர் : சாந்தம்மா கணவர் பெயர்: நாகபூஷணம் வீட்டு எண் : 7/ஏ வயது : 58 பாலினம் : பெண் | Photo is available | 153 | FMS1579325 | பெயர் : ரமேஷ் தந்தை பெயர்: கிருஷ்ணன் வீட்டு எண் : 8 வயது : 53 பாலினம் : ஆண் | Photo is available | 154 | ZBC2958619 | பெயர் : முனியம்மா கணவர் பெயர்: மரியப்பா வீட்டு எண் : 8-1 வயது : 81 பாலினம் : பெண் | Photo is available |

| | | | | | |
|---|----------------------------------|---|----------------------------------|--|----------------------------------|
| 155 பெயர் : முனிராஜ் தந்தை பெயர்: மரியப்பா வீட்டு எண் : 8-1 வயது : 55 பாலினம் : ஆண் | FMS1511724 Photo is available | 156 பெயர் : ராதா கணவர் பெயர்: முனிராஜ் வீட்டு எண் : 8-1 வயது : 51 பாலினம் : பெண் | FMS1509942 Photo is available | 157 பெயர் : அனுசுயம்மா கணவர் பெயர்: ரமேஷ் வீட்டு எண் : 8-62-A வயது : 51 பாலினம் : பெண் | FMS1579333 Photo is available |
| 158 பெயர் : ராமன் தந்தை பெயர்: பெரியபையன் வீட்டு எண் : 9-1 வயது : 69 பாலினம் : ஆண் | FMS2675387 Photo is available | 159 பெயர் : வினோத் தந்தை பெயர்: வீரமுத்து வீட்டு எண் : 9-1 வயது : 46 பாலினம் : ஆண் | FMS5648597 Photo is available | 160 பெயர் : நவீன்குமார் தந்தை பெயர்: திருஞானசம்பந்தம் வீட்டு எண் : 9-1 வயது : 39 பாலினம் : ஆண் | ZBC0362764 Photo is available |
| 161 பெயர் : முஜயாத் தந்தை பெயர்: சாதிக் பாஷா வீட்டு எண் : 9/72-3 வயது : 25 பாலினம் : ஆண் | ZBC3237427 Photo is available | 162 பெயர் : நாகராஜ் தந்தை பெயர்: முனியப்பா வீட்டு எண் : 10 வயது : 71 பாலினம் : ஆண் | FMS2682425 Photo is available | 163 பெயர் : மஞ்சநாதா தந்தை பெயர்: நாகராஜ் வீட்டு எண் : 10 வயது : 49 பாலினம் : ஆண் | FMS2682466 Photo is available |
| 164 பெயர் : முத்துசாமி தந்தை பெயர்: செல்லப்பா வீட்டு எண் : 10-61-E7 வயது : 49 பாலினம் : ஆண் | ZBC1372416 Photo is available | 165 பெயர் : கோகிலாலட்சுமி கணவர் பெயர்: முத்து வீட்டு எண் : 12 வயது : 32 பாலினம் : பெண் | ZBC1945484 Photo is available | 166 பெயர் : வரலட்சுமி கணவர் பெயர்: சுப்ரமணியம் வீட்டு எண் : 12-2 வயது : 62 பாலினம் : பெண் | ZBC1764570 Photo is available |
| 167 பெயர் : முரளி தந்தை பெயர்: சுப்ரமணியம் வீட்டு எண் : 12-2 வயது : 34 பாலினம் : ஆண் | ZBC1764828 Photo is available | 168 பெயர் : வசந்தி கணவர் பெயர்: முரளிகிருஷ்ணன் வீட்டு எண் : 13 வயது : 50 பாலினம் : பெண் | FMS5648613 Photo is available | 169 பெயர் : தேவகி கணவர் பெயர்: சின்னகுழந்தை வீட்டு எண் : 14 வயது : 75 பாலினம் : பெண் | FMS4430971 Photo is available |
| 170 பெயர் : சங்கீதா தந்தை பெயர்: சின்னகுழந்தை வீட்டு எண் : 14 வயது : 47 பாலினம் : பெண் | FMS4430989 Photo is available | 171 பெயர் : ரூபா ஸ்ரீ தந்தை பெயர்: மயில்வாணன் வீட்டு எண் : 14/48 A9 வயது : 26 பாலினம் : பெண் | ZBC2592673 Photo is available | 172 பெயர் : ரமேஷ் தந்தை பெயர்: வெங்கடப்பா வீட்டு எண் : 14-55a- வயது : 51 பாலினம் : ஆண் | ZBC2009686 Photo is available |
| 173 பெயர் : ரமேஷ் தந்தை பெயர்: ராமச்சந்திரப்பா வீட்டு எண் : 14-55-G வயது : 47 பாலினம் : ஆண் | ZBC1764356 Photo is available | 174 பெயர் : மாலா ராமன் கணவர் பெயர்: ராமன் வீட்டு எண் : 14-62-A வயது : 62 பாலினம் : பெண் | FMS2674125 Photo is available | 175 பெயர் : தனபால் ஆச்சாரி தந்தை பெயர்: பழனி சுவாமி வீட்டு எண் : 14/62எஎ வயது : 72 பாலினம் : ஆண் | ZBC3889342 Photo is available |
| 176 பெயர் : சரோஜா ஆச்சாரி கணவர் பெயர்: தனபால் ஆச்சாரி வீட்டு எண் : 14/62எஎ வயது : 69 பாலினம் : பெண் | ZBC3889367 Photo is available | 177 பெயர் : சின்னசாமி தாயின் பெயர்: பெரியசாமி வீட்டு எண் : 15-17 வயது : 38 பாலினம் : ஆண் | ZBC1778398 Photo is available | 178 பெயர் : சித்ரா கணவர் பெயர்: சின்னசாமி வீட்டு எண் : 15-17 வயது : 33 பாலினம் : பெண் | ZBC1778638 Photo is available |
| 179 பெயர் : முரளிகிருஷ்ணன் தந்தை பெயர்: வெங்கடராமசெட்டி வீட்டு எண் : 17 வயது : 56 பாலினம் : ஆண் | FMS1545755 Photo is available | 180 பெயர் : மங்கம்மாள் கணவர் பெயர்: நாராயணமுர்த்தி வீட்டு எண் : 17-2 வயது : 52 பாலினம் : பெண் | ZBC2958635 Photo is available | 181 பெயர் : சரோஜா கணவர் பெயர்: சீனிவாசன் வீட்டு எண் : 17-3 வயது : 49 பாலினம் : பெண் | FMS5648688 Photo is available |
| 182 பெயர் : சீனிவாசன் தந்தை பெயர்: வெங்கடராமசெட்டி வீட்டு எண் : 17-63-1 வயது : 49 பாலினம் : ஆண் | ZBC0362772 Photo is available | 183 பெயர் : ராமராஜ் தந்தை பெயர்: ரங்கசாமி வீட்டு எண் : 18-1 வயது : 63 பாலினம் : ஆண் | FMS2672343 Photo is available | 184 பெயர் : தங்கமணி கணவர் பெயர்: ராமராஜ் வீட்டு எண் : 18-1 வயது : 57 பாலினம் : பெண் | FMS2672327 Photo is available |

| | | | | | |
|--|------------|--|------------|---|------------|
| 185 பெயர் : ரம்பா தந்தை பெயர்: ராமராஜ் வீட்டு எண் : 18-1 வயது : 39 பாலினம் : பெண் Photo is available | FMS4431383 | 186 பெயர் : சின்னதம்பி தந்தை பெயர்: துரைசாமி வீட்டு எண் : 18-3 வயது : 47 பாலினம் : ஆண் Photo is available | FMS2680940 | 187 பெயர் : பரிமளா கணவர் பெயர்: சின்னதம்பி வீட்டு எண் : 18-3 வயது : 43 பாலினம் : பெண் Photo is available | FMS2680965 |
| 188 பெயர் : ரோஸ் சுதர்சன் கணவர் பெயர்: சுதர்சன் வீட்டு எண் : 21 வயது : 63 பாலினம் : பெண் Photo is available | FMS4430997 | 189 பெயர் : சுதர்சன் தந்தை பெயர்: ராமகவுண்டர் வீட்டு எண் : 21 வயது : 42 பாலினம் : ஆண் Photo is available | FMS5648738 | 190 பெயர் : ராஜன்னா தந்தை பெயர்: நஞ்சுண்டசெட்டி வீட்டு எண் : 21-11 வயது : 76 பாலினம் : ஆண் Photo is available | FMS5648761 |
| 191 பெயர் : மஞ்சநாத் தந்தை பெயர்: ராஜன்னா வீட்டு எண் : 21-11 வயது : 45 பாலினம் : ஆண் Photo is available | FMS5648795 | 192 பெயர் : நவீன் தந்தை பெயர்: ராஜன்னா வீட்டு எண் : 21-11 வயது : 41 பாலினம் : ஆண் Photo is available | FMS5648811 | 193 பெயர் : துருவாசன் தந்தை பெயர்: திம்மப்பா நாயுடு வீட்டு எண் : 23-71A24 வயது : 77 பாலினம் : ஆண் Photo is available | ZBC0309831 |
| 194 பெயர் : மகேஷ் தந்தை பெயர்: துருவாசன் வீட்டு எண் : 23-71A24 வயது : 47 பாலினம் : ஆண் Photo is available | ZBC0309849 | 195 பெயர் : ஜெயந்தி தந்தை பெயர்: துருவாசன் வீட்டு எண் : 23-71A24 வயது : 45 பாலினம் : பெண் Photo is available | ZBC0309823 | 196 பெயர் : ராஜம்மா கணவர் பெயர்: முனிராஜ் வீட்டு எண் : 25 வயது : 63 பாலினம் : பெண் Photo is available | ZBC2958650 |
| 197 பெயர் : வேல்சாமி தந்தை பெயர்: முனிராஜ் வீட்டு எண் : 25 வயது : 43 பாலினம் : ஆண் Photo is available | FMS1619717 | 198 பெயர் : ஜோஸ்பீன்மேரி கணவர் பெயர்: பீட்டர்பெனிக்ஸ் வீட்டு எண் : 29 வயது : 66 பாலினம் : பெண் Photo is available | FMS1513811 | 199 பெயர் : சில்வியா ஆரோக்ய மேரி தாமஸ் வைலட் கணவர் பெயர்: தாமஸ் வைலட் வீட்டு எண் : 29 வயது : 46 பாலினம் : பெண் Photo is available | FMS2673804 |
| 200 பெயர் : சில்விஸ்டர்ஆரோக்கியராஜ் தந்தை பெயர்: பீட்டர்பெனிக்ஸ் வீட்டு எண் : 29 வயது : 42 பாலினம் : ஆண் Photo is available | FMS2673788 | 201 பெயர் : விமல் தந்தை பெயர்: சேகர் வீட்டு எண் : 38 வயது : 42 பாலினம் : ஆண் Photo is available | FMS5649777 | 202 பெயர் : வினோக்துமார் தந்தை பெயர்: சேகர் வீட்டு எண் : 38 வயது : 40 பாலினம் : ஆண் Photo is available | FMS5649785 |
| 203 பெயர் : ரம்பா தந்தை பெயர்: முருகேசன் வீட்டு எண் : 42C வயது : 34 பாலினம் : பெண் Photo is available | ZBC1210418 | 204 பெயர் : மஞ்சநாகஅய்யன் தந்தை பெயர்: கிருஷ்ணன் வீட்டு எண் : 48-2 வயது : 38 பாலினம் : ஆண் Photo is available | ZBC2260891 | 205 பெயர் : அசோகராணி கணவர் பெயர்: கிருஷ்ணன் வீட்டு எண் : 49-3 வயது : 66 பாலினம் : பெண் Photo is available | FMS4419271 |
| 206 பெயர் : குமுதா கணவர் பெயர்: பாபு வீட்டு எண் : 49-84 வயது : 38 பாலினம் : பெண் Photo is available | ZBC1765080 | S 207 பெயர் : மஞ்சளா கணவர் பெயர்: கோபால் வீட்டு எண் : 55-c3 வயது : 63 பாலினம் : பெண் DELETED Photo is available | ZBC1764588 | 208 பெயர் : பரணிதரன் தந்தை பெயர்: அழகேசன் வீட்டு எண் : 61-E வயது : 52 பாலினம் : ஆண் Photo is available | ZBC2009173 |
| 209 பெயர் : சிவா நந்தன் தந்தை பெயர்: அழகேசன் வீட்டு எண் : 61-E வயது : 50 பாலினம் : ஆண் Photo is available | ZBC2009181 | 210 பெயர் : ஸ்ருதி கணவர் பெயர்: பரணிதரன் வீட்டு எண் : 61-E வயது : 47 பாலினம் : பெண் Photo is available | ZBC2009421 | 211 பெயர் : விமலநாதன் தந்தை பெயர்: ஜான் தியாப்லஸ் வீட்டு எண் : 61-E-11 வயது : 75 பாலினம் : ஆண் Photo is available | ZBC1211002 |
| 212 பெயர் : தீபா கணவர் பெயர்: நவீன் வீட்டு எண் : 71 வயது : 40 பாலினம் : பெண் Photo is available | ZBC1764687 | 213 பெயர் : சசிநேசி தந்தை பெயர்: நேரு வீட்டு எண் : 71/ஏ2சி,2வது கிராஸ், வயது : 34 பாலினம் : பெண் Photo is available | ZBC3557584 | 214 பெயர் : அபிஷேக் தாயின் பெயர்: வாணி வீட்டு எண் : 71-பி,12 வயது : 26 பாலினம் : ஆண் Photo is available | ZBC2517977 |

| | | |
|---|---|--|
| <p>215</p> <p>FMS5648803</p> <p>பெயர் : குமார் தந்தை பெயர்: ராஜன்னா வீட்டு எண் : 71பி/20C 2வது கிராஸ் வயது : 44 பாலினம் : ஆண்</p> <p>Photo is available</p> | <p>216</p> <p>ZBC2337095</p> <p>பெயர் : நந்தினி கணவர் பெயர்: லட்சுமணன் வீட்டு எண் : 72A-3-11 வயது : 35 பாலினம் : பெண்</p> <p>Photo is available</p> | <p>217</p> <p>ZBC2009520</p> <p>பெயர் : நாகலட்சுமி தந்தை பெயர்: எல்லப்பா வீட்டு எண் : 77-C-1 வயது : 34 பாலினம் : ஆண்</p> <p>Photo is available</p> |
| <p>218</p> <p>ZBC2529808</p> <p>பெயர் : ரம்யா தந்தை பெயர்: ஆனந்த் ராஜ் வீட்டு எண் : 14155-C வயது : 27 பாலினம் : பெண்</p> <p>Photo is available</p> | <p>219</p> <p>FMS5648548</p> <p>பெயர் : வெங்கடேசன் தந்தை பெயர்: தாமோதரன் வீட்டு எண் : எண் 72/ஏ6பீ வயது : 64 பாலினம் : ஆண்</p> <p>Photo is available</p> | |

| | | | | | |
|---|----------------------------------|---|----------------------------------|---|----------------------------------|
| 220 பெயர் : கீர்த்தனா தந்தை பெயர்: செல்வம் வீட்டு எண் : 1 வயது : 29 பாலினம் : பெண் | ZBC3183316 Photo is available | 221 பெயர் : அஜய் குமார் . செ தந்தை பெயர்: செல்வம் வீட்டு எண் : 1 வயது : 26 பாலினம் : ஆண் | ZBC3183308 Photo is available | 222 பெயர் : மாதவன் தந்தை பெயர்: பாப்பையா வீட்டு எண் : 2-1 வயது : 73 பாலினம் : ஆண் | FMS2682268 Photo is available |
| 223 பெயர் : வாசுகி கணவர் பெயர்: மாதவன் வீட்டு எண் : 2-1 வயது : 61 பாலினம் : பெண் | FMS2682243 Photo is available | 224 பெயர் : ராஜ்குமார் தந்தை பெயர்: மாதவன் வீட்டு எண் : 2-1 வயது : 41 பாலினம் : ஆண் | FMS2676807 Photo is available | 225 பெயர் : லக்ஷ்மி கணவர் பெயர்: ஜெயராம் வீட்டு எண் : 2/2 வயது : 44 பாலினம் : பெண் | ZBC3502622 Photo is available |
| 226 பெயர் : அஜீத்குமார் தந்தை பெயர்: ஜம்புகுமார் வீட்டு எண் : 6-1 வயது : 42 பாலினம் : ஆண் | ZBC0901652 Photo is available | 227 பெயர் : பேட்டப்பா தந்தை பெயர்: அப்போஜிநாயுடு வீட்டு எண் : 7-1 வயது : 69 பாலினம் : ஆண் | ZBC0901660 Photo is available | 228 பெயர் : வெங்கடரத்னா கணவர் பெயர்: பேட்டப்பா வீட்டு எண் : 7-1 வயது : 47 பாலினம் : பெண் | ZBC0901678 Photo is available |
| 229 பெயர் : சிவப்பா தந்தை பெயர்: கெம்பய்யா வீட்டு எண் : 9 வயது : 61 பாலினம் : ஆண் | ZBC0901686 Photo is available | 230 பெயர் : மாதவி கணவர் பெயர்: சிவப்பா வீட்டு எண் : 9 வயது : 51 பாலினம் : பெண் | ZBC0901694 Photo is available | 231 பெயர் : தராசுஷ்யினி தந்தை பெயர்: சிவப்பா வீட்டு எண் : 9-72 வயது : 34 பாலினம் : பெண் | ZBC1210343 Photo is available |
| 232 பெயர் : முஸ்தாக் தந்தை பெயர்: முனவார் பாஷா வீட்டு எண் : 9/72-3 வயது : 27 பாலினம் : ஆண் | ZBC3239167 Photo is available | 233 பெயர் : ரியாஸ் தந்தை பெயர்: ஷாஜாத் வீட்டு எண் : 12/1 வயது : 40 பாலினம் : ஆண் | ZHT0840074 Photo is available | 234 பெயர் : ஹீனாகௌசர் தந்தை பெயர்: பஷீர் அகமது வீட்டு எண் : 12/1 வயது : 32 பாலினம் : பெண் | ZBC1370485 Photo is available |
| 235 பெயர் : வெங்கடசாமி தந்தை பெயர்: முனிசாமி வீட்டு எண் : 12-4 வயது : 67 பாலினம் : ஆண் | ZBC2958668 Photo is available | 236 பெயர் : கிருஷ்ணப்பா தந்தை பெயர்: ராஜப்பா வீட்டு எண் : 14 வயது : 63 பாலினம் : ஆண் | FMS1511120 Photo is available | 237 பெயர் : முருகே ஷ் தந்தை பெயர்: முத்துராயப்பன் வீட்டு எண் : 14-55 வயது : 35 பாலினம் : ஆண் | ZBC1071182 Photo is available |
| 238 பெயர் : கணேஷ் மு தாயின் பெயர்: ஜெயம்மா வீட்டு எண் : 14-55B வயது : 33 பாலினம் : ஆண் | ZBC1372481 Photo is available | 239 பெயர் : கதிரவன் தாயின் பெயர்: பாக்கியலட்சுமி வீட்டு எண் : 14-62 வயது : 43 பாலினம் : ஆண் | ZBC1210921 Photo is available | 240 பெயர் : புருஷோத்தமன் தந்தை பெயர்: ராமசாமி வீட்டு எண் : 14சி - 63 வயது : 60 பாலினம் : ஆண் | ZBC3374196 Photo is available |
| 241 பெயர் : கௌரி கணவர் பெயர்: புருஷோத்தமன் வீட்டு எண் : 14சி - 63 வயது : 57 பாலினம் : பெண் | ZBC3374204 Photo is available | 242 பெயர் : ஜனனி பி தந்தை பெயர்: புருஷோத்தமன் வீட்டு எண் : 14சி-63 வயது : 24 பாலினம் : பெண் | ZBC3728649 Photo is available | 243 பெயர் : ஹேமபிரியா தந்தை பெயர்: புருஷோத்தமன் ராமசாமி வீட்டு எண் : 14எ-63 வயது : 21 பாலினம் : பெண் | ZBC3669710 Photo is available |
| 244 பெயர் : திருஞானம் தந்தை பெயர்: தமிழ்மாணன் வீட்டு எண் : 15-4A வயது : 40 பாலினம் : ஆண் | ZBC2409332 Photo is available | 245 பெயர் : கிசோர்துமார் தந்தை பெயர்: கிருஷ்ணப்பா வீட்டு எண் : 16 வயது : 38 பாலினம் : ஆண் | ZBC1177484 Photo is available | S 246 பெயர் : நாகலட்சுமி கணவர் பெயர்: சனதுக்குமார் -- வீட்டு எண் : 18-1 வயது : 36 பாலினம் : பெண் | ZBC0901645 Photo is available |
| 247 பெயர் : நர்மதா கு தந்தை பெயர்: குமரேசன் பா குமரேசன் வீட்டு எண் : 18-2/61 வயது : 21 பாலினம் : பெண் | ZBC3847407 Photo is available | 248 பெயர் : சாந்தலட்சுமி கணவர் பெயர்: பரமசிவம் வீட்டு எண் : 19 வயது : 46 பாலினம் : பெண் | FMS2677581 Photo is available | # 249 பெயர் : ராஜசேகர் தந்தை பெயர்: சிவராமையா வீட்டு எண் : 21/63-ஏ2என்டி கிராஸ் வயது : 65 பாலினம் : ஆண் | FMS1509330 Photo is available |

| | | | | | |
|---|------------|--|------------|---|------------|
| <p>S 250</p> <p>பெயர் : விஜயலட்சுமி கணவர் பெயர்: ராஜசேகர் வீட்டு எண் : 21-1 வயது : 61 பாலினம் : பெண்</p> <p>Photo is available</p> | ZBC2958718 | <p>251</p> <p>பெயர் : பிரபாகர் தந்தை பெயர்: சத்ய நாராயன் வீட்டு எண் : 21-1 வயது : 51 பாலினம் : ஆண்</p> <p>Photo is available</p> | ZBC0901587 | <p>252</p> <p>பெயர் : முபிண் தாஜ் கணவர் பெயர்: பஷீர் அகமத் வீட்டு எண் : 21/1 வயது : 50 பாலினம் : பெண்</p> <p>Photo is available</p> | ZBC2169845 |
| <p>253</p> <p>பெயர் : லாவண்யா கணவர் பெயர்: பிரபாகர் வீட்டு எண் : 21-1 வயது : 45 பாலினம் : பெண்</p> <p>Photo is available</p> | ZBC0901595 | <p>254</p> <p>பெயர் : பிரகாஷ் தந்தை பெயர்: கிருஷ்ணமூர்த்தி வீட்டு எண் : 21-1 வயது : 30 பாலினம் : ஆண்</p> <p>Photo is available</p> | ZBC1893791 | <p>255</p> <p>பெயர் : கல்பனா கணவர் பெயர்: தங்கதுரை வீட்டு எண் : 22 வயது : 47 பாலினம் : பெண்</p> <p>Photo is available</p> | ZBC0901637 |
| <p>256</p> <p>பெயர் : மகேந்திரன் தந்தை பெயர்: கண்கவுண்டர் வீட்டு எண் : 22-3 வயது : 61 பாலினம் : ஆண்</p> <p>Photo is available</p> | FMS2683027 | <p>257</p> <p>பெயர் : தமிழரசி கணவர் பெயர்: மகேந்திரன் வீட்டு எண் : 22-3 வயது : 56 பாலினம் : பெண்</p> <p>Photo is available</p> | ZBC2958742 | <p>258</p> <p>பெயர் : கார்த்திக் தந்தை பெயர்: மகேந்திரன் வீட்டு எண் : 22-3 வயது : 39 பாலினம் : ஆண்</p> <p>Photo is available</p> | FMS2684041 |
| <p>259</p> <p>பெயர் : ரூபா கணவர் பெயர்: நாராயணன் வீட்டு எண் : 22-4 வயது : 48 பாலினம் : பெண்</p> <p>Photo is available</p> | FMS2684405 | <p>260</p> <p>பெயர் : வெங்கடேஷ் தந்தை பெயர்: கணேஷ் வீட்டு எண் : 23-1 வயது : 49 பாலினம் : ஆண்</p> <p>Photo is available</p> | FMS1558196 | <p>261</p> <p>பெயர் : லட்சுமி கணவர் பெயர்: வெங்கடேஷ் வீட்டு எண் : 23-1 வயது : 41 பாலினம் : பெண்</p> <p>Photo is available</p> | FMS5648829 |
| <p>262</p> <p>பெயர் : பிரகாஷ் தந்தை பெயர்: வெங்கடேசப்பா வீட்டு எண் : 23-2 வயது : 46 பாலினம் : ஆண்</p> <p>Photo is available</p> | ZBC1154871 | <p>263</p> <p>பெயர் : ரித்தி சரேஷ்குமார் தந்தை பெயர்: சரேஷ்குமார் வீட்டு எண் : 23/2 வயது : 22 பாலினம் : பெண்</p> <p>Photo is available</p> | ZBC3910965 | <p>264</p> <p>பெயர் : மம்தா கணவர் பெயர்: பிரபு தேவ் வீட்டு எண் : 33-75 வயது : 35 பாலினம் : பெண்</p> <p>Photo is available</p> | ZBC1588276 |
| <p>265</p> <p>பெயர் : சவுந்திரி தந்தை பெயர்: பிரபு வீட்டு எண் : 40-1 வயது : 37 பாலினம் : பெண்</p> <p>Photo is available</p> | ZBC0901611 | <p>266</p> <p>பெயர் : சாமசதன் தந்தை பெயர்: பிரபு வீட்டு எண் : 40-1 வயது : 35 பாலினம் : ஆண்</p> <p>Photo is available</p> | ZBC0901603 | <p>267</p> <p>பெயர் : சதீஷ்குமார் தந்தை பெயர்: முனிராஜ் வீட்டு எண் : 62 வயது : 35 பாலினம் : ஆண்</p> <p>Photo is available</p> | ZBC1177443 |
| <p>268</p> <p>பெயர் : கார்த்திக் தந்தை பெயர்: முனிராஜ் வீட்டு எண் : 62 வயது : 33 பாலினம் : ஆண்</p> <p>Photo is available</p> | ZBC1177369 | <p>269</p> <p>பெயர் : வெற்றிவேல் தந்தை பெயர்: கணேசன் வீட்டு எண் : 71பி/24ஜி வயது : 34 பாலினம் : ஆண்</p> <p>Photo is available</p> | ZBC3527272 | <p>270</p> <p>பெயர் : ஜெயகுமார் தந்தை பெயர்: ஞானதாஸ் வீட்டு எண் : 72-4E2 வயது : 50 பாலினம் : ஆண்</p> <p>Photo is available</p> | ZBC1893866 |
| <p>271</p> <p>பெயர் : ஸ்ரீனிவாசன் தந்தை பெயர்: முத்துராயப்பா வீட்டு எண் : 171-55D வயது : 30 பாலினம் : ஆண்</p> <p>Photo is available</p> | ZBC1893809 | | | | |

| | | | | | |
|---|----------------------------------|---|----------------------------------|--|----------------------------------|
| 272 பெயர் : செல்வம் தந்தை பெயர்: விஷ்ணுதேவன் வீட்டு எண் : 1 வயது : 57 பாலினம் : ஆண் | FMS1536119 Photo is available | 273 பெயர் : பத்மாவதி கணவர் பெயர்: செல்வம் வீட்டு எண் : 1 வயது : 49 பாலினம் : பெண் | FMS1536200 Photo is available | 274 பெயர் : ஏஜாஸ் தந்தை பெயர்: அப்துல்கலாம் வீட்டு எண் : 1-3 வயது : 53 பாலினம் : ஆண் | ZBC0125641 Photo is available |
| 275 பெயர் : மோகினா கணவர் பெயர்: ஏஜாஸ் வீட்டு எண் : 1-3 வயது : 39 பாலினம் : பெண் | ZBC0123364 Photo is available | 276 பெயர் : தமிழ்செல்வி தந்தை பெயர்: காந்தி வீட்டு எண் : 2-61 வயது : 37 பாலினம் : பெண் | ZBC0123398 Photo is available | 277 பெயர் : சேகர் தந்தை பெயர்: பெத்தப்பையா வீட்டு எண் : 3 வயது : 74 பாலினம் : ஆண் | ZBC2958767 Photo is available |
| 278 பெயர் : மீனாட்சி தந்தை பெயர்: சேகர் வீட்டு எண் : 3 வயது : 40 பாலினம் : பெண் | ZBC2958775 Photo is available | 279 பெயர் : அருள்ஷீலா கணவர் பெயர்: ஜான்மைக்கேல்ராஜ் வீட்டு எண் : 3-2 வயது : 51 பாலினம் : பெண் | ZBC0125690 Photo is available | 280 பெயர் : சபீர் தந்தை பெயர்: நிசார் அகமது வீட்டு எண் : 3-14 வயது : 65 பாலினம் : ஆண் | ZBC0123968 Photo is available |
| 281 பெயர் : அல்தமஸ் தந்தை பெயர்: சபீர் வீட்டு எண் : 3-14 வயது : 37 பாலினம் : ஆண் | ZBC0123901 Photo is available | 282 பெயர் : மாதப்பன் தந்தை பெயர்: துரைசாமி வீட்டு எண் : 3-72 வயது : 49 பாலினம் : ஆண் | ZBC0125740 Photo is available | 283 பெயர் : ரோஜா ரமணி கணவர் பெயர்: மாதப்பன் வீட்டு எண் : 3-72 வயது : 47 பாலினம் : பெண் | ZBC0125724 Photo is available |
| 284 பெயர் : பழனிச்சாமி தந்தை பெயர்: சஞ்சீவகவுண்டர் வீட்டு எண் : 4 வயது : 64 பாலினம் : ஆண் | ZBC2958783 Photo is available | 285 பெயர் : லட்சுமி கணவர் பெயர்: பழனிச்சாமி வீட்டு எண் : 4 வயது : 56 பாலினம் : பெண் | ZBC2958791 Photo is available | 286 பெயர் : ராமசந்திரன் தந்தை பெயர்: மாசேகவுண்டர் வீட்டு எண் : 4-3 வயது : 71 பாலினம் : ஆண் | FMS2682342 Photo is available |
| 287 பெயர் : ஜெயலட்சுமியம்மா கணவர் பெயர்: ராமசந்திரன் வீட்டு எண் : 4-3 வயது : 65 பாலினம் : பெண் | FMS2681740 Photo is available | 288 பெயர் : அம்ருதா தந்தை பெயர்: ராமசந்திரன் வீட்டு எண் : 4-3 வயது : 43 பாலினம் : பெண் | FMS2681765 Photo is available | 289 பெயர் : சந்தோஷ் குமார் தந்தை பெயர்: ராமசந்திரன் வீட்டு எண் : 4-3 வயது : 41 பாலினம் : ஆண் | FMS2681062 Photo is available |
| 290 பெயர் : நாணம்மாள் கணவர் பெயர்: ராமைய்யா வீட்டு எண் : 5 வயது : 76 பாலினம் : பெண் | ZBC2958809 Photo is available | 291 பெயர் : செளரண்மூர்த்தி தந்தை பெயர்: மதனகிரியப்பா வீட்டு எண் : 5 வயது : 65 பாலினம் : ஆண் | ZBC1004860 Photo is available | 292 பெயர் : வெங்கடேஷ் தந்தை பெயர்: ராமைய்யா வீட்டு எண் : 5 வயது : 49 பாலினம் : ஆண் | ZBC2958817 Photo is available |
| 293 பெயர் : ஸ்ரீனிவாச ராகவா தந்தை பெயர்: குருமூர்த்தி -- வீட்டு எண் : 6 வயது : 65 பாலினம் : ஆண் | ZBC0901520 Photo is available | 294 பெயர் : உமாவதி கணவர் பெயர்: ஸ்ரீனிவாசமூர்த்தி வீட்டு எண் : 6 வயது : 61 பாலினம் : பெண் | ZBC0901538 Photo is available | 295 பெயர் : கமலகண்ணன் தந்தை பெயர்: கோபால் வீட்டு எண் : 6-1 வயது : 36 பாலினம் : ஆண் | ZBC0123893 Photo is available |
| 296 பெயர் : நரேந்திரா தந்தை பெயர்: தியாகராஜ் வீட்டு எண் : 6A வயது : 36 பாலினம் : ஆண் | ZBC0123844 Photo is available | 297 பெயர் : முருகேசன் தந்தை பெயர்: வெங்கட்டராமன் வீட்டு எண் : 7 வயது : 42 பாலினம் : ஆண் | ZBC0123869 Photo is available | 298 பெயர் : தாதாபாய் தந்தை பெயர்: உசேன்சாப் வீட்டு எண் : 7-1 வயது : 73 பாலினம் : ஆண் | ZBC2958825 Photo is available |
| 299 பெயர் : மாபூபீ கணவர் பெயர்: தாதாபாய் வீட்டு எண் : 7-1 வயது : 71 பாலினம் : பெண் | ZBC2958833 Photo is available | 300 பெயர் : ஆதாஉல்லா தந்தை பெயர்: தாதாபாய் வீட்டு எண் : 7-1 வயது : 47 பாலினம் : ஆண் | FMS2689750 Photo is available | 301 பெயர் : சல்மாசுல்தானா தந்தை பெயர்: காதாபாய் வீட்டு எண் : 7-1 வயது : 43 பாலினம் : பெண் | ZBC0125542 Photo is available |

| | | | | | |
|--|----------------------------------|---|----------------------------------|--|----------------------------------|
| 302 பெயர் : நிசார்அஹமத் தந்தை பெயர்: அப்துல் ரஹ்மான் சாயப் வீட்டு எண் : 7-1-B13 வயது : 51 பாலினம் : ஆண் | FMS5649124 Photo is available | 303 பெயர் : சீனிவாசன் தந்தை பெயர்: ராஜகோபால் வீட்டு எண் : 7-2 வயது : 50 பாலினம் : ஆண் | ZBC2260917 Photo is available | 304 பெயர் : பவன் குமார் மோகன் தந்தை பெயர்: மோகன் வீட்டு எண் : 8 வயது : 33 பாலினம் : ஆண் | ZBC1177567 Photo is available |
| 305 பெயர் : பிரசாத் தந்தை பெயர்: நந்திகிஷோர் வீட்டு எண் : 9 வயது : 61 பாலினம் : ஆண் | ZBC0901348 Photo is available | 306 பெயர் : திருஞானசம்பந்தம் தந்தை பெயர்: சினனசாமி உடையார் வீட்டு எண் : 9-1 வயது : 78 பாலினம் : ஆண் | ZBC1070267 Photo is available | 307 பெயர் : அருண் பிரகாஷ் தந்தை பெயர்: திருஞானசம்பந்தம் வீட்டு எண் : 9-1 வயது : 45 பாலினம் : ஆண் | ZBC1070341 Photo is available |
| 308 பெயர் : கீதா கணவர் பெயர்: சுரேஷ்குமார் வீட்டு எண் : 10-1 வயது : 53 பாலினம் : பெண் | FMS5649181 Photo is available | 309 பெயர் : ரேஷ்மா பேகம் கணவர் பெயர்: முகமத் சாதிக் வீட்டு எண் : 10/4-55ஜி 5பி வயது : 39 பாலினம் : பெண் | FMS2672822 Photo is available | 310 பெயர் : சந்திரன் அருணகிரி தந்தை பெயர்: அருணகிரி வீட்டு எண் : 11-1 வயது : 60 பாலினம் : ஆண் | FMS1592880 Photo is available |
| 311 பெயர் : கல்பனா கணவர் பெயர்: சந்திரன் அருணகிரி வீட்டு எண் : 11-1 வயது : 54 பாலினம் : பெண் | FMS1592872 Photo is available | 312 பெயர் : விஜயலட்சுமி கணவர் பெயர்: மாதவன் வீட்டு எண் : 12-31D2 வயது : 49 பாலினம் : பெண் | ZBC0125682 Photo is available | 313 பெயர் : சகாயராஜ் தந்தை பெயர்: வலதாரிஸ் வீட்டு எண் : 14 வயது : 69 பாலினம் : ஆண் | ZBC0123695 Photo is available |
| 314 பெயர் : லலிதம்மா கணவர் பெயர்: ராமகிருஷ்ணா வீட்டு எண் : 14 வயது : 56 பாலினம் : பெண் | FMS5649132 Photo is available | 315 பெயர் : முபின் தாஜ் கணவர் பெயர்: இனாயத் பாஷா வீட்டு எண் : 14-55-3 வயது : 38 பாலினம் : பெண் | ZBC1665652 Photo is available | 316 பெயர் : ஷீபாஜெபஜோத்தி தந்தை பெயர்: அற்புதராஜ் வீட்டு எண் : 14-62 வயது : 34 பாலினம் : பெண் | ZBC2260727 Photo is available |
| 317 பெயர் : ஜெனிட்டா தந்தை பெயர்: அற்புதராஜ் வீட்டு எண் : 14-62 வயது : 32 பாலினம் : பெண் | ZBC2260685 Photo is available | 318 பெயர் : வெங்கடேசன் தந்தை பெயர்: நாகப்பா வீட்டு எண் : 14-62A8 வயது : 52 பாலினம் : ஆண் | ZBC2171569 Photo is available | 319 பெயர் : ஷீலா வெங்கடேசன் தந்தை பெயர்: நாகன்னா வீட்டு எண் : 14-62A8 வயது : 41 பாலினம் : பெண் | ZBC2171635 Photo is available |
| 320 பெயர் : நிகில் வி தந்தை பெயர்: வெங்கடேசன் வீட்டு எண் : 14/62,ஏ8 வயது : 20 பாலினம் : ஆண் | ZBC3699287 Photo is available | 321 பெயர் : மகாலட்சுமி தந்தை பெயர்: பாஸ்கர் வீட்டு எண் : 14/62A/19 வயது : 26 பாலினம் : பெண் | ZBC2598639 Photo is available | 322 பெயர் : ராஜேஷ் சக்ரவர்த்தி ஜிஆர் தந்தை பெயர்: ராமகிருஷ்ணன் வீட்டு எண் : 14/71பி/10டி வயது : 36 பாலினம் : ஆண் | ZBC0123653 Photo is available |
| 323 பெயர் : இந்திர பிரியா தந்தை பெயர்: வினோத் வீட்டு எண் : 15-71A வயது : 41 பாலினம் : பெண் | ZBC0123646 Photo is available | 324 பெயர் : விஜயலக்ஷ்மி லோகேஷ் தந்தை பெயர்: லோகேஷ் வீட்டு எண் : 17/1 வயது : 22 பாலினம் : பெண் | ZBC3901899 Photo is available | 325 பெயர் : சமதி தந்தை பெயர்: முரளிகிருஷ்ணன் வீட்டு எண் : 17-63A வயது : 33 பாலினம் : பெண் | ZBC1505601 Photo is available |
| 326 பெயர் : யுவராஜ் தந்தை பெயர்: முரளிகிருஷ்ணன் வீட்டு எண் : 17-63A வயது : 28 பாலினம் : ஆண் | ZBC2260818 Photo is available | 327 பெயர் : இந்திராகாந்தி கணவர் பெயர்: ராமலிங்கம் வீட்டு எண் : 19-1 வயது : 45 பாலினம் : பெண் | ZBC0123802 Photo is available | 328 பெயர் : சுரேஷ் தந்தை பெயர்: ராஜண்ணா வீட்டு எண் : 19-72 வயது : 41 பாலினம் : ஆண் | ZBC0125773 Photo is available |
| 329 பெயர் : சிவகுமார் தந்தை பெயர்: ராஜசேகர் வீட்டு எண் : 21 வயது : 38 பாலினம் : ஆண் | ZBC0123505 Photo is available | 330 பெயர் : ஷ்கிலா மௌலா கணவர் பெயர்: மௌலா வீட்டு எண் : 23 வயது : 33 பாலினம் : பெண் | ZBC3372703 Photo is available | 331 பெயர் : ரவிசங்கர் தந்தை பெயர்: அருணாச்சலம் வீட்டு எண் : 23-3 வயது : 54 பாலினம் : ஆண் | ZBC0123786 Photo is available |

| | | | | | |
|--|----------------------------------|---|----------------------------------|--|----------------------------------|
| 332 பெயர் : வெங்கடேஷ் தந்தை பெயர்: மாரப்பா வீட்டு எண் : 24-3 வயது : 65 பாலினம் : ஆண் | ZBC1070523 Photo is available | 333 பெயர் : முருகேசன் தந்தை பெயர்: கிருஷ்ணப்பா வீட்டு எண் : 25 வயது : 42 பாலினம் : ஆண் | ZBC0124057 Photo is available | 334 பெயர் : சில்பகலா கணவர் பெயர்: வேல்சாமி வீட்டு எண் : 25 வயது : 35 பாலினம் : பெண் | ZBC1587815 Photo is available |
| 335 பெயர் : ச கோபி கிருஷ்ணா தந்தை பெயர்: பி கே சத்யநாராயணா வீட்டு எண் : 25-6 வயது : 42 பாலினம் : ஆண் | ZBC0125625 Photo is available | 336 பெயர் : ச கோவர்தன் தந்தை பெயர்: பி கே சத்யநாராயணா வீட்டு எண் : 25-6 வயது : 39 பாலினம் : ஆண் | ZBC0125633 Photo is available | 337 பெயர் : கௌரம்மா லக்ஷ்மப்பா கணவர் பெயர்: லக்ஷ்மப்பா ஹூஸ்ப்த வீட்டு எண் : 25/14 வயது : 54 பாலினம் : பெண் | ZBC3236528 Photo is available |
| 338 பெயர் : வீணா கணவர் பெயர்: முத்தரசு வீட்டு எண் : 26 வயது : 43 பாலினம் : பெண் | ZBC0123455 Photo is available | 339 பெயர் : ஆறுமுகம் தந்தை பெயர்: ராமலிங்கம் வீட்டு எண் : 26-6 வயது : 57 பாலினம் : ஆண் | ZBC0125534 Photo is available | 340 பெயர் : புனிதவதி தந்தை பெயர்: பாலகிருஷ்ணன் வீட்டு எண் : 26-6 வயது : 51 பாலினம் : பெண் | ZBC0123737 Photo is available |
| 341 பெயர் : சுருதி தந்தை பெயர்: முத்தரசு வீட்டு எண் : 26/48 வயது : 22 பாலினம் : பெண் | ZBC3596442 Photo is available | 342 பெயர் : கௌசல்யா தந்தை பெயர்: முத்தரசு வீட்டு எண் : 26/48 வயது : 20 பாலினம் : பெண் | ZBC3640778 Photo is available | 343 பெயர் : பாக்கியலட்சுமி தந்தை பெயர்: சுப்பரமணி வீட்டு எண் : 28 வயது : 37 பாலினம் : பெண் | ZBC0123463 Photo is available |
| 344 பெயர் : மாதேஷ் தந்தை பெயர்: வெங்கடப்பா வீட்டு எண் : 29 வயது : 36 பாலினம் : ஆண் | ZBC0123471 Photo is available | 345 பெயர் : பத்ரிநாத் தந்தை பெயர்: சத்தியநாராயணசெட்டி வீட்டு எண் : 29-2 வயது : 59 பாலினம் : ஆண் | ZBC0123778 Photo is available | 346 பெயர் : கிரண்மயி கணவர் பெயர்: பத்ரிநாத் வீட்டு எண் : 29-2 வயது : 53 பாலினம் : பெண் | ZBC0123752 Photo is available |
| 347 பெயர் : சரண்யா கணவர் பெயர்: துர்க்கா ராம் வீட்டு எண் : 31/ஏ2 வயது : 28 பாலினம் : பெண் | ZBC3402674 Photo is available | 348 பெயர் : முரளி தந்தை பெயர்: நாகராஜ் வீட்டு எண் : 35 வயது : 38 பாலினம் : ஆண் | ZBC0123596 Photo is available | 349 பெயர் : மாரிமுத்து தந்தை பெயர்: சுப்பரமணி வீட்டு எண் : 36 வயது : 52 பாலினம் : ஆண் | ZBC0123604 Photo is available |
| 350 பெயர் : முருகன் தந்தை பெயர்: முனுசாமி வீட்டு எண் : 36 வயது : 51 பாலினம் : ஆண் | ZBC0123588 Photo is available | 351 பெயர் : பார்வதி கணவர் பெயர்: முருகன் வீட்டு எண் : 36 வயது : 43 பாலினம் : பெண் | ZBC0123620 Photo is available | 352 பெயர் : ஆயிஷா கணவர் பெயர்: அம்சத் வீட்டு எண் : 36 வயது : 41 பாலினம் : பெண் | ZBC0123612 Photo is available |
| 353 பெயர் : கௌதமன் தந்தை பெயர்: முருகன் வீட்டு எண் : 38-1 வயது : 42 பாலினம் : ஆண் | ZBC0901397 Photo is available | 354 பெயர் : ஆனந்த் தந்தை பெயர்: திம்மைய்யா வீட்டு எண் : 45 வயது : 58 பாலினம் : ஆண் | ZBC0901371 Photo is available | 355 பெயர் : அம்புஜா கணவர் பெயர்: ஆனந்த் வீட்டு எண் : 45 வயது : 50 பாலினம் : பெண் | ZBC0901389 Photo is available |
| 356 பெயர் : இந்திராணி கணவர் பெயர்: காந்தராஜ் வீட்டு எண் : 47 வயது : 53 பாலினம் : பெண் | ZBC0901512 Photo is available | 357 பெயர் : ரமாமணி கணவர் பெயர்: வெங்கடேஷ் வீட்டு எண் : 51 வயது : 48 பாலினம் : பெண் | ZBC2171692 Photo is available | 358 பெயர் : வேணு தந்தை பெயர்: வெங்கடேஷ் வீட்டு எண் : 51 வயது : 29 பாலினம் : ஆண் | ZBC2171700 Photo is available |
| 359 பெயர் : பர்கத் தந்தை பெயர்: அமீர்ஜான் வீட்டு எண் : 51B வயது : 40 பாலினம் : ஆண் | ZBC2260776 Photo is available | 360 பெயர் : சலாமத் தந்தை பெயர்: அமீர்ஜான் வீட்டு எண் : 51B வயது : 33 பாலினம் : ஆண் | ZBC2260719 Photo is available | 361 பெயர் : ஜெகராபீ கணவர் பெயர்: அமீர்ஜான் வீட்டு எண் : 51-B வயது : 62 பாலினம் : பெண் | ZBC2260743 Photo is available |

| | | | | | |
|---|----------------------------------|---|----------------------------------|---|----------------------------------|
| 362 பெயர் : யாசின் தந்தை பெயர்: அயீர்ஜான் வீட்டு எண் : 51-B வயது : 38 பாலினம் : ஆண் | ZBC2260768 Photo is available | 363 பெயர் : நவீன்தாஜ் கணவர் பெயர்: யாசின் வீட்டு எண் : 51பி வயது : 33 பாலினம் : பெண் | ZBC2709319 Photo is available | 364 பெயர் : முபாரக் தந்தை பெயர்: அயீர்ஜான் வீட்டு எண் : 51-B1 வயது : 41 பாலினம் : ஆண் | ZBC2260792 Photo is available |
| 365 பெயர் : அருண் குமார் தந்தை பெயர்: மணி வீட்டு எண் : 51-I வயது : 36 பாலினம் : ஆண் | ZBC0123539 Photo is available | 366 பெயர் : ரேவதி தந்தை பெயர்: மணி வீட்டு எண் : 51-I வயது : 36 பாலினம் : பெண் | ZBC0123547 Photo is available | 367 பெயர் : முருகேசன் தந்தை பெயர்: கண்ணன் வீட்டு எண் : 59-1 வயது : 32 பாலினம் : ஆண் | ZBC1372440 Photo is available |
| 368 பெயர் : குல்லம்மா கணவர் பெயர்: சுந்தரம் வீட்டு எண் : 60-36C4 வயது : 54 பாலினம் : பெண் | ZBC1177393 Photo is available | 369 பெயர் : மோனிஷா தந்தை பெயர்: பூநிவாசராகவா வீட்டு எண் : 71-10G-3 வயது : 32 பாலினம் : பெண் | ZBC1661321 Photo is available | 370 பெயர் : பிரமளாதேவடிகா கணவர் பெயர்: சங்கரதேவடிகா வீட்டு எண் : 71-25 வயது : 45 பாலினம் : பெண் | ZBC0107326 Photo is available |
| 371 பெயர் : பாரதி கணவர் பெயர்: சதீஷ் வீட்டு எண் : 71-25A வயது : 40 பாலினம் : பெண் | ZBC0878017 Photo is available | 372 பெயர் : சர்தார் ஜியவுத்தின் தந்தை பெயர்: சகாப்தின் வீட்டு எண் : 71-A5 வயது : 57 பாலினம் : ஆண் | ZBC1372507 Photo is available | 373 பெயர் : ஜெஹரா பதுல் தந்தை பெயர்: சர்தார் ஜியவுத்தின் வீட்டு எண் : 71-A5 வயது : 56 பாலினம் : ஆண் | ZBC1372523 Photo is available |
| 374 பெயர் : முகம்மது ஆதில் தந்தை பெயர்: ஜெஹரா பதுல் வீட்டு எண் : 71-A-5 வயது : 33 பாலினம் : ஆண் | ZBC1372515 Photo is available | 375 பெயர் : லகுமய்யா தந்தை பெயர்: குள்ளப்பா வீட்டு எண் : 71B வயது : 38 பாலினம் : ஆண் | ZBC0124032 Photo is available | 376 பெயர் : அகிலா கணவர் பெயர்: செந்தில் வீட்டு எண் : 71B- 19 வயது : 40 பாலினம் : பெண் | ZBC2171650 Photo is available |
| 377 பெயர் : மருதாசலம் தந்தை பெயர்: கிருஷ்ணன் வீட்டு எண் : 72-4A வயது : 52 பாலினம் : ஆண் | ZBC2260750 Photo is available | 378 பெயர் : பீ ஆர் சேகர் தந்தை பெயர்: பெத்த அப்பையா வீட்டு எண் : 72/4ஏ3 வயது : 73 பாலினம் : ஆண் | ZBC3617727 Photo is available | 379 பெயர் : பரிமளா கணவர் பெயர்: சிவா வீட்டு எண் : 72G வயது : 38 பாலினம் : பெண் | ZBC2171627 Photo is available |
| S 380 பெயர் : மோனிஷா தந்தை பெயர்: ஆனந்தா வீட்டு எண் : 77-B வயது : 28 பாலினம் : பெண் | ZBC2260735 Photo is available | 381 பெயர் : நந்தினி தந்தை பெயர்: ராமகிருஷ்ணன் வீட்டு எண் : 77f2 வயது : 30 பாலினம் : பெண் | ZBC2260701 Photo is available | 382 பெயர் : ரம்பா கணவர் பெயர்: கார்த்திக் வீட்டு எண் : 84/1 வயது : 30 பாலினம் : பெண் | ZBC3699386 Photo is available |
| 383 பெயர் : ஜெயலட்சுமி தந்தை பெயர்: மூர்த்தி வீட்டு எண் : L17 வயது : 32 பாலினம் : பெண் | ZBC1505619 Photo is available | 384 பெயர் : ச பாரதலக்ஷ்மி கணவர் பெயர்: பி கே சத்யநாராயணா வீட்டு எண் : பிளாட் 6 மற்றும் 7 வயது : 68 பாலினம் : பெண் | ZBC0125617 Photo is available | | |

| | | | | | |
|--|------------|--|------------|---|------------|
| 385 பெயர் : நாராயணன் தந்தை பெயர்: கிருஷ்ணச்சாரி வீட்டு எண் : 1-1 வயது : 57 பாலினம் : ஆண் Photo is available | ZBC0901165 | 386 பெயர் : முனியப்பா தந்தை பெயர்: விரப்பா வீட்டு எண் : 3-1 வயது : 63 பாலினம் : ஆண் Photo is available | ZBC0901140 | 387 பெயர் : நஞ்சம்மா கணவர் பெயர்: முனியப்பா வீட்டு எண் : 3-1 வயது : 55 பாலினம் : பெண் Photo is available | ZBC0901157 |
| 388 பெயர் : ஏம் சேகர் தந்தை பெயர்: வி முனியப்பா வீட்டு எண் : 3-1-62A-15 வயது : 39 பாலினம் : ஆண் Photo is available | ZBC2337103 | 389 பெயர் : கமலா கணவர் பெயர்: முனிசாமி வீட்டு எண் : 7-71-20a வயது : 64 பாலினம் : பெண் Photo is available | ZBC2088995 | 390 பெயர் : முருகன் தந்தை பெயர்: லட்சுமணன் வீட்டு எண் : 7-71-20a வயது : 56 பாலினம் : ஆண் Photo is available | ZBC2088979 |
| 391 பெயர் : மாதம்மா கணவர் பெயர்: முருகன் வீட்டு எண் : 7-71-20a வயது : 49 பாலினம் : பெண் Photo is available | ZBC2088987 | 392 பெயர் : சுரேஷ்குமார் தந்தை பெயர்: முருகன் வீட்டு எண் : 7-71-20a வயது : 32 பாலினம் : ஆண் Photo is available | ZBC2089001 | 393 பெயர் : உமா மகேஷ்வரி தந்தை பெயர்: முருகன் வீட்டு எண் : 7-71-20A வயது : 28 பாலினம் : பெண் Photo is available | ZBC2409597 |
| 394 பெயர் : யசோதம்மா கணவர் பெயர்: ராமகிருஷ்ணன் வீட்டு எண் : 7-71-20-b வயது : 55 பாலினம் : பெண் Photo is available | ZBC2089027 | 395 பெயர் : சிவக்குமார் தந்தை பெயர்: ராமகிருஷ்ணன் வீட்டு எண் : 7-71-20-b வயது : 42 பாலினம் : ஆண் Photo is available | ZBC2089035 | 396 பெயர் : ராஜசேகர் தந்தை பெயர்: ராமகிருஷ்ணன் வீட்டு எண் : 7-71-20-b வயது : 34 பாலினம் : ஆண் Photo is available | ZBC2089050 |
| 397 பெயர் : திவ்யபாரதி தந்தை பெயர்: ராமகிருஷ்ணன் வீட்டு எண் : 7-71-20-b வயது : 32 பாலினம் : பெண் Photo is available | ZBC2089068 | 398 பெயர் : பாக்யா கணவர் பெயர்: சிவக்குமார் வீட்டு எண் : 7-71-20-b வயது : 32 பாலினம் : பெண் Photo is available | ZBC2089043 | 399 பெயர் : விஜயா தந்தை பெயர்: சுரேஷ் வீட்டு எண் : 8 வயது : 28 பாலினம் : பெண் Photo is available | ZBC2260933 |
| 400 பெயர் : பாரதி கணவர் பெயர்: ஸ்ரீனிவாசன் வீட்டு எண் : 8-1 வயது : 49 பாலினம் : பெண் Photo is available | ZBC0901249 | 401 பெயர் : கார்த்திக் ரமேஷ் தந்தை பெயர்: ரமேஷ் வீட்டு எண் : 8/62 வயது : 23 பாலினம் : ஆண் Photo is available | ZBC3509577 | 402 பெயர் : தினேஷ் தந்தை பெயர்: முருகேசன் வீட்டு எண் : 14 வயது : 38 பாலினம் : ஆண் Photo is available | ZBC0901173 |
| 403 பெயர் : மதுமிதா தந்தை பெயர்: ரமேஷ் வீட்டு எண் : 16/2 வயது : 29 பாலினம் : பெண் Photo is available | ZBC2260693 | 404 பெயர் : அருண்மகார் தந்தை பெயர்: மூர்த்தி வீட்டு எண் : 17 வயது : 34 பாலினம் : ஆண் Photo is available | ZBC1177591 | 405 பெயர் : ராஜலட்சுமி கணவர் பெயர்: மஞ்சுநாத் வீட்டு எண் : 21 வயது : 43 பாலினம் : பெண் Photo is available | ZBC0901207 |
| 406 பெயர் : அன்னக்கிளி கணவர் பெயர்: கிருஷ்ணமூர்த்தி வீட்டு எண் : 21-1 வயது : 48 பாலினம் : பெண் Photo is available | ZBC1894203 | 407 பெயர் : ராஜேஸ்வரி தந்தை பெயர்: கிருஷ்ணமூர்த்தி வீட்டு எண் : 21-1 வயது : 32 பாலினம் : பெண் Photo is available | ZBC1894245 | 408 பெயர் : சேஷாத்திரி தந்தை பெயர்: வெங்கடேசப்பா வீட்டு எண் : 21-5 வயது : 49 பாலினம் : ஆண் Photo is available | ZBC0125971 |
| 409 பெயர் : சமலதா கணவர் பெயர்: சேஷாத்திரி வீட்டு எண் : 21-5 வயது : 45 பாலினம் : பெண் Photo is available | ZBC0125989 | 410 பெயர் : மாதேஷ் தந்தை பெயர்: வெங்கடசாமி வீட்டு எண் : 36 வயது : 42 பாலினம் : ஆண் Photo is available | FMS2680205 | 411 பெயர் : பிரபு தந்தை பெயர்: ஏத்துவராஜ் வீட்டு எண் : 40-1 வயது : 66 பாலினம் : ஆண் Photo is available | FMS2687622 |
| 412 பெயர் : மாரியம்மாள் கணவர் பெயர்: பிரபு வீட்டு எண் : 40-1 வயது : 59 பாலினம் : பெண் Photo is available | FMS2688604 | 413 பெயர் : கோபி தந்தை பெயர்: சின்னமுனிசாமி வீட்டு எண் : 43 வயது : 59 பாலினம் : ஆண் Photo is available | FMS1511344 | 414 பெயர் : கலா கணவர் பெயர்: மூர்த்தி வீட்டு எண் : 43 வயது : 47 பாலினம் : பெண் Photo is available | FMS5649215 |

| | | | | | |
|---|----------------------------------|---|----------------------------------|---|----------------------------------|
| 415 பெயர் : முருகன் தந்தை பெயர்: முனிரத்தினம் வீட்டு எண் : 43 வயது : 45 பாலினம் : ஆண் | FMS5649207 Photo is available | 416 பெயர் : சாந்தம்மா கணவர் பெயர்: கோபாலகிருஷ்ணன் வீட்டு எண் : 48 வயது : 71 பாலினம் : பெண் | FMS4429080 Photo is available | 417 பெயர் : தவமணி தந்தை பெயர்: மாணிக்கம் வீட்டு எண் : 48-4 வயது : 53 பாலினம் : ஆண் | FMS2681724 Photo is available |
| 418 பெயர் : விமலரவிசுமார் தந்தை பெயர்: குப்புசாமி வீட்டு எண் : 48-5 வயது : 54 பாலினம் : ஆண் | FMS4431375 Photo is available | 419 பெயர் : ஜெயந்தி கணவர் பெயர்: விமலரவிசுமார் வீட்டு எண் : 48-5 வயது : 54 பாலினம் : பெண் | FMS4431391 Photo is available | 420 பெயர் : பூங்காவனம் தந்தை பெயர்: முனுசாமி வீட்டு எண் : 48A-23 வயது : 70 பாலினம் : ஆண் | ZBC0859710 Photo is available |
| 421 பெயர் : பத்மா கணவர் பெயர்: பூங்காவனம் வீட்டு எண் : 48A-23 வயது : 60 பாலினம் : பெண் | ZBC0883470 Photo is available | 422 பெயர் : தமிழரசன் தந்தை பெயர்: பூங்காவனம் வீட்டு எண் : 48A-23 வயது : 33 பாலினம் : ஆண் | ZBC1207026 Photo is available | 423 பெயர் : சுகா பிரபா தந்தை பெயர்: பூங்காவனம் வீட்டு எண் : 48A-23 வயது : 32 பாலினம் : பெண் | ZBC1760362 Photo is available |
| 424 பெயர் : ராமசந்திரன் தந்தை பெயர்: முனிராஜ் வீட்டு எண் : 49 வயது : 70 பாலினம் : ஆண் | FMS1510775 Photo is available | 425 பெயர் : லட்சுமம்மா கணவர் பெயர்: ராமசந்திரன் வீட்டு எண் : 49 வயது : 63 பாலினம் : பெண் | ZBC2958882 Photo is available | 426 பெயர் : பாபு தந்தை பெயர்: ராமசந்திரன் வீட்டு எண் : 49 வயது : 45 பாலினம் : ஆண் | FMS2678845 Photo is available |
| 427 பெயர் : கார்த்திக் தந்தை பெயர்: ராமசந்திரன் வீட்டு எண் : 49 வயது : 42 பாலினம் : ஆண் | FMS2678241 Photo is available | 428 பெயர் : ராமுர்த்தி தந்தை பெயர்: ராமசந்திரன் வீட்டு எண் : 49 வயது : 40 பாலினம் : ஆண் | FMS2678308 Photo is available | 429 பெயர் : லட்சுமம்மா கணவர் பெயர்: குப்புசாமி வீட்டு எண் : 49-1 வயது : 73 பாலினம் : பெண் | FMS2675726 Photo is available |
| 430 பெயர் : ரமேஷ்குமார் தந்தை பெயர்: குப்புசாமி வீட்டு எண் : 49-1 வயது : 51 பாலினம் : ஆண் | FMS5649256 Photo is available | 431 பெயர் : இர்பான் தந்தை பெயர்: அப்துல் கபார் வீட்டு எண் : 62-12-1 வயது : 42 பாலினம் : ஆண் | ZBC2260966 Photo is available | 432 பெயர் : ஜோதிலட்சுமி கணவர் பெயர்: வெற்றிவேல் வீட்டு எண் : 71பி/24ஜி வயது : 26 பாலினம் : பெண் | ZBC3527579 Photo is available |
| 433 பெயர் : அன்சர் தந்தை பெயர்: ஷேக் அன்வர் வீட்டு எண் : 72-4A வயது : 53 பாலினம் : ஆண் | ZBC1765056 Photo is available | 434 பெயர் : அப்சர் தாயின் பெயர்: மேருன்நிசா வீட்டு எண் : 72-4A வயது : 48 பாலினம் : ஆண் | ZBC1764539 Photo is available | 435 பெயர் : ரபினா கணவர் பெயர்: ஷேக் அன்சர் வீட்டு எண் : 72-4A வயது : 44 பாலினம் : பெண் | ZBC1765064 Photo is available |
| 436 பெயர் : ஷானாசஸ் தந்தை பெயர்: ஷேக் அன்வர் வீட்டு எண் : 72-4A வயது : 37 பாலினம் : பெண் | ZBC1764448 Photo is available | 437 பெயர் : லில்லி கணவர் பெயர்: ஜெயக்குமார் வீட்டு எண் : 72-4E2 வயது : 47 பாலினம் : பெண் | ZBC1070945 Photo is available | | |

| | | | | | |
|---|------------|---|------------|--|------------|
| 438 பெயர் : ரம்பா தந்தை பெயர் : ராஜேந்திரபிரசாத் வீட்டு எண் : 1 வயது : 37 பாலினம் : பெண் Photo is available | ZBC0122341 | 439 பெயர் : லக்கப்பா தந்தை பெயர் : லக்கப்பா வீட்டு எண் : 1-2 வயது : 71 பாலினம் : ஆண் Photo is available | FMS5647599 | 440 பெயர் : சரோஜா கணவர் பெயர் : லக்கப்பா வீட்டு எண் : 1-2 வயது : 64 பாலினம் : பெண் Photo is available | FMS5647607 |
| 441 பெயர் : அனுமந்தன் தந்தை பெயர் : கோவிந்தசாமி நாயுடு வீட்டு எண் : 2-4 வயது : 75 பாலினம் : ஆண் Photo is available | ZBC0122317 | 442 பெயர் : மாரியப்பன் தந்தை பெயர் : அழகன் வீட்டு எண் : 2-4 வயது : 71 பாலினம் : ஆண் Photo is available | FMS2687663 | 443 பெயர் : உமா கணவர் பெயர் : அனுமந்தன் வீட்டு எண் : 2-4 வயது : 49 பாலினம் : பெண் Photo is available | ZBC0122325 |
| 444 பெயர் : ஆஸிபுல்லா தந்தை பெயர் : ஹலிசைன்கான் வீட்டு எண் : 2-4 வயது : 40 பாலினம் : ஆண் Photo is available | ZBC0122523 | 445 பெயர் : யாஸ்மின் கணவர் பெயர் : நசீர் ஜான் வீட்டு எண் : 2-5 வயது : 52 பாலினம் : பெண் Photo is available | ZBC0122820 | 446 பெயர் : இம்ரான்கான் தந்தை பெயர் : அல்லாபக்காஷ் வீட்டு எண் : 2-6 வயது : 36 பாலினம் : ஆண் Photo is available | ZBC0122101 |
| 447 பெயர் : லட்சுமி தாயின் பெயர் : ஜோதி வீட்டு எண் : 2-7 வயது : 38 பாலினம் : பெண் Photo is available | ZBC0122556 | 448 பெயர் : ராஜா தந்தை பெயர் : வாசுதேவன் வீட்டு எண் : 3 வயது : 59 பாலினம் : ஆண் Photo is available | ZBC0122176 | 449 பெயர் : பாலாஜி தந்தை பெயர் : வாசுதேவன் வீட்டு எண் : 3 வயது : 50 பாலினம் : ஆண் Photo is available | ZBC0122168 |
| 450 பெயர் : சத்யா கணவர் பெயர் : ராஜா வீட்டு எண் : 3 வயது : 49 பாலினம் : பெண் Photo is available | ZBC0122143 | 451 பெயர் : சரவணன் தந்தை பெயர் : வாசுதேவன் வீட்டு எண் : 3 வயது : 44 பாலினம் : ஆண் Photo is available | ZBC0122150 | 452 பெயர் : விஜயம்மா கணவர் பெயர் : கிருஷ்ணரெட்டி வீட்டு எண் : 4 வயது : 66 பாலினம் : பெண் Photo is available | FMS2678522 |
| 453 பெயர் : மதுசுதனரெட்டி தந்தை பெயர் : கிருஷ்ணரெட்டி வீட்டு எண் : 4 வயது : 46 பாலினம் : ஆண் Photo is available | FMS5647649 | 454 பெயர் : நரேந்திரரெட்டி தந்தை பெயர் : கிருஷ்ணரெட்டி வீட்டு எண் : 4 வயது : 44 பாலினம் : ஆண் Photo is available | FMS5647664 | 455 பெயர் : காசிநாத் தந்தை பெயர் : சத்தியநாராயணசெட்டி வீட்டு எண் : 4-3 வயது : 59 பாலினம் : ஆண் Photo is available | ZBC0122507 |
| 456 பெயர் : லாவண்யா கணவர் பெயர் : காசிநாத் வீட்டு எண் : 4-3 வயது : 44 பாலினம் : பெண் Photo is available | ZBC0122499 | 457 பெயர் : ஜானகிராம் தந்தை பெயர் : சேஷப்பா வீட்டு எண் : 5 வயது : 73 பாலினம் : ஆண் Photo is available | FMS4423711 | 458 பெயர் : ரூபேஷ் தந்தை பெயர் : ஜானகிராம் வீட்டு எண் : 5 வயது : 36 பாலினம் : ஆண் Photo is available | ZBC1071257 |
| 459 பெயர் : யசோதம்மா கணவர் பெயர் : மூர்த்தி வீட்டு எண் : 5-1 வயது : 66 பாலினம் : பெண் Photo is available | ZBC2958155 | 460 பெயர் : கிருஷ்ணமூர்த்தி தந்தை பெயர் : சேஷப்பா வீட்டு எண் : 5-1 வயது : 60 பாலினம் : ஆண் Photo is available | ZBC2958163 | 461 பெயர் : கீதா கணவர் பெயர் : கிருஷ்ணமூர்த்தி வீட்டு எண் : 5-1 வயது : 51 பாலினம் : பெண் Photo is available | FMS5647672 |
| 462 பெயர் : அருண் தந்தை பெயர் : மூர்த்தி வீட்டு எண் : 5-1 வயது : 38 பாலினம் : ஆண் Photo is available | FMS4422689 | 463 பெயர் : சோமசுந்தரம் தந்தை பெயர் : அய்யாமுத்து வீட்டு எண் : 5-2 வயது : 61 பாலினம் : ஆண் Photo is available | ZBC0122945 | 464 பெயர் : சினிவாசன் தந்தை பெயர் : சண்முகவேல் வீட்டு எண் : 5-3-65 வயது : 51 பாலினம் : ஆண் Photo is available | ZBC0122127 |
| 465 பெயர் : தமிழரசு தந்தை பெயர் : சின்னப்பா வீட்டு எண் : 5-9 வயது : 61 பாலினம் : ஆண் Photo is available | ZBC0122705 | 466 பெயர் : கலா கணவர் பெயர் : தமிழரசு வீட்டு எண் : 5-9 வயது : 50 பாலினம் : பெண் Photo is available | ZBC0122697 | 467 பெயர் : சின்னசாமி தந்தை பெயர் : சூசேன் வீட்டு எண் : 5-14 வயது : 55 பாலினம் : ஆண் Photo is available | ZBC1071323 |

| | | | | | |
|---|----------------------------------|--|----------------------------------|---|----------------------------------|
| 468 பெயர் : வளர்மதி கணவர் பெயர்: சுப்பரமணியம் வீட்டு எண் : 5-65 வயது : 56 பாலினம் : பெண் | ZBC0122713 Photo is available | 469 பெயர் : ஜெயகுமார் தந்தை பெயர்: சுப்பரமணியம் வீட்டு எண் : 5-65 வயது : 36 பாலினம் : ஆண் | ZBC0122721 Photo is available | 470 பெயர் : சாம்ராஜ் தந்தை பெயர்: சின்னய்யன் வீட்டு எண் : 6 வயது : 50 பாலினம் : ஆண் | ZBC0122739 Photo is available |
| 471 பெயர் : சங்கீதா கணவர் பெயர்: சாம்ராஜ் வீட்டு எண் : 6 வயது : 43 பாலினம் : பெண் | ZBC0122747 Photo is available | 472 பெயர் : கோபால் தந்தை பெயர்: ராமன் வீட்டு எண் : 6-1 வயது : 81 பாலினம் : ஆண் | ZBC2958171 Photo is available | 473 பெயர் : ஜெயகுமார் தந்தை பெயர்: சுந்தரேஷன் வீட்டு எண் : 6-2 வயது : 68 பாலினம் : ஆண் | FMS2682821 Photo is available |
| 474 பெயர் : லட்சுமி கணவர் பெயர்: ஜெயகுமார் வீட்டு எண் : 6-2 வயது : 64 பாலினம் : பெண் | ZBC2958197 Photo is available | 475 பெயர் : சக்தி தந்தை பெயர்: ஜெயகுமார் வீட்டு எண் : 6-2 வயது : 41 பாலினம் : பெண் | FMS5647680 Photo is available | 476 பெயர் : சின்னிள்ளையம்மாள் கணவர் பெயர்: முனிசாமி வீட்டு எண் : 7 வயது : 65 பாலினம் : பெண் | ZBC0122762 Photo is available |
| 477 பெயர் : லட்சுமி கணவர் பெயர்: மாரியப்பன் வீட்டு எண் : 7 வயது : 41 பாலினம் : பெண் | ZBC0122754 Photo is available | 478 பெயர் : கவிதா தந்தை பெயர்: பன்னீர்செல்வம் வீட்டு எண் : 7-68 வயது : 36 பாலினம் : பெண் | ZBC0122390 Photo is available | 479 பெயர் : ஜெயலட்சுமி கணவர் பெயர்: வீரமணி வீட்டு எண் : 8-5 வயது : 42 பாலினம் : பெண் | ZBC0122788 Photo is available |
| 480 பெயர் : அருணாச்சலம் தந்தை பெயர்: கௌரன் வீட்டு எண் : 8-7 வயது : 45 பாலினம் : ஆண் | ZBC0122689 Photo is available | 481 பெயர் : பேபி கணவர் பெயர்: அருணாச்சலம் வீட்டு எண் : 8-7-16-L வயது : 37 பாலினம் : பெண் | ZBC0122408 Photo is available | 482 பெயர் : குப்புசாமி தந்தை பெயர்: முனுசாமி வீட்டு எண் : 10-31D3A வயது : 81 பாலினம் : ஆண் | ZBC0122283 Photo is available |
| 483 பெயர் : ஜகதா கணவர் பெயர்: குப்புசாமி வீட்டு எண் : 10-31D3A வயது : 72 பாலினம் : பெண் | ZBC0122291 Photo is available | 484 பெயர் : தேவிகா தந்தை பெயர்: குப்புசாமி வீட்டு எண் : 10-31-D3A வயது : 38 பாலினம் : பெண் | ZBC0122234 Photo is available | 485 பெயர் : கீர்த்தன் தந்தை பெயர்: ராஜேந்திரன் வீட்டு எண் : 12-16-B வயது : 35 பாலினம் : ஆண் | ZBC1070895 Photo is available |
| 486 பெயர் : லட்சுமணன் தந்தை பெயர்: சுப்பரமணி வீட்டு எண் : 14/31-7 வயது : 65 பாலினம் : ஆண் | ZBC0122929 Photo is available | 487 பெயர் : லக்ஷ்மண் பாபு . ல தந்தை பெயர்: லக்கப்பா வீட்டு எண் : 14/72 வயது : 43 பாலினம் : ஆண் | ZBC3182912 Photo is available | 488 பெயர் : அஸ்லாம் பாபு தந்தை பெயர்: அப்துல் லதீப் வீட்டு எண் : 14-72A வயது : 59 பாலினம் : ஆண் | ZBC0122382 Photo is available |
| 489 பெயர் : முபின்தாஜ் கணவர் பெயர்: சுலைமான்சாயுபு வீட்டு எண் : 14-72A வயது : 53 பாலினம் : பெண் | ZBC0122374 Photo is available | 490 பெயர் : ரோஷன் தாஜ் தந்தை பெயர்: அஸ்லாம் பாபு வீட்டு எண் : 14-72A வயது : 39 பாலினம் : பெண் | ZBC0122366 Photo is available | 491 பெயர் : நாகராஜ் தந்தை பெயர்: நாராயணப்பா வீட்டு எண் : 15-2 வயது : 49 பாலினம் : ஆண் | ZBC0122218 Photo is available |
| 492 பெயர் : மஞ்சளா கணவர் பெயர்: நாகராஜ் வீட்டு எண் : 15-2 வயது : 41 பாலினம் : பெண் | ZBC0122648 Photo is available | 493 பெயர் : அகிலா தந்தை பெயர்: முருகன் வீட்டு எண் : 16-48 வயது : 29 பாலினம் : பெண் | ZBC2008647 Photo is available | 494 பெயர் : ஜெயந்தி கணவர் பெயர்: முருகன் வீட்டு எண் : 20 வயது : 72 பாலினம் : பெண் | ZBC0122838 Photo is available |
| 495 பெயர் : வினோத்குமார் தந்தை பெயர்: முருகன் வீட்டு எண் : 20 வயது : 42 பாலினம் : ஆண் | FMS5647698 Photo is available | 496 பெயர் : சண்முகம் தந்தை பெயர்: வாங்கிரியப்பகவுண்டர் வீட்டு எண் : 20-4 வயது : 61 பாலினம் : ஆண் | FMS2689867 Photo is available | 497 பெயர் : வீராத்நாள் கணவர் பெயர்: சண்முகம் வீட்டு எண் : 20-4 வயது : 56 பாலினம் : பெண் | FMS2689727 Photo is available |

| | | | | | |
|--|----------------------------------|---|----------------------------------|--|----------------------------------|
| 498 பெயர் : சாவித்திரி கணவர் பெயர்: சின்னசாமிநாயுடு வீட்டு எண் : 23 வயது : 53 பாலினம் : பெண் | FMS2672301 Photo is available | 499 பெயர் : சுபத்ரா தந்தை பெயர்: பாலசுப்பரமணியன் வீட்டு எண் : 23-1 வயது : 36 பாலினம் : பெண் | ZBC0122812 Photo is available | 500 பெயர் : சிவகுமார் தந்தை பெயர்: கோவிந்தசாமி வீட்டு எண் : 23-8 வயது : 54 பாலினம் : ஆண் | FMS2682904 Photo is available |
| 501 பெயர் : ஜெயந்தி கணவர் பெயர்: சிவகுமார் வீட்டு எண் : 23-8 வயது : 44 பாலினம் : பெண் | FMS5795612 Photo is available | 502 பெயர் : சுப்ரமணி தந்தை பெயர்: பெருமாள் வீட்டு எண் : 23-8 வயது : 42 பாலினம் : ஆண் | FMS2680429 Photo is available | 503 பெயர் : ஜெயா கணவர் பெயர்: சுப்பிரமணி வீட்டு எண் : 23-8 வயது : 41 பாலினம் : பெண் | FMS2683381 Photo is available |
| 504 பெயர் : வானி கணவர் பெயர்: இராஜேந்திரன் வீட்டு எண் : 24-2 வயது : 45 பாலினம் : பெண் | ZBC1070531 Photo is available | 505 பெயர் : சாரதி கணவர் பெயர்: ரஜினிகாந்த் வீட்டு எண் : 25-1 வயது : 41 பாலினம் : பெண் | ZBC0122879 Photo is available | 506 பெயர் : மஞ்சூர் தந்தை பெயர்: சையத்பஷீர் வீட்டு எண் : 27-1 வயது : 39 பாலினம் : ஆண் | FMS5647730 Photo is available |
| 507 பெயர் : வன்னாராம் தந்தை பெயர்: வென்னாராம் வீட்டு எண் : 28 வயது : 65 பாலினம் : ஆண் | FMS4428629 Photo is available | 508 பெயர் : தண்டபாணி தந்தை பெயர்: குப்புசாமி வீட்டு எண் : 31-D3A வயது : 52 பாலினம் : ஆண் | ZBC0122259 Photo is available | 509 பெயர் : சண்முகம் தந்தை பெயர்: குப்புசாமி வீட்டு எண் : 31-D3A வயது : 47 பாலினம் : ஆண் | ZBC0122267 Photo is available |
| 510 பெயர் : சித்ரா கணவர் பெயர்: தண்டபாணி வீட்டு எண் : 31-D3A வயது : 45 பாலினம் : பெண் | ZBC0122242 Photo is available | 511 பெயர் : காயத்திரி தந்தை பெயர்: பிரகாஷ் வீட்டு எண் : 31-U-74 வயது : 42 பாலினம் : பெண் | ZBC0122242 Photo is available | 512 பெயர் : மீனாட்சி கணவர் பெயர்: முனிராஜ் வீட்டு எண் : 33-75 வயது : 62 பாலினம் : பெண் | ZBC0122937 Photo is available |
| 513 பெயர் : பிரபுதேவ் தந்தை பெயர்: முன்றாஜ் வீட்டு எண் : 35-75 வயது : 45 பாலினம் : ஆண் | ZBC0122135 Photo is available | 514 பெயர் : சிரிஷா கணவர் பெயர்: கிரண் குமார் வீட்டு எண் : 39 வயது : 34 பாலினம் : பெண் | ZBC1071240 Photo is available | 515 பெயர் : கமர் பிந்தோளி கணவர் பெயர்: அன்வர் வீட்டு எண் : 69AC வயது : 47 பாலினம் : பெண் | ZBC0122960 Photo is available |
| 516 பெயர் : சூதா கணவர் பெயர்: ராஜேந்திரன் வீட்டு எண் : 72-3AE வயது : 46 பாலினம் : பெண் | ZBC0122200 Photo is available | | | | |

| | | | | | |
|---|----------------------------------|---|----------------------------------|--|----------------------------------|
| 517 பெயர் : லட்சுமி கணவர் பெயர்: ராஜேந்திரபிரசாத் வீட்டு எண் : 1 வயது : 57 பாலினம் : பெண் | FMS5647813 Photo is available | 518 பெயர் : கோவிந்தராஜ் தந்தை பெயர்: சந்திரம் வீட்டு எண் : 1 வயது : 49 பாலினம் : ஆண் | FMS2690196 Photo is available | 519 பெயர் : வாசுகி கணவர் பெயர்: கோவிந்தராஜ் வீட்டு எண் : 1 வயது : 43 பாலினம் : பெண் | FMS2690188 Photo is available |
| 520 பெயர் : சுபாஸ்ரி தந்தை பெயர்: வேடியப்பன் வீட்டு எண் : 1/67 வயது : 21 பாலினம் : பெண் | ZBC3698065 Photo is available | 521 பெயர் : பவித்ரா தந்தை பெயர்: சீனிவாசன் வீட்டு எண் : 1-68A வயது : 33 பாலினம் : பெண் | ZBC1209923 Photo is available | 522 பெயர் : சமய பேகம் கணவர் பெயர்: முஹம்மத் நதிமூல்லா கான் வீட்டு எண் : 2-68-5 வயது : 40 பாலினம் : பெண் | ZBC1893023 Photo is available |
| 523 பெயர் : சிவகுமார் தந்தை பெயர்: அண்ணாமலை வீட்டு எண் : 5-1 வயது : 52 பாலினம் : ஆண் | FMS5650213 Photo is available | 524 பெயர் : கீதா கணவர் பெயர்: சிவகுமார் வீட்டு எண் : 5-1 வயது : 42 பாலினம் : பெண் | FMS5650221 Photo is available | 525 பெயர் : சுப்பிரமணி தந்தை பெயர்: ராஜ்ஜி வீட்டு எண் : 5-4 வயது : 61 பாலினம் : ஆண் | FMS5650148 Photo is available |
| 526 பெயர் : நாகராஜ் தந்தை பெயர்: மாரு நாயுடு வீட்டு எண் : 5-5 வயது : 64 பாலினம் : ஆண் | ZBC0900571 Photo is available | 527 பெயர் : லாவண்யா கணவர் பெயர்: நாகராஜ் வீட்டு எண் : 5-5 வயது : 39 பாலினம் : பெண் | ZBC0900605 Photo is available | 528 பெயர் : ராஜேஸ்வரி தந்தை பெயர்: ரங்கநாதன் வீட்டு எண் : 5-6 வயது : 41 பாலினம் : பெண் | FMS5756598 Photo is available |
| 529 பெயர் : குமரேசன் தந்தை பெயர்: நாகராஜ் வீட்டு எண் : 5-9 வயது : 37 பாலினம் : ஆண் | FMS5756572 Photo is available | 530 பெயர் : சிவகுமார் தந்தை பெயர்: வெங்கடேஷ் வீட்டு எண் : 7-68-A வயது : 55 பாலினம் : ஆண் | FMS5756432 Photo is available | 531 பெயர் : மாரியப்பன் தந்தை பெயர்: முனுசாமி வீட்டு எண் : 7-71-b வயது : 46 பாலினம் : ஆண் | FMS5650080 Photo is available |
| 532 பெயர் : அங்கப்பன் தந்தை பெயர்: முனுசாமி வீட்டு எண் : 7-71-b வயது : 38 பாலினம் : ஆண் | FMS5650098 Photo is available | 533 பெயர் : காயத்ரி அ கணவர் பெயர்: சோமசுந்தரம் வீட்டு எண் : 7/71 பி 15 ஏ வயது : 28 பாலினம் : பெண் | ZBC3922655 Photo is available | 534 பெயர் : ஸ்ரீதேவி கணவர் பெயர்: தங்கராஜ் வீட்டு எண் : 11-72 வயது : 38 பாலினம் : பெண் | FMS5650122 Photo is available |
| 535 பெயர் : தங்கராஜ் தந்தை பெயர்: வெள்ளையப்பவுண்டர் வீட்டு எண் : 11-72-2-A1 வயது : 47 பாலினம் : ஆண் | FMS5650114 Photo is available | 536 பெயர் : அசோகன் தந்தை பெயர்: ரத்தினசெட்டியார் வீட்டு எண் : 12 வயது : 61 பாலினம் : ஆண் | FMS2687747 Photo is available | 537 பெயர் : பத்மா கணவர் பெயர்: அசோகன் வீட்டு எண் : 12 வயது : 57 பாலினம் : பெண் | ZBC2958213 Photo is available |
| 538 பெயர் : இந்துமதி தந்தை பெயர்: அசோகன் வீட்டு எண் : 12 வயது : 41 பாலினம் : பெண் | FMS2688786 Photo is available | 539 பெயர் : சுமாதேவி கணவர் பெயர்: நவீன்குமாரரெட்டி வீட்டு எண் : 13-1 வயது : 51 பாலினம் : பெண் | FMS5647888 Photo is available | 540 பெயர் : தில்லையரசு தந்தை பெயர்: சாரங்கபாணி வீட்டு எண் : 13-3 வயது : 60 பாலினம் : ஆண் | FMS2688422 Photo is available |
| 541 பெயர் : சாந்தி கணவர் பெயர்: தில்லையரசு வீட்டு எண் : 13-3 வயது : 51 பாலினம் : பெண் | FMS2688083 Photo is available | 542 பெயர் : சத்தியமுர்த்தி தந்தை பெயர்: வடிவேல் வீட்டு எண் : 13-4 வயது : 47 பாலினம் : ஆண் | FMS5647904 Photo is available | 543 பெயர் : லதா கணவர் பெயர்: துரைசாமி வீட்டு எண் : 13-5 வயது : 51 பாலினம் : பெண் | FMS1629997 Photo is available |
| 544 பெயர் : சீனிவாசன் தந்தை பெயர்: ராமமுர்த்தி வீட்டு எண் : 13-6 வயது : 44 பாலினம் : ஆண் | FMS2686228 Photo is available | 545 பெயர் : சபுராபி கணவர் பெயர்: சதியுல்லாகான் வீட்டு எண் : 14 வயது : 81 பாலினம் : பெண் | FMS5756622 Photo is available | 546 பெயர் : சுனந்தா கணவர் பெயர்: ஆனந்தசெட்டி வீட்டு எண் : 14 வயது : 68 பாலினம் : பெண் | FMS5650197 Photo is available |

| | | | | | | | | | | | |
|-----|------------|--|--------------------|-----|------------|--|--------------------|-----|------------|---|--------------------|
| 547 | ZBC2958239 | பெயர் : ராதிகா கணவர் பெயர்: மகேஷ்பாபு வீட்டு எண் : 16 வயது : 53 பாலினம் : பெண் | Photo is available | 548 | FMS5650171 | பெயர் : ஜோதிமாலா கணவர் பெயர்: மணிசேகர் வீட்டு எண் : 16-1 வயது : 49 பாலினம் : பெண் | Photo is available | 549 | FMS1612134 | பெயர் : மோகன் தந்தை பெயர்: அழகர்சாமி வீட்டு எண் : 20-2 வயது : 73 பாலினம் : ஆண் | Photo is available |
| 550 | FMS1613066 | பெயர் : விஜயா கணவர் பெயர்: மோகன் வீட்டு எண் : 20-2 வயது : 59 பாலினம் : பெண் | Photo is available | 551 | FMS4430625 | பெயர் : காந்தி தந்தை பெயர்: கோவிந்து வீட்டு எண் : 20-3 வயது : 59 பாலினம் : ஆண் | Photo is available | 552 | FMS5756515 | பெயர் : சீனா கணவர் பெயர்: கோஸ்மணி வீட்டு எண் : 33-75 வயது : 40 பாலினம் : பெண் | Photo is available |
| 553 | ZBC1070812 | பெயர் : லலிதா கணவர் பெயர்: லட்சுமிபதி வீட்டு எண் : 68D வயது : 53 பாலினம் : பெண் | Photo is available | 554 | ZBC1070804 | பெயர் : லட்சுமிபதி தந்தை பெயர்: நாராயணரெட்டி வீட்டு எண் : 68D வயது : 52 பாலினம் : ஆண் | Photo is available | | | | |

| | | | | | |
|--|----------------------------------|--|----------------------------------|---|----------------------------------|
| 555 பெயர் : தேவேந்திரன் தந்தை பெயர்: கிருஷ்ணா வீட்டு எண் : 1 வயது : 43 பாலினம் : ஆண் | FMS5647920 Photo is available | 556 பெயர் : பாமிதாபேகம் கணவர் பெயர்: கலிமுல்லாகான் வீட்டு எண் : 4 வயது : 78 பாலினம் : பெண் | FMS2688620 Photo is available | 557 பெயர் : மேயர்பீர்தோஷ் தந்தை பெயர்: கலிமுல்லாகான் வீட்டு எண் : 4 வயது : 43 பாலினம் : பெண் | FMS2688323 Photo is available |
| 558 பெயர் : இஸ்ரேல்கணேசன் தந்தை பெயர்: காளியப்பன் வீட்டு எண் : 4-1 வயது : 68 பாலினம் : ஆண் | ZBC2958247 Photo is available | 559 பெயர் : முஹமத் அலிமுல்லாக்கான் தந்தை பெயர்: களிமுல்லாகான் வீட்டு எண் : 4-2 வயது : 56 பாலினம் : ஆண் | FMS2686202 Photo is available | 560 பெயர் : பாமிதா முஹம்மத் அலிமுல்லாகான் கணவர் பெயர்: அலிமுல்லாகான் வீட்டு எண் : 4-2 வயது : 47 பாலினம் : பெண் | FMS2687945 Photo is available |
| 561 பெயர் : ஜான்சிராணி கணவர் பெயர்: ஜானிகராமன் வீட்டு எண் : 5 வயது : 58 பாலினம் : பெண் | ZBC1893486 Photo is available | 562 பெயர் : சூப்ரமணி தந்தை பெயர்: பழனியப்பன் வீட்டு எண் : 5 வயது : 51 பாலினம் : ஆண் | ZBC2958254 Photo is available | 563 பெயர் : மூர்த்தி தந்தை பெயர்: சேஷப்பா வீட்டு எண் : 5-1 வயது : 74 பாலினம் : ஆண் | ZBC1893494 Photo is available |
| 564 பெயர் : கிரண் தந்தை பெயர்: மூர்த்தி வீட்டு எண் : 5-1 வயது : 40 பாலினம் : ஆண் | ZBC1893478 Photo is available | 565 பெயர் : விஷால் தந்தை பெயர்: கிருஷ்ணமூர்த்தி வீட்டு எண் : 5-1 வயது : 30 பாலினம் : ஆண் | ZBC1893510 Photo is available | 566 பெயர் : ராஜேந்திரன் தந்தை பெயர்: ராமசாமி வீட்டு எண் : 5-4 வயது : 71 பாலினம் : ஆண் | FMS2675528 Photo is available |
| 567 பெயர் : விஜயலட்சுமி கணவர் பெயர்: ராஜேந்திரன் வீட்டு எண் : 5-4 வயது : 53 பாலினம் : பெண் | FMS2677664 Photo is available | 568 பெயர் : விஜயா கணவர் பெயர்: அமர்நாத் வீட்டு எண் : 7-62B வயது : 45 பாலினம் : பெண் | ZBC1763432 Photo is available | 569 பெயர் : விஜயா தந்தை பெயர்: மன்னார் வீட்டு எண் : 8 வயது : 56 பாலினம் : பெண் | FMS2688802 Photo is available |
| 570 பெயர் : சுரேஷ் தந்தை பெயர்: பழனி வீட்டு எண் : 8 வயது : 40 பாலினம் : ஆண் | FMS2678548 Photo is available | 571 பெயர் : வீரமணி தந்தை பெயர்: முனியாண்டி வீட்டு எண் : 8-5 வயது : 48 பாலினம் : ஆண் | FMS6083729 Photo is available | 572 பெயர் : ஜெயலட்சுமி தந்தை பெயர்: வீரமணி வீட்டு எண் : 8-5 வயது : 42 பாலினம் : பெண் | FMS6083737 Photo is available |
| 573 பெயர் : குமுதா தந்தை பெயர்: குப்புசாமிநாயுடு வீட்டு எண் : 10-31 வயது : 44 பாலினம் : பெண் | FMS6083703 Photo is available | 574 பெயர் : லட்சுமிகுமாரி கணவர் பெயர்: நிலாமணி வீட்டு எண் : 14-65-7 வயது : 55 பாலினம் : பெண் | ZBC2958262 Photo is available | 575 பெயர் : பூர்ணிமா கணவர் பெயர்: செல்வகுமார் வீட்டு எண் : 22 வயது : 43 பாலினம் : பெண் | FMS2678167 Photo is available |
| 576 பெயர் : மல்லிகார்ஜீனா தந்தை பெயர்: பசவராஜ் வீட்டு எண் : 23 வயது : 49 பாலினம் : ஆண் | FMS2684785 Photo is available | 577 பெயர் : சிவசங்கர் தந்தை பெயர்: பசவராஜ் வீட்டு எண் : 23 வயது : 46 பாலினம் : ஆண் | FMS2684769 Photo is available | 578 பெயர் : மாலா கணவர் பெயர்: மல்லிகார்ஜீனா வீட்டு எண் : 23 வயது : 43 பாலினம் : பெண் | FMS4431102 Photo is available |
| 579 பெயர் : ஸ்ரீமதி கணவர் பெயர்: புருஷோத்தமன் வீட்டு எண் : 25 வயது : 63 பாலினம் : பெண் | ZBC2958270 Photo is available | 580 பெயர் : பவாணி கணவர் பெயர்: ஆண்மிகநாதன் வீட்டு எண் : 26 வயது : 61 பாலினம் : பெண் | FMS1536408 Photo is available | 581 பெயர் : பெலிக்ஸ் கணவர் பெயர்: ராஜேந்திரன் வீட்டு எண் : 26-1 வயது : 80 பாலினம் : பெண் | FMS1537059 Photo is available |
| 582 பெயர் : ஜான்செல்டன் தந்தை பெயர்: ராஜேந்திரன் வீட்டு எண் : 26-1 வயது : 55 பாலினம் : ஆண் | FMS4431326 Photo is available | 583 பெயர் : அனிதா கணவர் பெயர்: ஜான்செல்டன் வீட்டு எண் : 26-1 வயது : 49 பாலினம் : பெண் | FMS4431334 Photo is available | 584 பெயர் : மெர்லினஜெயரோஸ் கணவர் பெயர்: ஜோஸ்நியுமென் வீட்டு எண் : 26-1 வயது : 47 பாலினம் : பெண் | FMS4431748 Photo is available |

| | |
|--|--------------------|
| 585 | FMS6083745 |
| பெயர் : பிரேமா கணவர் பெயர்: சண்முகம் வீட்டு எண் : 31 வயது : 37 பாலினம் : பெண் | Photo is available |

| | |
|--|--------------------|
| S 586 | ZBC2958288 |
| பெயர் : உஷாபாய் கணவர் பெயர்: இளையவேல் கணேசன் வீட்டு எண் : 31-2 வயது : 66 பாலினம் : பெண் | Photo is available |

| | |
|---|--------------------|
| 587 | ZBC1070309 |
| பெயர் : பிரபு கிரிதாரி தந்தை பெயர்: வன்மீகநாதன் வீட்டு எண் : 71B-5 வயது : 34 பாலினம் : ஆண் | Photo is available |

| | |
|--|--------------------|
| 588 | ZBC3766177 |
| பெயர் : ஆர்ஷத்துல்லாகான் தந்தை பெயர்: அலிமுல்லாக்கான் வீட்டு எண் : எண் 69எஸி, வயது : 21 பாலினம் : ஆண் | Photo is available |

| | | | | | | | | | | | |
|-----|------------|--|--------------------|-----|------------|--|--------------------|-----|------------|--|--------------------|
| 589 | FMS5648035 | பெயர் : இளங்கோவன் தந்தை பெயர்: பெருமாள் வீட்டு எண் : 1 வயது : 60 பாலினம் : ஆண் | Photo is available | 590 | FMS5648043 | பெயர் : வரலட்சுமி கணவர் பெயர்: இளங்கோவன் வீட்டு எண் : 1 வயது : 56 பாலினம் : பெண் | Photo is available | 591 | ZBC2958296 | பெயர் : வெங்கட்டலட்சுமியம்மா கணவர் பெயர்: சின்னமுனிசாமி வீட்டு எண் : 2-2 வயது : 71 பாலினம் : பெண் | Photo is available |
| 592 | ZBC2958304 | பெயர் : ராதாகிருஷ்ணன் தந்தை பெயர்: வெங்கட்டரமணையங்கார் வீட்டு எண் : 2-3 வயது : 61 பாலினம் : ஆண் | Photo is available | 593 | ZBC2958312 | பெயர் : ஷிவா கணவர் பெயர்: ராதாகிருஷ்ணன் வீட்டு எண் : 2-3 வயது : 58 பாலினம் : பெண் | Photo is available | 594 | FMS5648050 | பெயர் : விஜயா கணவர் பெயர்: முனிராஜ் வீட்டு எண் : 2-7 வயது : 65 பாலினம் : பெண் | Photo is available |
| 595 | FMS2674448 | பெயர் : பாபு தந்தை பெயர்: முனிராஜ் வீட்டு எண் : 2-7 வயது : 45 பாலினம் : ஆண் | Photo is available | 596 | FMS5648076 | பெயர் : ராஜேஸ்வரி தந்தை பெயர்: முனிராஜ் வீட்டு எண் : 2-7 வயது : 40 பாலினம் : பெண் | Photo is available | 597 | ZBC1071091 | பெயர் : தமிழ்செல்வன் தந்தை பெயர்: சின்னசாமி வீட்டு எண் : 4-1 வயது : 36 பாலினம் : ஆண் | Photo is available |
| 598 | FMS2676781 | பெயர் : பழனியம்மாள் கணவர் பெயர்: கிருஷ்ணன் வீட்டு எண் : 5-1 வயது : 69 பாலினம் : பெண் | Photo is available | 599 | FMS2687085 | பெயர் : நடராஜ் தந்தை பெயர்: கிருஷ்ணன் வீட்டு எண் : 5-1 வயது : 47 பாலினம் : ஆண் | Photo is available | 600 | FMS2687309 | பெயர் : நிரமலாதேவி தந்தை பெயர்: கிருஷ்ணன் வீட்டு எண் : 5-1 வயது : 43 பாலினம் : பெண் | Photo is available |
| 601 | FMS2678720 | பெயர் : சுப்ரமணி தந்தை பெயர்: ராமசந்திரன் வீட்டு எண் : 8 வயது : 63 பாலினம் : ஆண் | Photo is available | 602 | FMS2686921 | பெயர் : சந்திரா கணவர் பெயர்: கன்னியப்பன் வீட்டு எண் : 10-1 வயது : 60 பாலினம் : பெண் | Photo is available | 603 | FMS2686947 | பெயர் : பழனிகுமார் தந்தை பெயர்: கன்னியப்பன் வீட்டு எண் : 10-1 வயது : 45 பாலினம் : ஆண் | Photo is available |
| 604 | ZBC1070978 | பெயர் : சரவணன் தந்தை பெயர்: வெள்ளைச்சாமி வீட்டு எண் : 14-31B வயது : 52 பாலினம் : ஆண் | Photo is available | 605 | ZBC1070986 | பெயர் : ஜெய சுதா கணவர் பெயர்: சரவணன் வீட்டு எண் : 14-31B வயது : 41 பாலினம் : பெண் | Photo is available | 606 | ZBC1764190 | பெயர் : சரவணன் தந்தை பெயர்: முனிரத்தினம் வீட்டு எண் : 14-50 வயது : 52 பாலினம் : ஆண் | Photo is available |
| 607 | ZBC1070994 | பெயர் : சுமா தந்தை பெயர்: வேங்கடசாமி வீட்டு எண் : 14-62 வயது : 41 பாலினம் : பெண் | Photo is available | 608 | FMS2677847 | பெயர் : சரவணன் தந்தை பெயர்: சின்னசாமி வீட்டு எண் : 71பீ15/7 வயது : 40 பாலினம் : ஆண் | Photo is available | 609 | ZBC1893320 | பெயர் : செந்தில் தாயின் பெயர்: பழனியம்மாள் வீட்டு எண் : 71-B-19 வயது : 47 பாலினம் : ஆண் | Photo is available |

| | | | | |
|-----|---|------------|--|--------------------|
| 610 | 1 | ZBC3974938 | பெயர் : ஜோதிலட்சுமி பி தந்தை பெயர்: பொன்னுசாமி வீட்டு எண் : ௨௧/எண்.71/பி-12 வயது : 44 பாலினம் : பெண் | Photo is available |
| 611 | 8 | ZBC3976362 | பெயர் : உஷாஜென் கணவர் பெயர்: லட்சுமண பாபு வீட்டு எண் : 14/72 வயது : 39 பாலினம் : பெண் | Photo is available |
| 612 | 2 | ZBC2958718 | பெயர் : விஜயலட்சுமி கணவர் பெயர்: ராஜசேகர் வீட்டு எண் : 21 வயது : 61 பாலினம் : பெண் | Photo is available |
| 613 | 2 | FMS3020211 | பெயர் : சம்பத்தூர் தந்தை பெயர்: மாரப்பா வீட்டு எண் : ௧/எண்.16/2 வயது : 46 பாலினம் : ஆண் | Photo is available |
| 614 | 1 | JFM2496198 | பெயர் : ராஜேந்திரன் தந்தை பெயர்: வேடன் வீட்டு எண் : 71-பி-12 வயது : 47 பாலினம் : ஆண் | Photo is available |
| 615 | 1 | ZBC1764588 | பெயர் : மஞ்சளா கணவர் பெயர்: கோபால் வீட்டு எண் : ௧/எண்.71/20சி வயது : 64 பாலினம் : பெண் | Photo is available |
| 616 | 1 | ZBC3995701 | பெயர் : பாலாஜி . சி தந்தை பெயர்: சிவகுமார் வீட்டு எண் : 46-51 வயது : 18 பாலினம் : ஆண் | Photo is available |
| 617 | 1 | ZBC3995974 | பெயர் : புவனேஸ்வரி .சி கணவர் பெயர்: சிவகுமார் வீட்டு எண் : 46 -51 வயது : 37 பாலினம் : பெண் | Photo is available |
| 618 | 4 | ZBC3996147 | பெயர் : கல்பனா தந்தை பெயர்: ஆஞ்சப்பா வீட்டு எண் : 31/21ஏ வயது : 40 பாலினம் : பெண் | Photo is available |
| 619 | 4 | ZBC3998762 | பெயர் : கவிதா தந்தை பெயர்: ஆஞ்சப்பா வீட்டு எண் : 71/21ஏ வயது : 41 பாலினம் : பெண் | Photo is available |
| 620 | 3 | ZBC3999737 | பெயர் : வெர்ஜில் ஜெயகுமார் தந்தை பெயர்: ஜெயகுமார் வீட்டு எண் : 72ஈ2 வயது : 19 பாலினம் : ஆண் | Photo is available |
| 621 | 3 | ZBC4004974 | பெயர் : டேனிகா ஜெ தந்தை பெயர்: ஜெயகுமார் ஜி வீட்டு எண் : 72/4ஈ2 வயது : 20 பாலினம் : பெண் | Photo is available |
| 622 | 1 | ZBC4037321 | பெயர் : நாரஜைபா தந்தை பெயர்: அத்தாஉல்லா வீட்டு எண் : 7/1 வயது : 39 பாலினம் : பெண் | Photo is available |
| 623 | 5 | ZBC4042800 | பெயர் : சாகில் சங்கர் தந்தை பெயர்: சங்கர் வீட்டு எண் : 14/62எஎ வயது : 19 பாலினம் : ஆண் | Photo is available |
| 624 | 5 | ZBC4043220 | பெயர் : ரம்யா ப கணவர் பெயர்: தினேஷ் வீட்டு எண் : எண்-14 வயது : 34 பாலினம் : பெண் | Photo is available |
| 625 | 1 | ZBC4087870 | பெயர் : சுகேல் தாபா தந்தை பெயர்: அம்ஜத் வீட்டு எண் : ௧௧௧௧ 14 வயது : 18 பாலினம் : ஆண் | Photo is available |
| 626 | 1 | ZBC4088035 | பெயர் : நந்தினி ப கணவர் பெயர்: ரகுராமன் வீட்டு எண் : ௧ எண் 21/2 வயது : 41 பாலினம் : பெண் | Photo is available |
| 627 | 1 | ZBC4088043 | பெயர் : மோனிஷா சா தந்தை பெயர்: சாதிக் பாஷா வீட்டு எண் : 9/72-3 வயது : 20 பாலினம் : பெண் | Photo is available |
| 628 | 1 | ZBC4089165 | பெயர் : உதைய சின்னதம்பி தந்தை பெயர்: சின்னதம்பி வீட்டு எண் : 72/2ஏ வயது : 20 பாலினம் : ஆண் | Photo is available |
| 629 | 1 | ZBC4089207 | பெயர் : கோ செ சம்புத்தா தந்தை பெயர்: செல்வராஜ் வீட்டு எண் : எண் - 1 4 வயது : 19 பாலினம் : பெண் | Photo is available |
| 630 | 2 | ZBC4092276 | பெயர் : முத்துவேதி வீராத்திலிங்கம் கணவர் பெயர்: மாணிக்கம் வீட்டு எண் : 8/61 ஈ9 வயது : 21 பாலினம் : பெண் | Photo is available |

| | | |
|---|---|-----------------------|
| 631 | 7 | ZBC4094868 |
| பெயர் : நிதிஷ் பா தந்தை பெயர்: பால்பாண்டியன் வீட்டு எண் : 10 வயது : 19 பாலினம் : ஆண் | | Photo is available |

| | | |
|--|---|-----------------------|
| 632 | 5 | ZBC4095733 |
| பெயர் : ஜுவேரிய சித்திகா ஆரீப் பாஷா கணவர் பெயர்: சுஹேல் அஹமத் ப வீட்டு எண் : கதவு எண் 21/1 வயது : 24 பாலினம் : பெண் | | Photo is available |

| | | |
|--|---|-----------------------|
| 633 | 3 | ZBC4118311 |
| பெயர் : சுகைல் அகமத் பா தந்தை பெயர்: பஷீர் அஹமத் வீட்டு எண் : கதவு எண் 21/1 வயது : 27 பாலினம் : ஆண் | | Photo is available |

| | | |
|---|---|-----------------------|
| 634 | 6 | ZBC4120143 |
| பெயர் : ரா நாகராஜன் தந்தை பெயர்: ராமன் வீட்டு எண் : 32டி/1 வயது : 41 பாலினம் : ஆண் | | Photo is available |

| | | |
|---|---|-----------------------|
| 635 | 4 | ZBC4136735 |
| பெயர் : பூஜா ன் தந்தை பெயர்: நாகேந்த்ர வீட்டு எண் : கதவு எண்-17 வயது : 18 பாலினம் : பெண் | | Photo is available |

வாக்காளர் குறித்த விவரங்களின் சுருக்கம்

A) வாக்காளர்களின் எண்ணிக்கை

| | பட்டியலின் வகை | பட்டியல் விவரம் | வாக்காளர்களின் எண்ணிக்கை | | | | |
|-----|--|---------------------|---|------|------------------|---------|-----|
| | | | ஆண் | பெண் | மூன்றாம் பாலினம் | மொத்தம் | |
| I | அடிப்படைப் பட்டியல் | அடிப்படைப் பட்டியல் | 19-12-2025 அன்று வெளியிடப்பட்ட சிறப்பு தீவிரத் திருத்தம், 2026 இன் அடிப்படைப் பட்டியலோடு ஒருங்கிணைக்கப்பட்ட அத்திருத்தத்தின் சேர்த்தல்கள் அடங்கிய துணைப்பட்டியல் - 1, மற்றும் அதனையடுத்த 23-02-2026 முதல் 06-04-2026 வரையிலான தொடர் திருத்த காலத்தின் துணைப்பட்டியல் - 2 (துணைப்பட்டியல்கள் 1 மற்றும் 2 இல் உள்ள நீக்கங்களும் திருத்தங்களும் அடிப்படை பட்டியலில் குறியிடப்பட்டுள்ளன.) | 304 | 305 | 0 | 609 |
| II | சேர்த்தல் பட்டியல் | துணை பட்டியல் 1 | சிறப்பு தீவிர திருத்தம் 2026 | 7 | 14 | 0 | 21 |
| | | துணை பட்டியல் 2 | தொடர் திருத்தக் காலம், 2026 | 3 | 2 | 0 | 5 |
| | | | மொத்தம் | 10 | 16 | 0 | 26 |
| III | நீக்கல் பட்டியல் | துணை பட்டியல் 1 | சிறப்பு தீவிர திருத்தம் 2026 | 2 | 5 | 0 | 7 |
| | | துணை பட்டியல் 2 | தொடர் திருத்தக் காலம், 2026 | 0 | 0 | 0 | 0 |
| | | | மொத்தம் | 2 | 5 | 0 | 7 |
| IV | பாலினப் பிரிவில் மாற்றம் செய்வதால் ஏற்படும் வேறுபாடு | | | 0 | 0 | 0 | 0 |

| | | | | | | |
|--|------------------------------|--------------------------|-----|-----|---|-----|
| திருத்தங்களுக்கு பிறகு பட்டியலிலுள்ள நிகர வாக்காளர்களின் எண்ணிக்கை (I+II-III+IV) | | | 312 | 316 | 0 | 628 |
| B) திருத்தங்களின் எண்ணிக்கை | | | | | | |
| பட்டியலின் வகை | பட்டியல் விவரம் | திருத்தங்களின் எண்ணிக்கை | | | | |
| துணை பட்டியல் 1 | சிறப்பு தீவிர திருத்தம் 2026 | 3 | | | | |
| துணை பட்டியல் 2 | தொடர் திருத்தக் காலம், 2026 | 1 | | | | |
| | மொத்தம் | 4 | | | | |

வாக்காளர் பதிவு அலுவலரின்
கையொப்பம்

E- Expired, S- Shifted, R-Repeated, M - Missing, Q- Disqualified