



வாக்காளர் பட்டியல் 2026 S22 தமிழ்நாடு

| | |
|--|----------------|
| சட்டமன்றத் தொகுதியின் எண். பெயர் மற்றும் ஒதுக்கீட்டுத்தகுதி நிலை : 64 - கீழ்பென்னாத்தூர் (பொது) | பாகம் எண் : 94 |
|--|----------------|

சட்டமன்றத் தொகுதி அடங்கியுள்ள நாடாளுமன்றத் தொகுதியின் எண். பெயர் மற்றும் ஒதுக்கீட்டுத்தகுதி நிலை : 11 - திருவண்ணாமலை (பொது)

| | | | | | | | | | | | |
|---|------------------------------|------|-------------------------|------------|-------------------|------------------------------|----------|------------|--------------------|--|--|
| 1. திருத்தத்தின் விவரங்கள் | | | | | | | | | | | |
| <table style="width: 100%; border-collapse: collapse;"> <tr> <td style="padding: 2px;">திருத்தப்படும் ஆண்டு</td> <td style="padding: 2px;">2026</td> </tr> <tr> <td style="padding: 2px;">தகுதியேற்படுத்தும் நாள்</td> <td style="padding: 2px;">01-04-2026</td> </tr> <tr> <td style="padding: 2px;">திருத்தத்தின் வகை</td> <td style="padding: 2px;">சிறப்பு தீவிர திருத்தம் 2026</td> </tr> <tr> <td style="padding: 2px;">பட்டியல்</td> <td style="padding: 2px;">06-04-2026</td> </tr> <tr> <td style="padding: 2px;">வெளியிடப்பட்ட நாள்</td> <td style="padding: 2px;"></td> </tr> </table> | திருத்தப்படும் ஆண்டு | 2026 | தகுதியேற்படுத்தும் நாள் | 01-04-2026 | திருத்தத்தின் வகை | சிறப்பு தீவிர திருத்தம் 2026 | பட்டியல் | 06-04-2026 | வெளியிடப்பட்ட நாள் | | <p style="text-align: center;">பட்டியல் விவரம்</p> <p>19-12-2025 அன்று வெளியிடப்பட்ட சிறப்பு தீவிரத் திருத்தம், 2026 இன் அடிப்படைப் பட்டியலோடு ஒருங்கிணைக்கப்பட்ட அத்திருத்தத்தின் சேர்த்தல்கள் அடங்கிய துணைப்பட்டியல் - 1, மற்றும் அதனையடுத்த 23-02-2026 முதல் 06-04-2026 வரையிலான தொடர் திருத்த காலத்தின் துணைப்பட்டியல் - 2 (துணைப்பட்டியல்கள் 1 மற்றும் 2 இல் உள்ள நீக்கங்களும் திருத்தங்களும் அடிப்படை பட்டியலில் குறியிடப்பட்டுள்ளன.)</p> |
| திருத்தப்படும் ஆண்டு | 2026 | | | | | | | | | | |
| தகுதியேற்படுத்தும் நாள் | 01-04-2026 | | | | | | | | | | |
| திருத்தத்தின் வகை | சிறப்பு தீவிர திருத்தம் 2026 | | | | | | | | | | |
| பட்டியல் | 06-04-2026 | | | | | | | | | | |
| வெளியிடப்பட்ட நாள் | | | | | | | | | | | |

2. பாகத்தின் விவரங்கள் மற்றும் வாக்குச்சாவடிக்கான பரப்பளவு

| | | | | | | | | | | | | | | | | | |
|--|---|-----------------------|---------------|--------|---|-----------------|---------------|---------------|---------------------------------------|-------------------|---------------|---------|----------------|----------|----------------|-----------------------|----------|
| இந்த பாகத்தில், பாகத்தின் கீழ் வரும் பிரிவின் எண் மற்றும் பெயர் | | | | | | | | | | | | | | | | | |
| <p>1-சீலப்பந்தல் (வ.கி) மற்றும் (ஊ), வார்டு 2 பெரியமோட்டூர் நடுத்தெரு</p> <p>2-சீலப்பந்தல் (வ.கி) மற்றும் (ஊ), வார்டு 2 பெரியமோட்டூர் தெற்கு தெரு</p> <p>3-சீலப்பந்தல் (வ.கி) மற்றும் (ஊ), வார்டு 2 பெரியமோட்டூர் சந்து தெரு</p> <p>4-சீலப்பந்தல் (வ.கி) மற்றும் (ஊ), வார்டு 2 சின்னமோட்டூர்</p> <p>5-சீலப்பந்தல் (வ.கி) மற்றும் (ஊ), வார்டு 2 சின்னமோட்டூர் கொல்லகொட்டாய்</p> <p>6-சீலப்பந்தல் (வ.கி) மற்றும் (ஊ), வார்டு 2 பெரியமோட்டூர் கொல்லகொட்டா</p> <p>7-சீலப்பந்தல் (வ.கி) மற்றும் (ஊ), வார்டு 2 வேடிநகர் வேலூர் மெயின் ரோடு</p> | <table style="width: 100%; border-collapse: collapse;"> <tr> <td style="padding: 2px;">முக்கிய நகரம்/கிராமம்</td> <td style="padding: 2px;">: சீலப்பந்தல்</td> </tr> <tr> <td style="padding: 2px;">வார்டு</td> <td style="padding: 2px;">:</td> </tr> <tr> <td style="padding: 2px;">அஞ்சல் அலுவலகம்</td> <td style="padding: 2px;">: கொளக்கரவாடி</td> </tr> <tr> <td style="padding: 2px;">காவல் நிலையம்</td> <td style="padding: 2px;">: திருவண்ணாமலை தாலுக்கா காவல் நிலையம்</td> </tr> <tr> <td style="padding: 2px;">பஞ்சாயத்து வட்டம்</td> <td style="padding: 2px;">: சீலப்பந்தல்</td> </tr> <tr> <td style="padding: 2px;">கோட்டம்</td> <td style="padding: 2px;">: திருவண்ணாமலை</td> </tr> <tr> <td style="padding: 2px;">மாவட்டம்</td> <td style="padding: 2px;">: திருவண்ணாமலை</td> </tr> <tr> <td style="padding: 2px;">அஞ்சல் குறியீட்டு எண்</td> <td style="padding: 2px;">: 606802</td> </tr> </table> | முக்கிய நகரம்/கிராமம் | : சீலப்பந்தல் | வார்டு | : | அஞ்சல் அலுவலகம் | : கொளக்கரவாடி | காவல் நிலையம் | : திருவண்ணாமலை தாலுக்கா காவல் நிலையம் | பஞ்சாயத்து வட்டம் | : சீலப்பந்தல் | கோட்டம் | : திருவண்ணாமலை | மாவட்டம் | : திருவண்ணாமலை | அஞ்சல் குறியீட்டு எண் | : 606802 |
| முக்கிய நகரம்/கிராமம் | : சீலப்பந்தல் | | | | | | | | | | | | | | | | |
| வார்டு | : | | | | | | | | | | | | | | | | |
| அஞ்சல் அலுவலகம் | : கொளக்கரவாடி | | | | | | | | | | | | | | | | |
| காவல் நிலையம் | : திருவண்ணாமலை தாலுக்கா காவல் நிலையம் | | | | | | | | | | | | | | | | |
| பஞ்சாயத்து வட்டம் | : சீலப்பந்தல் | | | | | | | | | | | | | | | | |
| கோட்டம் | : திருவண்ணாமலை | | | | | | | | | | | | | | | | |
| மாவட்டம் | : திருவண்ணாமலை | | | | | | | | | | | | | | | | |
| அஞ்சல் குறியீட்டு எண் | : 606802 | | | | | | | | | | | | | | | | |

3. வாக்குச் சாவடியின் விவரங்கள்

| | | |
|--|--|--|
| <p>வாக்குச் சாவடியின் எண் மற்றும் பெயர் :</p> <p>94 - ஊராட்சி ஒன்றிய நடுநிலைப்பள்ளி புதிய கட்டிடம் தெற்கு பார்த்தது, மேற்கு பகுதி, மோட்டூர் ம சீலப்பந்தல் கிராமம் , கொளக்கரவாடி அஞ்சல் 606805</p> <p>வாக்குச் சாவடியின் முகவரி :</p> <p>ஊராட்சி ஒன்றிய நடுநிலைப்பள்ளி புதிய கட்டிடம் தெற்கு பார்த்தது, மேற்கு பகுதி, மோட்டூர் மதுரா, சீலப்பந்தல் கிராமம் , கொளக்கரவாடி அஞ்சல் 606805</p> | <p style="text-align: center;">வாக்குச் சாவடியின் வகைப்பாடு (ஆண்/பெண்/பொது)</p> | <p style="text-align: center;">துணை வாக்குச் சாவடிகளின் எண்ணிக்கை :</p> <p style="text-align: center; font-size: 24px;">0</p> |
|--|--|--|

4. வாக்காளர்களின் எண்ணிக்கை

| தொடங்கும் வரிசை எண் | முடியும் வரிசை எண். | நிகர வாக்காளர்களின் எண்ணிக்கை | | | |
|---------------------|---------------------|-------------------------------|------|------------------|---------|
| | | ஆண் | பெண் | மூன்றாம் பாலினம் | மொத்தம் |
| 1 | 181 | 91 | 87 | 0 | 178 |

வாக்காளர் பதிவு அலுவலரின்
கையொப்பம்

Nazri Naksha



Google Map View



Polling Station Building Front View



Polling Station Front View



Cad View

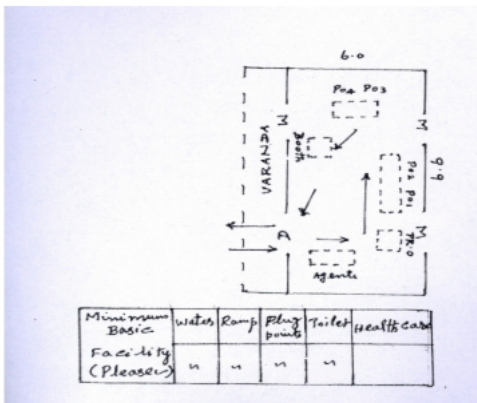

Key MAP View

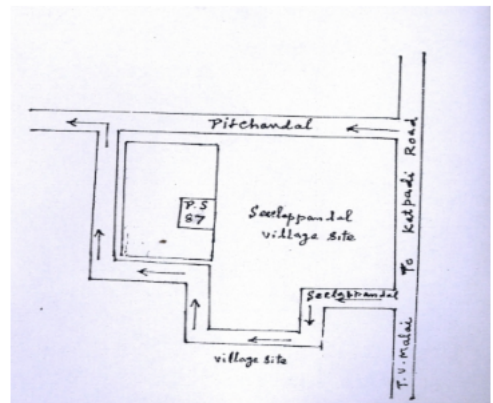

சட்டமன்றத் தொகுதியின் எண் மற்றும் பெயர் : 64-கீழ்ப்பென்னாத்தூர் பிரிவு எண் மற்றும் பெயர் 1-சீலப்பந்தல் (வ.கி) மற்றும் (ஊ), வார்டு 2 பெரியமோட்டூர் நடுத்தெரு

| | | | | | |
|---|------------|---|------------|---|------------|
| 1 பெயர் : மணிமேகலை கணவர் பெயர்: ஏழுமலை வீட்டு எண் : 2-89 வயது : 28 பாலினம் : பெண் Photo is available | SXW0938472 | 2 பெயர் : சித்ரா கணவர் பெயர்: அன்பழகன் வீட்டு எண் : 22 வயது : 35 பாலினம் : பெண் Photo is available | SXW0810861 | 3 பெயர் : கார்த்திக் தந்தை பெயர்: வெங்கடாஜலம் வீட்டு எண் : 27 வயது : 32 பாலினம் : ஆண் Photo is available | SXW0564328 |
| 4 பெயர் : ஏழுமலை தந்தை பெயர்: பச்சையப்பன் வீட்டு எண் : 200 வயது : 53 பாலினம் : ஆண் Photo is available | JXX4745303 | 5 பெயர் : கலைச்செல்வி கணவர் பெயர்: ஏழுமலை வீட்டு எண் : 200 வயது : 45 பாலினம் : பெண் Photo is available | JXX3482502 | 6 பெயர் : தினகரன் தந்தை பெயர்: ஏழுமலை வீட்டு எண் : 200 வயது : 26 பாலினம் : ஆண் Photo is available | SXW1108430 |
| 7 பெயர் : சம்பத் தந்தை பெயர்: பச்சையப்பன் வீட்டு எண் : 200-1 வயது : 56 பாலினம் : ஆண் Photo is available | JXX5052204 | 8 பெயர் : ஜெயா கணவர் பெயர்: சம்பத் வீட்டு எண் : 200-1 வயது : 48 பாலினம் : பெண் Photo is available | JXX4745337 | 9 பெயர் : பரிமளா கணவர் பெயர்: பழனிமுருகன் வீட்டு எண் : 200-2 வயது : 43 பாலினம் : பெண் Photo is available | JXX4871422 |
| 10 பெயர் : பாஸ்கரன் தந்தை பெயர்: பச்சையப்பன் வீட்டு எண் : 200-3 வயது : 44 பாலினம் : ஆண் Photo is available | JXX4745352 | 11 பெயர் : வனிதா கணவர் பெயர்: பாஸ்கரன் வீட்டு எண் : 200-3 வயது : 43 பாலினம் : பெண் Photo is available | JXX4745394 | 12 பெயர் : சூமதி கணவர் பெயர்: மணி வீட்டு எண் : 201 வயது : 51 பாலினம் : பெண் Photo is available | JXX4846176 |
| 13 பெயர் : வினோத் தந்தை பெயர்: சம்பத் வீட்டு எண் : 202 வயது : 28 பாலினம் : ஆண் Photo is available | SXW1108570 | 14 பெயர் : சரளா கணவர் பெயர்: ஜெயபால் வீட்டு எண் : 204-1 வயது : 36 பாலினம் : பெண் Photo is available | SXW0373308 | 15 பெயர் : மணி தந்தை பெயர்: பச்சையப்பன் வீட்டு எண் : 205 வயது : 64 பாலினம் : ஆண் Photo is available | SXW0652651 |
| 16 பெயர் : ரங்கநாதன் தந்தை பெயர்: அண்ணாமலை வீட்டு எண் : 206 வயது : 66 பாலினம் : ஆண் Photo is available | JXX3482528 | 17 பெயர் : கோவிந்தம்மாள் கணவர் பெயர்: ரங்கநாதன் வீட்டு எண் : 206 வயது : 57 பாலினம் : பெண் Photo is available | JXX1839745 | 18 பெயர் : சரவணன் தந்தை பெயர்: ரங்கநாதன் வீட்டு எண் : 206 வயது : 42 பாலினம் : ஆண் Photo is available | JXX4745469 |
| 19 பெயர் : சுகாதேவன் தந்தை பெயர்: ரங்கநாதன் வீட்டு எண் : 206 வயது : 38 பாலினம் : ஆண் Photo is available | SXW0207811 | 20 பெயர் : சுவாதி கணவர் பெயர்: சங்கர் வீட்டு எண் : 206 வயது : 25 பாலினம் : பெண் Photo is available | SXW2084275 | 21 பெயர் : ஜெயாமல்லியம்மாள் கணவர் பெயர்: பொன்னுசாமி வீட்டு எண் : 207 வயது : 72 பாலினம் : பெண் Photo is available | SXW0564435 |
| 22 பெயர் : செல்வம் தந்தை பெயர்: மண்ணாங்கட்டி வீட்டு எண் : 208 வயது : 41 பாலினம் : ஆண் Photo is available | SXW0038844 | 23 பெயர் : சத்யா கணவர் பெயர்: செல்வம் வீட்டு எண் : 208 வயது : 28 பாலினம் : பெண் Photo is available | SXW0903625 | 24 பெயர் : கோவிந்தசாமி தந்தை பெயர்: நடேசன் வீட்டு எண் : 209 வயது : 69 பாலினம் : ஆண் Photo is available | SXW1361096 |
| 25 பெயர் : பஞ்சவர்ணம் கணவர் பெயர்: ஆறுமுகம் வீட்டு எண் : 209 வயது : 59 பாலினம் : பெண் Photo is available | JXX4745485 | 26 பெயர் : ஆறுமுகம் தந்தை பெயர்: நடேசன் வீட்டு எண் : 209 வயது : 59 பாலினம் : ஆண் Photo is available | SXW0038851 | 27 பெயர் : சரிதா இதரர் பெயர்: ஆறுமுகம் வீட்டு எண் : 209 வயது : 45 பாலினம் : பெண் Photo is available | SXW1069111 |
| 28 பெயர் : சிவசங்கர் தந்தை பெயர்: ஆறுமுகம் வீட்டு எண் : 209 வயது : 32 பாலினம் : ஆண் Photo is available | SXW0564492 | 29 பெயர் : பரவதம்மாள் கணவர் பெயர்: பரவதம் வீட்டு எண் : 210 வயது : 69 பாலினம் : பெண் Photo is available | JXX1843838 | 30 பெயர் : ஏழுமலை தந்தை பெயர்: பரவதம் வீட்டு எண் : 210 வயது : 52 பாலினம் : ஆண் Photo is available | JXX2361087 |

| | | | | | | | | | | | |
|----|------------|---|--------------------|----|------------|---|--------------------|----|------------|---|--------------------|
| 31 | JXX4745550 | பெயர் : சின்னம்மாள் கணவர் பெயர்: கண்ணு வீட்டு எண் : 211 வயது : 79 பாலினம் : பெண் | Photo is available | 32 | JXX4745527 | பெயர் : ரமேஷ் தந்தை பெயர்: கண்ணப்பிள்ளை வீட்டு எண் : 211 வயது : 47 பாலினம் : ஆண் | Photo is available | 33 | SXW0174557 | பெயர் : பச்சியப்பன் தந்தை பெயர்: கோபால் வீட்டு எண் : 212 வயது : 81 பாலினம் : ஆண் | Photo is available |
| 34 | JXX4846184 | பெயர் : முனியம்மாள் கணவர் பெயர்: பச்சியப்பன் வீட்டு எண் : 212 வயது : 69 பாலினம் : பெண் | Photo is available | 35 | SXW0564443 | பெயர் : அலமேலு கணவர் பெயர்: சக்திவேல் வீட்டு எண் : 212 வயது : 45 பாலினம் : பெண் | Photo is available | 36 | SXW2084325 | பெயர் : தீபா தந்தை பெயர்: சக்திவேல் வீட்டு எண் : 212 வயது : 24 பாலினம் : பெண் | Photo is available |
| 37 | SXW2310613 | பெயர் : பூபாலன் ப தந்தை பெயர்: பச்சையப்பன் வீட்டு எண் : 212/1 வயது : 40 பாலினம் : ஆண் | Photo is available | 38 | JXX5052246 | பெயர் : ஆதிலூலம் தந்தை பெயர்: பச்சியப்பன் வீட்டு எண் : 213 வயது : 76 பாலினம் : ஆண் | Photo is available | 39 | JXX1834795 | பெயர் : செல்வி கணவர் பெயர்: ஆதிலூலம் வீட்டு எண் : 213 வயது : 64 பாலினம் : பெண் | Photo is available |
| 40 | SXW0038869 | பெயர் : மோகன் தந்தை பெயர்: ஆதிலூலம் வீட்டு எண் : 213 வயது : 39 பாலினம் : ஆண் | Photo is available | 41 | JXX1842988 | பெயர் : வெங்கடேசன் தந்தை பெயர்: பச்சியப்பன் வீட்டு எண் : 214 வயது : 52 பாலினம் : ஆண் | Photo is available | 42 | JXX2272128 | பெயர் : பச்சியம்மாள் கணவர் பெயர்: வெங்கடேசன் வீட்டு எண் : 214 வயது : 46 பாலினம் : பெண் | Photo is available |
| 43 | JXX1834696 | பெயர் : மண்ணாங்கட்டி தந்தை பெயர்: வெங்கடராமன் வீட்டு எண் : 216 வயது : 81 பாலினம் : ஆண் | Photo is available | 44 | SXW0174565 | பெயர் : அம்பிகா கணவர் பெயர்: மண்ணாங்கட்டி வீட்டு எண் : 216 வயது : 66 பாலினம் : பெண் | Photo is available | 45 | JXX2272771 | பெயர் : புஷ்பவதி கணவர் பெயர்: கோவிந்தன் வீட்டு எண் : 216 வயது : 61 பாலினம் : பெண் | Photo is available |
| 46 | SXW0179143 | பெயர் : கண்ணன் தந்தை பெயர்: கோவிந்தன் வீட்டு எண் : 216 வயது : 37 பாலினம் : ஆண் | Photo is available | 47 | SXW1361104 | பெயர் : அலமேலு கணவர் பெயர்: வெங்கடாசலம் வீட்டு எண் : 217 வயது : 56 பாலினம் : பெண் | Photo is available | 48 | JXX4871521 | பெயர் : வசந்தி கணவர் பெயர்: அண்ணாமலை வீட்டு எண் : 218 வயது : 59 பாலினம் : பெண் | Photo is available |
| 49 | JXX1844166 | பெயர் : பரசுராமன் தந்தை பெயர்: பொன்னுசாமி வீட்டு எண் : 218 வயது : 56 பாலினம் : ஆண் | Photo is available | 50 | JXX1844299 | பெயர் : சமதி கணவர் பெயர்: பரசுராமன் வீட்டு எண் : 218 வயது : 51 பாலினம் : பெண் | Photo is available | 51 | SXW0207803 | பெயர் : சங்கர் தந்தை பெயர்: அண்ணாமலை வீட்டு எண் : 218 வயது : 37 பாலினம் : ஆண் | Photo is available |
| 52 | SXW0810853 | பெயர் : ராமசந்திரன் தந்தை பெயர்: பரசுராமன் வீட்டு எண் : 218 வயது : 29 பாலினம் : ஆண் | Photo is available | 53 | SXW0423962 | பெயர் : கோவிந்தராஜி தந்தை பெயர்: குமார் வீட்டு எண் : 239 வயது : 34 பாலினம் : ஆண் | Photo is available | 54 | SXW0842831 | பெயர் : மேனகா தந்தை பெயர்: மோகன் வீட்டு எண் : 265 வயது : 30 பாலினம் : பெண் | Photo is available |
| 55 | SXW0810978 | பெயர் : அரிகிருஷ்ணன் தந்தை பெயர்: வெங்கடேசன் வீட்டு எண் : 266 வயது : 29 பாலினம் : ஆண் | Photo is available | 56 | SXW1069103 | பெயர் : ஜீவானந்தம் தந்தை பெயர்: வெங்கடேசன் வீட்டு எண் : 266 வயது : 27 பாலினம் : ஆண் | Photo is available | 57 | SXW0842849 | பெயர் : செந்தமிழ்செல்வன் தந்தை பெயர்: மணி வீட்டு எண் : 274 வயது : 30 பாலினம் : ஆண் | Photo is available |

| | | |
|---|--|--|
| <p>58 SXW0938597</p> <p>பெயர் : லோகேஷ் தந்தை பெயர்: முருகன் வீட்டு எண் : 30 வயது : 27 பாலினம் : ஆண்</p> <p>Photo is available</p> | <p># 59 SXW2084291</p> <p>பெயர் : மனோஜ் தந்தை பெயர்: பாஸ்கரன் வீட்டு எண் : 200/3 வயது : 23 பாலினம் : ஆண்</p> <p>Photo is available</p> | <p>60 SXW2294296</p> <p>பெயர் : ஜெயபுரீ பா தந்தை பெயர்: பாஸ்கரன் வீட்டு எண் : 200/3 வயது : 21 பாலினம் : பெண்</p> <p>Photo is available</p> |
| <p>61 JXX3486610</p> <p>பெயர் : கண்ணன் தந்தை பெயர்: பொன்னுசாமி வீட்டு எண் : 207 வயது : 63 பாலினம் : ஆண்</p> <p>Photo is available</p> | <p>62 JXX3486651</p> <p>பெயர் : தேவகி கணவர் பெயர்: கண்ணன் வீட்டு எண் : 207 வயது : 57 பாலினம் : பெண்</p> <p>Photo is available</p> | <p>63 SXW0038885</p> <p>பெயர் : மஞ்சளா கணவர் பெயர்: முருகன் வீட்டு எண் : 301 வயது : 47 பாலினம் : பெண்</p> <p>Photo is available</p> |
| <p>64 SXW0038893</p> <p>பெயர் : வேண்டா கணவர் பெயர்: சீனுவாசன் வீட்டு எண் : 317 வயது : 56 பாலினம் : பெண்</p> <p>Photo is available</p> | | |

| | | | | | |
|---|----------------------------------|--|----------------------------------|---|----------------------------------|
| 65 பெயர் : விஷ்ணு எஸ் தந்தை பெயர்: சம்பத் வீட்டு எண் : 202 வயது : 27 பாலினம் : ஆண் | SXW2331452 Photo is available | 66 பெயர் : காசியம்மாள் தந்தை பெயர்: அரியான் வீட்டு எண் : 204 வயது : 69 பாலினம் : பெண் | JXX1835412 Photo is available | # 67 பெயர் : ரவி தந்தை பெயர்: அரியான் வீட்டு எண் : 204 வயது : 47 பாலினம் : ஆண் | JXX2272490 Photo is available |
| 68 பெயர் : கோவிந்தசாமி தந்தை பெயர்: ராமசாமி வீட்டு எண் : 204-1 வயது : 70 பாலினம் : ஆண் | JXX1836725 Photo is available | 69 பெயர் : பச்சையம்மாள் கணவர் பெயர்: கோவிந்தசாமி வீட்டு எண் : 204-1 வயது : 66 பாலினம் : பெண் | JXX4745618 Photo is available | 70 பெயர் : தனபால் தந்தை பெயர்: கோவிந்தசாமி வீட்டு எண் : 204-1 வயது : 47 பாலினம் : ஆண் | JXX2271401 Photo is available |
| 71 பெயர் : மனவிருத்தாள் கணவர் பெயர்: தனபால் வீட்டு எண் : 204-1 வயது : 45 பாலினம் : பெண் | JXX2271070 Photo is available | 72 பெயர் : ஜெயபால் தந்தை பெயர்: கோவிந்தசாமி வீட்டு எண் : 204-1 வயது : 42 பாலினம் : ஆண் | JXX4871646 Photo is available | 73 பெயர் : பச்சையப்பன் தந்தை பெயர்: குமார் வீட்டு எண் : 204/2 வயது : 26 பாலினம் : ஆண் | SXW1108562 Photo is available |
| 74 பெயர் : பாக்கியம் கணவர் பெயர்: சின்னதம்பி வீட்டு எண் : 204A வயது : 73 பாலினம் : பெண் | JXX1835560 Photo is available | 75 பெயர் : உமா கணவர் பெயர்: குமார் வீட்டு எண் : 204A வயது : 45 பாலினம் : பெண் | JXX4884433 Photo is available | 76 பெயர் : குமார் தந்தை பெயர்: சின்னதம்பி வீட்டு எண் : 204-A வயது : 52 பாலினம் : ஆண் | SXW0174573 Photo is available |
| 77 பெயர் : பன்னீர்செல்வம் தந்தை பெயர்: சின்னதம்பி வீட்டு எண் : 204B வயது : 50 பாலினம் : ஆண் | JXX1834316 Photo is available | 78 பெயர் : பூமாதேவி கணவர் பெயர்: பன்னீர்செல்வம் வீட்டு எண் : 204B வயது : 41 பாலினம் : பெண் | JXX4884425 Photo is available | 79 பெயர் : முருகன் தந்தை பெயர்: குப்புசாமி வீட்டு எண் : 205 வயது : 53 பாலினம் : ஆண் | JXX1839372 Photo is available |
| 80 பெயர் : உண்ணாமலை கணவர் பெயர்: முருகன் வீட்டு எண் : 205 வயது : 48 பாலினம் : பெண் | JXX2271682 Photo is available | 81 பெயர் : குப்புசாமி தந்தை பெயர்: ராமசாமி வீட்டு எண் : 205-1 வயது : 79 பாலினம் : ஆண் | JXX2384774 Photo is available | 82 பெயர் : பாலசுப்பிரமணி தந்தை பெயர்: குப்புசாமி வீட்டு எண் : 205-1 வயது : 50 பாலினம் : ஆண் | SXW1361229 Photo is available |
| 83 பெயர் : மஞ்சு கணவர் பெயர்: பாலசுப்பிரமணி வீட்டு எண் : 205-1 வயது : 43 பாலினம் : பெண் | JXX4846192 Photo is available | 84 பெயர் : வசந்தி தந்தை பெயர்: பாலசுப்பிரமணி வீட்டு எண் : 205/1 வயது : 23 பாலினம் : பெண் | SXW2000230 Photo is available | 85 பெயர் : ஜூவா தந்தை பெயர்: முருகன் வீட்டு எண் : 280 வயது : 29 பாலினம் : பெண் | SXW0842856 Photo is available |
| 86 பெயர் : வேல்முருகன் தந்தை பெயர்: தனபால் வீட்டு எண் : 306 வயது : 24 பாலினம் : ஆண் | SXW2157261 Photo is available | 87 பெயர் : வெற்றிவேல் தந்தை பெயர்: தனபால் வீட்டு எண் : 306 வயது : 21 பாலினம் : ஆண் | SXW2157279 Photo is available | | |

சட்டமன்றத் தொகுதியின் எண் மற்றும் பெயர் : 64-கீழ்பென்னாத்தூர் பிரிவு எண் மற்றும் பெயர் 4-சீஸ்பந்தல் (வ.கி) மற்றும் (ஊ), வார்டு 2 சின்னமோட்டூர்

| | | | | | |
|---|------------|---|------------|--|------------|
| 88 பெயர் : சரித்திரா தந்தை பெயர்: ராமசாமி வீட்டு எண் : 1 வயது : 30 பாலினம் : பெண் Photo is available | SXW0652701 | 89 பெயர் : அருள் தந்தை பெயர்: மணி வீட்டு எண் : 2-23 வயது : 31 பாலினம் : ஆண் Photo is available | SXW0564369 | 90 பெயர் : ஜெயா கணவர் பெயர்: கண்ணன் வீட்டு எண் : 2-95 வயது : 53 பாலினம் : பெண் Photo is available | SXW0471748 |
| 91 பெயர் : சரிதா தந்தை பெயர்: ரவி வீட்டு எண் : 12 வயது : 39 பாலினம் : பெண் Photo is available | SXW0342394 | 92 பெயர் : ராமச்சந்திரன் தந்தை பெயர்: ஆறுமுகம் வீட்டு எண் : 12 வயது : 37 பாலினம் : ஆண் Photo is available | SXW0342436 | 93 பெயர் : கவிதா கணவர் பெயர்: விஜி வீட்டு எண் : 22 வயது : 33 பாலினம் : பெண் Photo is available | SXW0810879 |
| 94 பெயர் : மஞ்சளா கணவர் பெயர்: பூபாலன் வீட்டு எண் : 212 வயது : 39 பாலினம் : பெண் Photo is available | SXW0342493 | 95 பெயர் : கிருஷ்ணகுமார் தந்தை பெயர்: ராமன் வீட்டு எண் : 219 வயது : 36 பாலினம் : ஆண் Photo is available | SXW0207654 | 96 பெயர் : சின்னதம்பி தந்தை பெயர்: துரைசாமி வீட்டு எண் : 220 வயது : 71 பாலினம் : ஆண் Photo is available | JXX3482452 |
| 97 பெயர் : சரஸ்வதி கணவர் பெயர்: சின்னதம்பி வீட்டு எண் : 220 வயது : 61 பாலினம் : பெண் Photo is available | JXX3482460 | 98 பெயர் : ஏழுமலை தந்தை பெயர்: சின்னதம்பி வீட்டு எண் : 220 வயது : 36 பாலினம் : ஆண் Photo is available | SXW0342444 | 99 பெயர் : அருள் தந்தை பெயர்: ராஜேந்திரன் வீட்டு எண் : 222 வயது : 36 பாலினம் : ஆண் Photo is available | SXW0207829 |
| 100 பெயர் : உண்ணாமலை கணவர் பெயர்: காத்தவராயன் வீட்டு எண் : 222A வயது : 82 பாலினம் : பெண் Photo is available | JXX4745709 | 101 பெயர் : சின்னப்பாப்பா கணவர் பெயர்: ராஜேந்திரன் வீட்டு எண் : 223 வயது : 59 பாலினம் : பெண் Photo is available | JXX4745741 | 102 பெயர் : விஜி தந்தை பெயர்: ராஜேந்திரன் வீட்டு எண் : 223 வயது : 37 பாலினம் : ஆண் Photo is available | SXW0038919 |
| 103 பெயர் : சசிகலா கணவர் பெயர்: அருள் அருள் வீட்டு எண் : 223/317 வயது : 22 பாலினம் : பெண் Photo is available | SXW2214096 | 104 பெயர் : கஸ்தூரி கணவர் பெயர்: ஆறுமுகம் வீட்டு எண் : 225 வயது : 69 பாலினம் : பெண் Photo is available | JXX4745774 | 105 பெயர் : பரமேஷ்வரி கணவர் பெயர்: செந்தில் வீட்டு எண் : 225 வயது : 35 பாலினம் : பெண் Photo is available | SXW1046507 |
| 106 பெயர் : ராஜாமணி கணவர் பெயர்: ஏழுமலை வீட்டு எண் : 226 வயது : 52 பாலினம் : பெண் Photo is available | JXX1835115 | 107 பெயர் : அன்பழகன் தந்தை பெயர்: ரங்கன் வீட்டு எண் : 226 வயது : 42 பாலினம் : ஆண் Photo is available | JXX3486644 | 108 பெயர் : வேலு தந்தை பெயர்: ராஜாமணி வீட்டு எண் : 226 வயது : 37 பாலினம் : ஆண் Photo is available | SXW0471888 |
| 109 பெயர் : யுவராஜ் தந்தை பெயர்: ஏழுமலை வீட்டு எண் : 226 வயது : 34 பாலினம் : ஆண் Photo is available | SXW0564476 | 110 பெயர் : சங்கீதபிரியா கோ தந்தை பெயர்: கோவிந்தன் வீட்டு எண் : 229/1 வயது : 21 பாலினம் : பெண் Photo is available | SXW2252765 | 111 பெயர் : வெங்கடாசலம் தந்தை பெயர்: காத்தவராயன் வீட்டு எண் : 233A வயது : 53 பாலினம் : ஆண் Photo is available | JXX1836683 |
| 112 பெயர் : மஞ்சளா கணவர் பெயர்: வெங்கடாசலம் வீட்டு எண் : 233A வயது : 45 பாலினம் : பெண் Photo is available | JXX3486628 | 113 பெயர் : சரஸ்வதி தந்தை பெயர்: பாபு வீட்டு எண் : 276 வயது : 31 பாலினம் : பெண் Photo is available | RMD1201342 | 114 பெயர் : வினிதா கணவர் பெயர்: கிருஷ்ண குமார் வீட்டு எண் : 287 வயது : 28 பாலினம் : பெண் Photo is available | SXW1060037 |
| 115 பெயர் : சுபா வி கணவர் பெயர்: வினோத் ச வீட்டு எண் : எண்,202 வயது : 20 பாலினம் : பெண் Photo is available | SXW2329290 | 116 பெயர் : மலர்கொடி இரா கணவர் பெயர்: விஜயசங்கர் கோ வீட்டு எண் : எண்,236 வயது : 21 பாலினம் : பெண் Photo is available | SXW2192516 | | |

| | | | | | | | | | | | |
|-----|------------|--|--------------------|-----|------------|---|--------------------|-----|------------|---|--------------------|
| 117 | SXW0652669 | பெயர் : பாண்டிரங்கன் தந்தை பெயர்: கோவிந்தன் வீட்டு எண் : 2 வயது : 31 பாலினம் : ஆண் | Photo is available | 118 | JXX1842996 | பெயர் : ராமன் தந்தை பெயர்: துரைசாமி வீட்டு எண் : 219 வயது : 66 பாலினம் : ஆண் | Photo is available | 119 | XWO0919811 | பெயர் : ஹேமாவதி தந்தை பெயர்: சேகர் வீட்டு எண் : 225 வயது : 28 பாலினம் : பெண் | Photo is available |
| 120 | JXX4871729 | பெயர் : ஏழுமலை தந்தை பெயர்: பொன்னுசாமி வீட்டு எண் : 226A வயது : 57 பாலினம் : ஆண் | Photo is available | 121 | SXW0174581 | பெயர் : உஷா கணவர் பெயர்: ஏழுமலை வீட்டு எண் : 226A வயது : 53 பாலினம் : பெண் | Photo is available | 122 | JXX3486388 | பெயர் : கோவிந்தன் தந்தை பெயர்: பச்சியப்பன் வீட்டு எண் : 226C வயது : 66 பாலினம் : ஆண் | Photo is available |
| 123 | JXX3486396 | பெயர் : கிருஷ்ணவேணி கணவர் பெயர்: கோவிந்தன் வீட்டு எண் : 226C வயது : 58 பாலினம் : பெண் | Photo is available | 124 | SXW0564310 | பெயர் : நடராஜன் தந்தை பெயர்: ஏழுமலை வீட்டு எண் : 688 வயது : 34 பாலினம் : ஆண் | Photo is available | 125 | SXW0652677 | பெயர் : பொன்னி தந்தை பெயர்: ஏழுமலை வீட்டு எண் : 688 வயது : 32 பாலினம் : பெண் | Photo is available |



| | | | | | | | | | | | |
|-----|------------|---|--------------------|-----|------------|--|--------------------|-----|------------|--|--------------------|
| 126 | JXX2272995 | பெயர் : கிளியாம்பாள் கணவர் பெயர்: ஏழுமலை வீட்டு எண் : 226 வயது : 47 பாலினம் : பெண் | Photo is available | 127 | JXX1837129 | பெயர் : வெள்ளைகண்ணு தந்தை பெயர்: மொட்டையன் வீட்டு எண் : 227 வயது : 76 பாலினம் : ஆண் | Photo is available | 128 | SXW0038935 | பெயர் : கஞ்சமலை தந்தை பெயர்: மண்ணன் வீட்டு எண் : 227 வயது : 70 பாலினம் : ஆண் | Photo is available |
| 129 | JXX4871760 | பெயர் : மங்கையம்மாள் கணவர் பெயர்: வெள்ளைகண்ணு வீட்டு எண் : 227 வயது : 69 பாலினம் : பெண் | Photo is available | 130 | SXW0038927 | பெயர் : அமிர்தம் கணவர் பெயர்: கஞ்சமலை வீட்டு எண் : 227 வயது : 60 பாலினம் : பெண் | Photo is available | 131 | JXX4871778 | பெயர் : சரவணன் தந்தை பெயர்: வெள்ளைக்கண்ணு வீட்டு எண் : 227 வயது : 44 பாலினம் : ஆண் | Photo is available |
| 132 | SXW0179168 | பெயர் : ஆளந்தன் தந்தை பெயர்: வெள்ளைக்கண்ணு வீட்டு எண் : 227 வயது : 42 பாலினம் : ஆண் | Photo is available | 133 | SXW0038943 | பெயர் : சூதா கணவர் பெயர்: சரவணன் வீட்டு எண் : 227 வயது : 39 பாலினம் : பெண் | Photo is available | 134 | JXX1835727 | பெயர் : ஆறுமுகம் தந்தை பெயர்: கரப்பன் வீட்டு எண் : 228 வயது : 69 பாலினம் : ஆண் | Photo is available |
| 135 | JXX2272375 | பெயர் : ஏழுமலை தந்தை பெயர்: கோவிந்தசாமி வீட்டு எண் : 229 வயது : 53 பாலினம் : ஆண் | Photo is available | 136 | SXW0207852 | பெயர் : கோவிந்தன் தந்தை பெயர்: கோவிந்தசாமி வீட்டு எண் : 229 வயது : 50 பாலினம் : ஆண் | Photo is available | 137 | JXX2271799 | பெயர் : கோவிந்தசாமி தந்தை பெயர்: சின்னசாமி வீட்டு எண் : 229-1 வயது : 80 பாலினம் : ஆண் | Photo is available |
| 138 | JXX2272979 | பெயர் : முனியம்மாள் கணவர் பெயர்: கோவிந்தசாமி வீட்டு எண் : 229-1 வயது : 75 பாலினம் : பெண் | Photo is available | 139 | JXX4871786 | பெயர் : சாந்தி கணவர் பெயர்: கோவிந்தன் வீட்டு எண் : 229-1 வயது : 44 பாலினம் : பெண் | Photo is available | 140 | SXW2234326 | பெயர் : ஏழுமலை ஆ தந்தை பெயர்: ஆறுமுகம் வீட்டு எண் : எண்.28 வயது : 27 பாலினம் : ஆண் | Photo is available |

சட்டமன்றத் தொகுதியின் எண் மற்றும் பெயர் : 64-கீழ்பென்னாத்தூர் பிரிவு எண் மற்றும் பெயர் 7-சீலப்பந்தல் (வ.கி) மற்றும் (ஊ), வார்டு 2 வேடிநகர் வேலூர் மெயின் ரோடு

பாகம் எண் : 94

| | | | | | |
|--|----------------------------------|--|----------------------------------|---|----------------------------------|
| 141 பெயர் : கலைச்செல்வன் வெ தந்தை பெயர்: வெங்கடேசன் வீட்டு எண் : 1 வயது : 19 பாலினம் : ஆண் | SXW2323707 Photo is available | 142 பெயர் : பிரேமா கணவர் பெயர்: சம்பத் வீட்டு எண் : 2 வயது : 53 பாலினம் : பெண் | SXW0784520 Photo is available | 143 பெயர் : சம்பத் தந்தை பெயர்: கணபதி வீட்டு எண் : 5 வயது : 57 பாலினம் : ஆண் | SXW0784546 Photo is available |
| 144 பெயர் : சத்தியராஜ் தந்தை பெயர்: சம்பத் வீட்டு எண் : 5 வயது : 36 பாலினம் : ஆண் | SXW0784538 Photo is available | 145 பெயர் : ராமராஜன் தந்தை பெயர்: சம்பத் வீட்டு எண் : 5 வயது : 36 பாலினம் : ஆண் | SXW0784512 Photo is available | 146 பெயர் : ராஜேந்திரன் தந்தை பெயர்: ராமசாமி வீட்டு எண் : 223 வயது : 71 பாலினம் : ஆண் | JXX1836469 Photo is available |
| 147 பெயர் : தீபா தந்தை பெயர்: ஏழுமலை வீட்டு எண் : 233/255 வயது : 24 பாலினம் : பெண் | SXW2307346 Photo is available | 148 பெயர் : அருண் குமார் வெ தந்தை பெயர்: வெங்கடாசலம் கா வீட்டு எண் : 233/255 , வயது : 24 பாலினம் : ஆண் | SXW1973510 Photo is available | 149 பெயர் : ராமசாமி தந்தை பெயர்: நடேசன் வீட்டு எண் : 233B வயது : 67 பாலினம் : ஆண் | SXW1361245 Photo is available |
| 150 பெயர் : ராஜாத்தி கணவர் பெயர்: ராமசாமி வீட்டு எண் : 233B வயது : 66 பாலினம் : பெண் | SXW1361252 Photo is available | 151 பெயர் : ரவி தந்தை பெயர்: ராமசாமி வீட்டு எண் : 233B வயது : 42 பாலினம் : ஆண் | JXX4871828 Photo is available | 152 பெயர் : ராமசாமி தந்தை பெயர்: இளையான் வீட்டு எண் : 234 வயது : 81 பாலினம் : ஆண் | JXX1836717 Photo is available |
| 153 பெயர் : கனகா கணவர் பெயர்: ராமசாமி வீட்டு எண் : 234 வயது : 76 பாலினம் : பெண் | JXX1836709 Photo is available | S 154 பெயர் : ஜெகதீசன் கணவர் பெயர்: ராமசாமி வீட்டு எண் : 234 வயது : 35 பாலினம் : பெண் | SXW0810895 Photo is available | S 155 பெயர் : சரஸ்வதி கணவர் பெயர்: ஜெகதீசன் வீட்டு எண் : 234 வயது : 33 பாலினம் : பெண் | SXW0810887 Photo is available |
| 156 பெயர் : கோவிந்து தந்தை பெயர்: கணபதி வீட்டு எண் : 235 வயது : 54 பாலினம் : ஆண் | JXX4745881 Photo is available | 157 பெயர் : கஸ்தூரி கணவர் பெயர்: கோவிந்து வீட்டு எண் : 235 வயது : 50 பாலினம் : பெண் | JXX3482494 Photo is available | 158 பெயர் : முருகன் தந்தை பெயர்: கணபதி வீட்டு எண் : 236 வயது : 50 பாலினம் : ஆண் | JXX1841675 Photo is available |
| 159 பெயர் : மஞ்சளா தந்தை பெயர்: முருகன் வீட்டு எண் : 236 வயது : 42 பாலினம் : பெண் | JXX3486636 Photo is available | 160 பெயர் : ராஜேஷ் மு தந்தை பெயர்: முருகன் வீட்டு எண் : 236 வயது : 20 பாலினம் : ஆண் | SXW2311934 Photo is available | 161 பெயர் : பிரியா தந்தை பெயர்: முருகன் வீட்டு எண் : 237 வயது : 22 பாலினம் : பெண் | SXW2109502 Photo is available |
| 162 பெயர் : குமார் தந்தை பெயர்: முத்து வீட்டு எண் : 238 வயது : 54 பாலினம் : ஆண் | JXX1841360 Photo is available | 163 பெயர் : ஜானகி கணவர் பெயர்: குமார் வீட்டு எண் : 238 வயது : 51 பாலினம் : பெண் | JXX1844430 Photo is available | 164 பெயர் : ரோஜா கணவர் பெயர்: கோவிந்தராஜி வீட்டு எண் : 239 வயது : 26 பாலினம் : பெண் | SXW1059559 Photo is available |
| 165 பெயர் : பிரியா கணவர் பெயர்: சுரேஷ் வீட்டு எண் : 239-1 வயது : 25 பாலினம் : பெண் | SXW2084317 Photo is available | 166 பெயர் : சின்னகுழந்தை கணவர் பெயர்: தேவேந்திரன் வீட்டு எண் : 240 வயது : 66 பாலினம் : பெண் | JXX1844448 Photo is available | 167 பெயர் : ஏழுமலை தந்தை பெயர்: தேவேந்திரன் வீட்டு எண் : 240 வயது : 42 பாலினம் : ஆண் | JXX4871836 Photo is available |
| 168 பெயர் : பாரதிராஜா தந்தை பெயர்: செல்வராஜ் வீட்டு எண் : 249 வயது : 30 பாலினம் : ஆண் | SXW0842864 Photo is available | 169 பெயர் : பாரதி தந்தை பெயர்: செல்வராஜ் வீட்டு எண் : 249 வயது : 29 பாலினம் : பெண் | SXW0842880 Photo is available | 170 பெயர் : சிவக்குமார் தந்தை பெயர்: சின்னராஜி வீட்டு எண் : 250 வயது : 44 பாலினம் : ஆண் | JXX2271419 Photo is available |

| | |
|---|--------------------|
| 171 | SXW0842898 |
| பெயர் : விஜயசங்கர் தந்தை பெயர்: கோவிந்தன் வீட்டு எண் : 253 வயது : 30 பாலினம் : ஆண் | Photo is available |

| | |
|---|--------------------|
| 172 | SXW0842872 |
| பெயர் : ராஜ்குமார் தந்தை பெயர்: கோவிந்தன் வீட்டு எண் : 253 வயது : 29 பாலினம் : ஆண் | Photo is available |

| | |
|---|--------------------|
| 173 | SXW0938571 |
| பெயர் : இந்துமதி தந்தை பெயர்: ராமராஜன் வீட்டு எண் : 253 வயது : 27 பாலினம் : பெண் | Photo is available |

| | |
|---|--------------------|
| 174 | SXW2192730 |
| பெயர் : சங்கவி தந்தை பெயர்: அன்பழகன் வீட்டு எண் : 568/2 வயது : 25 பாலினம் : பெண் | Photo is available |

| | |
|--|--------------------|
| 175 | SXW2325918 |
| பெயர் : சந்தியா அ தந்தை பெயர்: அன்பழகன் வீட்டு எண் : 723 வயது : 20 பாலினம் : பெண் | Photo is available |

| | | | | |
|-----|---|------------|--|--------------------|
| 176 | 6 | SXW2355253 | பெயர் : ஹேமா தந்தை பெயர்: ஏழுமலை வீட்டு எண் : 75 வயது : 18 பாலினம் : பெண் | Photo is available |
| 177 | 3 | SXW2375418 | பெயர் : விஜய்ஷ்ரி தந்தை பெயர்: தனபால் கோ வீட்டு எண் : 1 வயது : 19 பாலினம் : பெண் | Photo is available |
| 178 | 1 | SXW2375442 | பெயர் : வித்யா தாயின் பெயர்: பரிமளா வீட்டு எண் : 201 வயது : 19 பாலினம் : பெண் | Photo is available |
| 179 | 3 | SXW2375970 | பெயர் : ஜீவானந்தன் தந்தை பெயர்: குமார் வீட்டு எண் : 204 வயது : 19 பாலினம் : ஆண் | Photo is available |
| 180 | 1 | SXW2376085 | பெயர் : மோனிஷ் தாயின் பெயர்: அலமேலு வீட்டு எண் : 212 வயது : 18 பாலினம் : ஆண் | Photo is available |
| 181 | 7 | SXW2377893 | பெயர் : ராசி ஏழுமலை தந்தை பெயர்: ஏழுமலை வீட்டு எண் : 879 வயது : 19 பாலினம் : பெண் | Photo is available |

வாக்காளர் குறித்த விவரங்களின் சுருக்கம்

A) வாக்காளர்களின் எண்ணிக்கை

| | பட்டியலின் வகை | பட்டியல் விவரம் | வாக்காளர்களின் எண்ணிக்கை | | | | |
|-----|--|---------------------|---|------|------------------|---------|-----|
| | | | ஆண் | பெண் | மூன்றாம் பாலினம் | மொத்தம் | |
| I | அடிப்படைப் பட்டியல் | அடிப்படைப் பட்டியல் | 19-12-2025 அன்று வெளியிடப்பட்ட சிறப்பு தீவிரத் திருத்தம், 2026 இன் அடிப்படைப் பட்டியலோடு ஒருங்கிணைக்கப்பட்ட அத்திருத்தத்தின் சேர்த்தல்கள் அடங்கிய துணைப்பட்டியல் - 1, மற்றும் அதனையடுத்த 23-02-2026 முதல் 06-04-2026 வரையிலான தொடர் திருத்த காலத்தின் துணைப்பட்டியல் - 2 (துணைப்பட்டியல்கள் 1 மற்றும் 2 இல் உள்ள நீக்கங்களும் திருத்தங்களும் அடிப்படை பட்டியலில் குறியிடப்பட்டுள்ளன.) | 89 | 86 | 0 | 175 |
| II | சேர்த்தல் பட்டியல் | துணை பட்டியல் 1 | சிறப்பு தீவிர திருத்தம் 2026 | 2 | 4 | 0 | 6 |
| | | துணை பட்டியல் 2 | தொடர் திருத்தக் காலம், 2026 | 0 | 0 | 0 | 0 |
| | | | மொத்தம் | 2 | 4 | 0 | 6 |
| III | நீக்கல் பட்டியல் | துணை பட்டியல் 1 | சிறப்பு தீவிர திருத்தம் 2026 | 0 | 3 | 0 | 3 |
| | | துணை பட்டியல் 2 | தொடர் திருத்தக் காலம், 2026 | 0 | 0 | 0 | 0 |
| | | | மொத்தம் | 0 | 3 | 0 | 3 |
| IV | பாலினப் பிரிவில் மாற்றம் செய்வதால் ஏற்படும் வேறுபாடு | | | 0 | 0 | 0 | 0 |

| | | | | | | |
|--|------------------------------|--------------------------|----|----|---|-----|
| திருத்தங்களுக்கு பிறகு பட்டியலிலுள்ள நிகர வாக்காளர்களின் எண்ணிக்கை (I+II-III+IV) | | | 91 | 87 | 0 | 178 |
| B) திருத்தங்களின் எண்ணிக்கை | | | | | | |
| பட்டியலின் வகை | பட்டியல் விவரம் | திருத்தங்களின் எண்ணிக்கை | | | | |
| துணை பட்டியல் 1 | சிறப்பு தீவிர திருத்தம் 2026 | 2 | | | | |
| துணை பட்டியல் 2 | தொடர் திருத்தக் காலம், 2026 | 0 | | | | |
| | மொத்தம் | 2 | | | | |

வாக்காளர் பதிவு அலுவலரின்
கையொப்பம்

E- Expired, S- Shifted, R-Repeated, M - Missing, Q- Disqualified