



## வாக்காளர் பட்டியல் 2026 S22 தமிழ்நாடு

|                                                                                                                                                                                                                                                                                                    |                                                                                                                                                                                                                                                                                                                                                                                                                                                                                                                                                |                                             |      |                  |         |                              |                   |                 |           |               |          |                   |           |         |          |          |              |                       |                        |
|----------------------------------------------------------------------------------------------------------------------------------------------------------------------------------------------------------------------------------------------------------------------------------------------------|------------------------------------------------------------------------------------------------------------------------------------------------------------------------------------------------------------------------------------------------------------------------------------------------------------------------------------------------------------------------------------------------------------------------------------------------------------------------------------------------------------------------------------------------|---------------------------------------------|------|------------------|---------|------------------------------|-------------------|-----------------|-----------|---------------|----------|-------------------|-----------|---------|----------|----------|--------------|-----------------------|------------------------|
| சட்டமன்றத் தொகுதியின் எண். பெயர் மற்றும் ஒதுக்கீட்டுத்தகுதி நிலை : 71 - மயிலம் (பொது)                                                                                                                                                                                                              |                                                                                                                                                                                                                                                                                                                                                                                                                                                                                                                                                | பாகம் எண் : 35                              |      |                  |         |                              |                   |                 |           |               |          |                   |           |         |          |          |              |                       |                        |
| சட்டமன்றத் தொகுதி அடங்கியுள்ள நாடாளுமன்றத் தொகுதியின் எண். பெயர் மற்றும் ஒதுக்கீட்டுத்தகுதி நிலை : 12 - ஆரணி (பொது)                                                                                                                                                                                |                                                                                                                                                                                                                                                                                                                                                                                                                                                                                                                                                |                                             |      |                  |         |                              |                   |                 |           |               |          |                   |           |         |          |          |              |                       |                        |
| <b>1. திருத்தத்தின் விவரங்கள்</b>                                                                                                                                                                                                                                                                  |                                                                                                                                                                                                                                                                                                                                                                                                                                                                                                                                                |                                             |      |                  |         |                              |                   |                 |           |               |          |                   |           |         |          |          |              |                       |                        |
| திருத்தப்படும் ஆண்டு 2026<br>தகுதியேற்படுத்தும் நாள் 01-04-2026<br>திருத்தத்தின் வகை சிறப்பு தீவிர திருத்தம் 2026<br>பட்டியல் 06-04-2026<br>வெளியிடப்பட்ட நாள்                                                                                                                                     | <b>பட்டியல் விவரம்</b><br>19-12-2025 அன்று வெளியிடப்பட்ட சிறப்பு தீவிரத் திருத்தம், 2026 இன் அடிப்படைப் பட்டியலோடு ஒருங்கிணைக்கப்பட்ட அத்திருத்தத்தின் சேர்த்தல்கள் அடங்கிய துணைப்பட்டியல் - 1, மற்றும் அதனையடுத்த 23-02-2026 முதல் 06-04-2026 வரையிலான தொடர் திருத்த காலத்தின் துணைப்பட்டியல் - 2 (துணைப்பட்டியல்கள் 1 மற்றும் 2 இல் உள்ள நீக்கங்களும் திருத்தங்களும் அடிப்படை பட்டியலில் குறியிடப்பட்டுள்ளன.)                                                                                                                                |                                             |      |                  |         |                              |                   |                 |           |               |          |                   |           |         |          |          |              |                       |                        |
| <b>2. பாகத்தின் விவரங்கள் மற்றும் வாக்குச்சாவடிக்கான பரப்பளவு</b>                                                                                                                                                                                                                                  |                                                                                                                                                                                                                                                                                                                                                                                                                                                                                                                                                |                                             |      |                  |         |                              |                   |                 |           |               |          |                   |           |         |          |          |              |                       |                        |
| <b>இந்த பாகத்தில், பாகத்தின் கீழ் வரும் பிரிவின் எண் மற்றும் பெயர்</b>                                                                                                                                                                                                                             |                                                                                                                                                                                                                                                                                                                                                                                                                                                                                                                                                |                                             |      |                  |         |                              |                   |                 |           |               |          |                   |           |         |          |          |              |                       |                        |
| 1-சேதுவராயநல்லூர் (வ.கி) & அவ்பூர் (ஊ), பஜனை கோயில் தெரு<br>2-சேதுவராயநல்லூர் (வ.கி) & அவ்பூர் (ஊ), பிள்ளையார் கோயில் தெரு<br>3-சேதுவராயநல்லூர் (வ.கி) & அவ்பூர் (ஊ), குளக்கரை தெரு<br>4-சேதுவராயநல்லூர் (வ.கி) & அவ்பூர் (ஊ), வாய்க்கால் தெரு<br>5-சேதுவராயநல்லூர் (வ.கி) & அவ்பூர் (ஊ), காலனி    | <table border="1" style="width: 100%; border-collapse: collapse;"> <tr> <td style="width: 60%;">முக்கிய நகரம்/கிராமம் வார்டு</td> <td style="width: 40%;">: சேதுவராயநல்லூர்</td> </tr> <tr> <td>அஞ்சல் அலுவலகம்</td> <td>: அவியூர்</td> </tr> <tr> <td>காவல் நிலையம்</td> <td>: செஞ்சி</td> </tr> <tr> <td>பஞ்சாயத்து வட்டம்</td> <td>: அவியூர்</td> </tr> <tr> <td>கோட்டம்</td> <td>: செஞ்சி</td> </tr> <tr> <td>மாவட்டம்</td> <td>: திண்டிவனம்</td> </tr> <tr> <td>அஞ்சல் குறியீட்டு எண்</td> <td>: விழுப்புரம் : 604203</td> </tr> </table> |                                             |      |                  |         | முக்கிய நகரம்/கிராமம் வார்டு | : சேதுவராயநல்லூர் | அஞ்சல் அலுவலகம் | : அவியூர் | காவல் நிலையம் | : செஞ்சி | பஞ்சாயத்து வட்டம் | : அவியூர் | கோட்டம் | : செஞ்சி | மாவட்டம் | : திண்டிவனம் | அஞ்சல் குறியீட்டு எண் | : விழுப்புரம் : 604203 |
| முக்கிய நகரம்/கிராமம் வார்டு                                                                                                                                                                                                                                                                       | : சேதுவராயநல்லூர்                                                                                                                                                                                                                                                                                                                                                                                                                                                                                                                              |                                             |      |                  |         |                              |                   |                 |           |               |          |                   |           |         |          |          |              |                       |                        |
| அஞ்சல் அலுவலகம்                                                                                                                                                                                                                                                                                    | : அவியூர்                                                                                                                                                                                                                                                                                                                                                                                                                                                                                                                                      |                                             |      |                  |         |                              |                   |                 |           |               |          |                   |           |         |          |          |              |                       |                        |
| காவல் நிலையம்                                                                                                                                                                                                                                                                                      | : செஞ்சி                                                                                                                                                                                                                                                                                                                                                                                                                                                                                                                                       |                                             |      |                  |         |                              |                   |                 |           |               |          |                   |           |         |          |          |              |                       |                        |
| பஞ்சாயத்து வட்டம்                                                                                                                                                                                                                                                                                  | : அவியூர்                                                                                                                                                                                                                                                                                                                                                                                                                                                                                                                                      |                                             |      |                  |         |                              |                   |                 |           |               |          |                   |           |         |          |          |              |                       |                        |
| கோட்டம்                                                                                                                                                                                                                                                                                            | : செஞ்சி                                                                                                                                                                                                                                                                                                                                                                                                                                                                                                                                       |                                             |      |                  |         |                              |                   |                 |           |               |          |                   |           |         |          |          |              |                       |                        |
| மாவட்டம்                                                                                                                                                                                                                                                                                           | : திண்டிவனம்                                                                                                                                                                                                                                                                                                                                                                                                                                                                                                                                   |                                             |      |                  |         |                              |                   |                 |           |               |          |                   |           |         |          |          |              |                       |                        |
| அஞ்சல் குறியீட்டு எண்                                                                                                                                                                                                                                                                              | : விழுப்புரம் : 604203                                                                                                                                                                                                                                                                                                                                                                                                                                                                                                                         |                                             |      |                  |         |                              |                   |                 |           |               |          |                   |           |         |          |          |              |                       |                        |
| <b>3. வாக்குச் சாவடியின் விவரங்கள்</b>                                                                                                                                                                                                                                                             |                                                                                                                                                                                                                                                                                                                                                                                                                                                                                                                                                |                                             |      |                  |         |                              |                   |                 |           |               |          |                   |           |         |          |          |              |                       |                        |
| <b>வாக்குச் சாவடியின் எண் மற்றும் பெயர் :</b><br>35 - ஊராட்சி ஒன்றிய தொடக்கப்பள்ளி, வடக்கு கட்டிடம் மேற்கு பகுதி தெற்கு முகம், சேதுவராயநல்லூர்-604202<br><br><b>வாக்குச் சாவடியின் முகவரி :</b><br>ஊராட்சி ஒன்றிய தொடக்கப்பள்ளி, வடக்கு கட்டிடம் மேற்கு பகுதி தெற்கு முகம், சேதுவராயநல்லூர்-604202 | <b>வாக்குச் சாவடியின் வகைப்பாடு (ஆண்/பெண்/பொது)</b>                                                                                                                                                                                                                                                                                                                                                                                                                                                                                            | <b>பொது</b>                                 |      |                  |         |                              |                   |                 |           |               |          |                   |           |         |          |          |              |                       |                        |
|                                                                                                                                                                                                                                                                                                    |                                                                                                                                                                                                                                                                                                                                                                                                                                                                                                                                                | <b>துணை வாக்குச் சாவடிகளின் எண்ணிக்கை :</b> |      | 0                |         |                              |                   |                 |           |               |          |                   |           |         |          |          |              |                       |                        |
| <b>4. வாக்காளர்களின் எண்ணிக்கை</b>                                                                                                                                                                                                                                                                 |                                                                                                                                                                                                                                                                                                                                                                                                                                                                                                                                                |                                             |      |                  |         |                              |                   |                 |           |               |          |                   |           |         |          |          |              |                       |                        |
| தொடங்கும் வரிசை எண்                                                                                                                                                                                                                                                                                | முடியும் வரிசை எண்.                                                                                                                                                                                                                                                                                                                                                                                                                                                                                                                            | <b>நிகர வாக்காளர்களின் எண்ணிக்கை</b>        |      |                  |         |                              |                   |                 |           |               |          |                   |           |         |          |          |              |                       |                        |
|                                                                                                                                                                                                                                                                                                    |                                                                                                                                                                                                                                                                                                                                                                                                                                                                                                                                                | ஆண்                                         | பெண் | மூன்றாம் பாலினம் | மொத்தம் |                              |                   |                 |           |               |          |                   |           |         |          |          |              |                       |                        |
| 1                                                                                                                                                                                                                                                                                                  | 418                                                                                                                                                                                                                                                                                                                                                                                                                                                                                                                                            | 211                                         | 206  | 0                | 417     |                              |                   |                 |           |               |          |                   |           |         |          |          |              |                       |                        |

வாக்காளர் பதிவு அலுவலரின்  
கையொப்பம்

Nazri Naksha

Google Map View

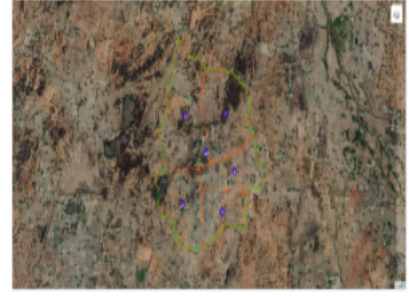

Polling Station Building Front View

Polling Station Front View



Cad View

Key MAP View

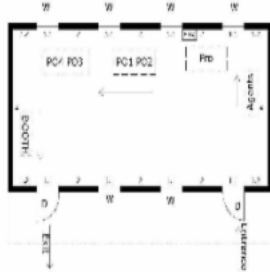

| Minimum basic facility (Review ✓) | Water | Ramp | Plug Points | Toilet | Health care |
|-----------------------------------|-------|------|-------------|--------|-------------|
| ✓                                 | ✓     | ✓    | ✓           | ✓      |             |

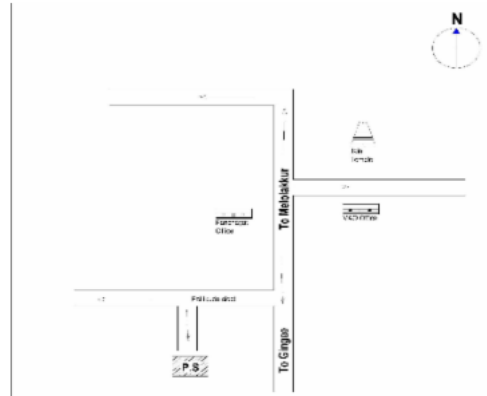

|                                                                                                                                  |            |                                                                                                                                  |            |                                                                                                                                  |            |
|----------------------------------------------------------------------------------------------------------------------------------|------------|----------------------------------------------------------------------------------------------------------------------------------|------------|----------------------------------------------------------------------------------------------------------------------------------|------------|
| 1<br>பெயர் : பூந்தரன்<br>தந்தை பெயர் : கெங்காதரன்<br>வீட்டு எண் : 5<br>வயது : 55 பாலினம் : ஆண்<br>Photo is available             | RHR1118025 | 2<br>பெயர் : வெங்கடேசன்<br>தந்தை பெயர் : கெங்காதரன்<br>வீட்டு எண் : 5<br>வயது : 51 பாலினம் : ஆண்<br>Photo is available           | CPC5308515 | 3<br>பெயர் : கீதா<br>கணவர் பெயர் : ஷ்ரீதரன்<br>வீட்டு எண் : 5<br>வயது : 42 பாலினம் : பெண்<br>Photo is available                  | CPC5384847 |
| 4<br>பெயர் : நளினி<br>கணவர் பெயர் : வெங்கடேசன்<br>வீட்டு எண் : 5<br>வயது : 36 பாலினம் : பெண்<br>Photo is available               | RHR0583724 | 5<br>பெயர் : ஜீவிதா<br>தந்தை பெயர் : பூந்தரன்<br>வீட்டு எண் : 5<br>வயது : 24 பாலினம் : பெண்<br>Photo is available                | RHR1768316 | 6<br>பெயர் : கோகுள கிருஷ்ணன் ஸ்<br>தந்தை பெயர் : பூந்தரன் ஜி<br>வீட்டு எண் : 05<br>வயது : 21 பாலினம் : ஆண்<br>Photo is available | RHR2007813 |
| 7<br>பெயர் : பத்தராட்சியம்மாள்<br>கணவர் பெயர் : சின்னதம்பி<br>வீட்டு எண் : 6/2<br>வயது : 80 பாலினம் : பெண்<br>Photo is available | RHR1048875 | 8<br>பெயர் : குபேந்திரன்<br>தந்தை பெயர் : ராமதாஸ்<br>வீட்டு எண் : 7<br>வயது : 61 பாலினம் : ஆண்<br>Photo is available             | RHR0321810 | 9<br>பெயர் : விஜயலட்சுமி<br>கணவர் பெயர் : குபேந்திரன்<br>வீட்டு எண் : 7<br>வயது : 51 பாலினம் : பெண்<br>Photo is available        | RHR0321786 |
| 10<br>பெயர் : கஸ்தூரியம்மாள்<br>கணவர் பெயர் : முனுசாமி<br>வீட்டு எண் : 9<br>வயது : 83 பாலினம் : பெண்<br>Photo is available       | RHR1118066 | 11<br>பெயர் : குப்பாபாய்<br>கணவர் பெயர் : கிருஷ்ணமூர்த்தி<br>வீட்டு எண் : 10-6<br>வயது : 51 பாலினம் : பெண்<br>Photo is available | CPC5384854 | 12<br>பெயர் : சங்கீதா<br>தந்தை பெயர் : கிருஷ்ணமூர்த்தி<br>வீட்டு எண் : 10-6<br>வயது : 26 பாலினம் : பெண்<br>Photo is available    | RHR0980144 |
| 13<br>பெயர் : சுசீலா<br>கணவர் பெயர் : ராமதாஸ்<br>வீட்டு எண் : 11<br>வயது : 81 பாலினம் : பெண்<br>Photo is available               | CPC1064005 | 14<br>பெயர் : ரவிச்சந்திரன்<br>தந்தை பெயர் : கலியப்பெருமாள்<br>வீட்டு எண் : 11<br>வயது : 53 பாலினம் : ஆண்<br>Photo is available  | CPC5384888 | 15<br>பெயர் : ராமமூர்த்தி ரா<br>தந்தை பெயர் : ராமதாஸ்<br>வீட்டு எண் : 11<br>வயது : 49 பாலினம் : ஆண்<br>Photo is available        | RHR1118074 |
| 16<br>பெயர் : தேவிகலா<br>கணவர் பெயர் : ரவிச்சந்திரன்<br>வீட்டு எண் : 11<br>வயது : 43 பாலினம் : பெண்<br>Photo is available        | RHR0210245 | 17<br>பெயர் : விஷ்ணுபிரபா<br>தந்தை பெயர் : ரவிச்சந்திரன்<br>வீட்டு எண் : 11<br>வயது : 22 பாலினம் : பெண்<br>Photo is available    | RHR1888452 | 18<br>பெயர் : கலியப்பெருமாள்<br>தந்தை பெயர் : சுந்தராஜலு<br>வீட்டு எண் : 12<br>வயது : 63 பாலினம் : ஆண்<br>Photo is available     | RHR1118082 |
| 19<br>பெயர் : சுமதி<br>கணவர் பெயர் : கலியப்பெருமாள்<br>வீட்டு எண் : 12<br>வயது : 58 பாலினம் : பெண்<br>Photo is available         | CPC1063940 | 20<br>பெயர் : சீனுவாசன்<br>தந்தை பெயர் : கோவிந்தசாமி<br>வீட்டு எண் : 12-1<br>வயது : 53 பாலினம் : ஆண்<br>Photo is available       | CPC5526371 | 21<br>பெயர் : உமா<br>கணவர் பெயர் : சீனுவாசன்<br>வீட்டு எண் : 12-1<br>வயது : 46 பாலினம் : பெண்<br>Photo is available              | CPC5526389 |
| 22<br>பெயர் : கலியப்பெருமாள்<br>தந்தை பெயர் : கோவிந்தசாமி<br>வீட்டு எண் : 14<br>வயது : 63 பாலினம் : ஆண்<br>Photo is available    | RHR1118116 | 23<br>பெயர் : தனுசு<br>தந்தை பெயர் : ரங்கையன்<br>வீட்டு எண் : 16<br>வயது : 69 பாலினம் : ஆண்<br>Photo is available                | CPC1063916 | 24<br>பெயர் : குமாரி<br>கணவர் பெயர் : தனுசு<br>வீட்டு எண் : 16<br>வயது : 63 பாலினம் : பெண்<br>Photo is available                 | CPC1063932 |
| 25<br>பெயர் : சரளா<br>கணவர் பெயர் : தனுசு<br>வீட்டு எண் : 16<br>வயது : 49 பாலினம் : பெண்<br>Photo is available                   | CPC5384912 | 26<br>பெயர் : பத்வச்சலு<br>தந்தை பெயர் : கிஸ்டப்பன்<br>வீட்டு எண் : 18<br>வயது : 68 பாலினம் : ஆண்<br>Photo is available          | CPC5384920 | 27<br>பெயர் : பூங்கோல்<br>கணவர் பெயர் : சின்னதம்பி<br>வீட்டு எண் : 18<br>வயது : 63 பாலினம் : பெண்<br>Photo is available          | RHR1118132 |
| 28<br>பெயர் : அருணா<br>தந்தை பெயர் : ரகோத்தமன்<br>வீட்டு எண் : 18<br>வயது : 30 பாலினம் : பெண்<br>Photo is available              | RHR0649178 | 29<br>பெயர் : பேபியம்மாள்<br>கணவர் பெயர் : வெங்கிடேசன்<br>வீட்டு எண் : 19<br>வயது : 68 பாலினம் : பெண்<br>Photo is available      | RHR1118140 | 30<br>பெயர் : தேவி<br>தாயின் பெயர் : பேபியம்மாள்<br>வீட்டு எண் : 19<br>வயது : 46 பாலினம் : பெண்<br>Photo is available            | CPC1351444 |

|                                                                                                    |                                  |                                                                                                        |                                  |                                                                                                         |                                  |
|----------------------------------------------------------------------------------------------------|----------------------------------|--------------------------------------------------------------------------------------------------------|----------------------------------|---------------------------------------------------------------------------------------------------------|----------------------------------|
| 31<br>பெயர் : அஞ்சலா<br>கணவர் பெயர்: தசரதன்<br>வீட்டு எண் : 20<br>வயது : 61 பாலினம் : பெண்         | RHR0321844<br>Photo is available | 32<br>பெயர் : ரகோத்தமன்<br>தந்தை பெயர்: முத்துராமலு<br>வீட்டு எண் : 21<br>வயது : 68 பாலினம் : ஆண்      | RHR1118157<br>Photo is available | 33<br>பெயர் : ராஜலட்சுமி<br>கணவர் பெயர்: ரகோத்தமன்<br>வீட்டு எண் : 21<br>வயது : 58 பாலினம் : பெண்       | RHR1118165<br>Photo is available |
| 34<br>பெயர் : ஸ்ரீ ராமலு<br>தந்தை பெயர்: முத்துராமலு<br>வீட்டு எண் : 21<br>வயது : 56 பாலினம் : ஆண் | RHR1118173<br>Photo is available | 35<br>பெயர் : ஜெயலட்சுமி<br>கணவர் பெயர்: ஸ்ரீராமலு<br>வீட்டு எண் : 21<br>வயது : 46 பாலினம் : பெண்      | CPC5314786<br>Photo is available | 36<br>பெயர் : ராஜசேகர்<br>தந்தை பெயர்: ரகோத்தமன்<br>வீட்டு எண் : 21<br>வயது : 34 பாலினம் : ஆண்          | RHR0210252<br>Photo is available |
| 37<br>பெயர் : ராதிகா<br>தந்தை பெயர்: ரகோத்தமன்<br>வீட்டு எண் : 21<br>வயது : 34 பாலினம் : பெண்      | RHR0210260<br>Photo is available | 38<br>பெயர் : தீனதயாளன்<br>தந்தை பெயர்: ஸ்ரீராமலு<br>வீட்டு எண் : 21<br>வயது : 24 பாலினம் : ஆண்        | RHR1767151<br>Photo is available | 39<br>பெயர் : சாந்தலக்ஷ்மி<br>தந்தை பெயர்: ஸ்ரீராமலு<br>வீட்டு எண் : 21/18<br>வயது : 26 பாலினம் : பெண்  | RHR0961219<br>Photo is available |
| 40<br>பெயர் : சம்பத்து<br>தந்தை பெயர்: முத்தியால்<br>வீட்டு எண் : 22<br>வயது : 64 பாலினம் : ஆண்    | RHR1118199<br>Photo is available | 41<br>பெயர் : கஸ்தூரி<br>கணவர் பெயர்: சம்பத்து<br>வீட்டு எண் : 22<br>வயது : 58 பாலினம் : பெண்          | RHR1118207<br>Photo is available | 42<br>பெயர் : தனலட்சுமி<br>கணவர் பெயர்: மோகன்<br>வீட்டு எண் : 22<br>வயது : 58 பாலினம் : பெண்            | CPC1063882<br>Photo is available |
| 43<br>பெயர் : அரி கிருஷ்ணன்<br>தந்தை பெயர்: சம்பத்<br>வீட்டு எண் : 22<br>வயது : 28 பாலினம் : ஆண்   | RHR0825414<br>Photo is available | 44<br>பெயர் : மோகன்<br>தந்தை பெயர்: முத்தியால்<br>வீட்டு எண் : 24<br>வயது : 61 பாலினம் : ஆண்           | RHR1118215<br>Photo is available | 45<br>பெயர் : தமிழ்செல்வி<br>கணவர் பெயர்: ஐயச்சந்திரன்<br>வீட்டு எண் : 26<br>வயது : 54 பாலினம் : பெண்   | CPC5526439<br>Photo is available |
| 46<br>பெயர் : ஜெயசந்திரன்<br>தந்தை பெயர்: ராணி<br>வீட்டு எண் : 26<br>வயது : 53 பாலினம் : ஆண்       | RHR1178573<br>Photo is available | 47<br>பெயர் : வெங்கலாம்பாள்<br>கணவர் பெயர்: வேணு<br>வீட்டு எண் : 27<br>வயது : 73 பாலினம் : பெண்        | RHR1178581<br>Photo is available | 48<br>பெயர் : ராஜா<br>தாயின் பெயர்: வெங்கலாம்பாள்<br>வீட்டு எண் : 27<br>வயது : 43 பாலினம் : ஆண்         | CPC5595111<br>Photo is available |
| 49<br>பெயர் : ஜானகி<br>கணவர் பெயர்: வீரராகவன்<br>வீட்டு எண் : 28<br>வயது : 73 பாலினம் : பெண்       | CPC5384946<br>Photo is available | 50<br>பெயர் : ரவிச்சந்திரன்<br>தந்தை பெயர்: வீரராகவன்<br>வீட்டு எண் : 28<br>வயது : 56 பாலினம் : ஆண்    | RHR1178599<br>Photo is available | 51<br>பெயர் : இராஜாராம்<br>தந்தை பெயர்: தாமோதரன்<br>வீட்டு எண் : 29<br>வயது : 50 பாலினம் : ஆண்          | CPC5595129<br>Photo is available |
| 52<br>பெயர் : மகாலட்சுமி<br>கணவர் பெயர்: பரந்தாமன்<br>வீட்டு எண் : 29<br>வயது : 42 பாலினம் : பெண்  | CPC5606330<br>Photo is available | 53<br>பெயர் : லோகம்மாள்<br>கணவர் பெயர்: சேசாசலம்<br>வீட்டு எண் : 32<br>வயது : 83 பாலினம் : பெண்        | RHR1178623<br>Photo is available | 54<br>பெயர் : ராமச்சந்திரன்<br>தந்தை பெயர்: சேசாசலம்<br>வீட்டு எண் : 32<br>வயது : 58 பாலினம் : ஆண்      | RHR1184084<br>Photo is available |
| 55<br>பெயர் : பரந்தாமன்<br>தந்தை பெயர்: சேசாசலம்<br>வீட்டு எண் : 32<br>வயது : 56 பாலினம் : ஆண்     | RHR1184092<br>Photo is available | 56<br>பெயர் : ஸ்ரீஜெயந்தி<br>கணவர் பெயர்: ராமச்சந்திரன்<br>வீட்டு எண் : 32<br>வயது : 52 பாலினம் : பெண் | CPC5526447<br>Photo is available | 57<br>பெயர் : விக்னெஷ்வரன்<br>தந்தை பெயர்: இராமச்சந்திரன்<br>வீட்டு எண் : 32<br>வயது : 25 பாலினம் : ஆண் | RHR1035419<br>Photo is available |
| 58<br>பெயர் : பிரசன்னா<br>தந்தை பெயர்: ராமச்சந்திரன்<br>வீட்டு எண் : 32<br>வயது : 24 பாலினம் : ஆண் | RHR1815455<br>Photo is available | 59<br>பெயர் : கண்ணன்<br>தந்தை பெயர்: பரந்தாமன்<br>வீட்டு எண் : 32<br>வயது : 22 பாலினம் : ஆண்           | RHR1888213<br>Photo is available | 60<br>பெயர் : கீர்த்தனா ப<br>தந்தை பெயர்: பரந்தாமன்<br>வீட்டு எண் : 32/27<br>வயது : 25 பாலினம் : பெண்   | RHR1035401<br>Photo is available |

|                                                                                                                              |            |                                                                                                                               |            |                                                                                                                               |            |
|------------------------------------------------------------------------------------------------------------------------------|------------|-------------------------------------------------------------------------------------------------------------------------------|------------|-------------------------------------------------------------------------------------------------------------------------------|------------|
| 61<br>பெயர் : ரேணுகா<br>கணவர் பெயர்: கேசவலு<br>வீட்டு எண் : 34<br>வயது : 64 பாலினம் : பெண்<br>Photo is available             | RHR1184100 | 62<br>பெயர் : துர்காதேவி<br>தந்தை பெயர்: சேகர்<br>வீட்டு எண் : 34<br>வயது : 23 பாலினம் : பெண்<br>Photo is available           | RHR1841857 | 63<br>பெயர் : வேண்டாபாய்<br>கணவர் பெயர்: வெங்கடேசன்<br>வீட்டு எண் : 35<br>வயது : 48 பாலினம் : பெண்<br>Photo is available      | RHR0014084 |
| 64<br>பெயர் : செங்கல்ராயன்<br>தந்தை பெயர்: மதுரகலி<br>வீட்டு எண் : 38<br>வயது : 63 பாலினம் : ஆண்<br>Photo is available       | RHR1184118 | 65<br>பெயர் : வெங்கிடேசன்<br>தந்தை பெயர்: மதுரகலி<br>வீட்டு எண் : 38<br>வயது : 51 பாலினம் : ஆண்<br>Photo is available         | RHR1184126 | 66<br>பெயர் : கண்ணியம்மாள்<br>கணவர் பெயர்: ராமச்சந்திரன்<br>வீட்டு எண் : 41<br>வயது : 49 பாலினம் : பெண்<br>Photo is available | CPC5384961 |
| 67<br>பெயர் : ராமமூர்த்தி<br>தந்தை பெயர்: நம்மாழ்வார்<br>வீட்டு எண் : 41-39<br>வயது : 59 பாலினம் : ஆண்<br>Photo is available | RHR1184134 | 68<br>பெயர் : சுகந்தி<br>தந்தை பெயர்: ராமசந்திரன்<br>வீட்டு எண் : 41/39<br>வயது : 25 பாலினம் : பெண்<br>Photo is available     | RHR1007152 | 69<br>பெயர் : கண்ணதாசன்<br>தந்தை பெயர்: வெங்கடசாமி<br>வீட்டு எண் : 43<br>வயது : 68 பாலினம் : ஆண்<br>Photo is available        | RHR1184142 |
| 70<br>பெயர் : மல்லிகா<br>கணவர் பெயர்: கண்ணதாசன்<br>வீட்டு எண் : 43<br>வயது : 51 பாலினம் : பெண்<br>Photo is available         | RHR1184159 | 71<br>பெயர் : கீதா<br>தந்தை பெயர்: கண்ணதாசன்<br>வீட்டு எண் : 43<br>வயது : 28 பாலினம் : பெண்<br>Photo is available             | RHR0825430 | 72<br>பெயர் : சாந்தகுமார்<br>தந்தை பெயர்: கண்ணதாசன்<br>வீட்டு எண் : 43<br>வயது : 24 பாலினம் : ஆண்<br>Photo is available       | RHR1768324 |
| 73<br>பெயர் : பானுஅம்மா<br>கணவர் பெயர்: ஆனந்தன்<br>வீட்டு எண் : 44<br>வயது : 68 பாலினம் : பெண்<br>Photo is available         | RHR1184167 | 74<br>பெயர் : சுரேஷ்<br>தந்தை பெயர்: ஆனந்தன்<br>வீட்டு எண் : 44<br>வயது : 44 பாலினம் : ஆண்<br>Photo is available              | CPC5384979 | 75<br>பெயர் : உமா<br>கணவர் பெயர்: சுரேஷ்<br>வீட்டு எண் : 44<br>வயது : 39 பாலினம் : பெண்<br>Photo is available                 | CPC5315668 |
| 76<br>பெயர் : ரமணியம்மாள்<br>கணவர் பெயர்: தாமோதரன்<br>வீட்டு எண் : 45<br>வயது : 63 பாலினம் : பெண்<br>Photo is available      | CPC5384987 | 77<br>பெயர் : ராஜசேகர்<br>தந்தை பெயர்: தாமோதரன்<br>வீட்டு எண் : 45<br>வயது : 43 பாலினம் : ஆண்<br>Photo is available           | CPC1351451 | 78<br>பெயர் : இந்திரா<br>கணவர் பெயர்: பன்னீர்செல்வம்<br>வீட்டு எண் : 47<br>வயது : 58 பாலினம் : பெண்<br>Photo is available     | CPC5384995 |
| 79<br>பெயர் : யமுனா<br>கணவர் பெயர்: எத்திராஜலு<br>வீட்டு எண் : 48<br>வயது : 71 பாலினம் : பெண்<br>Photo is available          | RHR1184175 | 80<br>பெயர் : வச்சலா<br>கணவர் பெயர்: ராமதாஸ்<br>வீட்டு எண் : 52<br>வயது : 61 பாலினம் : பெண்<br>Photo is available             | RHR0014118 | 81<br>பெயர் : கோவிந்தன்<br>தந்தை பெயர்: ராமதாஸ்<br>வீட்டு எண் : 52<br>வயது : 36 பாலினம் : ஆண்<br>Photo is available           | RHR0014100 |
| 82<br>பெயர் : ரேவதி<br>தந்தை பெயர்: கோவிந்தன்<br>வீட்டு எண் : 52<br>வயது : 27 பாலினம் : பெண்<br>Photo is available           | RHR0941419 | 83<br>பெயர் : ராமச்சந்திரன்<br>தந்தை பெயர்: நம்மாழ்வார்<br>வீட்டு எண் : 53<br>வயது : 52 பாலினம் : ஆண்<br>Photo is available   | RHR1184209 | 84<br>பெயர் : தட்சனாமூர்த்தி<br>தந்தை பெயர்: ராமசந்திரன்<br>வீட்டு எண் : 53<br>வயது : 22 பாலினம் : ஆண்<br>Photo is available  | RHR1888189 |
| 85<br>பெயர் : செல்வராஜி<br>தந்தை பெயர்: கோவிந்தசாமி<br>வீட்டு எண் : 60<br>வயது : 81 பாலினம் : ஆண்<br>Photo is available      | CPC5385000 | 86<br>பெயர் : பங்காரு<br>கணவர் பெயர்: செல்வராஜி<br>வீட்டு எண் : 60<br>வயது : 71 பாலினம் : பெண்<br>Photo is available          | CPC5385018 | 87<br>பெயர் : நாகராஜன்<br>தந்தை பெயர்: செல்வராஜி<br>வீட்டு எண் : 60<br>வயது : 42 பாலினம் : ஆண்<br>Photo is available          | RHR0210278 |
| 88<br>பெயர் : விமலா<br>கணவர் பெயர்: அரிகிருஷ்ணன்<br>வீட்டு எண் : 62<br>வயது : 52 பாலினம் : பெண்<br>Photo is available        | CPC5385034 | 89<br>பெயர் : கிருஷ்ணராஜ்<br>தந்தை பெயர்: அரிகிருஷ்ணன்<br>வீட்டு எண் : 62/51<br>வயது : 26 பாலினம் : ஆண்<br>Photo is available | RHR1006816 | 90<br>பெயர் : வச்சலா<br>கணவர் பெயர்: நம்மாழ்வார்<br>வீட்டு எண் : 63<br>வயது : 73 பாலினம் : பெண்<br>Photo is available         | RHR1184233 |

|                                                                                                              |                                  |                                                                                                              |                                  |                                                                                                       |                                  |
|--------------------------------------------------------------------------------------------------------------|----------------------------------|--------------------------------------------------------------------------------------------------------------|----------------------------------|-------------------------------------------------------------------------------------------------------|----------------------------------|
| 91<br>பெயர் : ராமதாசு<br>தந்தை பெயர்: நரசிம்மலு<br>வீட்டு எண் : 64<br>வயது : 77 பாலினம் : ஆண்                | RHR1184241<br>Photo is available | 92<br>பெயர் : கார்த்திகேயன்<br>தந்தை பெயர்: வெங்கடேசன்<br>வீட்டு எண் : 66<br>வயது : 36 பாலினம் : ஆண்         | RHR0210286<br>Photo is available | # 93<br>பெயர் : குருமூர்த்தி<br>தந்தை பெயர்: வெங்கடேசன்<br>வீட்டு எண் : 66<br>வயது : 33 பாலினம் : ஆண் | RHR0389395<br>Photo is available |
| 94<br>பெயர் : சரோஜா<br>கணவர் பெயர்: கோவிந்தசாமி<br>வீட்டு எண் : 67<br>வயது : 88 பாலினம் : பெண்               | RHR1184258<br>Photo is available | 95<br>பெயர் : வெங்கட்ராமன்<br>தந்தை பெயர்: ஆளவந்தார்<br>வீட்டு எண் : 68<br>வயது : 52 பாலினம் : ஆண்           | RHR1184290<br>Photo is available | 96<br>பெயர் : நிவேதா<br>தந்தை பெயர்: வெங்கட்ராமன்<br>வீட்டு எண் : 68<br>வயது : 21 பாலினம் : பெண்      | RHR1936806<br>Photo is available |
| 97<br>பெயர் : நித்திஷ் குமார்<br>தந்தை பெயர்: வெங்கட்ராமன்<br>வீட்டு எண் : 68<br>வயது : 20 பாலினம் : ஆண்     | RHR1976398<br>Photo is available | 98<br>பெயர் : ரேகா<br>கணவர் பெயர்: வெங்கட்ராமன்<br>வீட்டு எண் : 68-57<br>வயது : 38 பாலினம் : பெண்            | RHR0014126<br>Photo is available | 99<br>பெயர் : புருசோத்தமன்<br>தந்தை பெயர்: ஜெயராமன்<br>வீட்டு எண் : 69<br>வயது : 89 பாலினம் : ஆண்     | RHR1184308<br>Photo is available |
| 100<br>பெயர் : நுக்கம்மாள்<br>கணவர் பெயர்: புருசோத்தமன்<br>வீட்டு எண் : 69<br>வயது : 73 பாலினம் : பெண்       | RHR1184316<br>Photo is available | 101<br>பெயர் : வெங்கடேசன்<br>தந்தை பெயர்: புருசோத்தமன்<br>வீட்டு எண் : 69<br>வயது : 60 பாலினம் : ஆண்         | RHR1184324<br>Photo is available | 102<br>பெயர் : ஜோதி<br>கணவர் பெயர்: சத்தியநாராயணன்<br>வீட்டு எண் : 69<br>வயது : 59 பாலினம் : பெண்     | CPC1351469<br>Photo is available |
| 103<br>பெயர் : பிரபு<br>தந்தை பெயர்: புருஷோத்தமன்<br>வீட்டு எண் : 69<br>வயது : 58 பாலினம் : ஆண்              | CPC5526496<br>Photo is available | 104<br>பெயர் : லலிதா<br>கணவர் பெயர்: வெங்கடேசன்<br>வீட்டு எண் : 69<br>வயது : 54 பாலினம் : பெண்               | CPC1329218<br>Photo is available | 105<br>பெயர் : புஷ்பா<br>கணவர் பெயர்: புருஷோத்தமன்<br>வீட்டு எண் : 69<br>வயது : 53 பாலினம் : பெண்     | CPC1329226<br>Photo is available |
| 106<br>பெயர் : சத்தியநாராயணன்<br>தந்தை பெயர்: புருசோத்தமன்<br>வீட்டு எண் : 69<br>வயது : 51 பாலினம் : ஆண்     | CPC5314885<br>Photo is available | 107<br>பெயர் : சரளா<br>கணவர் பெயர்: பிரபு<br>வீட்டு எண் : 69<br>வயது : 45 பாலினம் : பெண்                     | CPC1329234<br>Photo is available | 108<br>பெயர் : சந்தியா<br>தந்தை பெயர்: சத்தியநாராயணன்<br>வீட்டு எண் : 69<br>வயது : 25 பாலினம் : பெண்  | RHR2037794<br>Photo is available |
| 109<br>பெயர் : சந்தோஷ் குமார்<br>தந்தை பெயர்: சத்யநாராயணன்<br>வீட்டு எண் : 69<br>வயது : 23 பாலினம் : ஆண்     | RHR1847045<br>Photo is available | 110<br>பெயர் : தட்சணாமூர்த்தி<br>தந்தை பெயர்: வரதராஜநாயுடு<br>வீட்டு எண் : 72<br>வயது : 60 பாலினம் : ஆண்     | TVC0080036<br>Photo is available | 111<br>பெயர் : திலகம்<br>கணவர் பெயர்: தட்சணாமூர்த்தி<br>வீட்டு எண் : 72<br>வயது : 58 பாலினம் : பெண்   | TVC0080051<br>Photo is available |
| 112<br>பெயர் : சவிதா<br>கணவர் பெயர்: தங்கராஜ்<br>வீட்டு எண் : 75<br>வயது : 27 பாலினம் : பெண்                 | RHR1926757<br>Photo is available | 113<br>பெயர் : ஸ்ரீலட்சுமிநாராயணன்<br>தந்தை பெயர்: குபேந்திரன்<br>வீட்டு எண் : 75<br>வயது : 22 பாலினம் : ஆண் | RHR1926229<br>Photo is available | 114<br>பெயர் : விஜயா<br>கணவர் பெயர்: ஏகாம்பரம்<br>வீட்டு எண் : 76<br>வயது : 38 பாலினம் : பெண்         | SCY1265495<br>Photo is available |
| 115<br>பெயர் : பிரியா<br>தந்தை பெயர்: கேசவன்<br>வீட்டு எண் : 93-1<br>வயது : 23 பாலினம் : பெண்                | RHR1818699<br>Photo is available | 116<br>பெயர் : சூதா<br>கணவர் பெயர்: மேகநாதன்<br>வீட்டு எண் : 98<br>வயது : 33 பாலினம் : பெண்                  | XKY0768788<br>Photo is available | 117<br>பெயர் : ஸ்ரீவித்யா<br>தந்தை பெயர்: முருகதாஸ்<br>வீட்டு எண் : 98<br>வயது : 23 பாலினம் : பெண்    | RHR1816438<br>Photo is available |
| 118<br>பெயர் : தமிழ்ச்செல்வி<br>கணவர் பெயர்: கிருஷ்ணமூர்த்தி<br>வீட்டு எண் : 104<br>வயது : 30 பாலினம் : பெண் | RHR0583732<br>Photo is available | 119<br>பெயர் : ஜிவதர்ஷினி<br>கணவர் பெயர்: பாண்டியன்<br>வீட்டு எண் : 108<br>வயது : 25 பாலினம் : பெண்          | RHR1870559<br>Photo is available | 120<br>பெயர் : பார்வதி<br>தந்தை பெயர்: லட்சுமணன்<br>வீட்டு எண் : 108B<br>வயது : 22 பாலினம் : பெண்     | TYQ2716553<br>Photo is available |

|                                                                                                                                                                 |                                                                                                                                                                    |                                                                                                                                                                   |
|-----------------------------------------------------------------------------------------------------------------------------------------------------------------|--------------------------------------------------------------------------------------------------------------------------------------------------------------------|-------------------------------------------------------------------------------------------------------------------------------------------------------------------|
| <p>121</p> <p>RHR1818525</p> <p>பெயர் : தீனதயாளன்<br/>தந்தை பெயர்: வெங்கடேசன்<br/>வீட்டு எண் : 120<br/>வயது : 23 பாலினம் : ஆண்</p> <p>Photo is available</p>    | <p>122</p> <p>RHR18170393</p> <p>பெயர் : சுகன்யா<br/>தந்தை பெயர்: சம்பத்<br/>வீட்டு எண் : 133<br/>வயது : 23 பாலினம் : பெண்</p> <p>Photo is available</p>           | <p>123</p> <p>RHR18146096</p> <p>பெயர் : சுதர்சன்<br/>தந்தை பெயர்: கோதண்டம்<br/>வீட்டு எண் : 170<br/>வயது : 23 பாலினம் : ஆண்</p> <p>Photo is available</p>        |
| <p>124</p> <p>AZZ5405089</p> <p>பெயர் : சேகர்<br/>தந்தை பெயர்: வரதராஜன்<br/>வீட்டு எண் : 3<br/>வயது : 64 பாலினம் : ஆண்</p> <p>Photo is available</p>            | <p>125</p> <p>RHR1041086</p> <p>பெயர் : ஜெயகுமார்<br/>தந்தை பெயர்: ராமச்சந்திரன்<br/>வீட்டு எண் : எண் 34<br/>வயது : 57 பாலினம் : ஆண்</p> <p>Photo is available</p> | <p>126</p> <p>RHR1041060</p> <p>பெயர் : விஜயலட்சுமி<br/>கணவர் பெயர்: ஜெயகுமார்<br/>வீட்டு எண் : எண் 34<br/>வயது : 44 பாலினம் : பெண்</p> <p>Photo is available</p> |
| <p>127</p> <p>RHR1041011</p> <p>பெயர் : சூஜாதா<br/>கணவர் பெயர்: ரமேஷ் பாபு<br/>வீட்டு எண் : எண் 34 எ<br/>வயது : 55 பாலினம் : பெண்</p> <p>Photo is available</p> |                                                                                                                                                                    |                                                                                                                                                                   |

|                                                                                                                                  |            |                                                                                                                         |            |                                                                                                                               |            |
|----------------------------------------------------------------------------------------------------------------------------------|------------|-------------------------------------------------------------------------------------------------------------------------|------------|-------------------------------------------------------------------------------------------------------------------------------|------------|
| 128<br>பெயர் : மலர்<br>கணவர் பெயர்: ரமேஷ்<br>வீட்டு எண் : 1<br>வயது : 39 பாலினம் : பெண்<br>Photo is available                    | RHR0139667 | 129<br>பெயர் : பரிமளா<br>கணவர் பெயர்: தனவேல்<br>வீட்டு எண் : 2<br>வயது : 48 பாலினம் : பெண்<br>Photo is available        | RHR0139675 | 130<br>பெயர் : செந்தில்வேல்<br>தந்தை பெயர்: பன்னீர்செல்வம்<br>வீட்டு எண் : 3<br>வயது : 61 பாலினம் : ஆண்<br>Photo is available | RHR0321968 |
| 131<br>பெயர் : வனிதா<br>கணவர் பெயர்: நாகராஜன்<br>வீட்டு எண் : 3<br>வயது : 39 பாலினம் : பெண்<br>Photo is available                | RHR0321950 | 132<br>பெயர் : சுந்தராஜன்<br>தந்தை பெயர்: மனோகரன்<br>வீட்டு எண் : 4/80<br>வயது : 34 பாலினம் : ஆண்<br>Photo is available | RHR0321943 | 133<br>பெயர் : செல்வி<br>கணவர் பெயர்: செந்தில்வேல்<br>வீட்டு எண் : 7<br>வயது : 38 பாலினம் : பெண்<br>Photo is available        | RHR0321869 |
| 134<br>பெயர் : அர்ச்சுனன்<br>தந்தை பெயர்: ரகோத்தமன்<br>வீட்டு எண் : 21-18<br>வயது : 33 பாலினம் : ஆண்<br>Photo is available       | RHR0480202 | 135<br>பெயர் : ஜெயராமன்<br>தந்தை பெயர்: கேசவலு<br>வீட்டு எண் : 23<br>வயது : 34 பாலினம் : ஆண்<br>Photo is available      | RHR0389429 | 136<br>பெயர் : வெங்கடேசன்<br>தந்தை பெயர்: கேசவன்<br>வீட்டு எண் : 28<br>வயது : 39 பாலினம் : ஆண்<br>Photo is available          | RHR0139642 |
| 137<br>பெயர் : பெருமாள்<br>தந்தை பெயர்: பன்னீர்<br>வீட்டு எண் : 28<br>வயது : 35 பாலினம் : ஆண்<br>Photo is available              | RHR0139634 | 138<br>பெயர் : அம்பிகா<br>கணவர் பெயர்: ராஜா<br>வீட்டு எண் : 28<br>வயது : 35 பாலினம் : பெண்<br>Photo is available        | RHR0389437 | 139<br>பெயர் : எழிலரசி<br>தந்தை பெயர்: ராமமூர்த்தி<br>வீட்டு எண் : 39A<br>வயது : 30 பாலினம் : பெண்<br>Photo is available      | RHR0649186 |
| 140<br>பெயர் : தினேஷ்குமார்<br>தந்தை பெயர்: ராமமூர்த்தி<br>வீட்டு எண் : 41<br>வயது : 28 பாலினம் : ஆண்<br>Photo is available      | RHR0825505 | 141<br>பெயர் : லலிதா<br>கணவர் பெயர்: ராஜசேகர்<br>வீட்டு எண் : 43<br>வயது : 39 பாலினம் : பெண்<br>Photo is available      | RHR0583658 | 142<br>பெயர் : ரமணன்<br>தந்தை பெயர்: புருஷோத்தமன்<br>வீட்டு எண் : 51<br>வயது : 64 பாலினம் : ஆண்<br>Photo is available         | CPC5526520 |
| 143<br>பெயர் : அம்சா<br>கணவர் பெயர்: மோகன்<br>வீட்டு எண் : 51<br>வயது : 60 பாலினம் : பெண்<br>Photo is available                  | CPC5385059 | 144<br>பெயர் : மோகன்<br>தந்தை பெயர்: வரதன்<br>வீட்டு எண் : 51<br>வயது : 58 பாலினம் : ஆண்<br>Photo is available          | RHR1184365 | 145<br>பெயர் : அலமேலு<br>கணவர் பெயர்: ரமணன்<br>வீட்டு எண் : 51<br>வயது : 46 பாலினம் : பெண்<br>Photo is available              | CPC5385323 |
| 146<br>பெயர் : பாரதி<br>தந்தை பெயர்: ரமணன்<br>வீட்டு எண் : 51<br>வயது : 26 பாலினம் : பெண்<br>Photo is available                  | RHR0961235 | 147<br>பெயர் : வேணுகோபால்<br>தந்தை பெயர்: ரமணன்<br>வீட்டு எண் : 51<br>வயது : 21 பாலினம் : ஆண்<br>Photo is available     | RHR1926708 | 148<br>பெயர் : பொழிலன்<br>தந்தை பெயர்: மோகன்<br>வீட்டு எண் : 51/69<br>வயது : 26 பாலினம் : ஆண்<br>Photo is available           | RHR0961243 |
| 149<br>பெயர் : சேசியம்மாள்<br>கணவர் பெயர்: சீனிவாசன்<br>வீட்டு எண் : 54<br>வயது : 68 பாலினம் : பெண்<br>Photo is available        | RHR1184373 | 150<br>பெயர் : பத்மாவதி<br>கணவர் பெயர்: கேசவன்<br>வீட்டு எண் : 54<br>வயது : 63 பாலினம் : பெண்<br>Photo is available     | CPC5385067 | 151<br>பெயர் : கண்ணன்<br>தந்தை பெயர்: சீனுவாசன்<br>வீட்டு எண் : 54<br>வயது : 43 பாலினம் : ஆண்<br>Photo is available           | CPC5314919 |
| 152<br>பெயர் : லாவண்யா<br>கணவர் பெயர்: கண்ணன்<br>வீட்டு எண் : 54<br>வயது : 36 பாலினம் : பெண்<br>Photo is available               | RHR0321885 | 153<br>பெயர் : தங்கராஜ்<br>தந்தை பெயர்: குபேந்திரன்<br>வீட்டு எண் : 66<br>வயது : 39 பாலினம் : ஆண்<br>Photo is available | RHR0014142 | 154<br>பெயர் : சீனுவாசன்<br>தந்தை பெயர்: பாண்டிரங்கன்<br>வீட்டு எண் : 72B<br>வயது : 71 பாலினம் : ஆண்<br>Photo is available    | RHR1184381 |
| # 155<br>பெயர் : பாலாஜி சீனுவாசன்<br>தந்தை பெயர்: சீனுவாசன்<br>வீட்டு எண் : 72ஆ<br>வயது : 39 பாலினம் : ஆண்<br>Photo is available | CPC5314901 | 156<br>பெயர் : கௌரி<br>தந்தை பெயர்: அருள்<br>வீட்டு எண் : 72B<br>வயது : 31 பாலினம் : பெண்<br>Photo is available         | RTG1416700 | 157<br>பெயர் : கேசவன்<br>தந்தை பெயர்: வேணு<br>வீட்டு எண் : 74<br>வயது : 58 பாலினம் : ஆண்<br>Photo is available                | RHR1184407 |

|                                                                                                       |                                  |                                                                                                           |                                  |                                                                                                                             |                                  |
|-------------------------------------------------------------------------------------------------------|----------------------------------|-----------------------------------------------------------------------------------------------------------|----------------------------------|-----------------------------------------------------------------------------------------------------------------------------|----------------------------------|
| 158<br>பெயர் : வசந்தா<br>கணவர் பெயர்: கேசவன்<br>வீட்டு எண் : 74<br>வயது : 53 பாலினம் : பெண்           | RHR1184415<br>Photo is available | 159<br>பெயர் : வெங்கிடேசன்<br>தந்தை பெயர்: பக்கிரிசாமி<br>வீட்டு எண் : 74<br>வயது : 44 பாலினம் : ஆண்      | CPC1331487<br>Photo is available | 160<br>பெயர் : நித்தியானந்தன்<br>தந்தை பெயர்: கேசவன்<br>வீட்டு எண் : 74<br>வயது : 28 பாலினம் : ஆண்                          | RHR0825448<br>Photo is available |
| 161<br>பெயர் : குபேந்திரன்<br>தந்தை பெயர்: வேணு<br>வீட்டு எண் : 75<br>வயது : 68 பாலினம் : ஆண்         | RHR1184423<br>Photo is available | 162<br>பெயர் : மகாலட்சுமி<br>கணவர் பெயர்: குபேந்திரன்<br>வீட்டு எண் : 75<br>வயது : 49 பாலினம் : பெண்      | CPC5526538<br>Photo is available | 163<br>பெயர் : ஸ்ரீ மகாவிஷ்ணு<br>தந்தை பெயர்: குபேந்திரன்<br>வீட்டு எண் : 75<br>வயது : 23 பாலினம் : ஆண்                     | RHR1841790<br>Photo is available |
| 164<br>பெயர் : தாராம்மாள்<br>கணவர் பெயர்: பக்கிரிசாமி<br>வீட்டு எண் : 76<br>வயது : 77 பாலினம் : பெண்  | RHR1184449<br>Photo is available | 165<br>பெயர் : அப்பாய்<br>தந்தை பெயர்: கண்ணன்<br>வீட்டு எண் : 77<br>வயது : 63 பாலினம் : ஆண்               | RHR1184456<br>Photo is available | 166<br>பெயர் : குமாரி<br>கணவர் பெயர்: அப்பாய்<br>வீட்டு எண் : 77<br>வயது : 58 பாலினம் : பெண்                                | RHR1184464<br>Photo is available |
| 167<br>பெயர் : செந்தில் குமார்<br>தாயின் பெயர்: மஞ்சளா<br>வீட்டு எண் : 79<br>வயது : 37 பாலினம் : ஆண்  | RHR0014167<br>Photo is available | 168<br>பெயர் : கலைவாணி<br>கணவர் பெயர்: செந்தில்குமார்<br>வீட்டு எண் : 79<br>வயது : 28 பாலினம் : பெண்      | RHR0860114<br>Photo is available | 169<br>பெயர் : தினேஷ்குமார்<br>தந்தை பெயர்: ஜெயசங்கர்<br>வீட்டு எண் : 86<br>வயது : 29 பாலினம் : ஆண்                         | RHR0825463<br>Photo is available |
| 170<br>பெயர் : வீக்னேஷ்குமார்<br>தந்தை பெயர்: ஜெயசங்கர்<br>வீட்டு எண் : 86<br>வயது : 24 பாலினம் : ஆண் | RHR1818996<br>Photo is available | 171<br>பெயர் : வினோத்குமார்<br>தந்தை பெயர்: கிருஷ்ணமூர்த்தி<br>வீட்டு எண் : 89<br>வயது : 32 பாலினம் : ஆண் | RHR0480087<br>Photo is available | 172<br>பெயர் : வேணுகோபல்<br>தந்தை பெயர்: ஜீவா<br>வீட்டு எண் : 91<br>வயது : 29 பாலினம் : ஆண்                                 | RHR0899385<br>Photo is available |
| 173<br>பெயர் : வனிதா<br>கணவர் பெயர்: காண்டிபன்<br>வீட்டு எண் : 94<br>வயது : 43 பாலினம் : பெண்         | CPC5606348<br>Photo is available | 174<br>பெயர் : சுப்பரமணி<br>தந்தை பெயர்: காண்டிபன்<br>வீட்டு எண் : 94<br>வயது : 27 பாலினம் : ஆண்          | RHR0941427<br>Photo is available | 175<br>பெயர் : நாகராஜன்<br>தந்தை பெயர்: கண்ணன்<br>வீட்டு எண் : 98<br>வயது : 50 பாலினம் : ஆண்                                | RHR0636563<br>Photo is available |
| 176<br>பெயர் : தேவி<br>கணவர் பெயர்: நாகராஜன்<br>வீட்டு எண் : 98<br>வயது : 40 பாலினம் : பெண்           | RHR0636555<br>Photo is available | 177<br>பெயர் : சரவணன்<br>தந்தை பெயர்: சின்னதுரை<br>வீட்டு எண் : 107<br>வயது : 31 பாலினம் : ஆண்            | RHR0583633<br>Photo is available | 178<br>பெயர் : தனலட்சுமி<br>கணவர் பெயர்: சரவணன்<br>வீட்டு எண் : 108<br>வயது : 30 பாலினம் : பெண்                             | RHR0880427<br>Photo is available |
| 179<br>பெயர் : பிரியா<br>கணவர் பெயர்: முருகன்<br>வீட்டு எண் : 108-2<br>வயது : 31 பாலினம் : பெண்       | RHR0860106<br>Photo is available | 180<br>பெயர் : பாண்டியன்<br>தந்தை பெயர்: ராஜேந்திரன்<br>வீட்டு எண் : 108ஏ<br>வயது : 32 பாலினம் : ஆண்      | RHR0480178<br>Photo is available | 181<br>பெயர் : மனோகர்<br>தந்தை பெயர்: தாமோதரன்<br>வீட்டு எண் : 121<br>வயது : 32 பாலினம் : ஆண்                               | RHR0480152<br>Photo is available |
| 182<br>பெயர் : சேட்டு<br>தந்தை பெயர்: ஏழுமலை<br>வீட்டு எண் : 136<br>வயது : 45 பாலினம் : ஆண்           | RHR0139683<br>Photo is available | 183<br>பெயர் : சிவசங்கரி<br>கணவர் பெயர்: சக்திவேல்<br>வீட்டு எண் : 139<br>வயது : 42 பாலினம் : பெண்        | RHR0139691<br>Photo is available | 184<br>பெயர் : த பிரேம்<br>தந்தை பெயர்: தனவேல்<br>வீட்டு எண் : 154<br>வயது : 20 பாலினம் : ஆண்                               | RHR2039188<br>Photo is available |
| 185<br>பெயர் : சுகாசினி<br>கணவர் பெயர்: அஜித்குமார்<br>வீட்டு எண் : 168<br>வயது : 27 பாலினம் : பெண்   | RHR1960921<br>Photo is available | 186<br>பெயர் : ஸ்வாதி<br>கணவர் பெயர்: தங்கராஜ்<br>வீட்டு எண் : எண் 135<br>வயது : 27 பாலினம் : பெண்        | RHR1862390<br>Photo is available | 187<br>பெயர் : ஜெயகிருஷ்ணன் ரா<br>தந்தை பெயர்: ராமதாஸ் க<br>வீட்டு எண் : பழைய எண் 3/34 பது எண் 3<br>வயது : 41 பாலினம் : ஆண் | RHR1047422<br>Photo is available |

|                                                                                                                             |            |                                                                                                                            |            |                                                                                                                             |            |
|-----------------------------------------------------------------------------------------------------------------------------|------------|----------------------------------------------------------------------------------------------------------------------------|------------|-----------------------------------------------------------------------------------------------------------------------------|------------|
| 188<br>பெயர் : நாராயணசாமி<br>தந்தை பெயர்: கிருஷ்ணன்<br>வீட்டு எண் : 1<br>வயது : 67 பாலினம் : ஆண்<br>Photo is available      | RHR0483057 | 189<br>பெயர் : மலர்விழி<br>கணவர் பெயர்: நாராயணசாமி<br>வீட்டு எண் : 1<br>வயது : 59 பாலினம் : பெண்<br>Photo is available     | RHR0483222 | 190<br>பெயர் : உத்திரக்குமார்<br>தந்தை பெயர்: நாராயணசாமி<br>வீட்டு எண் : 1<br>வயது : 39 பாலினம் : ஆண்<br>Photo is available | RHR0585190 |
| 191<br>பெயர் : விஜயலட்சுமி<br>கணவர் பெயர்: உத்திரகுமார்<br>வீட்டு எண் : 1<br>வயது : 33 பாலினம் : பெண்<br>Photo is available | RHR0880799 | 192<br>பெயர் : விஜயகாந்த்<br>தந்தை பெயர்: நாராயணசாமி<br>வீட்டு எண் : 1<br>வயது : 33 பாலினம் : ஆண்<br>Photo is available    | RHR0585208 | 193<br>பெயர் : சுதர்ச்சனா<br>தந்தை பெயர்: ஸ்ரீராமுலு<br>வீட்டு எண் : 21<br>வயது : 27 பாலினம் : பெண்<br>Photo is available   | RHR0899450 |
| 194<br>பெயர் : பூங்காவனம்<br>தந்தை பெயர்: ரமேஷ்<br>வீட்டு எண் : 43<br>வயது : 20 பாலினம் : பெண்<br>Photo is available        | RHR1967199 | 195<br>பெயர் : சிவகுமார்<br>தந்தை பெயர்: சிவா<br>வீட்டு எண் : 67<br>வயது : 21 பாலினம் : ஆண்<br>Photo is available          | RHR1938448 | 196<br>பெயர் : தேவராஜ்<br>தந்தை பெயர்: சிவா<br>வீட்டு எண் : 67<br>வயது : 19 பாலினம் : ஆண்<br>Photo is available             | RHR2061554 |
| 197<br>பெயர் : மகாலட்சுமி<br>கணவர் பெயர்: குருமூர்த்தி<br>வீட்டு எண் : 69<br>வயது : 22 பாலினம் : பெண்<br>Photo is available | RHR1870427 | 198<br>பெயர் : தேவிகலா<br>தந்தை பெயர்: பிரபு<br>வீட்டு எண் : 69<br>வயது : 24 பாலினம் : பெண்<br>Photo is available          | RHR1768308 | 199<br>பெயர் : புவனேஸ்வரி<br>கணவர் பெயர்: கேசவன்<br>வீட்டு எண் : 73<br>வயது : 41 பாலினம் : பெண்<br>Photo is available       | RHR0014191 |
| 200<br>பெயர் : மஞ்சளா<br>கணவர் பெயர்: அப்பாபு<br>வீட்டு எண் : 79<br>வயது : 63 பாலினம் : பெண்<br>Photo is available          | RHR1184472 | 201<br>பெயர் : சதீஷ்குமார்<br>தந்தை பெயர்: அப்பாவு<br>வீட்டு எண் : 79<br>வயது : 33 பாலினம் : ஆண்<br>Photo is available     | RHR0583666 | 202<br>பெயர் : பவானி<br>கணவர் பெயர்: சதீஷ்குமார்<br>வீட்டு எண் : 79<br>வயது : 24 பாலினம் : பெண்<br>Photo is available       | RHR1888361 |
| 203<br>பெயர் : காசி<br>தந்தை பெயர்: கிருஷ்ணன்<br>வீட்டு எண் : 84<br>வயது : 85 பாலினம் : ஆண்<br>Photo is available           | RHR1184498 | 204<br>பெயர் : ருக்குஅம்மாள்<br>கணவர் பெயர்: அண்ணாமலை<br>வீட்டு எண் : 84<br>வயது : 78 பாலினம் : பெண்<br>Photo is available | RHR1184506 | 205<br>பெயர் : வீரமணி<br>தந்தை பெயர்: அண்ணாமலை<br>வீட்டு எண் : 84<br>வயது : 62 பாலினம் : ஆண்<br>Photo is available          | RHR1184514 |
| 206<br>பெயர் : செல்வி<br>கணவர் பெயர்: வீரமணி<br>வீட்டு எண் : 84<br>வயது : 59 பாலினம் : பெண்<br>Photo is available           | RHR1184522 | 207<br>பெயர் : சுப்பராயன்<br>தந்தை பெயர்: கிருஷ்ணன்<br>வீட்டு எண் : 85<br>வயது : 78 பாலினம் : ஆண்<br>Photo is available    | RHR1184530 | 208<br>பெயர் : செந்தாமரை<br>கணவர் பெயர்: காசி<br>வீட்டு எண் : 86<br>வயது : 73 பாலினம் : பெண்<br>Photo is available          | RHR1184555 |
| 209<br>பெயர் : ராஜேஸ்வரி<br>கணவர் பெயர்: ஜெயசங்கர்<br>வீட்டு எண் : 86<br>வயது : 53 பாலினம் : பெண்<br>Photo is available     | RHR1184563 | 210<br>பெயர் : கணபதி<br>தந்தை பெயர்: ஏழுமலை<br>வீட்டு எண் : 86<br>வயது : 44 பாலினம் : ஆண்<br>Photo is available            | RHR0389452 | 211<br>பெயர் : கலைவாணி<br>கணவர் பெயர்: கணபதி<br>வீட்டு எண் : 86<br>வயது : 39 பாலினம் : பெண்<br>Photo is available           | RHR0389460 |
| 212<br>பெயர் : ஏழுமலை<br>தந்தை பெயர்: கிருஷ்ணன்<br>வீட்டு எண் : 87<br>வயது : 81 பாலினம் : ஆண்<br>Photo is available         | RHR1184571 | 213<br>பெயர் : கன்னியப்பன்<br>தந்தை பெயர்: ஏழுமலை<br>வீட்டு எண் : 89<br>வயது : 55 பாலினம் : ஆண்<br>Photo is available      | RHR1184597 | 214<br>பெயர் : உஷா<br>கணவர் பெயர்: கன்னியப்பன்<br>வீட்டு எண் : 89<br>வயது : 46 பாலினம் : பெண்<br>Photo is available         | CPC5315585 |
| 215<br>பெயர் : பரமாத்மா<br>தந்தை பெயர்: கன்னியப்பன்<br>வீட்டு எண் : 89<br>வயது : 31 பாலினம் : ஆண்<br>Photo is available     | RHR0583781 | S 216<br>பெயர் : பவித்ரா<br>தந்தை பெயர்: கன்னியப்பன்<br>வீட்டு எண் : 89<br>வயது : 29 பாலினம் : பெண்<br>Photo is available  | RHR0756734 | 217<br>பெயர் : ஜீவா<br>தந்தை பெயர்: நாராயணசாமி<br>வீட்டு எண் : 91<br>வயது : 61 பாலினம் : ஆண்<br>Photo is available          | RHR1184605 |

|                                                                                                                           |            |                                                                                                                                     |            |                                                                                                                               |            |
|---------------------------------------------------------------------------------------------------------------------------|------------|-------------------------------------------------------------------------------------------------------------------------------------|------------|-------------------------------------------------------------------------------------------------------------------------------|------------|
| 218<br>பெயர் : லட்சுமி<br>கணவர் பெயர்: ஜீவா<br>வீட்டு எண் : 91<br>வயது : 56 பாலினம் : பெண்<br>Photo is available          | RHR1184613 | 219<br>பெயர் : ஜெயபால்<br>தந்தை பெயர்: கிருஷ்ணன்<br>வீட்டு எண் : 92<br>வயது : 68 பாலினம் : ஆண்<br>Photo is available                | RHR1184621 | 220<br>பெயர் : சிந்தாமணி<br>கணவர் பெயர்: ஜெயபால்<br>வீட்டு எண் : 92<br>வயது : 63 பாலினம் : பெண்<br>Photo is available         | RHR1184639 |
| 221<br>பெயர் : சக்திவேல்<br>தந்தை பெயர்: ஜெயபால்<br>வீட்டு எண் : 92<br>வயது : 46 பாலினம் : ஆண்<br>Photo is available      | CPC5526561 | 222<br>பெயர் : கலைவாணி<br>கணவர் பெயர்: சக்திவேல்<br>வீட்டு எண் : 92<br>வயது : 44 பாலினம் : பெண்<br>Photo is available               | CPC5526645 | 223<br>பெயர் : ஆண்டாள்அம்மாள்<br>கணவர் பெயர்: கோதண்டம்<br>வீட்டு எண் : 93-1<br>வயது : 78 பாலினம் : பெண்<br>Photo is available | RHR1184654 |
| 224<br>பெயர் : கேசவன்<br>தந்தை பெயர்: கோதண்டம்<br>வீட்டு எண் : 93-1<br>வயது : 51 பாலினம் : ஆண்<br>Photo is available      | RHR1184670 | 225<br>பெயர் : அங்காளம்மாள்<br>கணவர் பெயர்: பன்னீர் செல்வம்<br>வீட்டு எண் : 93-92<br>வயது : 54 பாலினம் : பெண்<br>Photo is available | RHR0014183 | 226<br>பெயர் : பழனி<br>தந்தை பெயர்: கோவிந்தசாமி<br>வீட்டு எண் : 94<br>வயது : 55 பாலினம் : ஆண்<br>Photo is available           | RHR1184688 |
| 227<br>பெயர் : காண்டிபன்<br>தந்தை பெயர்: கோவிந்தசாமி<br>வீட்டு எண் : 94<br>வயது : 52 பாலினம் : ஆண்<br>Photo is available  | CPC5526579 | 228<br>பெயர் : எட்டியம்மாள்<br>கணவர் பெயர்: பழனி<br>வீட்டு எண் : 94<br>வயது : 51 பாலினம் : பெண்<br>Photo is available               | RHR1184696 | 229<br>பெயர் : நித்யா<br>தந்தை பெயர்: காண்டிபன்<br>வீட்டு எண் : 94<br>வயது : 23 பாலினம் : பெண்<br>Photo is available          | RHR1841832 |
| 230<br>பெயர் : அமராவதி<br>கணவர் பெயர்: கோவிந்தசாமி<br>வீட்டு எண் : 96<br>வயது : 76 பாலினம் : பெண்<br>Photo is available   | CPC5526587 | 231<br>பெயர் : செல்வம்<br>தந்தை பெயர்: கோவிந்தசாமி<br>வீட்டு எண் : 96<br>வயது : 49 பாலினம் : ஆண்<br>Photo is available              | CPC5385091 | 232<br>பெயர் : பிரியதர்ஷினி<br>தந்தை பெயர்: செல்வம்<br>வீட்டு எண் : 96<br>வயது : 23 பாலினம் : பெண்<br>Photo is available      | RHR1815521 |
| 233<br>பெயர் : கதிர்சேன்<br>தந்தை பெயர்: செல்வம்<br>வீட்டு எண் : 96<br>வயது : 20 பாலினம் : ஆண்<br>Photo is available      | RHR1967645 | 234<br>பெயர் : சிவா<br>தந்தை பெயர்: கண்ணன்<br>வீட்டு எண் : 97<br>வயது : 49 பாலினம் : ஆண்<br>Photo is available                      | RHR1184704 | 235<br>பெயர் : ரமேஷ்<br>தந்தை பெயர்: அண்ணாமலை<br>வீட்டு எண் : 97<br>வயது : 47 பாலினம் : ஆண்<br>Photo is available             | CPC5526595 |
| 236<br>பெயர் : வனிதா<br>கணவர் பெயர்: செல்வம்<br>வீட்டு எண் : 97<br>வயது : 44 பாலினம் : பெண்<br>Photo is available         | CPC5385109 | 237<br>பெயர் : கலா<br>கணவர் பெயர்: சிவா<br>வீட்டு எண் : 97<br>வயது : 39 பாலினம் : பெண்<br>Photo is available                        | RHR0014209 | 238<br>பெயர் : கண்ணன்<br>தந்தை பெயர்: வெள்ளை<br>வீட்டு எண் : 98<br>வயது : 72 பாலினம் : ஆண்<br>Photo is available              | CPC5315601 |
| 239<br>பெயர் : செந்தாமரை<br>கணவர் பெயர்: கண்ணன்<br>வீட்டு எண் : 98<br>வயது : 65 பாலினம் : பெண்<br>Photo is available      | CPC5385349 | 240<br>பெயர் : முருகதாஸ்<br>தந்தை பெயர்: கோவிந்தசாமி<br>வீட்டு எண் : 98<br>வயது : 52 பாலினம் : ஆண்<br>Photo is available            | RHR1184712 | 241<br>பெயர் : பூங்காவனம்<br>கணவர் பெயர்: முருகதாஸ்<br>வீட்டு எண் : 98<br>வயது : 48 பாலினம் : பெண்<br>Photo is available      | CPC5385117 |
| 242<br>பெயர் : மேகநாதன்<br>தந்தை பெயர்: கண்ணன்<br>வீட்டு எண் : 98<br>வயது : 35 பாலினம் : ஆண்<br>Photo is available        | RHR0321851 | 243<br>பெயர் : நவீனராஜ்<br>தந்தை பெயர்: முருகதாஸ்<br>வீட்டு எண் : 98/96<br>வயது : 26 பாலினம் : ஆண்<br>Photo is available            | RHR0961227 | 244<br>பெயர் : ராமமூர்த்தி<br>தந்தை பெயர்: கோபால்<br>வீட்டு எண் : 99<br>வயது : 56 பாலினம் : ஆண்<br>Photo is available         | CPC5315635 |
| 245<br>பெயர் : செல்வராணி<br>கணவர் பெயர்: ராமமூர்த்தி<br>வீட்டு எண் : 99<br>வயது : 48 பாலினம் : பெண்<br>Photo is available | CPC5315643 | 246<br>பெயர் : கார்த்திக்<br>தந்தை பெயர்: ராமமூர்த்தி<br>வீட்டு எண் : 99<br>வயது : 24 பாலினம் : ஆண்<br>Photo is available           | RHR1768332 | 247<br>பெயர் : சந்தரா<br>கணவர் பெயர்: மன்னாயி<br>வீட்டு எண் : 104<br>வயது : 69 பாலினம் : பெண்<br>Photo is available           | RHR1184738 |

|                                                                                                         |                                  |                                                                                                          |                                  |                                                                                                         |                                  |
|---------------------------------------------------------------------------------------------------------|----------------------------------|----------------------------------------------------------------------------------------------------------|----------------------------------|---------------------------------------------------------------------------------------------------------|----------------------------------|
| 248<br>பெயர் : நாகராஜன்<br>தந்தை பெயர்: மன்னாயி<br>வீட்டு எண் : 104<br>வயது : 42 பாலினம் : ஆண்          | CPC5315056<br>Photo is available | 249<br>பெயர் : கிருஷ்ணமூர்த்தி<br>தந்தை பெயர்: குப்புசாமி<br>வீட்டு எண் : 104<br>வயது : 42 பாலினம் : ஆண் | CPC5595137<br>Photo is available | 250<br>பெயர் : முருகன்<br>தந்தை பெயர்: கோபால்<br>வீட்டு எண் : 107<br>வயது : 52 பாலினம் : ஆண்            | CPC5316054<br>Photo is available |
| 251<br>பெயர் : ராசாத்தி<br>கணவர் பெயர்: முருகன்<br>வீட்டு எண் : 107<br>வயது : 45 பாலினம் : பெண்         | CPC5315072<br>Photo is available | 252<br>பெயர் : கோவிந்தன்<br>தந்தை பெயர்: சின்னதுரை<br>வீட்டு எண் : 107<br>வயது : 43 பாலினம் : ஆண்        | CPC5606355<br>Photo is available | 253<br>பெயர் : சந்திரா<br>கணவர் பெயர்: கோவிந்தன்<br>வீட்டு எண் : 107<br>வயது : 40 பாலினம் : பெண்        | RHR0322164<br>Photo is available |
| 254<br>பெயர் : மோகன்ராஜ்<br>தந்தை பெயர்: முருகன்<br>வீட்டு எண் : 107<br>வயது : 28 பாலினம் : ஆண்         | RHR0880435<br>Photo is available | 255<br>பெயர் : பிரேம்குமார்<br>தந்தை பெயர்: முருகன்<br>வீட்டு எண் : 107<br>வயது : 24 பாலினம் : ஆண்       | RHR1767185<br>Photo is available | 256<br>பெயர் : சின்னதுரை<br>தந்தை பெயர்: ரங்கையா<br>வீட்டு எண் : 108<br>வயது : 71 பாலினம் : ஆண்         | RHR1184746<br>Photo is available |
| 257<br>பெயர் : ராஜாம்பாள்<br>கணவர் பெயர்: சின்னதுரை<br>வீட்டு எண் : 108<br>வயது : 63 பாலினம் : பெண்     | CPC5315080<br>Photo is available | 258<br>பெயர் : சசிகலா<br>தந்தை பெயர்: ராஜேந்திரன்<br>வீட்டு எண் : 108<br>வயது : 27 பாலினம் : பெண்        | RHR0899443<br>Photo is available | 259<br>பெயர் : ராஜேந்திரன்<br>தந்தை பெயர்: வெங்கிடேசன்<br>வீட்டு எண் : 108-1<br>வயது : 74 பாலினம் : ஆண் | CPC5315163<br>Photo is available |
| 260<br>பெயர் : ராஜாம்பாள்<br>கணவர் பெயர்: ராஜேந்திரன்<br>வீட்டு எண் : 108-1<br>வயது : 57 பாலினம் : பெண் | CPC5315189<br>Photo is available | 261<br>பெயர் : சம்பத்து<br>தந்தை பெயர்: வெங்கிடேசன்<br>வீட்டு எண் : 108-1<br>வயது : 49 பாலினம் : ஆண்     | CPC5315221<br>Photo is available | 262<br>பெயர் : ரேவதி<br>கணவர் பெயர்: சம்பத்து<br>வீட்டு எண் : 108-1<br>வயது : 47 பாலினம் : பெண்         | CPC5315247<br>Photo is available |
| 263<br>பெயர் : சண்முகம்<br>தந்தை பெயர்: வெங்கிடேசன்<br>வீட்டு எண் : 108-2<br>வயது : 47 பாலினம் : ஆண்    | CPC5315254<br>Photo is available | 264<br>பெயர் : முருகன்<br>தந்தை பெயர்: வெங்கிடேசன்<br>வீட்டு எண் : 108-2<br>வயது : 46 பாலினம் : ஆண்      | CPC5315270<br>Photo is available | 265<br>பெயர் : கோவிந்தன்<br>தந்தை பெயர்: வெங்கிடேசன்<br>வீட்டு எண் : 108பி<br>வயது : 51 பாலினம் : ஆண்   | CPC5315197<br>Photo is available |
| 266<br>பெயர் : செல்வி<br>கணவர் பெயர்: கோவிந்தன்<br>வீட்டு எண் : 108பி<br>வயது : 47 பாலினம் : பெண்       | RHR0210302<br>Photo is available | 267<br>பெயர் : மணிகண்டன்<br>தந்தை பெயர்: கோவிந்தன்<br>வீட்டு எண் : 108 பீ<br>வயது : 29 பாலினம் : ஆண்     | RHR0756742<br>Photo is available | 268<br>பெயர் : ஜானகி<br>தந்தை பெயர்: கோவிந்தன்<br>வீட்டு எண் : 108 பீ<br>வயது : 21 பாலினம் : பெண்       | RHR1937168<br>Photo is available |
| 269<br>பெயர் : நாகவல்லி<br>கணவர் பெயர்: கோதண்டம்<br>வீட்டு எண் : 109<br>வயது : 76 பாலினம் : பெண்        | RHR1184753<br>Photo is available | 270<br>பெயர் : குப்புசாமி<br>தந்தை பெயர்: நாராயணசாமி<br>வீட்டு எண் : 110<br>வயது : 66 பாலினம் : ஆண்      | RHR1184761<br>Photo is available | 271<br>பெயர் : செல்வி<br>கணவர் பெயர்: குப்புசாமி<br>வீட்டு எண் : 110<br>வயது : 56 பாலினம் : பெண்        | RHR1184779<br>Photo is available |
| 272<br>பெயர் : மனோகரன்<br>தந்தை பெயர்: நாராயணசாமி<br>வீட்டு எண் : 111<br>வயது : 60 பாலினம் : ஆண்        | RHR1184787<br>Photo is available | 273<br>பெயர் : கற்பகம்<br>கணவர் பெயர்: மனோகரன்<br>வீட்டு எண் : 111<br>வயது : 53 பாலினம் : பெண்           | RHR1184795<br>Photo is available | 274<br>பெயர் : சங்கீதா<br>தந்தை பெயர்: சம்பத்<br>வீட்டு எண் : 133<br>வயது : 30 பாலினம் : பெண்           | RHR0649228<br>Photo is available |
| 275<br>பெயர் : சிவக்குமார்<br>தந்தை பெயர்: சம்பத்<br>வீட்டு எண் : 133<br>வயது : 20 பாலினம் : ஆண்        | RHR1967587<br>Photo is available |                                                                                                          |                                  |                                                                                                         |                                  |

|                                                                                                                                              |            |                                                                                                                                             |            |                                                                                                                                             |            |
|----------------------------------------------------------------------------------------------------------------------------------------------|------------|---------------------------------------------------------------------------------------------------------------------------------------------|------------|---------------------------------------------------------------------------------------------------------------------------------------------|------------|
| <p>276</p> <p>பெயர் : தசரதன்<br/>தந்தை பெயர்: பார்த்தசாரதி<br/>வீட்டு எண் : 116<br/>வயது : 59 பாலினம் : ஆண்</p> <p>Photo is available</p>    | RHR1184829 | <p>277</p> <p>பெயர் : இந்திரா<br/>கணவர் பெயர்: தசரதன்<br/>வீட்டு எண் : 116<br/>வயது : 53 பாலினம் : பெண்</p> <p>Photo is available</p>       | CPC5385133 | <p>278</p> <p>பெயர் : ராமு<br/>தந்தை பெயர்: தசரதன்<br/>வீட்டு எண் : 116<br/>வயது : 30 பாலினம் : ஆண்</p> <p>Photo is available</p>           | RHR0583757 |
| <p>279</p> <p>பெயர் : அரிகேசவன்<br/>தந்தை பெயர்: பார்த்தசாரதி<br/>வீட்டு எண் : 117<br/>வயது : 63 பாலினம் : ஆண்</p> <p>Photo is available</p> | RHR1184837 | <p>280</p> <p>பெயர் : கெஜலட்சுமி<br/>கணவர் பெயர்: அரிகேசவன்<br/>வீட்டு எண் : 117<br/>வயது : 59 பாலினம் : பெண்</p> <p>Photo is available</p> | RHR1184845 | <p>281</p> <p>பெயர் : மோகன்ராஜ்<br/>தந்தை பெயர்: அரிகேசவன்<br/>வீட்டு எண் : 117<br/>வயது : 37 பாலினம் : ஆண்</p> <p>Photo is available</p>   | RHR0014217 |
| <p>282</p> <p>பெயர் : அப்பாவு<br/>தந்தை பெயர்: கோவிந்தசாமி<br/>வீட்டு எண் : 120<br/>வயது : 73 பாலினம் : ஆண்</p> <p>Photo is available</p>    | RHR1184852 | <p>283</p> <p>பெயர் : குப்பம்மாள்<br/>கணவர் பெயர்: அப்பாவு<br/>வீட்டு எண் : 120<br/>வயது : 69 பாலினம் : பெண்</p> <p>Photo is available</p>  | RHR1184860 | <p>284</p> <p>பெயர் : தாமோதரன்<br/>தந்தை பெயர்: கோவிந்தசாமி<br/>வீட்டு எண் : 121<br/>வயது : 63 பாலினம் : ஆண்</p> <p>Photo is available</p>  | RHR1184878 |
| <p>285</p> <p>பெயர் : பத்மா<br/>கணவர் பெயர்: தாமோதரன்<br/>வீட்டு எண் : 121<br/>வயது : 51 பாலினம் : பெண்</p> <p>Photo is available</p>        | RHR1184886 | <p>286</p> <p>பெயர் : சங்கர்<br/>தந்தை பெயர்: தாமோதரன்<br/>வீட்டு எண் : 121<br/>வயது : 28 பாலினம் : ஆண்</p> <p>Photo is available</p>       | RHR0825497 | <p>287</p> <p>பெயர் : கௌசல்யா<br/>கணவர் பெயர்: கோவிந்தசாமி<br/>வீட்டு எண் : 121A<br/>வயது : 81 பாலினம் : பெண்</p> <p>Photo is available</p> | RHR1184894 |

|                                                                                                                             |            |                                                                                                                               |            |                                                                                                                           |            |
|-----------------------------------------------------------------------------------------------------------------------------|------------|-------------------------------------------------------------------------------------------------------------------------------|------------|---------------------------------------------------------------------------------------------------------------------------|------------|
| 288<br>பெயர் : மாரிகண்ணம்மா<br>கணவர் பெயர்: ராமகிருஷ்ணா<br>வீட்டு எண் : 3<br>வயது : 31 பாலினம் : பெண்<br>Photo is available | RHR0583682 | 289<br>பெயர் : முனுசாமி<br>தந்தை பெயர்: சுப்பரமணியன்<br>வீட்டு எண் : 15<br>வயது : 65 பாலினம் : ஆண்<br>Photo is available      | RHR0139766 | 290<br>பெயர் : சுவேதா<br>தந்தை பெயர்: முனுசாமி<br>வீட்டு எண் : 15<br>வயது : 27 பாலினம் : பெண்<br>Photo is available       | RHR0899427 |
| 291<br>பெயர் : சுரேந்தர்<br>தந்தை பெயர்: முனுசாமி<br>வீட்டு எண் : 15/15<br>வயது : 25 பாலினம் : ஆண்<br>Photo is available    | RHR1035427 | 292<br>பெயர் : ராமகிருஷ்ணன்<br>தந்தை பெயர்: கிருஷ்ணன்<br>வீட்டு எண் : 20<br>வயது : 43 பாலினம் : ஆண்<br>Photo is available     | RHR0139758 | 293<br>பெயர் : ராஜேஸ்வரி<br>கணவர் பெயர்: முனுசாமி<br>வீட்டு எண் : 35<br>வயது : 60 பாலினம் : பெண்<br>Photo is available    | RHR0139774 |
| 294<br>பெயர் : அருண் குமார்<br>தந்தை பெயர்: பூபாலன்<br>வீட்டு எண் : 47<br>வயது : 33 பாலினம் : ஆண்<br>Photo is available     | RHR0480129 | 295<br>பெயர் : சிவகாமி<br>தந்தை பெயர்: ஏழுமலை<br>வீட்டு எண் : 87<br>வயது : 44 பாலினம் : பெண்<br>Photo is available            | RHR0480095 | 296<br>பெயர் : ராமகிருஷ்ணன்<br>தந்தை பெயர்: ஏழுமலை<br>வீட்டு எண் : 102<br>வயது : 37 பாலினம் : ஆண்<br>Photo is available   | CPC5606363 |
| 297<br>பெயர் : தனபால்<br>தந்தை பெயர்: சின்னப்பையன்<br>வீட்டு எண் : 103<br>வயது : 82 பாலினம் : ஆண்<br>Photo is available     | RHR0139741 | 298<br>பெயர் : முத்துகுமார்<br>தந்தை பெயர்: தனபால்<br>வீட்டு எண் : 103<br>வயது : 35 பாலினம் : ஆண்<br>Photo is available       | RHR0480145 | 299<br>பெயர் : சூதா<br>கணவர் பெயர்: முத்துக்குமார்<br>வீட்டு எண் : 103<br>வயது : 33 பாலினம் : பெண்<br>Photo is available  | RHR0957027 |
| 300<br>பெயர் : அமலா<br>கணவர் பெயர்: கண்ணன்<br>வீட்டு எண் : 109<br>வயது : 49 பாலினம் : பெண்<br>Photo is available            | RHR0480111 | 301<br>பெயர் : சக்கரவர்த்தி<br>தந்தை பெயர்: லோகநாதன்<br>வீட்டு எண் : 116<br>வயது : 32 பாலினம் : ஆண்<br>Photo is available     | RHR0480053 | 302<br>பெயர் : பாக்கியம்<br>கணவர் பெயர்: தீர்த்தமலை<br>வீட்டு எண் : 120<br>வயது : 72 பாலினம் : பெண்<br>Photo is available | RHR0899377 |
| 303<br>பெயர் : வெங்கடேசன்<br>தந்தை பெயர்: தீர்த்தமலை<br>வீட்டு எண் : 120<br>வயது : 49 பாலினம் : ஆண்<br>Photo is available   | CPC5385356 | 304<br>பெயர் : தீபா<br>கணவர் பெயர்: வெங்கடேசன்<br>வீட்டு எண் : 120<br>வயது : 45 பாலினம் : பெண்<br>Photo is available          | CPC5385158 | 305<br>பெயர் : சைலஜா<br>தந்தை பெயர்: வெங்கடேசன்<br>வீட்டு எண் : 120<br>வயது : 20 பாலினம் : பெண்<br>Photo is available     | RHR1987445 |
| 306<br>பெயர் : பரமேஸ்வரி<br>தந்தை பெயர்: ஏழுமலை<br>வீட்டு எண் : 122/125<br>வயது : 25 பாலினம் : பெண்<br>Photo is available   | RHR0997288 | 307<br>பெயர் : முருவம்மாள்<br>கணவர் பெயர்: சாமிநாதன்<br>வீட்டு எண் : 123<br>வயது : 63 பாலினம் : பெண்<br>Photo is available    | RHR1184902 | 308<br>பெயர் : குமார்<br>தந்தை பெயர்: சாமிநாதன்<br>வீட்டு எண் : 123<br>வயது : 54 பாலினம் : ஆண்<br>Photo is available      | RHR1184910 |
| 309<br>பெயர் : கண்ணகி<br>கணவர் பெயர்: குமார்<br>வீட்டு எண் : 123<br>வயது : 49 பாலினம் : பெண்<br>Photo is available          | CPC5315387 | 310<br>பெயர் : கோபால்கண்ணன்<br>தாயின் பெயர்: முருவம்மாள்<br>வீட்டு எண் : 123<br>வயது : 38 பாலினம் : ஆண்<br>Photo is available | RHR0210310 | 311<br>பெயர் : வினோத்குமார்<br>தந்தை பெயர்: குமார்<br>வீட்டு எண் : 123<br>வயது : 27 பாலினம் : ஆண்<br>Photo is available   | RHR0950097 |
| 312<br>பெயர் : விக்னேஷ்குமார்<br>தந்தை பெயர்: குமார்<br>வீட்டு எண் : 123<br>வயது : 22 பாலினம் : ஆண்<br>Photo is available   | RHR1919828 | 313<br>பெயர் : ஏழுமலை<br>தந்தை பெயர்: சின்னப்பையன்<br>வீட்டு எண் : 125<br>வயது : 82 பாலினம் : ஆண்<br>Photo is available       | RHR1184936 | 314<br>பெயர் : தனம்மாள்<br>கணவர் பெயர்: ஏழுமலை<br>வீட்டு எண் : 125<br>வயது : 68 பாலினம் : பெண்<br>Photo is available      | RHR1184944 |
| 315<br>பெயர் : கதிரவன்<br>தந்தை பெயர்: எல்லப்பன்<br>வீட்டு எண் : 125<br>வயது : 33 பாலினம் : ஆண்<br>Photo is available       | RHR0480079 | 316<br>பெயர் : ஜெயகிருஷ்ணன்<br>தந்தை பெயர்: கோதண்டராமன்<br>வீட்டு எண் : 128<br>வயது : 21 பாலினம் : ஆண்<br>Photo is available  | RHR1930999 | 317<br>பெயர் : அஞ்சலை<br>கணவர் பெயர்: சேகர்<br>வீட்டு எண் : 131<br>வயது : 64 பாலினம் : பெண்<br>Photo is available         | RHR1184977 |

சட்டமன்றத் தொகுதியின் எண் மற்றும் பெயர் : 71-மயிலம் பிரிவு எண் மற்றும் பெயர் 5-சேதுவராயநல்லூர் (வ.கி) & அவ்பூர் (ஊ), காலனி

|                                                                                                                         |            |                                                                                                                           |            |                                                                                                                            |            |
|-------------------------------------------------------------------------------------------------------------------------|------------|---------------------------------------------------------------------------------------------------------------------------|------------|----------------------------------------------------------------------------------------------------------------------------|------------|
| 318<br>பெயர் : லட்சுமி<br>கணவர் பெயர்: நாராயணசாமி<br>வீட்டு எண் : 132<br>வயது : 87 பாலினம் : பெண்<br>Photo is available | RHR1184985 | 319<br>பெயர் : ராமாயி<br>கணவர் பெயர்: சுப்பிரமணி<br>வீட்டு எண் : 132<br>வயது : 86 பாலினம் : பெண்<br>Photo is available    | RHR1184993 | 320<br>பெயர் : ராமமூர்த்தி<br>தந்தை பெயர்: நாராயணசாமி<br>வீட்டு எண் : 132<br>வயது : 51 பாலினம் : ஆண்<br>Photo is available | RHR1185016 |
| 321<br>பெயர் : ஜீவகன்<br>தந்தை பெயர்: முனுசாமி<br>வீட்டு எண் : 133<br>வயது : 46 பாலினம் : ஆண்<br>Photo is available     | CPC1339092 | 322<br>பெயர் : பெருமாள்<br>தந்தை பெயர்: குப்பன்<br>வீட்டு எண் : 134<br>வயது : 67 பாலினம் : ஆண்<br>Photo is available      | RHR1185032 | 323<br>பெயர் : தனபால்<br>தந்தை பெயர்: சுப்பன்<br>வீட்டு எண் : 135<br>வயது : 74 பாலினம் : ஆண்<br>Photo is available         | RHR1185040 |
| 324<br>பெயர் : ஜோதி<br>தந்தை பெயர்: தங்கப்பன்<br>வீட்டு எண் : 135<br>வயது : 52 பாலினம் : ஆண்<br>Photo is available      | RHR0210328 | 325<br>பெயர் : உண்ணாமலை<br>கணவர் பெயர்: ஜோதி<br>வீட்டு எண் : 135<br>வயது : 45 பாலினம் : பெண்<br>Photo is available        | RHR1185057 | 326<br>பெயர் : தங்கராஜ்<br>தந்தை பெயர்: ஜோதி<br>வீட்டு எண் : 135<br>வயது : 27 பாலினம் : ஆண்<br>Photo is available          | RHR0936849 |
| 327<br>பெயர் : விஜயகுமார்<br>தந்தை பெயர்: ஜோதி<br>வீட்டு எண் : 135<br>வயது : 24 பாலினம் : ஆண்<br>Photo is available     | RHR1767052 | 328<br>பெயர் : பிரகாஷ்<br>தந்தை பெயர்: ஜோதி<br>வீட்டு எண் : 135<br>வயது : 22 பாலினம் : ஆண்<br>Photo is available          | RHR1888312 | 329<br>பெயர் : காளியம்மாள்<br>கணவர் பெயர்: குப்பன்<br>வீட்டு எண் : 136<br>வயது : 49 பாலினம் : பெண்<br>Photo is available   | CPC5315411 |
| 330<br>பெயர் : அருண்<br>தந்தை பெயர்: குப்பன்<br>வீட்டு எண் : 136<br>வயது : 28 பாலினம் : ஆண்<br>Photo is available       | RHR0825489 | 331<br>பெயர் : அபிதா<br>தந்தை பெயர்: குப்பன்<br>வீட்டு எண் : 136<br>வயது : 24 பாலினம் : பெண்<br>Photo is available        | RHR1768290 | 332<br>பெயர் : அஜய்<br>தந்தை பெயர்: குப்பன்<br>வீட்டு எண் : 136/135<br>வயது : 26 பாலினம் : ஆண்<br>Photo is available       | RHR0980169 |
| 333<br>பெயர் : முனுசாமி<br>தந்தை பெயர்: குப்பன்<br>வீட்டு எண் : 137<br>வயது : 74 பாலினம் : ஆண்<br>Photo is available    | TIK0811422 | 334<br>பெயர் : செல்வி<br>கணவர் பெயர்: முனுசாமி<br>வீட்டு எண் : 137<br>வயது : 52 பாலினம் : பெண்<br>Photo is available      | TIK0575407 | 335<br>பெயர் : முருகன்<br>தந்தை பெயர்: செல்லக்குட்டி<br>வீட்டு எண் : 138<br>வயது : 52 பாலினம் : ஆண்<br>Photo is available  | CPC5385182 |
| 336<br>பெயர் : தேன்மொழி<br>கணவர் பெயர்: முருகன்<br>வீட்டு எண் : 138<br>வயது : 45 பாலினம் : பெண்<br>Photo is available   | RHR1938570 | 337<br>பெயர் : பிரவீன்குமார்<br>தந்தை பெயர்: முருகன்<br>வீட்டு எண் : 138<br>வயது : 24 பாலினம் : ஆண்<br>Photo is available | RHR1938653 | 338<br>பெயர் : சஞ்சய்குமார்<br>தந்தை பெயர்: முருகன்<br>வீட்டு எண் : 138<br>வயது : 22 பாலினம் : ஆண்<br>Photo is available   | RHR1977628 |
| 339<br>பெயர் : சக்திவேல்<br>தந்தை பெயர்: தனபால்<br>வீட்டு எண் : 139<br>வயது : 42 பாலினம் : ஆண்<br>Photo is available    | CPC5385190 | 340<br>பெயர் : கற்பகம்<br>தந்தை பெயர்: தனபால்<br>வீட்டு எண் : 139/138<br>வயது : 51 பாலினம் : பெண்<br>Photo is available   | RHR1010099 | 341<br>பெயர் : மண்ணமாள்<br>கணவர் பெயர்: மதுரை<br>வீட்டு எண் : 140<br>வயது : 49 பாலினம் : பெண்<br>Photo is available        | CPC5385216 |
| 342<br>பெயர் : பிரபு<br>தந்தை பெயர்: பார்த்திபன்<br>வீட்டு எண் : 140<br>வயது : 38 பாலினம் : ஆண்<br>Photo is available   | RHR0649160 | # 343<br>பெயர் : ஸ்ரீராம்<br>தந்தை பெயர்: மதுரை<br>வீட்டு எண் : 140<br>வயது : 36 பாலினம் : ஆண்<br>Photo is available      | RHR0210336 | 344<br>பெயர் : பூபாலன்<br>தந்தை பெயர்: முனுசாமி<br>வீட்டு எண் : 142<br>வயது : 61 பாலினம் : ஆண்<br>Photo is available       | RHR1185107 |
| 345<br>பெயர் : செல்வி<br>கணவர் பெயர்: பூபாலன்<br>வீட்டு எண் : 142<br>வயது : 57 பாலினம் : பெண்<br>Photo is available     | RHR1185115 | 346<br>பெயர் : சூரியாபிரகாஷ்<br>தந்தை பெயர்: பூபாலன்<br>வீட்டு எண் : 142<br>வயது : 28 பாலினம் : ஆண்<br>Photo is available | RHR1768340 | 347<br>பெயர் : லோகநாதன்<br>தந்தை பெயர்: முனுசாமி<br>வீட்டு எண் : 143<br>வயது : 65 பாலினம் : ஆண்<br>Photo is available      | RHR1185123 |

|                                                                                                                               |            |                                                                                                                                    |            |                                                                                                                                  |            |
|-------------------------------------------------------------------------------------------------------------------------------|------------|------------------------------------------------------------------------------------------------------------------------------------|------------|----------------------------------------------------------------------------------------------------------------------------------|------------|
| 348<br>பெயர் : சசிலா<br>கணவர் பெயர் : லோகநாதன்<br>வீட்டு எண் : 143<br>வயது : 60 பாலினம் : பெண்<br>Photo is available          | RHR1185131 | 349<br>பெயர் : ரேகா<br>தந்தை பெயர் : லோகநாதன்<br>வீட்டு எண் : 143<br>வயது : 27 பாலினம் : பெண்<br>Photo is available                | RHR0936831 | 350<br>பெயர் : மாரிமுத்து<br>தந்தை பெயர் : மாணிக்கம்<br>வீட்டு எண் : 146<br>வயது : 57 பாலினம் : ஆண்<br>Photo is available        | RHR1188531 |
| 351<br>பெயர் : வள்ளி<br>கணவர் பெயர் : மாரிமுத்து<br>வீட்டு எண் : 146<br>வயது : 52 பாலினம் : பெண்<br>Photo is available        | RHR1189679 | 352<br>பெயர் : மகேஸ்வரி<br>தந்தை பெயர் : மாரிமுத்து<br>வீட்டு எண் : 146<br>வயது : 27 பாலினம் : பெண்<br>Photo is available          | RHR0899401 | 353<br>பெயர் : மணிகண்டன்<br>தந்தை பெயர் : மாரிமுத்து<br>வீட்டு எண் : 146-143<br>வயது : 29 பாலினம் : ஆண்<br>Photo is available    | RHR0756817 |
| 354<br>பெயர் : அன்பழகி<br>கணவர் பெயர் : கிருஷ்ணன்<br>வீட்டு எண் : 148<br>வயது : 68 பாலினம் : பெண்<br>Photo is available       | CPC1277144 | 355<br>பெயர் : மணியம்மாள்<br>கணவர் பெயர் : சம்பத்து<br>வீட்டு எண் : 149<br>வயது : 60 பாலினம் : பெண்<br>Photo is available          | RHR1189695 | 356<br>பெயர் : தேவபாலன்<br>தந்தை பெயர் : சம்பத்து<br>வீட்டு எண் : 149<br>வயது : 45 பாலினம் : ஆண்<br>Photo is available           | CPC1329150 |
| 357<br>பெயர் : தேவதாஸ்<br>தந்தை பெயர் : சம்பத்<br>வீட்டு எண் : 149<br>வயது : 39 பாலினம் : ஆண்<br>Photo is available           | RHR0210161 | 358<br>பெயர் : சங்கீதா<br>கணவர் பெயர் : தேவபாலன்<br>வீட்டு எண் : 149<br>வயது : 37 பாலினம் : பெண்<br>Photo is available             | RHR0321927 | 359<br>பெயர் : விஜயநிர்மலாதேவி<br>கணவர் பெயர் : தேவதாஸ்<br>வீட்டு எண் : 149<br>வயது : 34 பாலினம் : பெண்<br>Photo is available    | RHR2039535 |
| 360<br>பெயர் : மல்லிகா<br>கணவர் பெயர் : பலராமன்<br>வீட்டு எண் : 150<br>வயது : 61 பாலினம் : பெண்<br>Photo is available         | RHR1189703 | 361<br>பெயர் : சூதா<br>கணவர் பெயர் : கார்த்திக்<br>வீட்டு எண் : 150<br>வயது : 42 பாலினம் : பெண்<br>Photo is available              | CPC5385224 | 362<br>பெயர் : பிரபா<br>தந்தை பெயர் : பலராமன்<br>வீட்டு எண் : 150<br>வயது : 33 பாலினம் : பெண்<br>Photo is available              | RHR0389403 |
| 363<br>பெயர் : நித்யா<br>தந்தை பெயர் : பலராமன்<br>வீட்டு எண் : 150<br>வயது : 29 பாலினம் : பெண்<br>Photo is available          | RHR0756759 | 364<br>பெயர் : முனுசாமி<br>தந்தை பெயர் : பொன்னுசாமி<br>வீட்டு எண் : 153<br>வயது : 70 பாலினம் : ஆண்<br>Photo is available           | RHR1189711 | 365<br>பெயர் : மதுரம்மாள்<br>கணவர் பெயர் : முனுசாமி<br>வீட்டு எண் : 153<br>வயது : 66 பாலினம் : பெண்<br>Photo is available        | RHR1189729 |
| 366<br>பெயர் : சுரேஷ்குமார்<br>தந்தை பெயர் : முனுசாமி<br>வீட்டு எண் : 153<br>வயது : 46 பாலினம் : ஆண்<br>Photo is available    | CPC5385232 | 367<br>பெயர் : ஆனந்தி<br>கணவர் பெயர் : சுரேஷ்குமார்<br>வீட்டு எண் : 153<br>வயது : 37 பாலினம் : பெண்<br>Photo is available          | RHR0210195 | 368<br>பெயர் : லட்சுமி<br>கணவர் பெயர் : ராமமூர்த்தி<br>வீட்டு எண் : 153<br>வயது : 37 பாலினம் : பெண்<br>Photo is available        | RHR0139725 |
| 369<br>பெயர் : ராதாகிருஷ்ணன்<br>தந்தை பெயர் : சுப்பராயன்<br>வீட்டு எண் : 154<br>வயது : 83 பாலினம் : ஆண்<br>Photo is available | RHR1189737 | 370<br>பெயர் : பார்வதி<br>கணவர் பெயர் : ராதாகிருஷ்ணன்<br>வீட்டு எண் : 154<br>வயது : 78 பாலினம் : பெண்<br>Photo is available        | RHR1189745 | 371<br>பெயர் : ராமச்சந்திரன்<br>தந்தை பெயர் : ராதாகிருஷ்ணன்<br>வீட்டு எண் : 154<br>வயது : 59 பாலினம் : ஆண்<br>Photo is available | RHR1189752 |
| 372<br>பெயர் : தனவேல்<br>தந்தை பெயர் : ராதாகிருஷ்ணன்<br>வீட்டு எண் : 154<br>வயது : 51 பாலினம் : ஆண்<br>Photo is available     | CPC5315437 | 373<br>பெயர் : முத்துலெட்சுமி<br>கணவர் பெயர் : ராமச்சந்திரன்<br>வீட்டு எண் : 154<br>வயது : 51 பாலினம் : பெண்<br>Photo is available | CPC5385240 | 374<br>பெயர் : ரவிமூர்த்தி<br>தந்தை பெயர் : ராதாகிருஷ்ணன்<br>வீட்டு எண் : 154<br>வயது : 51 பாலினம் : ஆண்<br>Photo is available   | RHR0210203 |
| 375<br>பெயர் : பூங்கொடி<br>கணவர் பெயர் : ரவிமூர்த்தி<br>வீட்டு எண் : 154<br>வயது : 48 பாலினம் : பெண்<br>Photo is available    | RHR0210211 | 376<br>பெயர் : புஷ்பா<br>தந்தை பெயர் : எல்லப்பன்<br>வீட்டு எண் : 154<br>வயது : 35 பாலினம் : பெண்<br>Photo is available             | RHR0139733 | 377<br>பெயர் : சுகன்யா<br>தந்தை பெயர் : இரவிமூர்த்தி<br>வீட்டு எண் : 154<br>வயது : 24 பாலினம் : பெண்<br>Photo is available       | RHR1977032 |

|                                                                                                                           |            |                                                                                                                           |            |                                                                                                                          |            |
|---------------------------------------------------------------------------------------------------------------------------|------------|---------------------------------------------------------------------------------------------------------------------------|------------|--------------------------------------------------------------------------------------------------------------------------|------------|
| 378<br>பெயர் : சதீஷ் ரா<br>தந்தை பெயர்: ராமசந்திரன்<br>வீட்டு எண் : 154ஏ<br>வயது : 31 பாலினம் : ஆண்<br>Photo is available | RHR0583708 | 379<br>பெயர் : பக்தவச்சலு<br>தந்தை பெயர்: சுப்பிரமணி<br>வீட்டு எண் : 155<br>வயது : 49 பாலினம் : ஆண்<br>Photo is available | CPC5385257 | 380<br>பெயர் : குமார்<br>தந்தை பெயர்: பொன்னுராங்கம்<br>வீட்டு எண் : 155<br>வயது : 49 பாலினம் : ஆண்<br>Photo is available | RHR0210229 |
| 381<br>பெயர் : சங்கீதா<br>கணவர் பெயர்: பக்தவச்சலு<br>வீட்டு எண் : 155<br>வயது : 41 பாலினம் : பெண்<br>Photo is available   | RHR0899369 | 382<br>பெயர் : புவனேஸ்வரி<br>கணவர் பெயர்: குமார்<br>வீட்டு எண் : 155<br>வயது : 40 பாலினம் : பெண்<br>Photo is available    | RHR0321935 | 383<br>பெயர் : உஷா<br>கணவர் பெயர்: வெங்கடேசன்<br>வீட்டு எண் : 156<br>வயது : 41 பாலினம் : பெண்<br>Photo is available      | RHR0583716 |
| 384<br>பெயர் : சந்திரபால்<br>தந்தை பெயர்: நேரு<br>வீட்டு எண் : 158<br>வயது : 31 பாலினம் : ஆண்<br>Photo is available       | RHR0583625 | 385<br>பெயர் : எல்லப்பன்<br>தந்தை பெயர்: சடையன்<br>வீட்டு எண் : 158/154<br>வயது : 70 பாலினம் : ஆண்<br>Photo is available  | RHR1048891 | 386<br>பெயர் : முனியம்மாள்<br>கணவர் பெயர்: வேம்பன்<br>வீட்டு எண் : 159<br>வயது : 88 பாலினம் : பெண்<br>Photo is available | RHR1189794 |
| 387<br>பெயர் : வரதன்<br>தந்தை பெயர்: சுப்பராயன்<br>வீட்டு எண் : 160<br>வயது : 76 பாலினம் : ஆண்<br>Photo is available      | RHR1189802 | 388<br>பெயர் : வெங்கடேசன்<br>தந்தை பெயர்: வரதன்<br>வீட்டு எண் : 160<br>வயது : 47 பாலினம் : ஆண்<br>Photo is available      | CPC5526629 | 389<br>பெயர் : ஆனந்தமுர்த்தி<br>தந்தை பெயர்: வரதன்<br>வீட்டு எண் : 160<br>வயது : 41 பாலினம் : ஆண்<br>Photo is available  | CPC5595145 |
| 390<br>பெயர் : ஏழுமலை<br>தந்தை பெயர்: குப்பன்<br>வீட்டு எண் : 161<br>வயது : 68 பாலினம் : ஆண்<br>Photo is available        | RHR1189810 | 391<br>பெயர் : காந்தா<br>கணவர் பெயர்: ஏழுமலை<br>வீட்டு எண் : 161<br>வயது : 62 பாலினம் : பெண்<br>Photo is available        | RHR1189828 | 392<br>பெயர் : லட்சுமணன்<br>தந்தை பெயர்: ஏழுமலை<br>வீட்டு எண் : 161<br>வயது : 40 பாலினம் : ஆண்<br>Photo is available     | CPC5385380 |
| 393<br>பெயர் : நாகராஜன்<br>தந்தை பெயர்: ஏழுமலை<br>வீட்டு எண் : 161<br>வயது : 38 பாலினம் : ஆண்<br>Photo is available       | CPC5595160 | 394<br>பெயர் : சத்யா<br>கணவர் பெயர்: லட்சுமணன்<br>வீட்டு எண் : 161<br>வயது : 35 பாலினம் : பெண்<br>Photo is available      | RHR0583799 | 395<br>பெயர் : நேரு<br>தந்தை பெயர்: முனுசாமி<br>வீட்டு எண் : 162<br>வயது : 60 பாலினம் : ஆண்<br>Photo is available        | RHR1189836 |
| 396<br>பெயர் : சாவித்திரி<br>கணவர் பெயர்: நேரு<br>வீட்டு எண் : 162<br>வயது : 56 பாலினம் : பெண்<br>Photo is available      | RHR1189844 | 397<br>பெயர் : ராமகிருஷ்ணன்<br>தந்தை பெயர்: சங்கர்<br>வீட்டு எண் : 165<br>வயது : 31 பாலினம் : ஆண்<br>Photo is available   | RHR0583690 | 398<br>பெயர் : விஜயலட்சுமி<br>கணவர் பெயர்: ராஜி<br>வீட்டு எண் : 168<br>வயது : 51 பாலினம் : பெண்<br>Photo is available    | CPC5385307 |
| 399<br>பெயர் : அஜித்குமார்<br>தந்தை பெயர்: ராஜி<br>வீட்டு எண் : 168<br>வயது : 27 பாலினம் : ஆண்<br>Photo is available      | RHR0899419 | 400<br>பெயர் : பிரசாந்த்<br>தந்தை பெயர்: ராஜி<br>வீட்டு எண் : 168/161<br>வயது : 25 பாலினம் : ஆண்<br>Photo is available    | RHR1007160 | 401<br>பெயர் : யசோதை<br>கணவர் பெயர்: ஆலடி<br>வீட்டு எண் : 169<br>வயது : 87 பாலினம் : பெண்<br>Photo is available          | RHR1189851 |
| 402<br>பெயர் : யோகேசன்<br>தந்தை பெயர்: ஆலடி<br>வீட்டு எண் : 169<br>வயது : 51 பாலினம் : ஆண்<br>Photo is available          | RHR1189869 | 403<br>பெயர் : பூஷ்பா<br>கணவர் பெயர்: யோகேசன்<br>வீட்டு எண் : 169<br>வயது : 47 பாலினம் : பெண்<br>Photo is available       | RHR0210344 | 404<br>பெயர் : ரித்திக்சரண்<br>தந்தை பெயர்: யோகேசன்<br>வீட்டு எண் : 169<br>வயது : 22 பாலினம் : ஆண்<br>Photo is available | RHR1941830 |
| 405<br>பெயர் : யுககீர்த்தனா<br>தந்தை பெயர்: யோகேசன்<br>வீட்டு எண் : 169<br>வயது : 20 பாலினம் : பெண்<br>Photo is available | RHR1967207 | 406<br>பெயர் : கோதண்டராமன்<br>தந்தை பெயர்: ஆதிமூலம்<br>வீட்டு எண் : 170<br>வயது : 57 பாலினம் : ஆண்<br>Photo is available  | RHR1189877 | 407<br>பெயர் : மீனா<br>கணவர் பெயர்: கோதண்டராமன்<br>வீட்டு எண் : 170<br>வயது : 42 பாலினம் : பெண்<br>Photo is available    | CPC1329168 |

408

RHR0997262

பெயர் : நித்தியராஜன்  
தந்தை பெயர்: கோதண்டராமன்  
வீட்டு எண் : 170/126  
வயது : 25 பாலினம் : ஆண்

Photo is  
available

|     |   |            |                                                                                                 |                    |
|-----|---|------------|-------------------------------------------------------------------------------------------------|--------------------|
| 409 | 5 | RHR2112662 | பெயர் : கிருஷ்ணன்<br>தந்தை பெயர்: சின்னசாமி<br>வீட்டு எண் : 156<br>வயது : 43 பாலினம் : ஆண்      | Photo is available |
| 410 | 5 | RHR2112712 | பெயர் : கோவிந்தசாமி<br>தந்தை பெயர்: நாராயணசாமி<br>வீட்டு எண் : 4/114<br>வயது : 60 பாலினம் : ஆண் | Photo is available |
| 411 | 5 | RHR2116283 | பெயர் : அபிஷேக்<br>தந்தை பெயர்: சுரேஷ்குமார்<br>வீட்டு எண் : 153<br>வயது : 18 பாலினம் : ஆண்     | Photo is available |
| 412 | 3 | RHR2121192 | பெயர் : செல்வி<br>தந்தை பெயர்: கோவிந்தன்<br>வீட்டு எண் : 108<br>வயது : 18 பாலினம் : பெண்        | Photo is available |
| 413 | 5 | RHR2121234 | பெயர் : விஷால்<br>தந்தை பெயர்: சக்திவேல்<br>வீட்டு எண் : 139<br>வயது : 19 பாலினம் : ஆண்         | Photo is available |
| 414 | 3 | RHR2122711 | பெயர் : சியாமளா<br>தந்தை பெயர்: ரமேஷ்<br>வீட்டு எண் : 43<br>வயது : 18 பாலினம் : பெண்            | Photo is available |
| 415 | 1 | RHR2125029 | பெயர் : வினோதா ஸ்ரீ<br>தந்தை பெயர்: ஸ்ரீதரன்<br>வீட்டு எண் : 5<br>வயது : 19 பாலினம் : பெண்      | Photo is available |
| 416 | 1 | RHR2125599 | பெயர் : வினோதா ஸ்ரீ<br>தந்தை பெயர்: ஸ்ரீதரன் ஜி<br>வீட்டு எண் : 5<br>வயது : 19 பாலினம் : பெண்   | Photo is available |
| 417 | 3 | RHR1775014 | பெயர் : சோனியா<br>தந்தை பெயர்: கருணாநிதி<br>வீட்டு எண் : 89<br>வயது : 24 பாலினம் : பெண்         | Photo is available |
| 418 | 5 | RHR2135572 | பெயர் : தனலட்சுமி கி<br>தந்தை பெயர்: கிருஷ்ணன்<br>வீட்டு எண் : 148<br>வயது : 50 பாலினம் : பெண்  | Photo is available |



## வாக்காளர் குறித்த விவரங்களின் சுருக்கம்

## A) வாக்காளர்களின் எண்ணிக்கை

|     | பட்டியலின் வகை                                       | பட்டியல் விவரம்     | வாக்காளர்களின் எண்ணிக்கை                                                                                                                                                                                                                                                                                                                                                              |      |                  |         |     |
|-----|------------------------------------------------------|---------------------|---------------------------------------------------------------------------------------------------------------------------------------------------------------------------------------------------------------------------------------------------------------------------------------------------------------------------------------------------------------------------------------|------|------------------|---------|-----|
|     |                                                      |                     | ஆண்                                                                                                                                                                                                                                                                                                                                                                                   | பெண் | மூன்றாம் பாலினம் | மொத்தம் |     |
| I   | அடிப்படைப் பட்டியல்                                  | அடிப்படைப் பட்டியல் | 19-12-2025 அன்று வெளியிடப்பட்ட சிறப்பு தீவிரத் திருத்தம், 2026 இன் அடிப்படைப் பட்டியலோடு ஒருங்கிணைக்கப்பட்ட அத்திருத்தத்தின் சேர்த்தல்கள் அடங்கிய துணைப்பட்டியல் - 1, மற்றும் அதனையடுத்த 23-02-2026 முதல் 06-04-2026 வரையிலான தொடர் திருத்த காலத்தின் துணைப்பட்டியல் - 2 (துணைப்பட்டியல்கள் 1 மற்றும் 2 இல் உள்ள நீக்கங்களும் திருத்தங்களும் அடிப்படை பட்டியலில் குறியிடப்பட்டுள்ளன.) | 207  | 201              | 0       | 408 |
| II  | சேர்த்தல் பட்டியல்                                   | துணை பட்டியல் 1     | சிறப்பு தீவிர திருத்தம் 2026                                                                                                                                                                                                                                                                                                                                                          | 4    | 6                | 0       | 10  |
|     |                                                      | துணை பட்டியல் 2     | தொடர் திருத்தக் காலம், 2026                                                                                                                                                                                                                                                                                                                                                           | 0    | 0                | 0       | 0   |
|     |                                                      |                     | மொத்தம்                                                                                                                                                                                                                                                                                                                                                                               | 4    | 6                | 0       | 10  |
| III | நீக்கல் பட்டியல்                                     | துணை பட்டியல் 1     | சிறப்பு தீவிர திருத்தம் 2026                                                                                                                                                                                                                                                                                                                                                          | 0    | 1                | 0       | 1   |
|     |                                                      | துணை பட்டியல் 2     | தொடர் திருத்தக் காலம், 2026                                                                                                                                                                                                                                                                                                                                                           | 0    | 0                | 0       | 0   |
|     |                                                      |                     | மொத்தம்                                                                                                                                                                                                                                                                                                                                                                               | 0    | 1                | 0       | 1   |
| IV  | பாலினப் பிரிவில் மாற்றம் செய்வதால் ஏற்படும் வேறுபாடு |                     |                                                                                                                                                                                                                                                                                                                                                                                       | 0    | 0                | 0       | 0   |

|                                                                                  |                              |                          |     |     |   |     |
|----------------------------------------------------------------------------------|------------------------------|--------------------------|-----|-----|---|-----|
| திருத்தங்களுக்கு பிறகு பட்டியலிலுள்ள நிகர வாக்காளர்களின் எண்ணிக்கை (I+II-III+IV) |                              |                          | 211 | 206 | 0 | 417 |
| <b>B) திருத்தங்களின் எண்ணிக்கை</b>                                               |                              |                          |     |     |   |     |
| பட்டியலின் வகை                                                                   | பட்டியல் விவரம்              | திருத்தங்களின் எண்ணிக்கை |     |     |   |     |
| துணை பட்டியல் 1                                                                  | சிறப்பு தீவிர திருத்தம் 2026 | 3                        |     |     |   |     |
| துணை பட்டியல் 2                                                                  | தொடர் திருத்தக் காலம், 2026  | 0                        |     |     |   |     |
|                                                                                  | மொத்தம்                      | 3                        |     |     |   |     |

வாக்காளர் பதிவு அலுவலரின்  
கையொப்பம்

E- Expired, S- Shifted, R-Repeated, M - Missing, Q- Disqualified