

# வாக்காளர் பட்டியல் 2026 S22 தமிழ்நாடு



சட்டமன்றத் தொகுதியின் எண். பெயர் மற்றும் ஒதுக்கீட்டுத்தகுதி நிலை : 99 - ஈரோடு (மேற்கு) (பொது)	பாகம் எண் : 1
--	---------------

சட்டமன்றத் தொகுதி அடங்கியுள்ள நாடாளுமன்றத் தொகுதியின் எண். பெயர் மற்றும் ஒதுக்கீட்டுத்தகுதி நிலை : 17 - ஈரோடு (பொது)

1. திருத்தத்தின் விவரங்கள்

திருத்தப்படும் ஆண்டு 2026 தகுதியேற்படுத்தும் நாள் 01-04-2026 திருத்தத்தின் வகை சிறப்பு தீவிர திருத்தம் 2026 பட்டியல் 06-04-2026 வெளியிடப்பட்ட நாள்	<b>பட்டியல் விவரம்</b> 19-12-2025 அன்று வெளியிடப்பட்ட சிறப்பு தீவிரத் திருத்தம், 2026 இன் அடிப்படைப் பட்டியலோடு ஒருங்கிணைக்கப்பட்ட அத்திருத்தத்தின் சேர்த்தல்கள் அடங்கிய துணைப்பட்டியல் - 1, மற்றும் அதனையடுத்த 23-02-2026 முதல் 06-04-2026 வரையிலான தொடர் திருத்த காலத்தின் துணைப்பட்டியல் - 2 (துணைப்பட்டியல்கள் 1 மற்றும் 2 இல் உள்ள நீக்கங்களும் திருத்தங்களும் அடிப்படை பட்டியலில் குறியிடப்பட்டுள்ளன.)
--	---

2. பாகத்தின் விவரங்கள் மற்றும் வாக்குச்சாவடிக்கான பரப்பளவு

இந்த பாகத்தில், பாகத்தின் கீழ் வரும் பிரிவின் எண் மற்றும் பெயர்

1-கரைஎல்லப்பாளையம் (வ.கி)எலவமலை (ஊ) வார்டு1, கரைஎல்லப்பாளையம் 2-எலவமலை (வ.கி) மற்றும்(ஊ) வார்டு 1, எலவமலை	<table style="width: 100%; border-collapse: collapse;"> <tr><td style="width: 60%;">முக்கிய நகரம்/கிராமம்</td><td>: கரைஎல்லப்பாளையம்</td></tr> <tr><td>வார்டு</td><td>:</td></tr> <tr><td>அஞ்சல் அலுவலகம்</td><td>: எலவமலை</td></tr> <tr><td>காவல் நிலையம்</td><td>: சித்தோடு</td></tr> <tr><td>பஞ்சாயத்து</td><td>: எலவமலை</td></tr> <tr><td>வட்டம்</td><td>: ஈரோடு</td></tr> <tr><td>கோட்டம்</td><td>: ஈரோடு</td></tr> <tr><td>மாவட்டம்</td><td>: ஈரோடு</td></tr> <tr><td>அஞ்சல் குறியீட்டு எண்</td><td>: 638316</td></tr> </table>	முக்கிய நகரம்/கிராமம்	: கரைஎல்லப்பாளையம்	வார்டு	:	அஞ்சல் அலுவலகம்	: எலவமலை	காவல் நிலையம்	: சித்தோடு	பஞ்சாயத்து	: எலவமலை	வட்டம்	: ஈரோடு	கோட்டம்	: ஈரோடு	மாவட்டம்	: ஈரோடு	அஞ்சல் குறியீட்டு எண்	: 638316
முக்கிய நகரம்/கிராமம்	: கரைஎல்லப்பாளையம்																		
வார்டு	:																		
அஞ்சல் அலுவலகம்	: எலவமலை																		
காவல் நிலையம்	: சித்தோடு																		
பஞ்சாயத்து	: எலவமலை																		
வட்டம்	: ஈரோடு																		
கோட்டம்	: ஈரோடு																		
மாவட்டம்	: ஈரோடு																		
அஞ்சல் குறியீட்டு எண்	: 638316																		

3. வாக்குச் சாவடியின் விவரங்கள்

வாக்குச் சாவடியின் எண் மற்றும் பெயர் : 1 - பாரதி கல்வி நிலையம் ஆரம்பப்பள்ளி எலவமலை638316	வாக்குச் சாவடியின் வகைப்பாடு (ஆண்/பெண்/பொது)	பொது
வாக்குச் சாவடியின் முகவரி : பாரதிகல்வி நிலையம் ஆரம்பப்பள்ளி, கிழக்கு பார்த்த தாரசு கட்டிடம் தெற்கு, எலவமலை 638316	துணை வாக்குச் சாவடிகளின் எண்ணிக்கை :	0

4. வாக்காளர்களின் எண்ணிக்கை

தொடங்கும் வரிசை எண்	முடியும் வரிசை எண்.	நிகர வாக்காளர்களின் எண்ணிக்கை			
		ஆண்	பெண்	மூன்றாம் பாலினம்	மொத்தம்
1	980	457	502	1	960



கையொப்பம்

Nazri Naksha

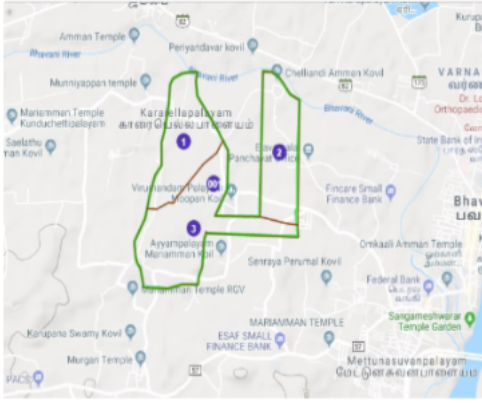

Google Map View

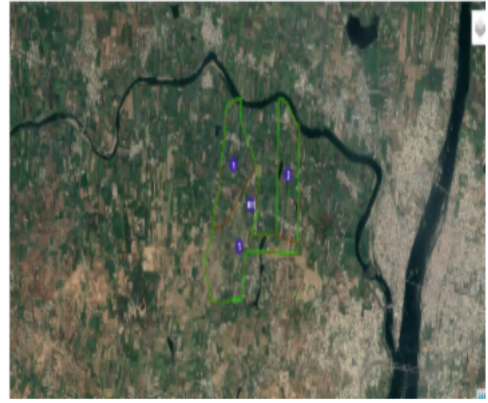

Polling Station Building Front View



Polling Station Front View



Cad View

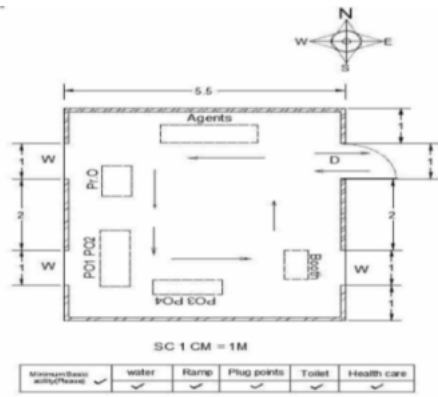

Key MAP View











































601 பெயர் : சரோஜா கணவர் பெயர்: கர்ணன் வீட்டு எண் : 162 வயது : 43 பாலினம் : பெண்	RTW0000497 Photo is available	602 பெயர் : ராஜகோபால் கணவர் பெயர்: முருகன் வீட்டு எண் : 165 வயது : 37 பாலினம் : பெண்	RTW0780700 Photo is available	603 பெயர் : குமரசேன் . வி தந்தை பெயர்: வீராசாமி வீட்டு எண் : 165,ஜே.ஜே.நகர் வயது : 19 பாலினம் : ஆண்	RTW2874451 Photo is available
604 பெயர் : கவின் க தந்தை பெயர்: கர்ணன் வீட்டு எண் : 167 வயது : 24 பாலினம் : ஆண்	RTW2792885 Photo is available	605 பெயர் : வெள்ளையம்மாள் கணவர் பெயர்: வீரமணி வீட்டு எண் : 168 வயது : 61 பாலினம் : பெண்	RTW1816479 Photo is available	606 பெயர் : வீரமணி தந்தை பெயர்: முத்தான் வீட்டு எண் : 168 வயது : 61 பாலினம் : ஆண்	RTW0000109 Photo is available
607 பெயர் : மோனிகா அ சி தந்தை பெயர்: சிவராஜ் வீட்டு எண் : 168 வயது : 22 பாலினம் : பெண்	RTW2776771 Photo is available	608 பெயர் : முருகன் தந்தை பெயர்: செங்கோடன் வீட்டு எண் : 171 வயது : 58 பாலினம் : ஆண்	RTW2614691 Photo is available	609 பெயர் : சகுந்தலா . ம கணவர் பெயர்: முருகன் வீட்டு எண் : 171 வயது : 52 பாலினம் : பெண்	RTW2574549 Photo is available
610 பெயர் : அம்பிகாவதி கணவர் பெயர்: ராஜேந்திரன் வீட்டு எண் : 173 வயது : 33 பாலினம் : பெண்	RTW2561025 Photo is available	611 பெயர் : ரவியா தந்தை பெயர்: செல்லமுத்து வீட்டு எண் : 179 வயது : 31 பாலினம் : பெண்	RTW0945915 Photo is available	612 பெயர் : குமரசேன் தந்தை பெயர்: தங்கவேல் வீட்டு எண் : 189 வயது : 35 பாலினம் : ஆண்	RTW1543206 Photo is available
# 613 பெயர் : பிரபா தந்தை பெயர்: பழனிசாமி வீட்டு எண் : 5/211 வயது : 24 பாலினம் : பெண்	RTW2348563 Photo is available	614 பெயர் : ஜெகநாதன் தந்தை பெயர்: பழனிசாமி வீட்டு எண் : 252 வயது : 35 பாலினம் : ஆண்	RTW2472009 Photo is available	615 பெயர் : சக்திவேல் தந்தை பெயர்: சேவிக்கவுண்டர் வீட்டு எண் : 2.65 வயது : 23 பாலினம் : ஆண்	RTW2495059 Photo is available
616 பெயர் : மீனாள் கணவர் பெயர்: சிவக்குமார் வீட்டு எண் : 404 வயது : 28 பாலினம் : பெண்	RTW2500668 Photo is available	617 பெயர் : பூங்கொடி கணவர் பெயர்: சுப்பிரமணி வீட்டு எண் : 454 வயது : 40 பாலினம் : பெண்	RTW2500650 Photo is available	618 பெயர் : லலிதா தந்தை பெயர்: செல்வகுமார் வீட்டு எண் : 468/பீ வயது : 51 பாலினம் : பெண்	RTW2511053 Photo is available
619 பெயர் : சஞ்சய்.ச தந்தை பெயர்: சரவணன். ம வீட்டு எண் : 788 வயது : 23 பாலினம் : ஆண்	RTW2578920 Photo is available	620 பெயர் : கண்ணம்மாள் கணவர் பெயர்: துளசிமணி வீட்டு எண் : 801 வயது : 67 பாலினம் : பெண்	RTW1816487 Photo is available	621 பெயர் : ஜடா பிளஸ்ஸி தந்தை பெயர்: ஜான் சுந்தரம் வீட்டு எண் : 1098 வயது : 25 பாலினம் : பெண்	RTW2511020 Photo is available
622 பெயர் : சங்கீதா கணவர் பெயர்: பழனிச்சாமி வீட்டு எண் : ஜே ஜே நகர் வயது : 30 பாலினம் : பெண்	RTW2610269 Photo is available	623 பெயர் : சுபாஷ் ஸ் தந்தை பெயர்: செங்கோடன் ரா செங்கோடன் ரா வீட்டு எண் : எண் 17ஏ வயது : 26 பாலினம் : ஆண்	RTW2829943 Photo is available		























924 பெயர் : முனுசாமி தந்தை பெயர்: மாரசாமி வீட்டு எண் : 173 வயது : 68 பாலினம் : ஆண்	FSW6001887 Photo is available	925 பெயர் : பாவாயி மு கணவர் பெயர்: முனுசாமி வீட்டு எண் : 173 வயது : 55 பாலினம் : பெண்	FSW6001259 Photo is available	#2 926 பெயர் : குணசேகரன் முனுசாமி தந்தை பெயர்: முனுசாமி வீட்டு எண் : 173 வயது : 43 பாலினம் : ஆண்	FSW6001630 Photo is available
927 பெயர் : செந்தில்வடிவு கணவர் பெயர்: வேலுச்சாமி வீட்டு எண் : 176 வயது : 59 பாலினம் : பெண்	RTW1817584 Photo is available	928 பெயர் : விஜயகுமார் தந்தை பெயர்: சுப்பிரமணி வீட்டு எண் : 179 வயது : 50 பாலினம் : ஆண்	RTW1817626 Photo is available	929 பெயர் : தாமரை ம தந்தை பெயர்: மகேந்திரன் வீட்டு எண் : 229 வயது : 21 பாலினம் : பெண்	RTW2933943 Photo is available
930 பெயர் : பிரபு தந்தை பெயர்: ராஜேந்திரன் வீட்டு எண் : 246 வயது : 37 பாலினம் : ஆண்	RTW2348589 Photo is available	931 பெயர் : தருண் க தந்தை பெயர்: சுருப்புசாமி செ வீட்டு எண் : 251 வயது : 20 பாலினம் : ஆண்	RTW2819928 Photo is available	932 பெயர் : முருகேஷ் செல்லப்பன் தந்தை பெயர்: செல்லப்பன் வீட்டு எண் : 270 வயது : 38 பாலினம் : ஆண்	RTW0159806 Photo is available
933 பெயர் : யுவராஜ் தந்தை பெயர்: கிருஷ்ணன் வீட்டு எண் : 289 வயது : 45 பாலினம் : ஆண்	FSW1891456 Photo is available	934 பெயர் : சுரியாகோபால் தந்தை பெயர்: கோபால் வீட்டு எண் : 323\2 வயது : 23 பாலினம் : ஆண்	RTW2695757 Photo is available	935 பெயர் : முருகன் தந்தை பெயர்: அருணாசலம் வீட்டு எண் : 986 வயது : 54 பாலினம் : ஆண்	RTW1543255 Photo is available





966	2	RTW3098779	பெயர் : இ. அஸ்வின் தந்தை பெயர் : இளங்கோநாதன் வீட்டு எண் : 9/282/9ஜி முதல் தளம் வயது : 24 பாலினம் : ஆண்	Photo is available
967	2	RTW3100484	பெயர் : தனுஷ் ராதாமணி தாயின் பெயர் : சித்ரா ராதாமணி வீட்டு எண் : 3/17 வயது : 20 பாலினம் : ஆண்	Photo is available
968	1	RTW3101201	பெயர் : ஸ்.சுபிசுஷா தந்தை பெயர் : சிவகுமார் வீட்டு எண் : 1/61 வயது : 18 பாலினம் : பெண்	Photo is available
969	2	RTW3101250	பெயர் : பூபதி.ம் தந்தை பெயர் : முத்துசாமி வீட்டு எண் : 7/71 வீராஷிவாஜி நாகர் வயது : 22 பாலினம் : ஆண்	Photo is available
970	2	RTW3101797	பெயர் : கோமதிஸ் செ கணவர் பெயர் : ஞானபிரகாஷ் வீட்டு எண் : 7/9 வயது : 25 பாலினம் : பெண்	Photo is available
971	1	RTW3101912	பெயர் : அஸ்வின் குமார் சி தந்தை பெயர் : சித்தையன் வீட்டு எண் : 1/131 வயது : 19 பாலினம் : ஆண்	Photo is available
972	1	RTW3102258	பெயர் : நிஷா ஷர் அ தந்தை பெயர் : அப்பாஷ வீட்டு எண் : 8/4 வயது : 18 பாலினம் : பெண்	Photo is available
973	2	RTW3103314	பெயர் : பிரீத்தி எஸ் தந்தை பெயர் : சிவகுமார் ஜி வீட்டு எண் : 134,குள்ளாம்பாறை,எலவமலை,ஈரோடு வயது : 18 பாலினம் : பெண்	Photo is available
974	1	RTW3104031	பெயர் : தினேஷ்குமார் பொ தந்தை பெயர் : பொன்னுசாமி வீட்டு எண் : 1/113 வயது : 18 பாலினம் : ஆண்	Photo is available



<p>975 2 RTW3119443</p> <p>பெயர் : சுபஸ்ரி ம தந்தை பெயர்: மணிகண்டன் வீட்டு எண் : 9/143/பி ஆதித்யா நகர் வயது : 23 பாலினம் : பெண்</p> <p>Photo is available</p>	<p>976 1 RTW3150380</p> <p>பெயர் : ரா சம்பத் குமார் தந்தை பெயர்: ராமசாமி வீட்டு எண் : 40 வயது : 35 பாலினம் : ஆண்</p> <p>Photo is available</p>	<p>977 1 ZVA2032639</p> <p>பெயர் : தயானந்தன் தந்தை பெயர்: சம்பத் வீட்டு எண் : 9/153பி வயது : 24 பாலினம் : ஆண்</p> <p>Photo is available</p>
<p>978 1 ZVA0112011</p> <p>பெயர் : கவிதா கணவர் பெயர்: சம்பத் வீட்டு எண் : 9/153பி வயது : 44 பாலினம் : பெண்</p> <p>Photo is available</p>	<p>979 1 RTW3152659</p> <p>பெயர் : விக்னேஷ் சுப்பிரமணி தந்தை பெயர்: சுப்பிரமணி வீட்டு எண் : 1/137 வயது : 19 பாலினம் : ஆண்</p> <p>Photo is available</p>	<p>980 1 RTW3157070</p> <p>பெயர் : தயானந்த். சா. கு தந்தை பெயர்: குழந்தைவேல் வீட்டு எண் : 1/83 வயது : 18 பாலினம் : ஆண்</p> <p>Photo is available</p>

## வாக்காளர் குறித்த விவரங்களின் சுருக்கம்

## A) வாக்காளர்களின் எண்ணிக்கை

	பட்டியலின் வகை	பட்டியல் விவரம்	வாக்காளர்களின் எண்ணிக்கை				
			ஆண்	பெண்	மூன்றாம் பாலினம்	மொத்தம்	
I	அடிப்படைப் பட்டியல்	அடிப்படைப் பட்டியல்	19-12-2025 அன்று வெளியிடப்பட்ட சிறப்பு தீவிரத் திருத்தம், 2026 இன் அடிப்படைப் பட்டியலோடு ஒருங்கிணைக்கப்பட்ட அத்திருத்தத்தின் சேர்த்தல்கள் அடங்கிய துணைப்பட்டியல் - 1, மற்றும் அதனையடுத்த 23-02-2026 முதல் 06-04-2026 வரையிலான தொடர் திருத்த காலத்தின் துணைப்பட்டியல் - 2 (துணைப்பட்டியல்கள் 1 மற்றும் 2 இல் உள்ள நீக்கங்களும் திருத்தங்களும் அடிப்படை பட்டியலில் குறியிடப்பட்டுள்ளன.)	442	492	1	935
II	சேர்த்தல் பட்டியல்	துணை பட்டியல் 1	சிறப்பு தீவிர திருத்தம் 2026	20	19	0	39
		துணை பட்டியல் 2	தொடர் திருத்தக் காலம், 2026	4	2	0	6
			மொத்தம்	24	21	0	45
III	நீக்கல் பட்டியல்	துணை பட்டியல் 1	சிறப்பு தீவிர திருத்தம் 2026	9	11	0	20
		துணை பட்டியல் 2	தொடர் திருத்தக் காலம், 2026	0	0	0	0
			மொத்தம்	9	11	0	20
IV	பாலினப் பிரிவில் மாற்றம் செய்வதால் ஏற்படும் வேறுபாடு			0	0	0	0

திருத்தங்களுக்கு பிறகு பட்டியலிலுள்ள நிகர வாக்காளர்களின் எண்ணிக்கை (I+II-III+IV)		457	502	1	960
<b>B) திருத்தங்களின் எண்ணிக்கை</b>					
பட்டியலின் வகை	பட்டியல் விவரம்	திருத்தங்களின் எண்ணிக்கை			
துணை பட்டியல் 1	சிறப்பு தீவிர திருத்தம் 2026	17			
துணை பட்டியல் 2	தொடர் திருத்தக் காலம், 2026	3			
	மொத்தம்	20			

வாக்காளர் பதிவு அலுவலரின்  
கையொப்பம்

E- Expired, S- Shifted, R-Repeated, M - Missing, Q- Disqualified