

## निर्वाचक नामावली 2026 S24 उत्तर प्रदेश

|  |                          |   |       |            |     |                        |                     |       |   |       |              |      |          |        |                     |       |            |       |          |      |          |         |          |
|--|--------------------------|---|-------|------------|-----|------------------------|---------------------|-------|---|-------|--------------|------|----------|--------|---------------------|-------|------------|-------|----------|------|----------|---------|----------|
| विधानसभा निर्वाचन क्षेत्र की संख्या व नाम और आरक्षण स्थिति : 115 - बदायूँ (सामान्य)  |                          | भाग संख्या : : 320  |       |            |     |                        |                     |       |   |       |              |      |          |        |                     |       |            |       |          |      |          |         |          |
| संसदीय निर्वाचन क्षेत्र की संख्या व नाम और आरक्षण स्थिति जिसमें विधानसभा निर्वाचन क्षेत्र स्थित है : 23 - बदायूँ (सामान्य) |                          |   |       |            |     |                        |                     |       |   |       |              |      |          |        |                     |       |            |       |          |      |          |         |          |
| <b>1. पुनरीक्षण का विवरण</b>   |                          |   |       |            |     |                        |                     |       |   |       |              |      |          |        |                     |       |            |       |          |      |          |         |          |
| पुनरीक्षण का वर्ष :  | 2026                     | <b>निर्वाचक नामावली की पहचान :</b>  |       |            |     |                        |                     |       |   |       |              |      |          |        |                     |       |            |       |          |      |          |         |          |
| अर्हता तिथि :  | 01-01-2026               | विशेष गहन पुनरीक्षण 2026 की एकीकृत अंतिम मूल निर्वाचक नामावली   |       |            |     |                        |                     |       |   |       |              |      |          |        |                     |       |            |       |          |      |          |         |          |
| पुनरीक्षण का प्रकार :  | विशेष गहन पुनरीक्षण 2026 |   |       |            |     |                        |                     |       |   |       |              |      |          |        |                     |       |            |       |          |      |          |         |          |
| प्रकाशन की तिथि :  | 10-04-2026               |   |       |            |     |                        |                     |       |   |       |              |      |          |        |                     |       |            |       |          |      |          |         |          |
| <b>2. भाग और मतदान क्षेत्र का विवरण :</b>  |                          |   |       |            |     |                        |                     |       |   |       |              |      |          |        |                     |       |            |       |          |      |          |         |          |
| <b>भाग में अनुभागों की संख्या और नाम :</b>   |                          |   |       |            |     |                        |                     |       |   |       |              |      |          |        |                     |       |            |       |          |      |          |         |          |
| 1-भिन्दुलिया प्लासी अंश  |                          | <table style="width: 100%; border-collapse: collapse;"> <tr> <td style="width: 60%;">मुख्य कस्बा अथवा ग्राम</td> <td>: भिन्दुलिया प्लासी</td> </tr> <tr> <td>वार्ड</td> <td>:</td> </tr> <tr> <td>डाकघर</td> <td>: बिनावर एसओ</td> </tr> <tr> <td>थाना</td> <td>: बिनावर</td> </tr> <tr> <td>पंचायत</td> <td>: भिन्दुलिया प्लासी</td> </tr> <tr> <td>ब्लॉक</td> <td>: सालारपुर</td> </tr> <tr> <td>तहसील</td> <td>: बदायूँ</td> </tr> <tr> <td>जिला</td> <td>: बदायूँ</td> </tr> <tr> <td>पिन कोड</td> <td>: 243634</td> </tr> </table> |       |            |     | मुख्य कस्बा अथवा ग्राम | : भिन्दुलिया प्लासी | वार्ड | : | डाकघर | : बिनावर एसओ | थाना | : बिनावर | पंचायत | : भिन्दुलिया प्लासी | ब्लॉक | : सालारपुर | तहसील | : बदायूँ | जिला | : बदायूँ | पिन कोड | : 243634 |
| मुख्य कस्बा अथवा ग्राम   | : भिन्दुलिया प्लासी      |   |       |            |     |                        |                     |       |   |       |              |      |          |        |                     |       |            |       |          |      |          |         |          |
| वार्ड  | :                        |   |       |            |     |                        |                     |       |   |       |              |      |          |        |                     |       |            |       |          |      |          |         |          |
| डाकघर  | : बिनावर एसओ             |   |       |            |     |                        |                     |       |   |       |              |      |          |        |                     |       |            |       |          |      |          |         |          |
| थाना   | : बिनावर                 |   |       |            |     |                        |                     |       |   |       |              |      |          |        |                     |       |            |       |          |      |          |         |          |
| पंचायत   | : भिन्दुलिया प्लासी      |   |       |            |     |                        |                     |       |   |       |              |      |          |        |                     |       |            |       |          |      |          |         |          |
| ब्लॉक  | : सालारपुर               |   |       |            |     |                        |                     |       |   |       |              |      |          |        |                     |       |            |       |          |      |          |         |          |
| तहसील  | : बदायूँ                 |   |       |            |     |                        |                     |       |   |       |              |      |          |        |                     |       |            |       |          |      |          |         |          |
| जिला   | : बदायूँ                 |   |       |            |     |                        |                     |       |   |       |              |      |          |        |                     |       |            |       |          |      |          |         |          |
| पिन कोड  | : 243634                 |   |       |            |     |                        |                     |       |   |       |              |      |          |        |                     |       |            |       |          |      |          |         |          |
| <b>3. मतदान स्थल का विवरण</b>  |                          |   |       |            |     |                        |                     |       |   |       |              |      |          |        |                     |       |            |       |          |      |          |         |          |
| मतदान स्थल की संख्या और नाम :  |                          | मतदान स्थल के प्रकार (पुरुष / महिला / सामान्य) :  |       | सामान्य    |     |                        |                     |       |   |       |              |      |          |        |                     |       |            |       |          |      |          |         |          |
| 320 - प्रा0 विद्यालय भिन्दुलिया प्लासी क0नं0 1   |                          | इस भाग में सहायक मतदान स्थलों की संख्या :   |       | 0          |     |                        |                     |       |   |       |              |      |          |        |                     |       |            |       |          |      |          |         |          |
| मतदान स्थल का पता :  |                          |   |       |            |     |                        |                     |       |   |       |              |      |          |        |                     |       |            |       |          |      |          |         |          |
| प्रा0 विद्यालय, भिन्दुलिया प्लासी  |                          |   |       |            |     |                        |                     |       |   |       |              |      |          |        |                     |       |            |       |          |      |          |         |          |
| <b>4. निर्वाचकों की संख्या :</b>   |                          |   |       |            |     |                        |                     |       |   |       |              |      |          |        |                     |       |            |       |          |      |          |         |          |
| प्रारम्भिक क्रम  | अंतिम क्रम               | कुल मतदाता  |       |            |     |                        |                     |       |   |       |              |      |          |        |                     |       |            |       |          |      |          |         |          |
| संख्या   | संख्या                   | पुरुष   | महिला | तृतीय लिंग | कुल |                        |                     |       |   |       |              |      |          |        |                     |       |            |       |          |      |          |         |          |
| 1  | 581                      | 318   | 262   | 0          | 580 |                        |                     |       |   |       |              |      |          |        |                     |       |            |       |          |      |          |         |          |

निर्वाचक रजिस्ट्रीकरण अधिकारी

Nazri Naksha

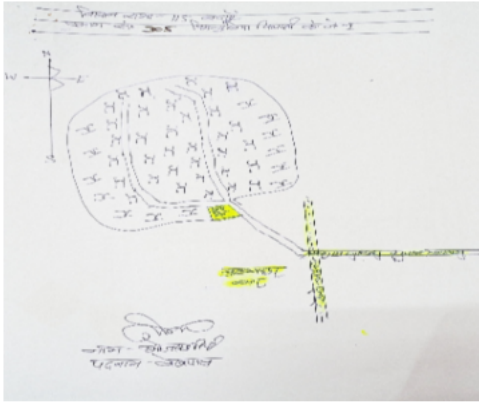

Google Map View



Polling Station Building Front View



Polling Station Front View



Cad View

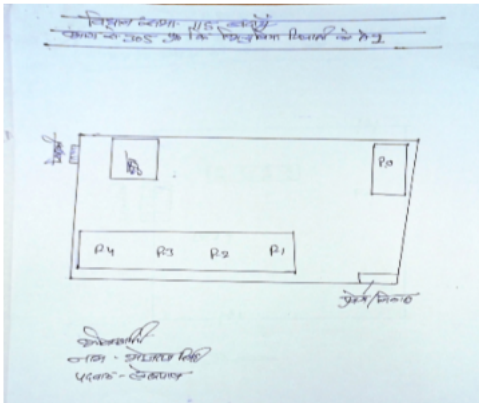

Key MAP View

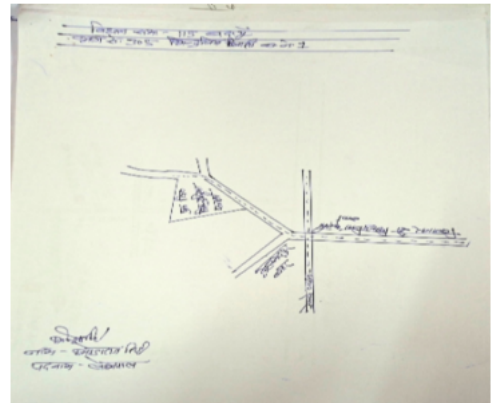

|    |                   |   |                |    |                   |  |                |    |                   |   |                |
|----|-------------------|---|----------------|----|-------------------|--|----------------|----|-------------------|---|----------------|
| 1  | MMR2079069        | नाम : रामप्रसाद<br>पिता का नाम: देवीराम<br>मकान संख्या : 1<br>आयु : 65 लिंग : पुरुष     | फोटो उपलब्ध है | 2  | MMR2079077        | नाम : रामप्यारी<br>पति का नाम: रामप्रसाद<br>मकान संख्या : 1<br>आयु : 60 लिंग : महिला   | फोटो उपलब्ध है | 3  | MMR1639731        | नाम : लालाराम<br>अन्य: बट्टी<br>मकान संख्या : 1<br>आयु : 58 लिंग : पुरुष                    | फोटो उपलब्ध है |
| 4  | UP/11/046/0525134 | नाम : अनारो<br>पति का नाम: लालाराम<br>मकान संख्या : 1<br>आयु : 53 लिंग : महिला          | फोटो उपलब्ध है | 5  | MMR2088714        | नाम : पप्पू<br>पिता का नाम: बट्टी<br>मकान संख्या : 1<br>आयु : 53 लिंग : पुरुष          | फोटो उपलब्ध है | 6  | MMR2079622        | नाम : रामनिवास<br>पिता का नाम: बट्टी<br>मकान संख्या : 1<br>आयु : 51 लिंग : पुरुष            | फोटो उपलब्ध है |
| 7  | MMR2079309        | नाम : सुरेश<br>पिता का नाम: नेतराम<br>मकान संख्या : 1<br>आयु : 50 लिंग : पुरुष          | फोटो उपलब्ध है | 8  | MMR2079036        | नाम : कुसुमा देवी<br>पति का नाम: राम निवास<br>मकान संख्या : 1<br>आयु : 48 लिंग : महिला | फोटो उपलब्ध है | 9  | WIH0322529        | नाम : राजेश<br>पिता का नाम: बट्टी<br>मकान संख्या : 1<br>आयु : 47 लिंग : पुरुष               | फोटो उपलब्ध है |
| 10 | MMR2079044        | नाम : शान्ती देवी<br>पति का नाम: राजेश<br>मकान संख्या : 1<br>आयु : 47 लिंग : महिला      | फोटो उपलब्ध है | 11 | MMR2079101        | नाम : उर्मिला<br>पति का नाम: सुरेश<br>मकान संख्या : 1<br>आयु : 45 लिंग : महिला         | फोटो उपलब्ध है | 12 | MMR2079051        | नाम : रामबेटी<br>पति का नाम: पप्पू<br>मकान संख्या : 1<br>आयु : 45 लिंग : महिला              | फोटो उपलब्ध है |
| 13 | MMR2079085        | नाम : राममूर्ति<br>पिता का नाम: रामप्रसाद<br>मकान संख्या : 1<br>आयु : 40 लिंग : पुरुष   | फोटो उपलब्ध है | 14 | MMR2079382        | नाम : कृपाल<br>पिता का नाम: नेतराम<br>मकान संख्या : 1<br>आयु : 40 लिंग : पुरुष         | फोटो उपलब्ध है | 15 | MMR2079093        | नाम : नेमवती<br>पति का नाम: कृपाल<br>मकान संख्या : 1<br>आयु : 39 लिंग : महिला               | फोटो उपलब्ध है |
| 16 | MMR2079275        | नाम : नेतराम<br>पिता का नाम: देवीराम<br>मकान संख्या : 1<br>आयु : 38 लिंग : पुरुष        | फोटो उपलब्ध है | 17 | WIH1102946        | नाम : धीरू<br>पिता का नाम: राम प्रसाद<br>मकान संख्या : 1<br>आयु : 34 लिंग : पुरुष      | फोटो उपलब्ध है | 18 | WIH1104520        | नाम : मुनेशपाल सिंह<br>पिता का नाम: हरपाल सिंह<br>मकान संख्या : 1<br>आयु : 34 लिंग : पुरुष  | फोटो उपलब्ध है |
| 19 | WIH2487171        | नाम : रुबी<br>पति का नाम: राममूर्ति<br>मकान संख्या : 01<br>आयु : 34 लिंग : महिला        | फोटो उपलब्ध है | 20 | WIH1104512        | नाम : अनूप कुमार<br>पिता का नाम: लाला राम<br>मकान संख्या : 1<br>आयु : 32 लिंग : पुरुष  | फोटो उपलब्ध है | 21 | WIH2487163        | नाम : विजय सिंह<br>पिता का नाम: रामप्रसाद<br>मकान संख्या : 01<br>आयु : 30 लिंग : पुरुष      | फोटो उपलब्ध है |
| 22 | WIH2314243        | नाम : रंजीत कुमार<br>पिता का नाम: लाला राम<br>मकान संख्या : 01<br>आयु : 28 लिंग : पुरुष | फोटो उपलब्ध है | 23 | WIH2377653        | नाम : हीरा लाल<br>पिता का नाम: राम प्रसाद<br>मकान संख्या : 01<br>आयु : 27 लिंग : पुरुष | फोटो उपलब्ध है | 24 | WIH2377752        | नाम : वविता देवी<br>पति का नाम: मुनेंद्र कुमार<br>मकान संख्या : 01<br>आयु : 27 लिंग : महिला | फोटो उपलब्ध है |
| 25 | WIH2823854        | नाम : लाल बहादुर<br>पिता का नाम: सुरेश पाल<br>मकान संख्या : 1<br>आयु : 26 लिंग : पुरुष  | फोटो उपलब्ध है | 26 | WIH2856714        | नाम : शशि<br>पति का नाम: विजया सिंह<br>मकान संख्या : 01<br>आयु : 26 लिंग : महिला       | फोटो उपलब्ध है | 27 | WIH2619146        | नाम : काजल<br>पति का नाम: धीरू<br>मकान संख्या : 1<br>आयु : 25 लिंग : महिला                  | फोटो उपलब्ध है |
| 28 | WIH2789634        | नाम : अनीता<br>पति का नाम: लाल बहादुर<br>मकान संख्या : 1<br>आयु : 22 लिंग : महिला       | फोटो उपलब्ध है | 29 | UP/11/046/0525137 | नाम : जसो देवी<br>पति का नाम: मिहीलाल<br>मकान संख्या : 2<br>आयु : 62 लिंग : महिला      | फोटो उपलब्ध है | 30 | UP/11/046/0525139 | नाम : राकेश<br>पिता का नाम: नौवत<br>मकान संख्या : 2<br>आयु : 47 लिंग : पुरुष                | फोटो उपलब्ध है |

|    |                   |   |    |                   |   |    |                   |  |
|----|-------------------|---|----|-------------------|---|----|-------------------|--|
| 31 | MMR1641075        | नाम : कमलादेवी<br>पति का नाम: राकेशकुमार<br>मकान संख्या : 2<br>आयु : 45 लिंग : महिला        | 32 | MMR2079119        | नाम : शारदा देवी<br>पति का नाम: मदनलाल<br>मकान संख्या : 2<br>आयु : 44 लिंग : महिला    | 33 | MMR1641067        | नाम : ओमेद्र<br>पिता का नाम: मीहलाल मीहलाल<br>मकान संख्या : 2<br>आयु : 44 लिंग : पुरुष |
| 34 | MMR7133069        | नाम : महावीर<br>पिता का नाम: नौवत<br>मकान संख्या : 2<br>आयु : 43 लिंग : पुरुष               | 35 | MMR2088607        | नाम : कान्ती देवी<br>पति का नाम: ओमेन्द्र<br>मकान संख्या : 2<br>आयु : 43 लिंग : महिला | 36 | WIH0322412        | नाम : बलवीर<br>पिता का नाम: नौवत<br>मकान संख्या : 2<br>आयु : 41 लिंग : पुरुष           |
| 37 | WIH0514448        | नाम : जितेन्द्र सिंह<br>पिता का नाम: दुराब सिंह<br>मकान संख्या : 2<br>आयु : 38 लिंग : पुरुष | 38 | WIH1785245        | नाम : राजवती<br>पति का नाम: रामबहादुर<br>मकान संख्या : 2<br>आयु : 33 लिंग : महिला     | 39 | WIH2487098        | नाम : राजाराम<br>पिता का नाम: मिहीलाल<br>मकान संख्या : 02<br>आयु : 30 लिंग : पुरुष     |
| 40 | WIH2494276        | नाम : अत्तरपाल<br>पिता का नाम: मिहीलाल<br>मकान संख्या : 02<br>आयु : 27 लिंग : पुरुष         | 41 | WIH2313781        | नाम : उषा देवी<br>पति का नाम: राजा राम<br>मकान संख्या : 02<br>आयु : 26 लिंग : महिला   | 42 | UP/11/046/0525141 | नाम : रामवीर<br>पिता का नाम: प्यारे<br>मकान संख्या : 3<br>आयु : 59 लिंग : पुरुष        |
| 43 | UP/11/046/0525142 | नाम : अनोखी<br>पति का नाम: रामवीर<br>मकान संख्या : 3<br>आयु : 57 लिंग : महिला               | 44 | MMR2079200        | नाम : शिव कुमार<br>पिता का नाम: प्यारे<br>मकान संख्या : 3<br>आयु : 48 लिंग : पुरुष    | 45 | MMR2079226        | नाम : सीता<br>पति का नाम: शिव कुमार<br>मकान संख्या : 3<br>आयु : 46 लिंग : महिला        |
| 46 | WIH0484030        | नाम : प्रमोद कुमार<br>पिता का नाम: रामवीर<br>मकान संख्या : 3<br>आयु : 39 लिंग : पुरुष       | 47 | WIH0616441        | नाम : रिंकी<br>पिता का नाम: प्रमोद कुमार<br>मकान संख्या : 3<br>आयु : 36 लिंग : महिला  | 48 | WIH2123057        | नाम : विनोद कुमार<br>पिता का नाम: रामवीर<br>मकान संख्या : 3<br>आयु : 28 लिंग : पुरुष   |
| 49 | WIH2313542        | नाम : रूबी<br>पति का नाम: विनोद कुमार<br>मकान संख्या : 03<br>आयु : 26 लिंग : महिला          | 50 | WIH2449718        | नाम : सुनील<br>पिता का नाम: रामवीर<br>मकान संख्या : 03<br>आयु : 25 लिंग : पुरुष       | 51 | WIH2932168        | नाम : बबली<br>पति का नाम: सुनील<br>मकान संख्या : 3<br>आयु : 23 लिंग : महिला            |
| 52 | UP/11/046/0525144 | नाम : नरायन<br>पिता का नाम: तारा<br>मकान संख्या : 4<br>आयु : 78 लिंग : पुरुष                | 53 | UP/11/046/0525147 | नाम : राम श्री<br>पति का नाम: नरायन<br>मकान संख्या : 4<br>आयु : 76 लिंग : महिला       | 54 | UP/11/046/0525146 | नाम : महा देवी<br>पति का नाम: परवीन<br>मकान संख्या : 4<br>आयु : 68 लिंग : महिला        |
| 55 | MMR2079143        | नाम : पप्पू<br>अन्य: नरायन<br>मकान संख्या : 04<br>आयु : 43 लिंग : पुरुष                     | 56 | MMR2079218        | नाम : जगतपाल<br>पिता का नाम: परवीन<br>मकान संख्या : 4<br>आयु : 42 लिंग : पुरुष        | 57 | WIH0322578        | नाम : सावित्री<br>पति का नाम: जगत पाल<br>मकान संख्या : 4<br>आयु : 40 लिंग : महिला      |
| 58 | WIH2123073        | नाम : रेनु देवी<br>पति का नाम: पप्पू<br>मकान संख्या : 4<br>आयु : 38 लिंग : महिला            | 59 | WIH1784768        | नाम : ठाकुर दास<br>पिता का नाम: परवीन<br>मकान संख्या : 4<br>आयु : 33 लिंग : पुरुष     | 60 | WIH2215176        | नाम : पूनम देवी<br>पति का नाम: ठाकुर दास<br>मकान संख्या : ०४<br>आयु : 28 लिंग : महिला  |

|    |                   |   |    |                   |   |    |                   |  |
|----|-------------------|---|----|-------------------|---|----|-------------------|--|
| 61 | WIH2449668        | नाम : कमल किशोर<br>पिता का नाम: नारायन<br>मकान संख्या : 04<br>आयु : 28 लिंग : पुरुष       | 62 | WIH2487080        | नाम : किरन<br>पति का नाम: कमल किशोर<br>मकान संख्या : 04<br>आयु : 25 लिंग : महिला          | 63 | MMR1639756        | नाम : मिहीलाल<br>अन्य: बुद्धी<br>मकान संख्या : 5<br>आयु : 75 लिंग : पुरुष                |
| 64 | UP/11/046/0525148 | नाम : नन्ही<br>पति का नाम: रघू<br>मकान संख्या : 5<br>आयु : 72 लिंग : महिला                | 65 | UP/11/046/0525151 | नाम : खूब कली<br>पति का नाम: राम सहाय<br>मकान संख्या : 5<br>आयु : 59 लिंग : महिला         | 66 | UP/11/046/0525149 | नाम : गोमिद<br>पिता का नाम: बुद्धी<br>मकान संख्या : 5<br>आयु : 57 लिंग : पुरुष           |
| 67 | MMR1639764        | नाम : मन्जू<br>पति का नाम: गोमिद<br>मकान संख्या : 5<br>आयु : 56 लिंग : महिला              | 68 | WIH1102995        | नाम : ऊधल<br>पिता का नाम: बुददी<br>मकान संख्या : 5<br>आयु : 54 लिंग : पुरुष               | 69 | MMR2079127        | नाम : वीरेन्द्र<br>पिता का नाम: रघू<br>मकान संख्या : 5<br>आयु : 41 लिंग : पुरुष          |
| 70 | WIH0616375        | नाम : ज्ञान देवी<br>पति का नाम: ब्रजेश<br>मकान संख्या : 5<br>आयु : 38 लिंग : महिला        | 71 | WIH1102979        | नाम : रूप राम<br>पिता का नाम: रघू<br>मकान संख्या : 5<br>आयु : 36 लिंग : पुरुष             | 72 | WIH1102987        | नाम : सर्वेश कुमारी<br>पति का नाम: वीरेन्द्र<br>मकान संख्या : 5<br>आयु : 36 लिंग : महिला |
| 73 | WIH1103001        | नाम : उमेश<br>पिता का नाम: राम सहाय<br>मकान संख्या : 5<br>आयु : 34 लिंग : पुरुष           | 74 | WIH1784784        | नाम : मिथलेश<br>पति का नाम: रूपराम<br>मकान संख्या : 5<br>आयु : 31 लिंग : महिला            | 75 | WIH2215184        | नाम : रूपवती<br>पति का नाम: रवेन्द्र<br>मकान संख्या : ०५<br>आयु : 28 लिंग : महिला        |
| 76 | WIH2377729        | नाम : धर्मेन्द्र<br>पिता का नाम: गोमिद राम<br>मकान संख्या : 05<br>आयु : 28 लिंग : पुरुष   | 77 | WIH2426849        | नाम : सरोज देवी<br>पति का नाम: उमेश चंद्र<br>मकान संख्या : 05<br>आयु : 27 लिंग : महिला    | 78 | WIH3101128        | नाम : अनामिका<br>पति का नाम: धर्मेन्द्र<br>मकान संख्या : 05<br>आयु : 20 लिंग : महिला     |
| 79 | UP/11/046/0525154 | नाम : जगदीश<br>पिता का नाम: भोपत<br>मकान संख्या : 6<br>आयु : 54 लिंग : पुरुष              | 80 | WIH0483966        | नाम : रमेश चन्द्र<br>पिता का नाम: भोपतराम<br>मकान संख्या : 6<br>आयु : 44 लिंग : पुरुष     | 81 | WIH0483958        | नाम : रेखा देवी<br>पति का नाम: रमेश चन्द्र<br>मकान संख्या : 6<br>आयु : 42 लिंग : महिला   |
| 82 | WIH3109238        | नाम : राजकुमारी<br>पति का नाम: मनदीप कुमार<br>मकान संख्या : 6<br>आयु : 24 लिंग : महिला    | 83 | WIH3100740        | नाम : मनदीप कुमार<br>पिता का नाम: रमेश चंद्रा<br>मकान संख्या : 6<br>आयु : 21 लिंग : पुरुष | 84 | WIH3102878        | नाम : नीलम कुमारी<br>पिता का नाम: रमेश चंद्र<br>मकान संख्या : 6<br>आयु : 21 लिंग : महिला |
| 85 | WIH3100732        | नाम : संजीव कुमार<br>पिता का नाम: रमेश चंद्रा<br>मकान संख्या : 6<br>आयु : 20 लिंग : पुरुष | 86 | MMR1639806        | नाम : वीरवती<br>पति का नाम: नैपाल<br>मकान संख्या : 8<br>आयु : 65 लिंग : महिला             | 87 | WIH1552090        | नाम : नन्ही देवी<br>पति का नाम: नैपाल सिंह<br>मकान संख्या : 8<br>आयु : 57 लिंग : महिला   |
| 88 | MMR2079150        | नाम : जयपाल<br>पिता का नाम: डोरी<br>मकान संख्या : 8<br>आयु : 42 लिंग : पुरुष              | 89 | WIH1785252        | नाम : रेशमा<br>पति का नाम: जयपाल<br>मकान संख्या : 8<br>आयु : 33 लिंग : महिला              | 90 | WIH1552082        | नाम : सोनू<br>पिता का नाम: नैपाल<br>मकान संख्या : 8<br>आयु : 30 लिंग : पुरुष             |

|     |                   |  |     |                   |  |     |                   |   |
|-----|-------------------|--|-----|-------------------|--|-----|-------------------|---|
| 91  | WIH2616720        | नाम : सोनिया देवी<br>माता का नाम: सोनू<br>मकान संख्या : 08<br>आयु : 27 लिंग : महिला  | 92  | MMR1641083        | नाम : सत्यपाल<br>पिता का नाम: खंजनलाल<br>मकान संख्या : 9<br>आयु : 44 लिंग : पुरुष                | 93  | MMR2088698        | नाम : सुखदेवी<br>पति का नाम: सत्यपाल<br>मकान संख्या : 9<br>आयु : 42 लिंग : महिला            |
| 94  | WIH0483941        | नाम : उमेश<br>पिता का नाम: कल्याण<br>मकान संख्या : 9<br>आयु : 39 लिंग : पुरुष        | 95  | WIH0616276        | नाम : सुषमा देवी<br>पति का नाम: उमेश<br>मकान संख्या : 9<br>आयु : 34 लिंग : महिला                 | 96  | WIH2215283        | नाम : कल्याण सिंह<br>पिता का नाम: ओम प्रकाश<br>मकान संख्या : 9<br>आयु : 28 लिंग : पुरुष     |
| 97  | WIH2694289        | नाम : गौरव<br>पिता का नाम: सत्यपाल<br>मकान संख्या : 9<br>आयु : 23 लिंग : पुरुष       | 98  | WIH2744381        | नाम : योगेंद्र कुमारी<br>पति का नाम: कल्याण सिंह<br>मकान संख्या : 09/02<br>आयु : 24 लिंग : महिला | 99  | MMR1639822        | नाम : रघुवीर<br>अन्य: खुबी<br>मकान संख्या : 10<br>आयु : 68 लिंग : पुरुष                     |
| 100 | UP/11/046/0525157 | नाम : मुन्नी<br>पति का नाम: रघुवीर<br>मकान संख्या : 10<br>आयु : 62 लिंग : महिला      | 101 | UP/11/046/0525158 | नाम : वीरपाल<br>पिता का नाम: खुबी<br>मकान संख्या : 10<br>आयु : 47 लिंग : पुरुष                   | 102 | WIH2412757        | नाम : उर्मिला<br>पति का नाम: वीरपाल<br>मकान संख्या : 10<br>आयु : 45 लिंग : महिला            |
| 103 | MMR2079135        | नाम : भगवान सिंह<br>पिता का नाम: रघुवीर<br>मकान संख्या : 10<br>आयु : 41 लिंग : पुरुष | 104 | WIH3153905        | नाम : दीपक बाबू<br>पिता का नाम: वीर पाल सिंह<br>मकान संख्या : 10<br>आयु : 24 लिंग : पुरुष        | 105 | WIH3153921        | नाम : दीपेश कुमार<br>पिता का नाम: वीर पाल सिंह<br>मकान संख्या : 10<br>आयु : 19 लिंग : पुरुष |
| 106 | UP/11/046/0525159 | नाम : खंजन<br>पिता का नाम: पवर्त<br>मकान संख्या : 11<br>आयु : 85 लिंग : पुरुष        | 107 | UP/11/046/0525160 | नाम : रामबेटी<br>पति का नाम: खंजन<br>मकान संख्या : 11<br>आयु : 83 लिंग : महिला                   | 108 | UP/11/046/0525420 | नाम : जावित्री<br>पति का नाम: लाखन<br>मकान संख्या : 11<br>आयु : 67 लिंग : महिला             |
| 109 | MMR1640697        | नाम : राम सिंह<br>अन्य: जालिम<br>मकान संख्या : 11<br>आयु : 50 लिंग : पुरुष           | 110 | MMR2079937        | नाम : दुर्गपाल<br>पिता का नाम: रामप्रसाद<br>मकान संख्या : 11<br>आयु : 42 लिंग : पुरुष            | 111 | MMR2079945        | नाम : राजकुमारी<br>पति का नाम: दुर्गपाल<br>मकान संख्या : 11<br>आयु : 41 लिंग : महिला        |
| 112 | MMR2079796        | नाम : गिरन्द<br>पिता का नाम: भवानी<br>मकान संख्या : 12<br>आयु : 79 लिंग : पुरुष      | 113 | UP/11/046/0525421 | नाम : चमेली<br>पति का नाम: गिरन्द<br>मकान संख्या : 12<br>आयु : 77 लिंग : महिला                   | 114 | UP/11/046/0525005 | नाम : फूल सिंह<br>पिता का नाम: गुलजारी<br>मकान संख्या : 12<br>आयु : 71 लिंग : पुरुष         |
| 115 | MMR1639848        | नाम : मोर श्री<br>पति का नाम: फूल सिंह<br>मकान संख्या : 12<br>आयु : 70 लिंग : महिला  | 116 | UP/11/046/0525422 | नाम : राजपाल<br>पिता का नाम: मुन्नी<br>मकान संख्या : 12<br>आयु : 59 लिंग : पुरुष                 | 117 | MMR1640705        | नाम : रामलली<br>पति का नाम: बृजपाल<br>मकान संख्या : 12<br>आयु : 55 लिंग : महिला             |
| 118 | UP/11/046/0525486 | नाम : ब्रजलाल<br>पिता का नाम: मुन्नी<br>मकान संख्या : 12<br>आयु : 54 लिंग : पुरुष    | 119 | MMR1640911        | नाम : ब्रजभान<br>पिता का नाम: उल्फत राम<br>मकान संख्या : 12<br>आयु : 45 लिंग : पुरुष             | 120 | MMR2079895        | नाम : सुखलाल<br>पिता का नाम: गोमिदराम<br>मकान संख्या : 12<br>आयु : 41 लिंग : पुरुष          |

|     |                   |   |     |                   |  |     |                   |   |
|-----|-------------------|---|-----|-------------------|--|-----|-------------------|---|
| 121 | MMR5028881        | नाम : प्रदीप<br>पिता का नाम: राजपाल<br>मकान संख्या : 12<br>आयु : 41 लिंग : पुरुष        | 122 | WIH0024646        | नाम : सुखवती<br>पति का नाम: सुखलाल<br>मकान संख्या : 12<br>आयु : 38 लिंग : महिला            | 123 | WIH2486991        | नाम : तारावती<br>पति का नाम: ब्रजपाल<br>मकान संख्या : 12<br>आयु : 30 लिंग : महिला       |
| 124 | WIH2487007        | नाम : विशम्बर<br>पिता का नाम: फूल सिंह<br>मकान संख्या : 12<br>आयु : 28 लिंग : पुरुष     | 125 | WIH2214880        | नाम : रवि शाक्य<br>पिता का नाम: ब्रजपाल शाक्य<br>मकान संख्या : 12<br>आयु : 27 लिंग : पुरुष | 126 | WIH2694339        | नाम : रंजीत<br>पिता का नाम: फूल सिंह<br>मकान संख्या : 12<br>आयु : 25 लिंग : पुरुष       |
| 127 | WIH2616613        | नाम : राजेश शाक्य<br>पिता का नाम: राम सिंह<br>मकान संख्या : 12<br>आयु : 23 लिंग : पुरुष | 128 | WIH2789667        | नाम : सोमवती<br>पति का नाम: रवि शाक्य<br>मकान संख्या : 12/2<br>आयु : 22 लिंग : महिला       | 129 | MMR1640721        | नाम : कलावती<br>पति का नाम: गोमिद<br>मकान संख्या : 13<br>आयु : 70 लिंग : महिला          |
| 130 | UP/11/046/0525425 | नाम : भगो<br>पति का नाम: रामपाल<br>मकान संख्या : 13<br>आयु : 62 लिंग : महिला            | 131 | UP/11/046/0525426 | नाम : भगवान दास<br>पिता का नाम: बलवन्त<br>मकान संख्या : 13<br>आयु : 54 लिंग : पुरुष        | 132 | MMR2079770        | नाम : शिव सिंह<br>पिता का नाम: ओमकार<br>मकान संख्या : 13<br>आयु : 47 लिंग : पुरुष       |
| 133 | UP/11/046/0525487 | नाम : रामबेटी<br>पति का नाम: जागन<br>मकान संख्या : 14<br>आयु : 74 लिंग : महिला          | 134 | UP/11/046/0525167 | नाम : मेनका<br>पति का नाम: ब्रजपाल<br>मकान संख्या : 14<br>आयु : 62 लिंग : महिला            | 135 | WIH0483933        | नाम : पार्वती<br>पति का नाम: सुखपाल<br>मकान संख्या : 14<br>आयु : 62 लिंग : महिला        |
| 136 | UP/11/046/0525431 | नाम : ओमकार<br>पिता का नाम: रामचन्द्र<br>मकान संख्या : 14<br>आयु : 55 लिंग : पुरुष      | 137 | UP/11/046/0525432 | नाम : राम मूर्तिर् देवी<br>पति का नाम: ओमकार<br>मकान संख्या : 14<br>आयु : 53 लिंग : महिला  | 138 | UP/11/046/0525178 | नाम : जावित्री<br>पति का नाम: हरी शंकर<br>मकान संख्या : 14<br>आयु : 52 लिंग : महिला     |
| 139 | UP/11/046/0525011 | नाम : वीरपाल<br>पिता का नाम: जागन<br>मकान संख्या : 14<br>आयु : 51 लिंग : पुरुष          | 140 | WIH0616466        | नाम : मुकेश<br>पिता का नाम: जागन लाल<br>मकान संख्या : 14<br>आयु : 49 लिंग : पुरुष          | 141 | UP/11/046/0525434 | नाम : शंकर लाल<br>पिता का नाम: जागन<br>मकान संख्या : 14<br>आयु : 49 लिंग : पुरुष        |
| 142 | WIH0616474        | नाम : प्रेमवती<br>पति का नाम: मुकेश<br>मकान संख्या : 14<br>आयु : 47 लिंग : महिला        | 143 | UP/11/046/0525435 | नाम : तारावती<br>पति का नाम: शंकर लाल<br>मकान संख्या : 14<br>आयु : 47 लिंग : महिला         | 144 | UP/11/046/0525179 | नाम : भूरी<br>पति का नाम: वीरपाल<br>मकान संख्या : 14<br>आयु : 46 लिंग : महिला           |
| 145 | WIH0483925        | नाम : भानु प्रकाश<br>पिता का नाम: सुखपाल<br>मकान संख्या : 14<br>आयु : 43 लिंग : पुरुष   | 146 | WIH1784800        | नाम : सूरजपाल<br>पिता का नाम: सुखपाल<br>मकान संख्या : 14<br>आयु : 33 लिंग : पुरुष          | 147 | WIH1784826        | नाम : नीरज कुमारी<br>पति का नाम: रवि कुमार<br>मकान संख्या : 14<br>आयु : 33 लिंग : महिला |
| 148 | WIH1784818        | नाम : रविकुमार<br>पिता का नाम: सुखपाल<br>मकान संख्या : 14<br>आयु : 32 लिंग : पुरुष      | 149 | WIH2214872        | नाम : राम सेवक<br>पिता का नाम: हरी शंकर<br>मकान संख्या : 14<br>आयु : 29 लिंग : पुरुष       | 150 | WIH2215069        | नाम : मुलायम सिंह<br>पिता का नाम: हरी शंकर<br>मकान संख्या : 14<br>आयु : 27 लिंग : पुरुष |

|  |                                     |   |                                     |   |                                     |
|--|-------------------------------------|---|-------------------------------------|---|-------------------------------------|
| 151<br>नाम : आशा देवी<br>पति का नाम: राम सेवक<br>मकान संख्या : 14<br>आयु : 27 लिंग : महिला       | WIH2313062<br>फोटो उपलब्ध है        | 152<br>नाम : यशपाल<br>माता का नाम: हरिशंकर<br>मकान संख्या : 14<br>आयु : 24 लिंग : पुरुष             | WIH2931178<br>फोटो उपलब्ध है        | 153<br>नाम : राजीव कुमार<br>पिता का नाम: वीरपाल<br>मकान संख्या : 14<br>आयु : 20 लिंग : पुरुष    | WIH3130838<br>फोटो उपलब्ध है        |
| 154<br>नाम : छोटी<br>पति का नाम: रामसवरूप<br>मकान संख्या : 15<br>आयु : 71 लिंग : महिला           | WIH2598167<br>फोटो उपलब्ध है        | 155<br>नाम : राम स्वरूप<br>पिता का नाम: डोरी<br>मकान संख्या : 15<br>आयु : 69 लिंग : पुरुष           | UP/11/046/0525165<br>फोटो उपलब्ध है | 156<br>नाम : ऋषीपाल<br>अन्य: बांक<br>मकान संख्या : 15<br>आयु : 59 लिंग : पुरुष                  | MMR1639913<br>फोटो उपलब्ध है        |
| 157<br>नाम : चन्द्रवती<br>पति का नाम: ऋषीपाल<br>मकान संख्या : 15<br>आयु : 57 लिंग : महिला        | MMR1639921<br>फोटो उपलब्ध है        | 158<br>नाम : राजवती<br>पति का नाम: ऊदल<br>मकान संख्या : 15<br>आयु : 55 लिंग : महिला                 | UP/11/046/0525440<br>फोटो उपलब्ध है | 159<br>नाम : लक्ष्मी<br>पति का नाम: जयराम<br>मकान संख्या : 15<br>आयु : 54 लिंग : महिला          | UP/11/046/0525169<br>फोटो उपलब्ध है |
| 160<br>नाम : मेवाराम<br>पिता का नाम: डोरी<br>मकान संख्या : 15<br>आयु : 51 लिंग : पुरुष           | UP/11/046/0525170<br>फोटो उपलब्ध है | 161<br>नाम : राजाराम<br>अन्य: सियाराम<br>मकान संख्या : 15<br>आयु : 50 लिंग : पुरुष                  | MMR1639939<br>फोटो उपलब्ध है        | 162<br>नाम : फूलवती<br>पति का नाम: राम सिंह<br>मकान संख्या : 15<br>आयु : 49 लिंग : महिला        | MMR2079903<br>फोटो उपलब्ध है        |
| 163<br>नाम : विजेन्द्र<br>अन्य: लटूरी<br>मकान संख्या : 15<br>आयु : 48 लिंग : पुरुष               | MMR1640739<br>फोटो उपलब्ध है        | 164<br>नाम : नन्दे लाल<br>पिता का नाम: लटूरी<br>मकान संख्या : 15<br>आयु : 47 लिंग : पुरुष           | UP/11/046/0525441<br>फोटो उपलब्ध है | 165<br>नाम : सत्यपाल<br>पिता का नाम: लटूरी<br>मकान संख्या : 15<br>आयु : 47 लिंग : पुरुष         | UP/11/046/0525443<br>फोटो उपलब्ध है |
| 166<br>नाम : प्रेमवती<br>पति का नाम: नन्दे लाल<br>मकान संख्या : 15<br>आयु : 45 लिंग : महिला      | UP/11/046/0525442<br>फोटो उपलब्ध है | 167<br>नाम : मदन पाल<br>पिता का नाम: सियाराम<br>मकान संख्या : 15<br>आयु : 44 लिंग : पुरुष           | WIH0484014<br>फोटो उपलब्ध है        | 168<br>नाम : श्रीमती जयदेवी<br>पति का नाम: राजाराम<br>मकान संख्या : 15<br>आयु : 42 लिंग : महिला | MMR2232338<br>फोटो उपलब्ध है        |
| 169<br>नाम : इतवारी<br>पिता का नाम: रामस्वरूप<br>मकान संख्या : 15<br>आयु : 41 लिंग : पुरुष       | MMR2079325<br>फोटो उपलब्ध है        | 170<br>नाम : कैलाश<br>पिता का नाम: राम स्वरूप<br>मकान संख्या : 15<br>आयु : 40 लिंग : पुरुष          | WIH2060366<br>फोटो उपलब्ध है        | 171<br>नाम : ममता देवी<br>पति का नाम: इतवारी<br>मकान संख्या : 15<br>आयु : 39 लिंग : महिला       | WIH0400721<br>फोटो उपलब्ध है        |
| 172<br>नाम : सन्जू<br>पिता का नाम: जय राम<br>मकान संख्या : 15<br>आयु : 39 लिंग : पुरुष           | WIH1103050<br>फोटो उपलब्ध है        | 173<br>नाम : जितेन्द्र<br>पिता का नाम: रिषीपाल<br>मकान संख्या : 15<br>आयु : 38 लिंग : पुरुष         | WIH0322438<br>फोटो उपलब्ध है        | 174<br>नाम : गजेन्द्र<br>पिता का नाम: राम स्वरूप<br>मकान संख्या : 15<br>आयु : 38 लिंग : पुरुष   | WIH0616417<br>फोटो उपलब्ध है        |
| 175<br>नाम : रेखा देवी<br>पति का नाम: कैलाश<br>मकान संख्या : 15<br>आयु : 38 लिंग : महिला         | WIH0616490<br>फोटो उपलब्ध है        | 176<br>नाम : शिवरानी<br>पति का नाम: सन्जू<br>मकान संख्या : 15<br>आयु : 37 लिंग : महिला              | WIH1103027<br>फोटो उपलब्ध है        | 177<br>नाम : सुनीता<br>पति का नाम: नन्हें<br>मकान संख्या : 15<br>आयु : 36 लिंग : महिला          | WIH1103043<br>फोटो उपलब्ध है        |
| 178<br>नाम : अरविन्द कुमार<br>पिता का नाम: रिषी पाल<br>मकान संख्या : 15<br>आयु : 34 लिंग : पुरुष | WIH1103035<br>फोटो उपलब्ध है        | 179<br>नाम : प्रीती देवी<br>पति का नाम: नरेन्द्र कुमार<br>मकान संख्या : 15<br>आयु : 34 लिंग : महिला | WIH1104553<br>फोटो उपलब्ध है        | 180<br>नाम : रेखा<br>पति का नाम: गजेन्द्र<br>मकान संख्या : 15<br>आयु : 34 लिंग : महिला          | WIH1785278<br>फोटो उपलब्ध है        |

|  |                   |  |                   |   |                   |
|--|-------------------|--|-------------------|---|-------------------|
| 181  | WIH2449692        | 182  | WIH2412781        | 183   | WIH2412799        |
| नाम : ज्योति<br>पति का नाम: अरविंद कुमार<br>मकान संख्या : 15<br>आयु : 30 लिंग : महिला        | फोटो उपलब्ध है    | नाम : सुखवीर<br>पिता का नाम: मेवाराम<br>मकान संख्या : 15<br>आयु : 28 लिंग : पुरुष      | फोटो उपलब्ध है    | नाम : प्रीति<br>पति का नाम: सुखवीर<br>मकान संख्या : 15<br>आयु : 26 लिंग : महिला         | फोटो उपलब्ध है    |
| 184  | WIH2598332        | 185  | WIH2886570        | 186   | WIH2823789        |
| नाम : रमन<br>पिता का नाम: ऋषिपाल<br>मकान संख्या : 15<br>आयु : 24 लिंग : पुरुष                | फोटो उपलब्ध है    | नाम : अतुल कुमार<br>पिता का नाम: राजा राम<br>मकान संख्या : 15<br>आयु : 23 लिंग : पुरुष | फोटो उपलब्ध है    | नाम : अर्जुन<br>पिता का नाम: ऋषिपाल<br>मकान संख्या : 15<br>आयु : 22 लिंग : पुरुष        | फोटो उपलब्ध है    |
| 187  | UP/11/046/0525183 | 188  | MMR1639871        | 189   | UP/11/046/0525450 |
| नाम : सुशीला देवी<br>पति का नाम: राजेन्द्र सागर<br>मकान संख्या : 16<br>आयु : 53 लिंग : महिला | फोटो उपलब्ध है    | नाम : कुसमा देवी<br>पति का नाम: हर द्वारी<br>मकान संख्या : 16<br>आयु : 53 लिंग : महिला | फोटो उपलब्ध है    | नाम : अमर सिंह<br>पिता का नाम: मथुरा<br>मकान संख्या : 16<br>आयु : 50 लिंग : पुरुष       | फोटो उपलब्ध है    |
| 190  | MMR3326865        | 191  | WIH1103217        | 192   | MMR7133044        |
| नाम : ओमवीर<br>पिता का नाम: लोचनराम<br>मकान संख्या : 16<br>आयु : 41 लिंग : पुरुष             | फोटो उपलब्ध है    | नाम : माया देवी<br>पति का नाम: ओम वीर<br>मकान संख्या : 16<br>आयु : 40 लिंग : महिला     | फोटो उपलब्ध है    | नाम : शेर सिंह<br>पिता का नाम: मुलू<br>मकान संख्या : 16<br>आयु : 40 लिंग : पुरुष        | फोटो उपलब्ध है    |
| 193  | WIH1103068        | 194  | WIH0483909        | 195   | WIH1103225        |
| नाम : पुष्पा<br>पति का नाम: शेर सिंह<br>मकान संख्या : 16<br>आयु : 39 लिंग : महिला            | फोटो उपलब्ध है    | नाम : सुरेन्द्र<br>पिता का नाम: लोचन<br>मकान संख्या : 16<br>आयु : 37 लिंग : पुरुष      | फोटो उपलब्ध है    | नाम : कैलाश<br>पिता का नाम: लोचन<br>मकान संख्या : 16<br>आयु : 36 लिंग : पुरुष           | फोटो उपलब्ध है    |
| 196  | WIH1784875        | 197  | WIH2744530        | 198   | WIH1784842        |
| नाम : सतेन्द्र<br>पिता का नाम: राजेन्द्र<br>मकान संख्या : 16<br>आयु : 32 लिंग : पुरुष        | फोटो उपलब्ध है    | नाम : गायत्री<br>पति का नाम: कैलाश<br>मकान संख्या : 16<br>आयु : 31 लिंग : महिला        | फोटो उपलब्ध है    | नाम : नर सिंह<br>पिता का नाम: राजेन्द्र<br>मकान संख्या : 16<br>आयु : 30 लिंग : पुरुष    | फोटो उपलब्ध है    |
| 199  | WIH2598175        | 200  | WIH2487023        | 201   | WIH2215424        |
| नाम : जयसिंह<br>पिता का नाम: लोचन<br>मकान संख्या : 16<br>आयु : 29 लिंग : पुरुष               | फोटो उपलब्ध है    | नाम : मीना<br>पति का नाम: जय सिंह<br>मकान संख्या : 16<br>आयु : 28 लिंग : महिला         | फोटो उपलब्ध है    | नाम : प्रीती देवी<br>पति का नाम: सुरेन्द्र<br>मकान संख्या : 16<br>आयु : 27 लिंग : महिला | फोटो उपलब्ध है    |
| 202  | WIH2449676        | 203  | WIH2449700        | 204   | WIH2598217        |
| नाम : मधु<br>पति का नाम: सत्येन्द्र<br>मकान संख्या : 16<br>आयु : 27 लिंग : महिला             | फोटो उपलब्ध है    | नाम : राधा कुमारी<br>पति का नाम: नरसिंह<br>मकान संख्या : 16<br>आयु : 26 लिंग : महिला   | फोटो उपलब्ध है    | नाम : रवि<br>पिता का नाम: राजेन्द्र<br>मकान संख्या : 16<br>आयु : 24 लिंग : पुरुष        | फोटो उपलब्ध है    |
| 205  | UP/11/046/0525172 | 206  | UP/11/046/0525014 | 207   | UP/11/046/0525173 |
| नाम : होरी<br>पिता का नाम: अंगनू<br>मकान संख्या : 17<br>आयु : 71 लिंग : पुरुष                | फोटो उपलब्ध है    | नाम : राम सनेही<br>पति का नाम: राम सिंह<br>मकान संख्या : 17<br>आयु : 69 लिंग : महिला   | फोटो उपलब्ध है    | नाम : राजवती<br>पति का नाम: होरी<br>मकान संख्या : 17<br>आयु : 69 लिंग : महिला           | फोटो उपलब्ध है    |
| 208  | UP/11/046/0525016 | 209  | MMR7133135        | 210   | WIH2060325        |
| नाम : रामपाल<br>पिता का नाम: राधे<br>मकान संख्या : 17<br>आयु : 64 लिंग : पुरुष               | फोटो उपलब्ध है    | नाम : सूरजवती<br>पति का नाम: रामपाल<br>मकान संख्या : 17<br>आयु : 58 लिंग : महिला       | फोटो उपलब्ध है    | नाम : जगदीश<br>पिता का नाम: होरी लाल<br>मकान संख्या : 17<br>आयु : 43 लिंग : पुरुष       | फोटो उपलब्ध है    |

|     |            |  |                |     |                   |   |                |     |                   |  |                |
|-----|------------|--|----------------|-----|-------------------|---|----------------|-----|-------------------|--|----------------|
| 211 | MMR1641117 | नाम : रामकुमार<br>अन्य: राम सिंह<br>मकान संख्या : 17<br>आयु : 43 लिंग : पुरुष                | फोटो उपलब्ध है | 212 | MMR1641109        | नाम : नरेन्द्रकुमार<br>पिता का नाम: रामसिंह<br>मकान संख्या : 17<br>आयु : 41 लिंग : पुरुष    | फोटो उपलब्ध है | 213 | MMR1641091        | नाम : धमरेन्द्र<br>पिता का नाम: मानसिंह<br>मकान संख्या : 17<br>आयु : 41 लिंग : पुरुष         | फोटो उपलब्ध है |
| 214 | MMR2232452 | नाम : शिव चरन<br>पिता का नाम: होरीलाल<br>मकान संख्या : 17<br>आयु : 41 लिंग : पुरुष           | फोटो उपलब्ध है | 215 | WIH0616425        | नाम : भगवान देवी<br>पति का नाम: घंमेन्द्र<br>मकान संख्या : 17<br>आयु : 38 लिंग : महिला      | फोटो उपलब्ध है | 216 | WIH0484022        | नाम : भानु प्रताप गौतम<br>पिता का नाम: रामसिंह<br>मकान संख्या : 17<br>आयु : 37 लिंग : पुरुष  | फोटो उपलब्ध है |
| 217 | MMR2120897 | नाम : मुनेन्द्र<br>पिता का नाम: राम सिंह<br>मकान संख्या : 17<br>आयु : 37 लिंग : पुरुष        | फोटो उपलब्ध है | 218 | WIH0024653        | नाम : राखी देवी<br>पति का नाम: रामकुमार<br>मकान संख्या : 17<br>आयु : 37 लिंग : महिला        | फोटो उपलब्ध है | 219 | WIH1103233        | नाम : हरीचन्द्र<br>पिता का नाम: होरी लाल<br>मकान संख्या : 17<br>आयु : 36 लिंग : पुरुष        | फोटो उपलब्ध है |
| 220 | WIH3103496 | नाम : सत्य भान<br>पिता का नाम: सियाराम<br>मकान संख्या : 17<br>आयु : 36 लिंग : पुरुष          | फोटो उपलब्ध है | 221 | WIH1103241        | नाम : राम जन्त्री<br>पति का नाम: हरीचन्द्र<br>मकान संख्या : 17<br>आयु : 35 लिंग : महिला     | फोटो उपलब्ध है | 222 | WIH2215267        | नाम : गीता<br>पति का नाम: जगदीश<br>मकान संख्या : १७<br>आयु : 35 लिंग : महिला                 | फोटो उपलब्ध है |
| 223 | WIH2616753 | नाम : माया देवी<br>पति का नाम: भानु प्रताप गौतम<br>मकान संख्या : 17<br>आयु : 28 लिंग : महिला | फोटो उपलब्ध है | 224 | WIH2694354        | नाम : धीरेन्द्र कुमार<br>पिता का नाम: मान सिंह<br>मकान संख्या : 17<br>आयु : 24 लिंग : पुरुष | फोटो उपलब्ध है | 225 | WIH2929347        | नाम : अंशी गौतमी<br>पति का नाम: धीरेन्द्र कुमार<br>मकान संख्या : 17<br>आयु : 24 लिंग : महिला | फोटो उपलब्ध है |
| 226 | WIH2941060 | नाम : जय देवी<br>पति का नाम: जितेंद्र कुमार<br>मकान संख्या : 17<br>आयु : 22 लिंग : महिला     | फोटो उपलब्ध है | 227 | UP/11/046/0525010 | नाम : महा देवी<br>पति का नाम: उल्फत<br>मकान संख्या : 18<br>आयु : 59 लिंग : महिला            | फोटो उपलब्ध है | 228 | UP/11/046/0525174 | नाम : दुर्जन<br>पिता का नाम: अंगनू<br>मकान संख्या : 18<br>आयु : 59 लिंग : पुरुष              | फोटो उपलब्ध है |
| 229 | WIH1103258 | नाम : मुन्नी<br>पति का नाम: दुर्जन<br>मकान संख्या : 18<br>आयु : 54 लिंग : महिला              | फोटो उपलब्ध है | 230 | UP/11/046/0525452 | नाम : कुवर पाल<br>पिता का नाम: भोपत<br>मकान संख्या : 18<br>आयु : 51 लिंग : पुरुष            | फोटो उपलब्ध है | 231 | UP/11/046/0525019 | नाम : पूरन<br>पिता का नाम: नन्हे<br>मकान संख्या : 18<br>आयु : 50 लिंग : पुरुष                | फोटो उपलब्ध है |
| 232 | WIH2215044 | नाम : माला देवी<br>पति का नाम: कुवर पाल<br>मकान संख्या : 18<br>आयु : 49 लिंग : महिला         | फोटो उपलब्ध है | 233 | MMR1639889        | नाम : रामबेटी<br>पति का नाम: सत्यपाल<br>मकान संख्या : 18<br>आयु : 48 लिंग : महिला           | फोटो उपलब्ध है | 234 | UP/11/046/0525176 | नाम : सत्यपाल<br>पिता का नाम: होरी<br>मकान संख्या : 18<br>आयु : 47 लिंग : पुरुष              | फोटो उपलब्ध है |
| 235 | MMR2079846 | नाम : प्रेमपाल<br>पिता का नाम: रामपाल<br>मकान संख्या : 18<br>आयु : 45 लिंग : पुरुष           | फोटो उपलब्ध है | 236 | WIH2060317        | नाम : अनिल कुमार<br>पिता का नाम: दुर्जन लाल<br>मकान संख्या : 18<br>आयु : 30 लिंग : पुरुष    | फोटो उपलब्ध है | 237 | WIH2616480        | नाम : बब्बू<br>पिता का नाम: पूरन<br>मकान संख्या : 18<br>आयु : 30 लिंग : पुरुष                | फोटो उपलब्ध है |
| 238 | WIH2426880 | नाम : दुर्वेश सागर<br>पिता का नाम: पूरन लाल<br>मकान संख्या : 18<br>आयु : 29 लिंग : पुरुष     | फोटो उपलब्ध है | 239 | WIH2487031        | नाम : अरविन्द कुमार<br>पिता का नाम: कुवरपाल<br>मकान संख्या : 18<br>आयु : 28 लिंग : पुरुष    | फोटो उपलब्ध है | 240 | WIH2215317        | नाम : बिन्दा देवी<br>पति का नाम: बब्बू<br>मकान संख्या : 18<br>आयु : 27 लिंग : महिला          | फोटो उपलब्ध है |

|     |                   |  |     |                   |  |     |                   |   |
|-----|-------------------|--|-----|-------------------|--|-----|-------------------|---|
| 241 | WIH2348266        | नाम : नीरेश<br>पति का नाम: अरविंद<br>मकान संख्या : 18<br>आयु : 27 लिंग : महिला           | 242 | WIH2616076        | नाम : कान्ती देवी<br>पति का नाम: अनिल कुमार<br>मकान संख्या : 18<br>आयु : 27 लिंग : महिला | 243 | WIH2998508        | नाम : आशीष<br>पिता का नाम: उदयपाल<br>मकान संख्या : 18<br>आयु : 22 लिंग : पुरुष          |
| 244 | WIH2971901        | नाम : अनमोल कुमार<br>पिता का नाम: कुंवर पाल<br>मकान संख्या : 18<br>आयु : 21 लिंग : पुरुष | 245 | WIH0430082        | नाम : राम प्रकाश<br>पिता का नाम: सुखवी<br>मकान संख्या : 19<br>आयु : 64 लिंग : पुरुष      | 246 | WIH3101250        | नाम : बनवारी<br>पिता का नाम: वीर सहाय<br>मकान संख्या : 19<br>आयु : 62 लिंग : पुरुष      |
| 247 | UP/11/046/0525021 | नाम : महा देवी<br>पति का नाम: बनवारी<br>मकान संख्या : 19<br>आयु : 60 लिंग : महिला        | 248 | WIH0616169        | नाम : पिन्दू<br>पिता का नाम: रामलाल<br>मकान संख्या : 19<br>आयु : 35 लिंग : पुरुष         | 249 | WIH1103274        | नाम : अनिल कुमार<br>पिता का नाम: नट्यू लाल<br>मकान संख्या : 19<br>आयु : 34 लिंग : पुरुष |
| 250 | WIH2214856        | नाम : भगवान देवी<br>पति का नाम: अनिल कुमार<br>मकान संख्या : 19<br>आयु : 29 लिंग : महिला  | 251 | WIH2823771        | नाम : आदेश कुमार<br>पिता का नाम: बनवारी<br>मकान संख्या : 19<br>आयु : 27 लिंग : पुरुष     | 252 | MMR1640010        | नाम : दिवका<br>पति का नाम: राम स्वरूप<br>मकान संख्या : 20<br>आयु : 60 लिंग : महिला      |
| 253 | WIH2215192        | नाम : रामस्वरूप<br>पिता का नाम: राम लाल<br>मकान संख्या : २०<br>आयु : 60 लिंग : पुरुष     | 254 | UP/11/046/0525191 | नाम : चरन सिंह<br>पिता का नाम: करन<br>मकान संख्या : 20<br>आयु : 57 लिंग : पुरुष          | 255 | UP/11/046/0525454 | नाम : कल्लू<br>पिता का नाम: रामलाल<br>मकान संख्या : 20<br>आयु : 50 लिंग : पुरुष         |
| 256 | MMR1640028        | नाम : राम चन्द्र<br>अन्य: रामलाल<br>मकान संख्या : 20<br>आयु : 50 लिंग : पुरुष            | 257 | UP/11/046/0525193 | नाम : श्याम लाल<br>पिता का नाम: प्रसादी<br>मकान संख्या : 20<br>आयु : 47 लिंग : पुरुष     | 258 | MMR2120905        | नाम : मालती देवी<br>पति का नाम: कुंवरपाल<br>मकान संख्या : 20<br>आयु : 44 लिंग : महिला   |
| 259 | WIH1103290        | नाम : प्रेम पाल<br>पिता का नाम: परवीन<br>मकान संख्या : 20<br>आयु : 36 लिंग : पुरुष       | 260 | WIH1103282        | नाम : राम किशोर<br>पिता का नाम: गंगा राम<br>मकान संख्या : 20<br>आयु : 34 लिंग : पुरुष    | 261 | WIH1784883        | नाम : सुरेन्द्र<br>पिता का नाम: कुंवर पाल<br>मकान संख्या : 20<br>आयु : 32 लिंग : पुरुष  |
| 262 | WIH2412732        | नाम : जया<br>पति का नाम: रामकिशोर<br>मकान संख्या : 20<br>आयु : 31 लिंग : महिला           | 263 | WIH1784891        | नाम : वन्दना<br>पति का नाम: सुरेन्द्र<br>मकान संख्या : 20<br>आयु : 30 लिंग : महिला       | 264 | WIH2214849        | नाम : इन्द्रा सनी<br>पति का नाम: प्रेमपाल<br>मकान संख्या : 20<br>आयु : 30 लिंग : महिला  |
| 265 | WIH2425726        | नाम : जय सिंह<br>पिता का नाम: चरण सिंह<br>मकान संख्या : 20<br>आयु : 29 लिंग : पुरुष      | 266 | WIH2215200        | नाम : रती भान<br>पिता का नाम: रामस्वरूप<br>मकान संख्या : २०<br>आयु : 28 लिंग : पुरुष     | 267 | WIH2425676        | नाम : रेंनू<br>पति का नाम: जय सिंह<br>मकान संख्या : 20<br>आयु : 28 लिंग : महिला         |
| 268 | WIH3086204        | नाम : सोनू<br>पिता का नाम: कुंवर पाल<br>मकान संख्या : 20<br>आयु : 28 लिंग : पुरुष        | 269 | WIH2425692        | नाम : विजय सिंह<br>पिता का नाम: चरण सिंह<br>मकान संख्या : 20<br>आयु : 27 लिंग : पुरुष    | 270 | WIH2412708        | नाम : पिंदू<br>पिता का नाम: रामचंद्र<br>मकान संख्या : 20<br>आयु : 26 लिंग : पुरुष       |

|     |                   |  |     |                   |  |     |                   |   |
|-----|-------------------|--|-----|-------------------|--|-----|-------------------|---|
| 271 | WIH2856599        | नाम : अंजली<br>पति का नाम: रतिभान<br>मकान संख्या : 20<br>आयु : 21 लिंग : महिला         | 272 | WIH2973030        | नाम : संदीप<br>पिता का नाम: रामचंद्र<br>मकान संख्या : 20<br>आयु : 20 लिंग : पुरुष        | 273 | WIH3154796        | नाम : मुन्नी कुमारी<br>पति का नाम: पिनू<br>मकान संख्या : 20<br>आयु : 19 लिंग : महिला      |
| 274 | MMR1640036        | नाम : नत्थू<br>अन्य: जाहरी<br>मकान संख्या : 21<br>आयु : 64 लिंग : पुरुष                | 275 | UP/11/046/0525026 | नाम : पावती<br>पति का नाम: नत्थू<br>मकान संख्या : 21<br>आयु : 59 लिंग : महिला            | 276 | WIH0322479        | नाम : अहवरन<br>पिता का नाम: जाहरी<br>मकान संख्या : 21<br>आयु : 54 लिंग : पुरुष            |
| 277 | WIH0322461        | नाम : मिथलेश<br>पति का नाम: अहवरन<br>मकान संख्या : 21<br>आयु : 51 लिंग : महिला         | 278 | WIH2487049        | नाम : सुनील<br>पिता का नाम: अहवरन<br>मकान संख्या : 21<br>आयु : 31 लिंग : पुरुष           | 279 | WIH2348308        | नाम : रश्मि देवी<br>पति का नाम: सुनील<br>मकान संख्या : 21<br>आयु : 27 लिंग : महिला        |
| 280 | WIH2616050        | नाम : विपिन कुमार<br>पिता का नाम: नत्थू<br>मकान संख्या : 21<br>आयु : 27 लिंग : पुरुष   | 281 | WIH2487056        | नाम : अनिल<br>पिता का नाम: अहवरन<br>मकान संख्या : 21<br>आयु : 25 लिंग : पुरुष            | 282 | WIH2616605        | नाम : रजनी<br>माता का नाम: विपिन कुमार<br>मकान संख्या : 21<br>आयु : 25 लिंग : महिला       |
| 283 | WIH2917342        | नाम : ब्रजपाल<br>पिता का नाम: अहिब्रन<br>मकान संख्या : 21<br>आयु : 21 लिंग : पुरुष     | 284 | UP/11/046/0525198 | नाम : राम देवी<br>पति का नाम: नत्थू<br>मकान संख्या : 23<br>आयु : 73 लिंग : महिला         | 285 | UP/11/046/0525199 | नाम : छविराम<br>पिता का नाम: मनोहर<br>मकान संख्या : 23<br>आयु : 67 लिंग : पुरुष           |
| 286 | UP/11/046/0525200 | नाम : चन्द्रवती<br>पति का नाम: छविराम<br>मकान संख्या : 23<br>आयु : 65 लिंग : महिला     | 287 | UP/11/046/0525455 | नाम : राम बहादुर<br>पिता का नाम: इन्द्र पाल<br>मकान संख्या : 23<br>आयु : 52 लिंग : पुरुष | 288 | UP/11/046/0525029 | नाम : नेत्रपाल<br>पिता का नाम: इन्द्र पाल<br>मकान संख्या : 23<br>आयु : 49 लिंग : पुरुष    |
| 289 | MMR2088599        | नाम : प्रेमपाल<br>पिता का नाम: इन्द्रपाल<br>मकान संख्या : 23<br>आयु : 45 लिंग : पुरुष  | 290 | WIH1104413        | नाम : शशी देवी<br>पति का नाम: प्रेम पाल<br>मकान संख्या : 23<br>आयु : 39 लिंग : महिला     | 291 | WIH1103308        | नाम : हरपाल<br>पिता का नाम: इन्द्र पाल सिंह<br>मकान संख्या : 23<br>आयु : 36 लिंग : पुरुष  |
| 292 | WIH1103316        | नाम : राज वती<br>पति का नाम: विजेन्द्र<br>मकान संख्या : 23<br>आयु : 36 लिंग : महिला    | 293 | WIH1785021        | नाम : भुवनेश<br>पिता का नाम: प्रेमराज<br>मकान संख्या : 23<br>आयु : 33 लिंग : पुरुष       | 294 | WIH2886331        | नाम : रवि<br>पिता का नाम: प्रेम राज<br>मकान संख्या : 23<br>आयु : 23 लिंग : पुरुष          |
| 295 | WIH2886364        | नाम : अनीता<br>पति का नाम: रवि<br>मकान संख्या : 23<br>आयु : 23 लिंग : महिला            | 296 | UP/11/046/0525203 | नाम : रामवती<br>पति का नाम: रघुनाथ<br>मकान संख्या : 24<br>आयु : 55 लिंग : महिला          | 297 | WIH1103324        | नाम : कृष्ण पाल<br>पिता का नाम: रघुनाथ<br>मकान संख्या : 24<br>आयु : 35 लिंग : पुरुष       |
| 298 | WIH2382380        | नाम : गायत्री देवी<br>पति का नाम: सत्यभान<br>मकान संख्या : 24<br>आयु : 30 लिंग : महिला | 299 | WIH2449759        | नाम : सत्यभान<br>पिता का नाम: रघुनाथ<br>मकान संख्या : 24<br>आयु : 30 लिंग : पुरुष        | 300 | WIH2215242        | नाम : शकुन्तला देवी<br>पति का नाम: कृष्ण पाल<br>मकान संख्या : २४<br>आयु : 29 लिंग : महिला |

|       |                   |   |                |     |                   |   |                |     |                   |   |                |
|-------|-------------------|---|----------------|-----|-------------------|---|----------------|-----|-------------------|---|----------------|
| 301   | WIH2744522        | नाम : जितेंद्र<br>पिता का नाम: रघुनाथ<br>मकान संख्या : 24<br>आयु : 24 लिंग : पुरुष      | फोटो उपलब्ध है | 302 | WIH2616597        | नाम : रामचंद्र<br>पिता का नाम: रघुनाथ<br>मकान संख्या : 24<br>आयु : 23 लिंग : पुरुष          | फोटो उपलब्ध है | 303 | UP/11/046/0525204 | नाम : रामलली<br>पति का नाम: दुलार<br>मकान संख्या : 25<br>आयु : 72 लिंग : महिला      | फोटो उपलब्ध है |
| 304   | UP/11/046/0525206 | नाम : रामवीर<br>पिता का नाम: दुलार<br>मकान संख्या : 25<br>आयु : 52 लिंग : पुरुष         | फोटो उपलब्ध है | 305 | UP/11/046/0525493 | नाम : राजवीर<br>पिता का नाम: दुलार<br>मकान संख्या : 25<br>आयु : 47 लिंग : पुरुष             | फोटो उपलब्ध है | 306 | MMR2088615        | नाम : चन्द्रवती<br>पति का नाम: राजवीर<br>मकान संख्या : 25<br>आयु : 45 लिंग : महिला  | फोटो उपलब्ध है |
| 307   | WIH1103092        | नाम : हरिओम<br>पिता का नाम: हरपाल<br>मकान संख्या : 26<br>आयु : 36 लिंग : पुरुष          | फोटो उपलब्ध है | 308 | WIH2123032        | नाम : सदावती<br>पति का नाम: हरिओम<br>मकान संख्या : 26<br>आयु : 32 लिंग : महिला              | फोटो उपलब्ध है | 309 | MMR1640077        | नाम : कमला<br>पति का नाम: हाकिम<br>मकान संख्या : 27<br>आयु : 78 लिंग : महिला        | फोटो उपलब्ध है |
| 310   | MMR1640085        | नाम : मीरा देवी<br>पति का नाम: अनोखे<br>मकान संख्या : 27<br>आयु : 61 लिंग : महिला       | फोटो उपलब्ध है | 311 | UP/11/046/0525460 | नाम : अनोखे<br>पिता का नाम: गंगाराम<br>मकान संख्या : 27<br>आयु : 60 लिंग : पुरुष            | फोटो उपलब्ध है | 312 | UP/11/046/0525209 | नाम : राम रतन<br>पिता का नाम: तोती<br>मकान संख्या : 27<br>आयु : 49 लिंग : पुरुष     | फोटो उपलब्ध है |
| 313   | MMR2232460        | नाम : सुनीता देवी<br>पति का नाम: रामवरन<br>मकान संख्या : 27<br>आयु : 46 लिंग : महिला    | फोटो उपलब्ध है | 314 | WIH2744555        | नाम : छविराम<br>पिता का नाम: टोटी<br>मकान संख्या : 27<br>आयु : 46 लिंग : पुरुष              | फोटो उपलब्ध है | 315 | UP/11/046/0525461 | नाम : रामबरन<br>पिता का नाम: हाकिम<br>मकान संख्या : 27<br>आयु : 45 लिंग : पुरुष     | फोटो उपलब्ध है |
| 316   | WIH0616359        | नाम : चन्द्रभान<br>पिता का नाम: हाकिम<br>मकान संख्या : 27<br>आयु : 42 लिंग : पुरुष      | फोटो उपलब्ध है | 317 | WIH0322594        | नाम : राम मुन्नी देवी<br>पति का नाम: चन्द्रभान<br>मकान संख्या : 27<br>आयु : 40 लिंग : महिला | फोटो उपलब्ध है | 318 | WIH0616268        | नाम : विनीता<br>पति का नाम: उमाशंकर<br>मकान संख्या : 27<br>आयु : 37 लिंग : महिला    | फोटो उपलब्ध है |
| 319   | WIH0616078        | नाम : उमाशंकर<br>पिता का नाम: अनोखे<br>मकान संख्या : 27<br>आयु : 37 लिंग : पुरुष        | फोटो उपलब्ध है | 320 | WIH2744571        | नाम : अरविंद कुमार<br>पिता का नाम: अनोखे<br>मकान संख्या : 27<br>आयु : 30 लिंग : पुरुष       | फोटो उपलब्ध है | 321 | WIH2744498        | नाम : मीना<br>पति का नाम: उदयवीर<br>मकान संख्या : 27<br>आयु : 28 लिंग : महिला       | फोटो उपलब्ध है |
| 322   | WIH2510139        | नाम : उदयवीर<br>पिता का नाम: अनोखे लाल<br>मकान संख्या : 27<br>आयु : 25 लिंग : पुरुष     | फोटो उपलब्ध है | 323 | WIH2744480        | नाम : रचना<br>पति का नाम: अरविंद कुमार<br>मकान संख्या : 27<br>आयु : 24 लिंग : महिला         | फोटो उपलब्ध है | 324 | UP/11/046/0525031 | नाम : नत्थो<br>पति का नाम: राम औतार<br>मकान संख्या : 28<br>आयु : 62 लिंग : महिला    | फोटो उपलब्ध है |
| # 325 | WIH1103100        | नाम : राखी राठौर<br>पति का नाम: अबनीश सिंह<br>मकान संख्या : 28<br>आयु : 36 लिंग : महिला | फोटो उपलब्ध है | 326 | UP/11/046/0525216 | नाम : नन्ही<br>पति का नाम: शौकीन सिंह<br>मकान संख्या : 29<br>आयु : 79 लिंग : महिला          | फोटो उपलब्ध है | 327 | MMR1640093        | नाम : शेर सिंह<br>अन्य: रघुराज सिंह<br>मकान संख्या : 29<br>आयु : 50 लिंग : पुरुष    | फोटो उपलब्ध है |
| 328   | UP/11/046/0525220 | नाम : गुड्डी<br>पति का नाम: ब्रजेश सिंह<br>मकान संख्या : 29<br>आयु : 47 लिंग : महिला    | फोटो उपलब्ध है | 329 | MMR2078970        | नाम : माला देवी<br>पति का नाम: शेर सिंह<br>मकान संख्या : 29<br>आयु : 45 लिंग : महिला        | फोटो उपलब्ध है | 330 | MMR2088664        | नाम : मोहर सिंह<br>पिता का नाम: बनबारी<br>मकान संख्या : 29<br>आयु : 41 लिंग : पुरुष | फोटो उपलब्ध है |

|     |                   |   |                |       |                   |   |                |     |                   |  |                |
|-----|-------------------|---|----------------|-------|-------------------|---|----------------|-----|-------------------|--|----------------|
| 331 | WIH0483917        | नाम : शेर सिंह<br>पिता का नाम: वनबारी<br>मकान संख्या : 29<br>आयु : 37 लिंग : पुरुष                  | फोटो उपलब्ध है | 332   | WIH1103118        | नाम : पुष्पेन्द्र सिंह<br>पिता का नाम: रघुराज सिंह<br>मकान संख्या : 29<br>आयु : 34 लिंग : पुरुष | फोटो उपलब्ध है | 333 | WIH2823748        | नाम : प्रिंसी<br>पिता का नाम: जितेंद्र कुमार सिंह<br>मकान संख्या : 29<br>आयु : 31 लिंग : महिला     | फोटो उपलब्ध है |
| 334 | WIH2123065        | नाम : जितेन्द्र कुमार सिंह<br>पिता का नाम: ब्रजेश सिंह<br>मकान संख्या : 29<br>आयु : 28 लिंग : पुरुष | फोटो उपलब्ध है | 335   | WIH2215341        | नाम : सूरजमुखी<br>पिता का नाम: शेर सिंह<br>मकान संख्या : 29<br>आयु : 28 लिंग : महिला            | फोटो उपलब्ध है | 336 | WIH2823755        | नाम : भूपेंद्र सिंह<br>पिता का नाम: बिजेन्द्र सिंह<br>मकान संख्या : 29<br>आयु : 24 लिंग : पुरुष    | फोटो उपलब्ध है |
| 337 | WIH2694362        | नाम : अनुज कुमार<br>पिता का नाम: ब्रजेश सिंह<br>मकान संख्या : 29<br>आयु : 23 लिंग : पुरुष           | फोटो उपलब्ध है | 338   | WIH3065158        | नाम : सोनम<br>पिता का नाम: भूपेंद्र सिंह चौहान<br>मकान संख्या : 29<br>आयु : 22 लिंग : महिला     | फोटो उपलब्ध है | 339 | WIH3186780        | नाम : अनूप सिंह<br>पिता का नाम: ब्रजेश सिंह<br>मकान संख्या : 29<br>आयु : 20 लिंग : पुरुष           | फोटो उपलब्ध है |
| 340 | UP/11/046/0525222 | नाम : नन्ही<br>पिता का नाम: ओमकार<br>मकान संख्या : 30<br>आयु : 85 लिंग : महिला                      | फोटो उपलब्ध है | 341   | UP/11/046/0525223 | नाम : मुन्ना<br>पिता का नाम: ओमकार सिंह<br>मकान संख्या : 30<br>आयु : 56 लिंग : पुरुष            | फोटो उपलब्ध है | 342 | UP/11/046/0525034 | नाम : विजेन्द्र<br>पिता का नाम: ओमकार सिंह<br>मकान संख्या : 30<br>आयु : 53 लिंग : पुरुष            | फोटो उपलब्ध है |
| 343 | UP/11/046/0525224 | नाम : निमर्ला<br>पिता का नाम: मुन्ना<br>मकान संख्या : 30<br>आयु : 53 लिंग : महिला                   | फोटो उपलब्ध है | 344   | UP/11/046/0525225 | नाम : मुकशा देवी<br>पिता का नाम: विजेन्द्र<br>मकान संख्या : 30<br>आयु : 52 लिंग : महिला         | फोटो उपलब्ध है | 345 | WIH1784909        | नाम : उपेन्द्र सिंह<br>पिता का नाम: विजेन्द्र सिंह<br>मकान संख्या : 30<br>आयु : 30 लिंग : पुरुष    | फोटो उपलब्ध है |
| 346 | WIH2695393        | नाम : शिवानी<br>पिता का नाम: उपेंद्र सिंह<br>मकान संख्या : 30<br>आयु : 24 लिंग : महिला              | फोटो उपलब्ध है | 347   | WIH2694438        | नाम : किरन चौहान<br>पिता का नाम: सचिन सिंह चौहान<br>मकान संख्या : 30<br>आयु : 23 लिंग : महिला   | फोटो उपलब्ध है | 348 | WIH2694370        | नाम : सचिन सिंह चौहान<br>पिता का नाम: हरीश सिंह चौहान<br>मकान संख्या : 30<br>आयु : 23 लिंग : पुरुष | फोटो उपलब्ध है |
| 349 | WIH3122819        | नाम : श्याम सिंह<br>पिता का नाम: विजेन्द्र सिंह<br>मकान संख्या : 30<br>आयु : 22 लिंग : पुरुष        | फोटो उपलब्ध है | S 350 | WIH3065265        | नाम : प्रियांका<br>पिता का नाम: मुन्ना सिंह<br>मकान संख्या : 30<br>आयु : 20 लिंग : महिला        | फोटो उपलब्ध है | 351 | UP/11/046/0525037 | नाम : जावित्री<br>पिता का नाम: चन्द्र पाल<br>मकान संख्या : 31<br>आयु : 82 लिंग : महिला             | फोटो उपलब्ध है |
| 352 | UP/11/046/0525040 | नाम : प्रेमा<br>पिता का नाम: प्रेमपाल<br>मकान संख्या : 31<br>आयु : 53 लिंग : महिला                  | फोटो उपलब्ध है | 353   | MMR2088672        | नाम : फूलवती<br>पिता का नाम: रामचन्द्र<br>मकान संख्या : 31<br>आयु : 47 लिंग : महिला             | फोटो उपलब्ध है | 354 | UP/11/046/0525039 | नाम : पुष्पा देवी<br>पिता का नाम: अवधेश<br>मकान संख्या : 31<br>आयु : 47 लिंग : महिला               | फोटो उपलब्ध है |
| 355 | UP/11/046/0525041 | नाम : पप्पू<br>पिता का नाम: जिलेदार<br>मकान संख्या : 31<br>आयु : 47 लिंग : पुरुष                    | फोटो उपलब्ध है | 356   | MMR2078996        | नाम : सन्तोष देवी<br>पिता का नाम: पप्पू सिंह<br>मकान संख्या : 31<br>आयु : 45 लिंग : महिला       | फोटो उपलब्ध है | 357 | UP/11/046/0525042 | नाम : नरेन्द्र पाल सिंह<br>पिता का नाम: चन्द्रपाल<br>मकान संख्या : 31<br>आयु : 45 लिंग : पुरुष     | फोटो उपलब्ध है |
| 358 | UP/11/046/0525228 | नाम : विजेन्द्र सिंह<br>पिता का नाम: जिलेदार सिंह<br>मकान संख्या : 31<br>आयु : 45 लिंग : पुरुष      | फोटो उपलब्ध है | 359   | WIH0430108        | नाम : राम कुमार सिंह<br>पिता का नाम: प्रेमपाल सिंह<br>मकान संख्या : 31<br>आयु : 38 लिंग : पुरुष | फोटो उपलब्ध है | 360 | WIH0430116        | नाम : रेखादेवी<br>पिता का नाम: रामकुमार<br>मकान संख्या : 31<br>आयु : 36 लिंग : महिला               | फोटो उपलब्ध है |

|     |                   |   |                |     |                   |  |                |     |                   |   |                |
|-----|-------------------|---|----------------|-----|-------------------|--|----------------|-----|-------------------|---|----------------|
| 361 | WIH3002177        | नाम : पूनम सिंह<br>पति का नाम: कुशल सिंह<br>मकान संख्या : 31<br>आयु : 30 लिंग : महिला                   | फोटो उपलब्ध है | 362 | WIH2214997        | नाम : सुधीर कुमार<br>पिता का नाम: अवधेश सिंह<br>मकान संख्या : 31<br>आयु : 28 लिंग : पुरुष            | फोटो उपलब्ध है | 363 | WIH2313674        | नाम : राधा देवी<br>पति का नाम: सुधीर कुमार<br>मकान संख्या : 31<br>आयु : 26 लिंग : महिला         | फोटो उपलब्ध है |
| 364 | WIH2823797        | नाम : सचिन कुमार सिंह<br>पिता का नाम: प्रेमपाल सिंह<br>मकान संख्या : 31<br>आयु : 26 लिंग : पुरुष        | फोटो उपलब्ध है | 365 | WIH2823813        | नाम : छाया<br>पति का नाम: सचिन कुमार सिंह<br>मकान संख्या : 31<br>आयु : 24 लिंग : महिला               | फोटो उपलब्ध है | 366 | WIH2823839        | नाम : कुशल सिंह<br>पिता का नाम: नरेंद्र सिंह<br>मकान संख्या : 31<br>आयु : 24 लिंग : पुरुष       | फोटो उपलब्ध है |
| 367 | WIH3028941        | नाम : स्नेहा सिंह<br>पति का नाम: विपिन कुमार<br>मकान संख्या : 31<br>आयु : 24 लिंग : महिला               | फोटो उपलब्ध है | 368 | WIH3028883        | नाम : विपिन कुमार<br>पिता का नाम: पप्पू सिंह<br>मकान संख्या : 31<br>आयु : 23 लिंग : पुरुष            | फोटो उपलब्ध है | 369 | WIH2789642        | नाम : सुनील कुमार<br>पिता का नाम: अवधेश<br>मकान संख्या : 31<br>आयु : 22 लिंग : पुरुष            | फोटो उपलब्ध है |
| 370 | WIH2789659        | नाम : स्वाती<br>पति का नाम: सुनील कुमार<br>मकान संख्या : 31<br>आयु : 22 लिंग : महिला                    | फोटो उपलब्ध है | 371 | WIH3028909        | नाम : मीना देवी<br>पति का नाम: सुपन सिंह<br>मकान संख्या : 31<br>आयु : 22 लिंग : महिला                | फोटो उपलब्ध है | 372 | WIH3028925        | नाम : सुपन सिंह<br>पिता का नाम: पप्पू सिंह<br>मकान संख्या : 31<br>आयु : 21 लिंग : पुरुष         | फोटो उपलब्ध है |
| 373 | UP/11/046/0525045 | नाम : मुन्ने<br>पिता का नाम: पप्पू<br>मकान संख्या : 32<br>आयु : 49 लिंग : पुरुष                         | फोटो उपलब्ध है | 374 | WIH2616316        | नाम : सोनू गिरी<br>पिता का नाम: महेश गिरी<br>मकान संख्या : 32<br>आयु : 37 लिंग : पुरुष               | फोटो उपलब्ध है | 375 | WIH2060309        | नाम : आकाश<br>पिता का नाम: मुन्ने<br>मकान संख्या : 32<br>आयु : 29 लिंग : पुरुष                  | फोटो उपलब्ध है |
| 376 | WIH2695773        | नाम : धर्मवती<br>पति का नाम: आकाश<br>मकान संख्या : 32<br>आयु : 26 लिंग : महिला                          | फोटो उपलब्ध है | 377 | UP/11/046/0525231 | नाम : महेश चंद्र भान सिंह<br>पिता का नाम: सोहन पाल सिंह<br>मकान संख्या : 33<br>आयु : 68 लिंग : पुरुष | फोटो उपलब्ध है | 378 | UP/11/046/0525232 | नाम : रेखा देवी<br>पति का नाम: महेश चंद्र भान सिंह<br>मकान संख्या : 33<br>आयु : 66 लिंग : महिला | फोटो उपलब्ध है |
| 379 | MMR2078947        | नाम : विनीत कुमार सिंह<br>पिता का नाम: महेशचन्द्र भान सिंह<br>मकान संख्या : 33<br>आयु : 41 लिंग : पुरुष | फोटो उपलब्ध है | 380 | WIH0400747        | नाम : मीनू राठौर<br>पति का नाम: विनीत कुमार सिंह<br>मकान संख्या : 33<br>आयु : 39 लिंग : महिला        | फोटो उपलब्ध है | 381 | UP/11/046/0525047 | नाम : मुकेश<br>पिता का नाम: नैपाल सिंह<br>मकान संख्या : 34<br>आयु : 69 लिंग : पुरुष             | फोटो उपलब्ध है |
| 382 | UP/11/046/0525048 | नाम : लता देवी<br>पति का नाम: मुकेश<br>मकान संख्या : 34<br>आयु : 67 लिंग : महिला                        | फोटो उपलब्ध है | 383 | UP/11/046/0525463 | नाम : शान्तन कुमार सिंह<br>पिता का नाम: नैपाल सिंह<br>मकान संख्या : 34<br>आयु : 58 लिंग : पुरुष      | फोटो उपलब्ध है | 384 | MMR1640135        | नाम : शीला देवी<br>पति का नाम: शान्तन कुमार<br>मकान संख्या : 34<br>आयु : 53 लिंग : महिला        | फोटो उपलब्ध है |
| 385 | MMR2232296        | नाम : विजय कुमार सिंह<br>पिता का नाम: नरेश पाल सिंह<br>मकान संख्या : 34<br>आयु : 46 लिंग : पुरुष        | फोटो उपलब्ध है | 386 | UP/11/046/0525236 | नाम : अजय कुमार<br>पिता का नाम: नरेश पाल सिंह<br>मकान संख्या : 34<br>आयु : 45 लिंग : पुरुष           | फोटो उपलब्ध है | 387 | WIH0514430        | नाम : उग्रपाल<br>पिता का नाम: परवी<br>मकान संख्या : 34<br>आयु : 39 लिंग : पुरुष                 | फोटो उपलब्ध है |
| 388 | WIH1785583        | नाम : अभिषेक सिंह<br>पिता का नाम: मुकेश सिंह<br>मकान संख्या : 34<br>आयु : 30 लिंग : पुरुष               | फोटो उपलब्ध है | 389 | WIH3122710        | नाम : अनूप कुमार सिंह<br>पिता का नाम: विजय कुमार सिंह<br>मकान संख्या : 34<br>आयु : 28 लिंग : पुरुष   | फोटो उपलब्ध है | 390 | WIH3065422        | नाम : सनी कुमार सिंह<br>पिता का नाम: शांतन कुमार<br>मकान संख्या : 34<br>आयु : 20 लिंग : पुरुष   | फोटो उपलब्ध है |

|     |                   |  |                |     |                   |  |                |     |                   |   |                |
|-----|-------------------|--|----------------|-----|-------------------|--|----------------|-----|-------------------|---|----------------|
| 391 | MMR1640143        | नाम : लौग श्री<br>पति का नाम: विजय वीर सिंह<br>मकान संख्या : 35<br>आयु : 74 लिंग : महिला     | फोटो उपलब्ध है | 392 | MMR1640168        | नाम : रामा शंकर सिंह<br>अन्य: विजय वीर सिंह<br>मकान संख्या : 35<br>आयु : 45 लिंग : पुरुष | फोटो उपलब्ध है | 393 | UP/11/046/0525050 | नाम : रामबेटी<br>पति का नाम: भारत सिंह<br>मकान संख्या : 36<br>आयु : 74 लिंग : महिला           | फोटो उपलब्ध है |
| 394 | UP/11/046/0525052 | नाम : अशोक कुमार<br>पिता का नाम: रज्जू सिंह<br>मकान संख्या : 36<br>आयु : 58 लिंग : पुरुष     | फोटो उपलब्ध है | 395 | UP/11/046/0525053 | नाम : सरला देवी<br>पति का नाम: अशोक कुमार<br>मकान संख्या : 36<br>आयु : 57 लिंग : महिला   | फोटो उपलब्ध है | 396 | MMR1641141        | नाम : मन्कू<br>पिता का नाम: भारतसिंह<br>मकान संख्या : 36<br>आयु : 41 लिंग : पुरुष             | फोटो उपलब्ध है |
| 397 | WIH1104470        | नाम : सुनीला<br>पति का नाम: मन्कू सिंह<br>मकान संख्या : 36<br>आयु : 37 लिंग : महिला          | फोटो उपलब्ध है | 398 | WIH3122785        | नाम : हरिओम सिंह<br>पिता का नाम: अशोक सिंह<br>मकान संख्या : 36<br>आयु : 22 लिंग : पुरुष  | फोटो उपलब्ध है | 399 | MMR1640184        | नाम : सोनवती<br>पति का नाम: लोकपाल सिंह<br>मकान संख्या : 37<br>आयु : 75 लिंग : महिला          | फोटो उपलब्ध है |
| 400 | UP/11/046/0525054 | नाम : दुविर्जय सिंह<br>पिता का नाम: लोकपाल सिंह<br>मकान संख्या : 37<br>आयु : 55 लिंग : पुरुष | फोटो उपलब्ध है | 401 | UP/11/046/0525055 | नाम : लता देवी<br>पति का नाम: दुविर्जय सिंह<br>मकान संख्या : 37<br>आयु : 53 लिंग : महिला | फोटो उपलब्ध है | 402 | UP/11/046/0525056 | नाम : उदय प्रताप सिंह<br>पिता का नाम: लोकपाल<br>मकान संख्या : 37<br>आयु : 47 लिंग : पुरुष     | फोटो उपलब्ध है |
| 403 | MMR2079473        | नाम : राजेश कुमार<br>पिता का नाम: इन्द्रपाल<br>मकान संख्या : 37<br>आयु : 47 लिंग : पुरुष     | फोटो उपलब्ध है | 404 | WIH1104421        | नाम : मुन्नी देवी<br>पति का नाम: राजेश<br>मकान संख्या : 37<br>आयु : 44 लिंग : महिला      | फोटो उपलब्ध है | 405 | WIH1103183        | नाम : टीटू सिंह<br>पिता का नाम: लोक पाल सिंह<br>मकान संख्या : 37<br>आयु : 38 लिंग : पुरुष     | फोटो उपलब्ध है |
| 406 | WIH1103167        | नाम : पिंकी देवी<br>पति का नाम: टीटू सिंह<br>मकान संख्या : 37<br>आयु : 36 लिंग : महिला       | फोटो उपलब्ध है | 407 | WIH1104504        | नाम : उमेश<br>पिता का नाम: लोक पाल सिंह<br>मकान संख्या : 37<br>आयु : 34 लिंग : पुरुष     | फोटो उपलब्ध है | 408 | WIH1785286        | नाम : संजीव सिंह<br>पिता का नाम: दुविर्जय सिंह<br>मकान संख्या : 37<br>आयु : 33 लिंग : पुरुष   | फोटो उपलब्ध है |
| 409 | WIH2744373        | नाम : बबली<br>पति का नाम: उमेश<br>मकान संख्या : 37<br>आयु : 32 लिंग : महिला                  | फोटो उपलब्ध है | 410 | WIH2509487        | नाम : शीतल सिंह<br>पति का नाम: रजनीश सिंह<br>मकान संख्या : 37<br>आयु : 27 लिंग : महिला   | फोटो उपलब्ध है | 411 | WIH2454510        | नाम : राजीव सिंह<br>पिता का नाम: उदय प्रताप सिंह<br>मकान संख्या : 37<br>आयु : 27 लिंग : पुरुष | फोटो उपलब्ध है |
| 412 | WIH2890259        | नाम : निहारिका देवी<br>पति का नाम: संजीव कुमार<br>मकान संख्या : 37<br>आयु : 25 लिंग : महिला  | फोटो उपलब्ध है | 413 | UP/11/046/0525059 | नाम : कन्यावती<br>पति का नाम: नत्थू सिंह<br>मकान संख्या : 38<br>आयु : 60 लिंग : महिला    | फोटो उपलब्ध है | 414 | UP/11/046/0525060 | नाम : गोकिल<br>पिता का नाम: पीतम<br>मकान संख्या : 39<br>आयु : 74 लिंग : पुरुष                 | फोटो उपलब्ध है |
| 415 | UP/11/046/0525061 | नाम : लौग श्री<br>पति का नाम: गोकिल<br>मकान संख्या : 39<br>आयु : 72 लिंग : महिला             | फोटो उपलब्ध है | 416 | UP/11/046/0525238 | नाम : मुनेन्द्र<br>पिता का नाम: मंगली<br>मकान संख्या : 39<br>आयु : 59 लिंग : पुरुष       | फोटो उपलब्ध है | 417 | UP/11/046/0525062 | नाम : मुन्नी<br>पति का नाम: मुनेन्द्र<br>मकान संख्या : 39<br>आयु : 57 लिंग : महिला            | फोटो उपलब्ध है |
| 418 | WIH0616367        | नाम : सुशीला देवी<br>पति का नाम: नन्हे<br>मकान संख्या : 39<br>आयु : 53 लिंग : महिला          | फोटो उपलब्ध है | 419 | UP/11/046/0525469 | नाम : रघुवीर<br>पिता का नाम: रामदास<br>मकान संख्या : 39<br>आयु : 45 लिंग : पुरुष         | फोटो उपलब्ध है | 420 | WIH0322487        | नाम : मनवीर<br>पिता का नाम: दुलार<br>मकान संख्या : 39<br>आयु : 42 लिंग : पुरुष                | फोटो उपलब्ध है |

|     |                   |  |     |                   |   |     |                   |  |
|-----|-------------------|--|-----|-------------------|---|-----|-------------------|--|
| 421 | WIH0400754        | नाम : कमलेश कुमार<br>पति का नाम: मनवीर<br>मकान संख्या : 39<br>आयु : 40 लिंग : महिला            | 422 | WIH0616250        | नाम : राजवीर<br>पिता का नाम: नन्हें लाल<br>मकान संख्या : 39<br>आयु : 35 लिंग : पुरुष              | 423 | WIH0616235        | नाम : सुनील<br>पिता का नाम: मुनेन्द्र<br>मकान संख्या : 39<br>आयु : 35 लिंग : पुरुष           |
| 424 | WIH0616243        | नाम : सुरजीत<br>पिता का नाम: मुनेन्द्र<br>मकान संख्या : 39<br>आयु : 34 लिंग : पुरुष            | 425 | WIH2215275        | नाम : कुसुम<br>पति का नाम: सुनील<br>मकान संख्या : ३९<br>आयु : 33 लिंग : महिला                     | 426 | WIH2888329        | नाम : सोमा देवी<br>पति का नाम: सुरजीत<br>मकान संख्या : 39<br>आयु : 31 लिंग : महिला           |
| 427 | WIH2888196        | नाम : बीना देवी<br>पति का नाम: प्रदीप कुमार<br>मकान संख्या : 39<br>आयु : 29 लिंग : महिला       | 428 | WIH3148087        | नाम : नीलम<br>पति का नाम: राजवीर<br>मकान संख्या : 39<br>आयु : 26 लिंग : महिला                     | 429 | UP/11/046/0525243 | नाम : राम प्यारी<br>पति का नाम: राकेश<br>मकान संख्या : 41<br>आयु : 53 लिंग : महिला           |
| 430 | MMR2120921        | नाम : लड़ैती<br>पति का नाम: रामरत्न<br>मकान संख्या : 41<br>आयु : 42 लिंग : महिला               | 431 | WIH1785377        | नाम : विजेन्द्र पाल<br>पिता का नाम: पुलन्दी<br>मकान संख्या : 41<br>आयु : 41 लिंग : पुरुष          | 432 | WIH0322586        | नाम : रजनी<br>पति का नाम: छविराम<br>मकान संख्या : 41<br>आयु : 39 लिंग : महिला                |
| 433 | WIH0400762        | नाम : मगने सिंह<br>पिता का नाम: हरवंश सिंह<br>मकान संख्या : 41<br>आयु : 35 लिंग : पुरुष        | 434 | WIH1103332        | नाम : नन्नु सिंह<br>पिता का नाम: हरबक्स सिंह<br>मकान संख्या : 41<br>आयु : 35 लिंग : पुरुष         | 435 | WIH1103191        | नाम : देव पाल सिंह<br>पिता का नाम: राकेश<br>मकान संख्या : 41<br>आयु : 33 लिंग : पुरुष        |
| 436 | WIH2744548        | नाम : नेहा<br>पति का नाम: देवपाल<br>मकान संख्या : 41<br>आयु : 30 लिंग : महिला                  | 437 | WIH2823870        | नाम : अनेक सिंह<br>पिता का नाम: राकेश सिंह<br>मकान संख्या : 41<br>आयु : 25 लिंग : पुरुष           | 438 | UP/11/046/0525065 | नाम : मुन्नी<br>पति का नाम: गोफिल<br>मकान संख्या : 42<br>आयु : 87 लिंग : महिला               |
| 439 | UP/11/046/0525247 | नाम : नन्हें सिंह<br>पिता का नाम: राम चन्द्र<br>मकान संख्या : 42<br>आयु : 67 लिंग : पुरुष      | 440 | UP/11/046/0525070 | नाम : राजेन्द्र सिंह<br>पिता का नाम: राम चन्द्र<br>मकान संख्या : 42<br>आयु : 64 लिंग : पुरुष      | 441 | MMR1640200        | नाम : वीरपाल<br>अन्य: राम चन्द्र<br>मकान संख्या : 42<br>आयु : 54 लिंग : पुरुष                |
| 442 | UP/11/046/0525066 | नाम : गजेन्द्र<br>पिता का नाम: गोफिल<br>मकान संख्या : 42<br>आयु : 53 लिंग : पुरुष              | 443 | UP/11/046/0525068 | नाम : गुड्डी<br>पति का नाम: गजेन्द्र<br>मकान संख्या : 42<br>आयु : 51 लिंग : महिला                 | 444 | WIH2412641        | नाम : मधू<br>पति का नाम: जुगैन्द्र<br>मकान संख्या : 42<br>आयु : 49 लिंग : महिला              |
| 445 | WIH0400770        | नाम : सत्यवीर सिंह<br>पिता का नाम: राजेन्द्र सिंह<br>मकान संख्या : 42<br>आयु : 39 लिंग : पुरुष | 446 | WIH0430181        | नाम : प्रीती<br>पति का नाम: धर्मवीर<br>मकान संख्या : 42<br>आयु : 39 लिंग : महिला                  | 447 | WIH0322511        | नाम : धर्मवीर सिंह<br>पिता का नाम: छत्रपाल सिंह<br>मकान संख्या : 42<br>आयु : 39 लिंग : पुरुष |
| 448 | WIH1103365        | नाम : कुमकुम<br>पति का नाम: सत्यवीर सिंह<br>मकान संख्या : 42<br>आयु : 36 लिंग : महिला          | 449 | WIH1103340        | नाम : मोहित कुमार सिंह<br>पिता का नाम: गजेन्द्र सिंह<br>मकान संख्या : 42<br>आयु : 35 लिंग : पुरुष | 450 | WIH1103357        | नाम : शीलादेवी<br>पति का नाम: मोहित कुमार सिंह<br>मकान संख्या : 42<br>आयु : 33 लिंग : महिला  |

|   |                                     |  |                                     |   |                                     |
|---|-------------------------------------|--|-------------------------------------|---|-------------------------------------|
| 451<br>नाम : सुगंधा<br>पति का नाम: सुमित कुमार<br>मकान संख्या : 42<br>आयु : 25 लिंग : महिला           | WIH3129400<br>फोटो उपलब्ध है        | 452<br>नाम : ओम वती<br>पति का नाम: ओम पाल<br>मकान संख्या : 44<br>आयु : 74 लिंग : महिला               | WIH1103456<br>फोटो उपलब्ध है        | 453<br>नाम : कन्यावती<br>पति का नाम: ऋषीपाल<br>मकान संख्या : 44<br>आयु : 70 लिंग : महिला                  | UP/11/046/0525074<br>फोटो उपलब्ध है |
| 454<br>नाम : मुन्ना<br>पिता का नाम: ब्रजपाल<br>मकान संख्या : 44<br>आयु : 64 लिंग : पुरुष              | UP/11/046/0525250<br>फोटो उपलब्ध है | 455<br>नाम : किरला देवी<br>पति का नाम: सुरेश सिंह<br>मकान संख्या : 44<br>आयु : 64 लिंग : महिला       | WIH1103423<br>फोटो उपलब्ध है        | 456<br>नाम : राजवती<br>पति का नाम: मुन्ना<br>मकान संख्या : 44<br>आयु : 62 लिंग : महिला                    | UP/11/046/0525072<br>फोटो उपलब्ध है |
| 457<br>नाम : रेखा देवी<br>पति का नाम: पहलवान सिंह<br>मकान संख्या : 44<br>आयु : 54 लिंग : महिला        | WIH0322495<br>फोटो उपलब्ध है        | 458<br>नाम : पहलवान<br>पिता का नाम: ओमपाल<br>मकान संख्या : 44<br>आयु : 54 लिंग : पुरुष               | UP/11/046/0525252<br>फोटो उपलब्ध है | 459<br>नाम : विजयपाल सिंह<br>अन्य: ऋषिपाल सिंह<br>मकान संख्या : 44<br>आयु : 50 लिंग : पुरुष               | MMR1640812<br>फोटो उपलब्ध है        |
| 460<br>नाम : बुदपाल सिंह<br>अन्य: ओमपाल सिंह<br>मकान संख्या : 44<br>आयु : 45 लिंग : पुरुष             | MMR1640978<br>फोटो उपलब्ध है        | 461<br>नाम : नन्हे सिंह<br>पिता का नाम: ओमपाल सिंह<br>मकान संख्या : 44<br>आयु : 43 लिंग : पुरुष      | MMR7133127<br>फोटो उपलब्ध है        | 462<br>नाम : श्रीमती सुमीरादेवी<br>पति का नाम: बुद्धपाल सिंह<br>मकान संख्या : 44<br>आयु : 42 लिंग : महिला | WIH0322503<br>फोटो उपलब्ध है        |
| 463<br>नाम : धर्मेन्द्र सिंह<br>पिता का नाम: मुन्ना सिंह<br>मकान संख्या : 44<br>आयु : 39 लिंग : पुरुष | WIH1103381<br>फोटो उपलब्ध है        | 464<br>नाम : राजू<br>पिता का नाम: ऋषि पाल<br>मकान संख्या : 44<br>आयु : 38 लिंग : पुरुष               | WIH0322453<br>फोटो उपलब्ध है        | 465<br>नाम : धन वीर सिंह<br>पिता का नाम: मुन्ना सिंह<br>मकान संख्या : 44<br>आयु : 37 लिंग : पुरुष         | WIH1103373<br>फोटो उपलब्ध है        |
| 466<br>नाम : रानी देवी<br>पति का नाम: धर्मेन्द्र सिंह<br>मकान संख्या : 44<br>आयु : 35 लिंग : महिला    | WIH1103407<br>फोटो उपलब्ध है        | 467<br>नाम : नीलम<br>पति का नाम: राजू सिंह<br>मकान संख्या : 44<br>आयु : 35 लिंग : महिला              | WIH1103449<br>फोटो उपलब्ध है        | 468<br>नाम : कविता देवी<br>पति का नाम: नन्हे सिंह<br>मकान संख्या : 44<br>आयु : 34 लिंग : महिला            | WIH1103399<br>फोटो उपलब्ध है        |
| 469<br>नाम : गिरीश सिंह<br>पिता का नाम: रिषी पाल<br>मकान संख्या : 44<br>आयु : 32 लिंग : पुरुष         | WIH1103431<br>फोटो उपलब्ध है        | 470<br>नाम : रूचि देवी<br>पति का नाम: मनोज<br>मकान संख्या : 44<br>आयु : 27 लिंग : महिला              | WIH2412823<br>फोटो उपलब्ध है        | 471<br>नाम : मनोज<br>पिता का नाम: मुन्ना सिंह<br>मकान संख्या : 44<br>आयु : 27 लिंग : पुरुष                | WIH2509461<br>फोटो उपलब्ध है        |
| 472<br>नाम : ममता<br>पति का नाम: सुरेंद्र<br>मकान संख्या : 44<br>आयु : 27 लिंग : महिला                | WIH2744456<br>फोटो उपलब्ध है        | 473<br>नाम : सुरेंद्र<br>पिता का नाम: मुन्ना सिंह<br>मकान संख्या : 44<br>आयु : 25 लिंग : पुरुष       | WIH2412815<br>फोटो उपलब्ध है        | 474<br>नाम : कल्लू सिंह<br>पिता का नाम: नन्हे सिंह<br>मकान संख्या : 44<br>आयु : 24 लिंग : पुरुष           | WIH2823722<br>फोटो उपलब्ध है        |
| 475<br>नाम : ओमवती<br>पति का नाम: दुर्वास सिंह<br>मकान संख्या : 45<br>आयु : 65 लिंग : महिला           | UP/11/046/0525077<br>फोटो उपलब्ध है | # 476<br>नाम : श्याम पाल सिंह<br>पिता का नाम: भोला सिंह<br>मकान संख्या : 45<br>आयु : 55 लिंग : पुरुष | MMR2078921<br>फोटो उपलब्ध है        | 477<br>नाम : छोटी<br>पति का नाम: प्रकाश<br>मकान संख्या : 45<br>आयु : 52 लिंग : महिला                      | UP/11/046/0525080<br>फोटो उपलब्ध है |
| 478<br>नाम : अजय पाल<br>पिता का नाम: भोला<br>मकान संख्या : 45<br>आयु : 48 लिंग : पुरुष                | UP/11/046/0525081<br>फोटो उपलब्ध है | 479<br>नाम : गीता देवी<br>पति का नाम: हरीश सिंह<br>मकान संख्या : 45<br>आयु : 48 लिंग : महिला         | MMR2088565<br>फोटो उपलब्ध है        | 480<br>नाम : सुरेन्द्र<br>पिता का नाम: भोला<br>मकान संख्या : 45<br>आयु : 46 लिंग : पुरुष                  | UP/11/046/0525255<br>फोटो उपलब्ध है |

|     |                   |   |     |                   |  |     |                   |  |
|-----|-------------------|---|-----|-------------------|--|-----|-------------------|--|
| 481 | WIH1103472        | नाम : विनीतादेवी<br>पति का नाम: सुरेन्द्र सिंह<br>मकान संख्या : 45<br>आयु : 44 लिंग : महिला     | 482 | MMR2088516        | नाम : अरविन्द<br>पिता का नाम: सुरेशपालसिंह<br>मकान संख्या : 45<br>आयु : 41 लिंग : पुरुष      | 483 | WIH2886190        | नाम : राज कुमार सिंग<br>अन्य: प्यारे सिंह<br>मकान संख्या : 45<br>आयु : 41 लिंग : पुरुष         |
| 484 | MMR2088524        | नाम : राजवाला<br>अन्य: अरविन्द सिंह<br>मकान संख्या : 45<br>आयु : 39 लिंग : महिला                | 485 | WIH1103498        | नाम : सपना<br>पति का नाम: जितेन्द्र सिंह<br>मकान संख्या : 45<br>आयु : 36 लिंग : महिला        | 486 | WIH1103480        | नाम : रामवावू सिंह<br>पिता का नाम: ओम प्रकाश सिंह<br>मकान संख्या : 45<br>आयु : 34 लिंग : पुरुष |
| 487 | WIH1784925        | नाम : रामगोपाल सिंह<br>पिता का नाम: ब्रजराज सिंह<br>मकान संख्या : 45<br>आयु : 33 लिंग : पुरुष   | 488 | WIH1784933        | नाम : अन्जलि सिंह<br>पति का नाम: रामगोपाल सिंह<br>मकान संख्या : 45<br>आयु : 31 लिंग : महिला  | 489 | WIH2215382        | नाम : ममता देवी<br>पति का नाम: राम बाबू सिंह<br>मकान संख्या : 45<br>आयु : 29 लिंग : महिला      |
| 490 | UP/11/046/0525082 | नाम : वीरेश<br>पिता का नाम: रघुवीर सिंह<br>मकान संख्या : 46<br>आयु : 61 लिंग : पुरुष            | 491 | MMR2088490        | नाम : मंगली सिंह<br>पिता का नाम: वीरेश पाल<br>मकान संख्या : 46<br>आयु : 38 लिंग : पुरुष      | 492 | UP/11/046/0525084 | नाम : सुरेश<br>पिता का नाम: इन्द्रपाल सिंह<br>मकान संख्या : 47<br>आयु : 61 लिंग : पुरुष        |
| 493 | UP/11/046/0525256 | नाम : निमर्ला<br>पति का नाम: सुरेश<br>मकान संख्या : 47<br>आयु : 59 लिंग : महिला                 | 494 | WIH1785344        | नाम : अशोक सिंह<br>पिता का नाम: इन्द्रपाल सिंह<br>मकान संख्या : 47<br>आयु : 54 लिंग : पुरुष  | 495 | WIH1785336        | नाम : मिथलेश कुमारी<br>पति का नाम: अशोक सिंह<br>मकान संख्या : 47<br>आयु : 50 लिंग : महिला      |
| 496 | UP/11/046/0525086 | नाम : अजय पाल सिंह<br>पिता का नाम: इन्द्र पाल सिंह<br>मकान संख्या : 47<br>आयु : 50 लिंग : पुरुष | 497 | UP/11/046/0525257 | नाम : नन्दे सिंह<br>पिता का नाम: इन्द्रपाल सिंह<br>मकान संख्या : 47<br>आयु : 47 लिंग : पुरुष | 498 | UP/11/046/0525258 | नाम : रीतपाल सिंह<br>पिता का नाम: इन्द्रपाल सिंह<br>मकान संख्या : 47<br>आयु : 46 लिंग : पुरुष  |
| 499 | MMR2079630        | नाम : मधु<br>पति का नाम: नन्दे सिंह<br>मकान संख्या : 47<br>आयु : 43 लिंग : महिला                | 500 | MMR2079614        | नाम : सर्वेश कुमारी<br>पति का नाम: रीतपाल सिंह<br>मकान संख्या : 47<br>आयु : 42 लिंग : महिला  | 501 | WIH0616292        | नाम : रवेन्द्र कुमार<br>पिता का नाम: गोमिद<br>मकान संख्या : 47<br>आयु : 33 लिंग : पुरुष        |
| 502 | WIH1785310        | नाम : शिवकुमार<br>पिता का नाम: अशोक कुमार<br>मकान संख्या : 47<br>आयु : 32 लिंग : पुरुष          | 503 | WIH1785658        | नाम : अंशु देवी<br>पति का नाम: शिव कुमार सिंह<br>मकान संख्या : 47<br>आयु : 30 लिंग : महिला   | 504 | WIH0616284        | नाम : जगवेन्द्र सिंह<br>पिता का नाम: सुरेश सिंह<br>मकान संख्या : 47<br>आयु : 30 लिंग : पुरुष   |
| 505 | WIH2487064        | नाम : मालती<br>पति का नाम: राहुल<br>मकान संख्या : 47<br>आयु : 29 लिंग : महिला                   | 506 | WIH2215325        | नाम : शिवानी<br>पिता का नाम: जुगवेन्द्र सिंह<br>मकान संख्या : 47<br>आयु : 28 लिंग : महिला    | 507 | WIH2313146        | नाम : सुरजीत सिंग<br>पिता का नाम: अशोक सिंग<br>मकान संख्या : 47<br>आयु : 28 लिंग : महिला       |
| 508 | WIH2215101        | नाम : राहुल सिंह<br>पिता का नाम: अजयपाल सिंह<br>मकान संख्या : 47<br>आयु : 27 लिंग : पुरुष       | 509 | WIH3006897        | नाम : रानू देवी<br>पति का नाम: सुरजीत<br>मकान संख्या : 47<br>आयु : 26 लिंग : महिला           | 510 | WIH3006988        | नाम : विपन<br>पिता का नाम: आढोक सिंह<br>मकान संख्या : 47<br>आयु : 23 लिंग : पुरुष              |

|     |                   |   |                |     |                   |   |                |     |                   |  |                |
|-----|-------------------|---|----------------|-----|-------------------|---|----------------|-----|-------------------|--|----------------|
| 511 | WIH3007010        | नाम : शिवम सिंह<br>पिता का नाम: अशोक सिंह<br>मकान संख्या : 47<br>आयु : 23 लिंग : पुरुष              | फोटो उपलब्ध है | 512 | WIH3015476        | नाम : नैसी<br>पति का नाम: शिवम सिंह<br>मकान संख्या : 47<br>आयु : 23 लिंग : महिला          | फोटो उपलब्ध है | 513 | WIH3065232        | नाम : अभय कुमार<br>पिता का नाम: नन्दे सिंह<br>मकान संख्या : 47<br>आयु : 22 लिंग : पुरुष          | फोटो उपलब्ध है |
| 514 | WIH2694792        | नाम : नीतू<br>पति का नाम: पुष्पेन्द्र पाल<br>मकान संख्या : 48<br>आयु : 82 लिंग : महिला              | फोटो उपलब्ध है | 515 | UP/11/046/0525091 | नाम : नर्ही<br>पति का नाम: अनोखे लाल<br>मकान संख्या : 48<br>आयु : 62 लिंग : महिला         | फोटो उपलब्ध है | 516 | UP/11/046/0525093 | नाम : रुपा देवी<br>पति का नाम: छोटे लाल<br>मकान संख्या : 48<br>आयु : 57 लिंग : महिला             | फोटो उपलब्ध है |
| 517 | UP/11/046/0525095 | नाम : अमर पाल<br>पिता का नाम: सोरन<br>मकान संख्या : 48<br>आयु : 45 लिंग : पुरुष                     | फोटो उपलब्ध है | 518 | MMR1640820        | नाम : संतोश कुमार पाल<br>अन्य: अनोखेलाल पाल<br>मकान संख्या : 48<br>आयु : 45 लिंग : पुरुष  | फोटो उपलब्ध है | 519 | MMR1641018        | नाम : गुड्डो देवी<br>पति का नाम: अमरपाल<br>मकान संख्या : 48<br>आयु : 45 लिंग : महिला             | फोटो उपलब्ध है |
| 520 | MMR2079507        | नाम : मिथलेश कुमारी<br>पति का नाम: सन्तोष कुमारपाल<br>मकान संख्या : 48<br>आयु : 42 लिंग : महिला     | फोटो उपलब्ध है | 521 | WIH2694701        | नाम : पुष्पेन्द्र<br>पिता का नाम: छोटे लाल<br>मकान संख्या : 48<br>आयु : 30 लिंग : पुरुष   | फोटो उपलब्ध है | 522 | WIH2694768        | नाम : कृष्णपाल सिंह<br>पिता का नाम: छोटे लाल<br>मकान संख्या : 48<br>आयु : 30 लिंग : पुरुष        | फोटो उपलब्ध है |
| 523 | WIH2412666        | नाम : सुमन<br>पति का नाम: क्रशन्पाल<br>मकान संख्या : 48<br>आयु : 28 लिंग : महिला                    | फोटो उपलब्ध है | 524 | WIH2412773        | नाम : हरिओम<br>पिता का नाम: अनोखेला लाल<br>मकान संख्या : 48<br>आयु : 27 लिंग : पुरुष      | फोटो उपलब्ध है | 525 | UP/11/046/0525260 | नाम : पूरन सिंह<br>पिता का नाम: बाबू सिंह<br>मकान संख्या : 49<br>आयु : 67 लिंग : पुरुष           | फोटो उपलब्ध है |
| 526 | UP/11/046/0525263 | नाम : सरला देवी<br>पति का नाम: होराम सिंह<br>मकान संख्या : 49<br>आयु : 53 लिंग : महिला              | फोटो उपलब्ध है | 527 | UP/11/046/0525266 | नाम : विशम्बर<br>पिता का नाम: बाबू सिंह<br>मकान संख्या : 49<br>आयु : 51 लिंग : पुरुष      | फोटो उपलब्ध है | 528 | UP/11/046/0525267 | नाम : कमला<br>पति का नाम: विशम्बर<br>मकान संख्या : 49<br>आयु : 49 लिंग : महिला                   | फोटो उपलब्ध है |
| 529 | WIH1103506        | नाम : संजीव कुमार सिंह<br>पिता का नाम: विशम्बर सिंह<br>मकान संख्या : 49<br>आयु : 36 लिंग : पुरुष    | फोटो उपलब्ध है | 530 | WIH1104488        | नाम : निशा चौहान<br>पति का नाम: संजीव सिंह<br>मकान संख्या : 49<br>आयु : 36 लिंग : महिला   | फोटो उपलब्ध है | 531 | WIH1103548        | नाम : राजवीर सिंह<br>पिता का नाम: होराम सिंह<br>मकान संख्या : 49<br>आयु : 35 लिंग : पुरुष        | फोटो उपलब्ध है |
| 532 | WIH2509420        | नाम : प्रीति सिंह चौहान<br>पति का नाम: संजय सिंह चौहान<br>मकान संख्या : 49<br>आयु : 35 लिंग : महिला | फोटो उपलब्ध है | 533 | WIH1103514        | नाम : संजय सिंह<br>पिता का नाम: विशम्बर सिंह<br>मकान संख्या : 49<br>आयु : 34 लिंग : पुरुष | फोटो उपलब्ध है | 534 | WIH1103522        | नाम : सत्यभान सिंह<br>पिता का नाम: पूरन सिंह<br>मकान संख्या : 49<br>आयु : 34 लिंग : पुरुष        | फोटो उपलब्ध है |
| 535 | WIH1103530        | नाम : अवनीश सिंह<br>पिता का नाम: रामवीरसिंह<br>मकान संख्या : 49<br>आयु : 32 लिंग : पुरुष            | फोटो उपलब्ध है | 536 | WIH2215150        | नाम : सीमा देवी<br>पति का नाम: सत्य भान सिंह<br>मकान संख्या : 49<br>आयु : 30 लिंग : महिला | फोटो उपलब्ध है | 537 | WIH2510022        | नाम : राहुल सिंह चौहान<br>पिता का नाम: विशम्बर सिंह<br>मकान संख्या : 49<br>आयु : 29 लिंग : पुरुष | फोटो उपलब्ध है |
| 538 | WIH2215226        | नाम : सरिता<br>पिता का नाम: अवनीश<br>मकान संख्या : 49<br>आयु : 28 लिंग : महिला                      | फोटो उपलब्ध है | 539 | WIH2449635        | नाम : अंकित सिंह<br>पिता का नाम: पूरन सिंह<br>मकान संख्या : 49<br>आयु : 28 लिंग : पुरुष   | फोटो उपलब्ध है | 540 | WIH2510097        | नाम : नेहा सिंह चौहान<br>पिता का नाम: विशम्बर सिंह<br>मकान संख्या : 49<br>आयु : 25 लिंग : महिला  | फोटो उपलब्ध है |

|     |                   |   |                |     |                   |   |                |     |                   |  |                |
|-----|-------------------|---|----------------|-----|-------------------|---|----------------|-----|-------------------|--|----------------|
| 541 | UP/11/046/0525268 | नाम : रवेन्द्र<br>पिता का नाम: गोकरन<br>मकान संख्या : 50<br>आयु : 53 लिंग : पुरुष             | फोटो उपलब्ध है | 542 | UP/11/046/0525269 | नाम : हरेन्द्र सिंह<br>पिता का नाम: गोकरन<br>मकान संख्या : 50<br>आयु : 51 लिंग : पुरुष          | फोटो उपलब्ध है | 543 | UP/11/046/0525270 | नाम : सरिता देवी<br>पति का नाम: रवेन्द्र सिंह<br>मकान संख्या : 50<br>आयु : 49 लिंग : महिला | फोटो उपलब्ध है |
| 544 | WIH2412674        | नाम : गौरव सिंग<br>पिता का नाम: रवींद्र सिंग<br>मकान संख्या : 50<br>आयु : 27 लिंग : पुरुष     | फोटो उपलब्ध है | 545 | MMR1640259        | नाम : वीरेश पाल<br>अन्य: रामपाल सिंह<br>मकान संख्या : 52<br>आयु : 70 लिंग : पुरुष               | फोटो उपलब्ध है | 546 | UP/11/046/0525470 | नाम : बिमला<br>पति का नाम: वीरेश पाल<br>मकान संख्या : 52<br>आयु : 65 लिंग : महिला          | फोटो उपलब्ध है |
| 547 | MMR2088557        | नाम : वीर सिंह<br>पिता का नाम: वीरेश पाल सिंह<br>मकान संख्या : 52<br>आयु : 40 लिंग : पुरुष    | फोटो उपलब्ध है | 548 | MMR2079416        | नाम : रेनू<br>पति का नाम: वीर सिंह<br>मकान संख्या : 52<br>आयु : 39 लिंग : महिला                 | फोटो उपलब्ध है | 549 | WIH3147022        | नाम : मौनू सिंह<br>पिता का नाम: वीरेश सिंह<br>मकान संख्या : 52<br>आयु : 23 लिंग : पुरुष    | फोटो उपलब्ध है |
| 550 | UP/11/046/0525098 | नाम : इन्द्रपाल सिंह<br>पिता का नाम: रमनपाल सिंह<br>मकान संख्या : 53<br>आयु : 47 लिंग : पुरुष | फोटो उपलब्ध है | 551 | MMR1641174        | नाम : ममतादेवी<br>पति का नाम: इन्द्रपालसिंह<br>मकान संख्या : 53<br>आयु : 47 लिंग : महिला        | फोटो उपलब्ध है | 552 | WIH1784958        | नाम : अभय सिंह<br>पिता का नाम: इन्द्रपाल सिंह<br>मकान संख्या : 53<br>आयु : 30 लिंग : पुरुष | फोटो उपलब्ध है |
| 553 | WIH1103571        | नाम : राम रतन<br>पिता का नाम: मेघनाथ<br>मकान संख्या : 54<br>आयु : 36 लिंग : पुरुष             | फोटो उपलब्ध है | 554 | UP/11/046/0525101 | नाम : सोमवती<br>पति का नाम: जैलाल<br>मकान संख्या : 55<br>आयु : 59 लिंग : महिला                  | फोटो उपलब्ध है | 555 | WIH1103589        | नाम : सुख राम<br>पिता का नाम: जय लाल<br>मकान संख्या : 55<br>आयु : 36 लिंग : पुरुष          | फोटो उपलब्ध है |
| 556 | WIH1785039        | नाम : अमर सिंह<br>पिता का नाम: जयलाल<br>मकान संख्या : 55<br>आयु : 30 लिंग : पुरुष             | फोटो उपलब्ध है | 557 | WIH3165867        | नाम : सावित्री देवी<br>पति का नाम: अनुज कुमार सिंह<br>मकान संख्या : 55<br>आयु : 28 लिंग : महिला | फोटो उपलब्ध है | 558 | WIH2348464        | नाम : पूनम देवी<br>पति का नाम: सुख राम<br>मकान संख्या : 55<br>आयु : 27 लिंग : महिला        | फोटो उपलब्ध है |
| 559 | WIH2744514        | नाम : अरविंद सिंह<br>पिता का नाम: जयलाल<br>मकान संख्या : 55<br>आयु : 24 लिंग : पुरुष          | फोटो उपलब्ध है |     |                   |   |                |     |                   |  |                |

|     |   |            |   |                |
|-----|---|------------|---|----------------|
| 560 | 1 | WIH3208360 | नाम : सावित्री<br>पति का नाम: धनवीर सिंह<br>मकान संख्या : 44<br>आयु : 27 लिंग : महिला             | फोटो उपलब्ध है |
| 561 | 1 | WIH3208287 | नाम : राजकुमार<br>पिता का नाम: नत्थू<br>मकान संख्या : 21<br>आयु : 29 लिंग : पुरुष                 | फोटो उपलब्ध है |
| 562 | 1 | WIH3208964 | नाम : धर्म पाल<br>पिता का नाम: पर वीन<br>मकान संख्या : 20<br>आयु : 23 लिंग : पुरुष                | फोटो उपलब्ध है |
| 563 | 1 | WIH3248143 | नाम : जयदेव<br>पिता का नाम: नेपाल<br>मकान संख्या : भिंडुलिया पिलासी<br>आयु : 19 लिंग : पुरुष      | फोटो उपलब्ध है |
| 564 | 1 | WIH3263274 | नाम : सचिन कुमार सिंह<br>पिता का नाम: श्याम पाल सिंह<br>मकान संख्या : 45<br>आयु : 22 लिंग : पुरुष | फोटो उपलब्ध है |
| 565 | 1 | WIH3263324 | नाम : भूपेंद्र सिंह<br>पिता का नाम: श्याम पाल सिंह<br>मकान संख्या : 45<br>आयु : 28 लिंग : पुरुष   | फोटो उपलब्ध है |
| 566 | 1 | WIH3263464 | नाम : अंजली सिंह<br>पति का नाम: भूपेंद्र सिंह<br>मकान संख्या : 45<br>आयु : 30 लिंग : महिला        | फोटो उपलब्ध है |
| 567 | 1 | WIH3264538 | नाम : पूनम<br>पति का नाम: बिशंबर<br>मकान संख्या : 12<br>आयु : 20 लिंग : महिला                     | फोटो उपलब्ध है |
| 568 | 1 | WIH3269693 | नाम : नीटू<br>पिता का नाम: रामवीर<br>मकान संख्या : 3<br>आयु : 23 लिंग : पुरुष                     | फोटो उपलब्ध है |
| 569 | 1 | WIH3274511 | नाम : अंजली<br>पति का नाम: पुष्पेंद्र सिंह<br>मकान संख्या : 29<br>आयु : 20 लिंग : महिला           | फोटो उपलब्ध है |
| 570 | 1 | WIH3279320 | नाम : शाकुंतल<br>पति का नाम: राजीव कुमार<br>मकान संख्या : 14<br>आयु : 23 लिंग : महिला             | फोटो उपलब्ध है |
| 571 | 1 | WIH3279387 | नाम : यशपाल<br>पिता का नाम: रामवीर<br>मकान संख्या : 3<br>आयु : 24 लिंग : पुरुष                    | फोटो उपलब्ध है |
| 572 | 1 | WIH3304128 | नाम : रेखा<br>पति का नाम: भूरे<br>मकान संख्या : 26<br>आयु : 43 लिंग : महिला                       | फोटो उपलब्ध है |
| 573 | 1 | WIH3330016 | नाम : पिंकी<br>पिता का नाम: जगत पाल<br>मकान संख्या : 4<br>आयु : 19 लिंग : महिला                   | फोटो उपलब्ध है |
| 574 | 1 | WIH3330024 | नाम : अमित कुमार<br>पिता का नाम: मदन लाल<br>मकान संख्या : 4<br>आयु : 19 लिंग : पुरुष              | फोटो उपलब्ध है |
| 575 | 1 | WIH3330032 | नाम : अंकित कुमार<br>पिता का नाम: सत्यपाल<br>मकान संख्या : 17<br>आयु : 19 लिंग : पुरुष            | फोटो उपलब्ध है |
| 576 | 1 | WIH3330040 | नाम : शिव कुमार<br>पिता का नाम: सत्यपाल<br>मकान संख्या : 17<br>आयु : 18 लिंग : पुरुष              | फोटो उपलब्ध है |
| 577 | 1 | WIH3330503 | नाम : रेखा<br>पति का नाम: विनोद कुमार सिंह<br>मकान संख्या : 41<br>आयु : 35 लिंग : महिला           | फोटो उपलब्ध है |
| 578 | 1 | WIH3330685 | नाम : विनोद कुमार सिंह<br>पिता का नाम: हर्बक्षस सिंह<br>मकान संख्या : 41<br>आयु : 46 लिंग : पुरुष | फोटो उपलब्ध है |
| 579 | 1 | WIH3337821 | नाम : संजीव<br>पिता का नाम: मिहीलाल<br>मकान संख्या : 2<br>आयु : 21 लिंग : पुरुष                   | फोटो उपलब्ध है |
| 580 | 1 | WIH3337888 | नाम : राजीव दिवाकर<br>पिता का नाम: राजेश<br>मकान संख्या : 1<br>आयु : 18 लिंग : पुरुष              | फोटो उपलब्ध है |
| 581 | 1 | WIH3339199 | नाम : संजीव<br>पिता का नाम: राजेश<br>मकान संख्या : 1<br>आयु : 19 लिंग : पुरुष                     | फोटो उपलब्ध है |

## निर्वाचकों का सार :

## A) निर्वाचकों की संख्या :

|  | नामावली का प्रकार                    | निर्वाचक नामावली की पहचान : | निर्वाचकों की संख्या :  |       |            |     |
|--|--------------------------------------|-----------------------------|---|-------|------------|-----|
|  |                                      |                             | पुरुष   | महिला | तृतीय लिंग | कुल |
| I  | मूल नामावली                          | मूल नामावली                 | विशेष गहन पुनरीक्षण 2026 की एकीकृत अंतिम मूल निर्वाचक नामावली |       |            |     |
| II   | परिवर्धन की सूची                     | पूरक 1                      | विशेष गहन पुनरीक्षण - 2026                                    |       |            |     |
| III  | विलोपन की सूची                       | पूरक 1                      | विशेष गहन पुनरीक्षण - 2026                                    |       |            |     |
| IV   | लिंग क्षेत्र में संशोधन के कारण अंतर |                             | 0   | 0     | 0          | 0   |
| इस संशोधन के बाद इस सूची में नेट इलेक्टर (I+II-III+IV) |                                      |                             | 318   | 262   | 0          | 580 |

## B) संशोधनों की संख्या :

| नामावली का प्रकार | निर्वाचक नामावली की पहचान : | संशोधनों की संख्या : |
|-------------------|-----------------------------|----------------------|
| पूरक 1            | विशेष गहन पुनरीक्षण - 2026  | 2                    |

निर्वाचक रजिस्ट्रीकरण अधिकारी

E-मृतक, S-स्थानांतरित, R-पुनरावृत्ति, M-लापता, Q-अयोग्य