

## निर्वाचक नामावली 2026 S24 उत्तर प्रदेश

|   |                          |   |       |            |     |                        |                       |       |   |       |           |      |          |        |                    |       |          |       |         |      |         |         |          |
|---|--------------------------|---|-------|------------|-----|------------------------|-----------------------|-------|---|-------|-----------|------|----------|--------|--------------------|-------|----------|-------|---------|------|---------|---------|----------|
| विधानसभा निर्वाचन क्षेत्र की संख्या व नाम और आरक्षण स्थिति : 126 - आंवला (सामान्य)  |                          | भाग संख्या : : 54   |       |            |     |                        |                       |       |   |       |           |      |          |        |                    |       |          |       |         |      |         |         |          |
| संसदीय निर्वाचन क्षेत्र की संख्या व नाम और आरक्षण स्थिति जिसमें विधानसभा निर्वाचन क्षेत्र स्थित है : 24 - आँवला (सामान्य) |                          |   |       |            |     |                        |                       |       |   |       |           |      |          |        |                    |       |          |       |         |      |         |         |          |
| <b>1. पुनरीक्षण का विवरण</b>  |                          |   |       |            |     |                        |                       |       |   |       |           |      |          |        |                    |       |          |       |         |      |         |         |          |
| पुनरीक्षण का वर्ष :   | 2026                     | <b>निर्वाचक नामावली की पहचान :</b>  |       |            |     |                        |                       |       |   |       |           |      |          |        |                    |       |          |       |         |      |         |         |          |
| अर्हता तिथि :   | 01-01-2026               | विशेष गहन पुनरीक्षण 2026 की एकीकृत अंतिम मूल निर्वाचक नामावली   |       |            |     |                        |                       |       |   |       |           |      |          |        |                    |       |          |       |         |      |         |         |          |
| पुनरीक्षण का प्रकार :   | विशेष गहन पुनरीक्षण 2026 |   |       |            |     |                        |                       |       |   |       |           |      |          |        |                    |       |          |       |         |      |         |         |          |
| प्रकाशन की तिथि :   | 10-04-2026               |   |       |            |     |                        |                       |       |   |       |           |      |          |        |                    |       |          |       |         |      |         |         |          |
| <b>2. भाग और मतदान क्षेत्र का विवरण :</b>   |                          |   |       |            |     |                        |                       |       |   |       |           |      |          |        |                    |       |          |       |         |      |         |         |          |
| <b>भाग में अनुभागों की संख्या और नाम :</b>  |                          |   |       |            |     |                        |                       |       |   |       |           |      |          |        |                    |       |          |       |         |      |         |         |          |
| 1-टोडरपुर उर्फ वालपुर<br>2-वरसेर सिकन्दरपुर   |                          | <table style="width: 100%; border-collapse: collapse;"> <tr> <td style="width: 50%;">मुख्य कस्बा अथवा ग्राम</td> <td style="width: 50%;">: टोडरपुर उर्फ वालपुर</td> </tr> <tr> <td>वार्ड</td> <td>:</td> </tr> <tr> <td>डाकघर</td> <td>: राम नगर</td> </tr> <tr> <td>थाना</td> <td>: सिरौली</td> </tr> <tr> <td>पंचायत</td> <td>: बरसेर सिकन्दरपुर</td> </tr> <tr> <td>ब्लॉक</td> <td>: रामनगर</td> </tr> <tr> <td>तहसील</td> <td>: आँवला</td> </tr> <tr> <td>जिला</td> <td>: बरेली</td> </tr> <tr> <td>पिन कोड</td> <td>: 243303</td> </tr> </table> |       |            |     | मुख्य कस्बा अथवा ग्राम | : टोडरपुर उर्फ वालपुर | वार्ड | : | डाकघर | : राम नगर | थाना | : सिरौली | पंचायत | : बरसेर सिकन्दरपुर | ब्लॉक | : रामनगर | तहसील | : आँवला | जिला | : बरेली | पिन कोड | : 243303 |
| मुख्य कस्बा अथवा ग्राम  | : टोडरपुर उर्फ वालपुर    |   |       |            |     |                        |                       |       |   |       |           |      |          |        |                    |       |          |       |         |      |         |         |          |
| वार्ड   | :                        |   |       |            |     |                        |                       |       |   |       |           |      |          |        |                    |       |          |       |         |      |         |         |          |
| डाकघर   | : राम नगर                |   |       |            |     |                        |                       |       |   |       |           |      |          |        |                    |       |          |       |         |      |         |         |          |
| थाना  | : सिरौली                 |   |       |            |     |                        |                       |       |   |       |           |      |          |        |                    |       |          |       |         |      |         |         |          |
| पंचायत  | : बरसेर सिकन्दरपुर       |   |       |            |     |                        |                       |       |   |       |           |      |          |        |                    |       |          |       |         |      |         |         |          |
| ब्लॉक   | : रामनगर                 |   |       |            |     |                        |                       |       |   |       |           |      |          |        |                    |       |          |       |         |      |         |         |          |
| तहसील   | : आँवला                  |   |       |            |     |                        |                       |       |   |       |           |      |          |        |                    |       |          |       |         |      |         |         |          |
| जिला  | : बरेली                  |   |       |            |     |                        |                       |       |   |       |           |      |          |        |                    |       |          |       |         |      |         |         |          |
| पिन कोड   | : 243303                 |   |       |            |     |                        |                       |       |   |       |           |      |          |        |                    |       |          |       |         |      |         |         |          |
| <b>3. मतदान स्थल का विवरण</b>   |                          |   |       |            |     |                        |                       |       |   |       |           |      |          |        |                    |       |          |       |         |      |         |         |          |
| मतदान स्थल की संख्या और नाम :   |                          | मतदान स्थल के प्रकार (पुरुष / महिला / सामान्य) :  |       | सामान्य    |     |                        |                       |       |   |       |           |      |          |        |                    |       |          |       |         |      |         |         |          |
| 54 - कम्पोजिट विद्यालय वरसेर सिकन्दरपुर कक्ष संख्या 3   |                          | इस भाग में सहायक मतदान स्थलों की संख्या :   |       | 0          |     |                        |                       |       |   |       |           |      |          |        |                    |       |          |       |         |      |         |         |          |
| मतदान स्थल का पता :   |                          |   |       |            |     |                        |                       |       |   |       |           |      |          |        |                    |       |          |       |         |      |         |         |          |
| कम्पोजिट विद्यालय वरसेर सिकन्दरपुर  |                          |   |       |            |     |                        |                       |       |   |       |           |      |          |        |                    |       |          |       |         |      |         |         |          |
| <b>4. निर्वाचकों की संख्या :</b>  |                          |   |       |            |     |                        |                       |       |   |       |           |      |          |        |                    |       |          |       |         |      |         |         |          |
| प्रारम्भिक क्रम   | अंतिम क्रम               | कुल मतदाता  |       |            |     |                        |                       |       |   |       |           |      |          |        |                    |       |          |       |         |      |         |         |          |
| संख्या  | संख्या                   | पुरुष   | महिला | तृतीय लिंग | कुल |                        |                       |       |   |       |           |      |          |        |                    |       |          |       |         |      |         |         |          |
| 1   | 831                      | 437   | 367   | 0          | 804 |                        |                       |       |   |       |           |      |          |        |                    |       |          |       |         |      |         |         |          |

निर्वाचक रजिस्ट्रीकरण अधिकारी

Nazri Naksha



Google Map View



Polling Station Building Front View



Polling Station Front View



Cad View

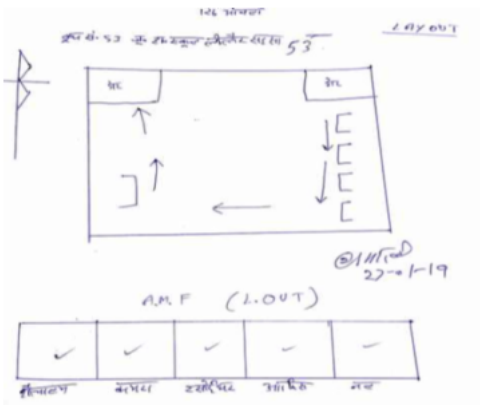

Key MAP View

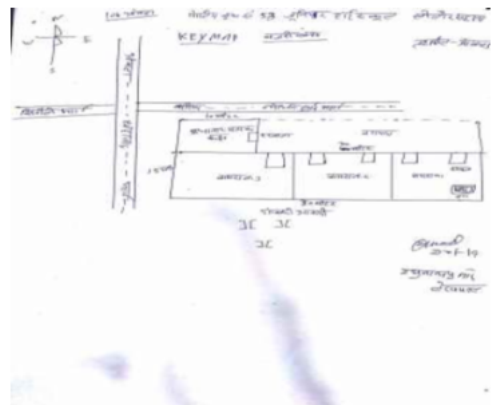

|   |                              |   |                              |   |                              |
|---|------------------------------|---|------------------------------|---|------------------------------|
| 1<br>नाम : सोनू<br>पिता का नाम: विजय<br>मकान संख्या : 0<br>आयु : 24 लिंग : पुरुष                    | NHC2506608<br>फोटो उपलब्ध है | 2<br>नाम : कुसुम देवी<br>पति का नाम: पुष्पेंद्र<br>मकान संख्या : 0<br>आयु : 23 लिंग : महिला         | NHC2506574<br>फोटो उपलब्ध है | 3<br>नाम : आकाश वर्मा<br>पिता का नाम: अनिल वर्मा<br>मकान संख्या : 0<br>आयु : 23 लिंग : पुरुष          | NHC2506582<br>फोटो उपलब्ध है |
| 4<br>नाम : राजेश<br>पिता का नाम: छत्रपाल<br>मकान संख्या : 0<br>आयु : 22 लिंग : पुरुष                | NHC2514867<br>फोटो उपलब्ध है | 5<br>नाम : लक्ष्मी<br>पिता का नाम: गोविंदराम<br>मकान संख्या : 0<br>आयु : 22 लिंग : महिला            | NHC2514891<br>फोटो उपलब्ध है | 6<br>नाम : केदारी वर्मा<br>पिता का नाम: हरद्वारी लाल<br>मकान संख्या : 0<br>आयु : 22 लिंग : पुरुष      | NHC2515138<br>फोटो उपलब्ध है |
| 7<br>नाम : अमित<br>पिता का नाम: जय प्रकाश<br>मकान संख्या : 0<br>आयु : 22 लिंग : पुरुष               | NHC2515153<br>फोटो उपलब्ध है | 8<br>नाम : राखी<br>पिता का नाम: विद्याराम<br>मकान संख्या : 0<br>आयु : 22 लिंग : महिला               | NHC2515179<br>फोटो उपलब्ध है | 9<br>नाम : शीष वती<br>पिता का नाम: माखन लाल<br>मकान संख्या : 0<br>आयु : 22 लिंग : महिला               | NHC2515229<br>फोटो उपलब्ध है |
| 10<br>नाम : पूजा देवी<br>पिता का नाम: अनिल कुमार<br>मकान संख्या : 0<br>आयु : 22 लिंग : महिला        | NHC2515245<br>फोटो उपलब्ध है | 11<br>नाम : फूलन देवी<br>पिता का नाम: रामेश्वर<br>मकान संख्या : 05<br>आयु : 22 लिंग : महिला         | NHC2514917<br>फोटो उपलब्ध है | 12<br>नाम : सुनील कुमार<br>पिता का नाम: वेद प्रकाश<br>मकान संख्या : 11<br>आयु : 26 लिंग : पुरुष       | NHC2500684<br>फोटो उपलब्ध है |
| 13<br>नाम : प्रेम वती<br>पति का नाम: सुनील कुमार<br>मकान संख्या : 11<br>आयु : 23 लिंग : महिला       | NHC2500775<br>फोटो उपलब्ध है | 14<br>नाम : लोताराम<br>पिता का नाम: भवानी<br>मकान संख्या : 25<br>आयु : 29 लिंग : पुरुष              | NHC2089860<br>फोटो उपलब्ध है | 15<br>नाम : उर्मिला देवी<br>पति का नाम: तोताराम<br>मकान संख्या : 25<br>आयु : 28 लिंग : महिला          | NHC2089894<br>फोटो उपलब्ध है |
| 16<br>नाम : डोरीलाल<br>पिता का नाम: धर्मपाल<br>मकान संख्या : 29<br>आयु : 28 लिंग : पुरुष            | NHC2089845<br>फोटो उपलब्ध है | 17<br>नाम : जुगल किशोर वर्मा<br>पिता का नाम: रामबहादुर<br>मकान संख्या : 42<br>आयु : 26 लिंग : पुरुष | NHC2103281<br>फोटो उपलब्ध है | 18<br>नाम : पूनम देवी<br>पति का नाम: जगन्नाथ<br>मकान संख्या : 74<br>आयु : 26 लिंग : महिला             | NHC2264901<br>फोटो उपलब्ध है |
| 19<br>नाम : पूनम<br>पति का नाम: सोहन लाल<br>मकान संख्या : 74<br>आयु : 25 लिंग : महिला               | NHC2500759<br>फोटो उपलब्ध है | 20<br>नाम : सीता देवी<br>पति का नाम: प्रेम शंकर<br>मकान संख्या : 74<br>आयु : 23 लिंग : महिला        | NHC2500791<br>फोटो उपलब्ध है | 21<br>नाम : प्रेम शंकर<br>पिता का नाम: रामेश्वर<br>मकान संख्या : 74<br>आयु : 23 लिंग : पुरुष          | NHC2500809<br>फोटो उपलब्ध है |
| 22<br>नाम : कमलेश<br>पति का नाम: उदलपाल<br>मकान संख्या : 81<br>आयु : 32 लिंग : महिला                | NHC2089662<br>फोटो उपलब्ध है | 23<br>नाम : सर्वेश<br>पति का नाम: हेंपाल<br>मकान संख्या : 84<br>आयु : 33 लिंग : महिला               | NHC2067544<br>फोटो उपलब्ध है | 24<br>नाम : चंद्र कली<br>पति का नाम: शिवकुमार<br>मकान संख्या : 86<br>आयु : 32 लिंग : महिला            | NHC2067551<br>फोटो उपलब्ध है |
| 25<br>नाम : उषा वर्मा<br>पति का नाम: छोटे लाल<br>मकान संख्या : 106<br>आयु : 29 लिंग : महिला         | NHC2500783<br>फोटो उपलब्ध है | 26<br>नाम : सीमा<br>पति का नाम: गुलज़ारी वर्मा<br>मकान संख्या : 106<br>आयु : 23 लिंग : महिला        | NHC2500833<br>फोटो उपलब्ध है | 27<br>नाम : गजेन्द्र सिंह<br>पिता का नाम: लालजीत सिंह<br>मकान संख्या : 111<br>आयु : 54 लिंग : पुरुष   | NHC1334176<br>फोटो उपलब्ध है |
| 28<br>नाम : नरेन्द्र सिंह<br>पिता का नाम: लालजीत सिंह<br>मकान संख्या : 111<br>आयु : 53 लिंग : पुरुष | GWN1430495<br>फोटो उपलब्ध है | 29<br>नाम : वीरवती<br>पति का नाम: गजेन्द्र सिंह<br>मकान संख्या : 111<br>आयु : 52 लिंग : महिला       | GWN1430610<br>फोटो उपलब्ध है | 30<br>नाम : गुलाब श्रीदेवी<br>पति का नाम: नरेन्द्र सिंह<br>मकान संख्या : 111<br>आयु : 49 लिंग : महिला | GWN1430602<br>फोटो उपलब्ध है |

|    |            |  |                |    |            |  |                |      |            |   |                |
|----|------------|--|----------------|----|------------|--|----------------|------|------------|---|----------------|
| 31 | NHC1043009 | नाम : पिन्दू रस्तोगी<br>पिता का नाम: रामप्रकाश रस्तोगी<br>मकान संख्या : 111<br>आयु : 37 लिंग : पुरुष | फोटो उपलब्ध है | 32 | NHC1043017 | नाम : शीला रस्तोगी<br>पिता का नाम: पिन्दू रस्तोगी<br>मकान संख्या : 111<br>आयु : 35 लिंग : महिला      | फोटो उपलब्ध है | 33   | NHC1939131 | नाम : दिनेश सिंह<br>पिता का नाम: नरेन्द्र सिंह<br>मकान संख्या : 111<br>आयु : 29 लिंग : पुरुष          | फोटो उपलब्ध है |
| 34 | NHC2342665 | नाम : हरदेश यादव<br>पिता का नाम: गजेंद्र सिंह<br>मकान संख्या : 111<br>आयु : 27 लिंग : पुरुष          | फोटो उपलब्ध है | 35 | GWN2110336 | नाम : अनीता सक्सेना<br>पिता का नाम: राजेन्द्र कुमार<br>मकान संख्या : 112<br>आयु : 64 लिंग : महिला    | फोटो उपलब्ध है | 36   | GWN3187499 | नाम : राजेन्द्र कुमार<br>पिता का नाम: शिव शंकर लाल<br>मकान संख्या : 112<br>आयु : 63 लिंग : पुरुष      | फोटो उपलब्ध है |
| 37 | NHC1334184 | नाम : राम किशोर<br>पिता का नाम: दीना नाथ<br>मकान संख्या : 113<br>आयु : 73 लिंग : पुरुष               | फोटो उपलब्ध है | 38 | NHC1334192 | नाम : सोम वती<br>पिता का नाम: राम किशोर<br>मकान संख्या : 113<br>आयु : 71 लिंग : महिला                | फोटो उपलब्ध है | 39   | NHC1334218 | नाम : रेखा देवी<br>पिता का नाम: रमेश चन्द्र<br>मकान संख्या : 113<br>आयु : 53 लिंग : महिला             | फोटो उपलब्ध है |
| 40 | NHC1334226 | नाम : रूपेन्द्र कुमार<br>पिता का नाम: रामकिशोर<br>मकान संख्या : 113<br>आयु : 45 लिंग : पुरुष         | फोटो उपलब्ध है | 41 | GWN1835206 | नाम : अरविन्द कुमार<br>पिता का नाम: रामकिशोर<br>मकान संख्या : 113<br>आयु : 43 लिंग : पुरुष           | फोटो उपलब्ध है | 42   | NHC1048222 | नाम : रावेन्द्र कुमार<br>पिता का नाम: रामकिशोर सक्सेना<br>मकान संख्या : 113<br>आयु : 40 लिंग : पुरुष  | फोटो उपलब्ध है |
| 43 | NHC1043041 | नाम : प्रीती सक्सेना<br>पिता का नाम: अरविन्द कुमार<br>मकान संख्या : 113<br>आयु : 40 लिंग : महिला     | फोटो उपलब्ध है | 44 | NHC0834804 | नाम : मधु सक्सेना<br>पिता का नाम: रूपेन्द्र सक्सेना<br>मकान संख्या : 113<br>आयु : 40 लिंग : महिला    | फोटो उपलब्ध है | 45   | NHC1048230 | नाम : विपन कुमार<br>पिता का नाम: रामकिशोर सक्सेना<br>मकान संख्या : 113<br>आयु : 38 लिंग : पुरुष       | फोटो उपलब्ध है |
| 46 | NHC1048248 | नाम : अरूण कुमार<br>पिता का नाम: रामकिशोर सक्सेना<br>मकान संख्या : 113<br>आयु : 36 लिंग : पुरुष      | फोटो उपलब्ध है | 47 | NHC1043058 | नाम : मनोज सक्सेना<br>पिता का नाम: रमेश चन्द्र सक्सेना<br>मकान संख्या : 113<br>आयु : 35 लिंग : पुरुष | फोटो उपलब्ध है | 48   | NHC1743186 | नाम : खुशी सक्सेना<br>पिता का नाम: मनोज सक्सेना<br>मकान संख्या : 113<br>आयु : 33 लिंग : महिला         | फोटो उपलब्ध है |
| 49 | NHC1334242 | नाम : सुमन देवी<br>पिता का नाम: सुभाष चन्द्र<br>मकान संख्या : 114<br>आयु : 61 लिंग : महिला           | फोटो उपलब्ध है | 50 | GWN3211596 | नाम : सोनू<br>पिता का नाम: सुभाष चन्द्र<br>मकान संख्या : 114<br>आयु : 41 लिंग : पुरुष                | फोटो उपलब्ध है | Q 51 | NHC1531292 | नाम : पिन्दू वावू सक्सेना<br>पिता का नाम: सुभाष सक्सेना<br>मकान संख्या : 114<br>आयु : 35 लिंग : पुरुष | फोटो उपलब्ध है |
| 52 | GWN2808798 | नाम : सावित्री देवी<br>पिता का नाम: ओम प्रकाश<br>मकान संख्या : 115<br>आयु : 55 लिंग : महिला          | फोटो उपलब्ध है | 53 | NHC1043074 | नाम : विजयपाल<br>पिता का नाम: ओमप्रकाश<br>मकान संख्या : 115<br>आयु : 34 लिंग : पुरुष                 | फोटो उपलब्ध है | 54   | NHC0457200 | नाम : आशा देवी<br>पिता का नाम: राम दयाल<br>मकान संख्या : 116<br>आयु : 71 लिंग : महिला                 | फोटो उपलब्ध है |
| 55 | GWN2107530 | नाम : रुम सिंह<br>पिता का नाम: भीमसेन<br>मकान संख्या : 117<br>आयु : 75 लिंग : पुरुष                  | फोटो उपलब्ध है | 56 | GWN2107415 | नाम : ओमपाल<br>पिता का नाम: रुम सिंह<br>मकान संख्या : 117<br>आयु : 56 लिंग : पुरुष                   | फोटो उपलब्ध है | 57   | NHC1896935 | नाम : राजेन्द्र सिंह<br>पिता का नाम: रुम सिंह<br>मकान संख्या : 117<br>आयु : 56 लिंग : पुरुष           | फोटो उपलब्ध है |
| 58 | GWN2108355 | नाम : मुन्ना सिंह<br>पिता का नाम: रुम सिंह<br>मकान संख्या : 117<br>आयु : 54 लिंग : पुरुष             | फोटो उपलब्ध है | 59 | GWN2808665 | नाम : राजेश्वरी<br>पिता का नाम: ओमपाल सिंह<br>मकान संख्या : 117<br>आयु : 54 लिंग : महिला             | फोटो उपलब्ध है | 60   | GWN1824846 | नाम : पानश्री<br>पिता का नाम: मुन्ना सिंह<br>मकान संख्या : 117<br>आयु : 53 लिंग : महिला               | फोटो उपलब्ध है |

|    |            |  |                |    |            |   |                |    |            |   |                |
|----|------------|--|----------------|----|------------|---|----------------|----|------------|---|----------------|
| 61 | GWN3211745 | नाम : सुदामादेवी<br>पति का नाम: राजेन्द्र सिंह<br>मकान संख्या : 117<br>आयु : 51 लिंग : महिला | फोटो उपलब्ध है | 62 | NHC0570002 | नाम : सुनील<br>पिता का नाम: मुन्ना सिंह<br>मकान संख्या : 117<br>आयु : 36 लिंग : पुरुष               | फोटो उपलब्ध है | 63 | NHC0570010 | नाम : सुनीता देवी<br>पति का नाम: सुनील<br>मकान संख्या : 117<br>आयु : 34 लिंग : महिला                | फोटो उपलब्ध है |
| 64 | NHC1939172 | नाम : शिवराज<br>पिता का नाम: राजेन्द्र सिंह<br>मकान संख्या : 117<br>आयु : 33 लिंग : पुरुष    | फोटो उपलब्ध है | 65 | NHC1132372 | नाम : अमरपाल सिंह<br>पिता का नाम: ओमपाल<br>मकान संख्या : 117<br>आयु : 32 लिंग : पुरुष               | फोटो उपलब्ध है | 66 | NHC1866730 | नाम : आजाद सिंह<br>पिता का नाम: मुन्ना सिंह<br>मकान संख्या : 117<br>आयु : 31 लिंग : पुरुष           | फोटो उपलब्ध है |
| 67 | NHC2342889 | नाम : कलावती<br>पति का नाम: अमरपाल<br>मकान संख्या : 117<br>आयु : 28 लिंग : महिला             | फोटो उपलब्ध है | 68 | NHC2040442 | नाम : शिवसिंह<br>पिता का नाम: राजेन्द्र सिंह<br>मकान संख्या : 117<br>आयु : 27 लिंग : पुरुष          | फोटो उपलब्ध है | 69 | NHC2342830 | नाम : नन्ही<br>पति का नाम: भारत सिंह यादव<br>मकान संख्या : 117<br>आयु : 27 लिंग : महिला             | फोटो उपलब्ध है |
| 70 | NHC2342947 | नाम : प्रीति देवी<br>पति का नाम: सुनीश यादव<br>मकान संख्या : 117<br>आयु : 26 लिंग : महिला    | फोटो उपलब्ध है | 71 | NHC2342780 | नाम : भारत सिंह यादव<br>पिता का नाम: मुन्ना सिंह यादव<br>मकान संख्या : 117<br>आयु : 24 लिंग : पुरुष | फोटो उपलब्ध है | 72 | NHC2342939 | नाम : मुनीश यादव<br>पिता का नाम: ओमपाल<br>मकान संख्या : 117<br>आयु : 23 लिंग : पुरुष                | फोटो उपलब्ध है |
| 73 | NHC1334275 | नाम : प्रेमवती<br>पति का नाम: भूरे सिंह<br>मकान संख्या : 118<br>आयु : 69 लिंग : महिला        | फोटो उपलब्ध है | 74 | GWN2108561 | नाम : भूरे सिंह<br>पिता का नाम: गुलफाम सिंह<br>मकान संख्या : 118<br>आयु : 68 लिंग : पुरुष           | फोटो उपलब्ध है | 75 | NHC2534717 | नाम : रामवेदी<br>पति का नाम: सुखपाल<br>मकान संख्या : 118<br>आयु : 62 लिंग : महिला                   | फोटो उपलब्ध है |
| 76 | NHC1133099 | नाम : ऐवरन सिंह<br>पिता का नाम: लोचन सिंह<br>मकान संख्या : 118<br>आयु : 48 लिंग : पुरुष      | फोटो उपलब्ध है | 77 | GWN3187630 | नाम : देवेन्द्र सिंह<br>पिता का नाम: भूरे सिंह<br>मकान संख्या : 118<br>आयु : 44 लिंग : पुरुष        | फोटो उपलब्ध है | 78 | GWN2808780 | नाम : रेगन्दर सिंह<br>पिता का नाम: लोचन सिंह<br>मकान संख्या : 118<br>आयु : 44 लिंग : पुरुष          | फोटो उपलब्ध है |
| 79 | GWN3187234 | नाम : बरफा देवी<br>पति का नाम: देवेन्द्र सिंह<br>मकान संख्या : 118<br>आयु : 43 लिंग : महिला  | फोटो उपलब्ध है | 80 | NHC0570093 | नाम : प्रीति यादव<br>पति का नाम: ऐगनदर सिंह<br>मकान संख्या : 118<br>आयु : 41 लिंग : महिला           | फोटो उपलब्ध है | 81 | NHC0570051 | नाम : योगेन्द्र यादव<br>पिता का नाम: लोचन सिंह<br>मकान संख्या : 118<br>आयु : 38 लिंग : पुरुष        | फोटो उपलब्ध है |
| 82 | NHC0570077 | नाम : राम निवास<br>पिता का नाम: सुख पाल<br>मकान संख्या : 118<br>आयु : 38 लिंग : पुरुष        | फोटो उपलब्ध है | 83 | NHC0570069 | नाम : नन्हे<br>पिता का नाम: लोचन<br>मकान संख्या : 118<br>आयु : 36 लिंग : पुरुष                      | फोटो उपलब्ध है | 84 | NHC0570085 | नाम : सुंनीता यादव<br>पति का नाम: रामरहीस<br>मकान संख्या : 118<br>आयु : 34 लिंग : महिला             | फोटो उपलब्ध है |
| 85 | NHC1939719 | नाम : ऊषा देवी<br>पति का नाम: रामनिवास<br>मकान संख्या : 118<br>आयु : 34 लिंग : महिला         | फोटो उपलब्ध है | 86 | NHC1939735 | नाम : सलौनी<br>पति का नाम: नन्हे सिंह<br>मकान संख्या : 118<br>आयु : 33 लिंग : महिला                 | फोटो उपलब्ध है | 87 | NHC2793180 | नाम : राम खिलाड़ी यादव<br>पिता का नाम: देवेन्द्र सिंह<br>मकान संख्या : 118<br>आयु : 20 लिंग : पुरुष | फोटो उपलब्ध है |
| 88 | NHC1334283 | नाम : वीरेन्द्र<br>पिता का नाम: नरेशपाल सिंह<br>मकान संख्या : 119<br>आयु : 58 लिंग : पुरुष   | फोटो उपलब्ध है | 89 | NHC1334291 | नाम : सवैर्श कुमारी<br>पिता का नाम: वीरेन्द्र सिंह<br>मकान संख्या : 119<br>आयु : 53 लिंग : पुरुष    | फोटो उपलब्ध है | 90 | NHC2050532 | नाम : अमन कुमार<br>पिता का नाम: वीरेन्द्र यादव<br>मकान संख्या : 119<br>आयु : 28 लिंग : पुरुष        | फोटो उपलब्ध है |

|   |                              |  |                              |  |                              |
|---|------------------------------|--|------------------------------|--|------------------------------|
| 91<br>नाम : सर्वेश देवी<br>पति का नाम: चमन सिंह<br>मकान संख्या : 120<br>आयु : 49 लिंग : महिला             | GWN1429356<br>फोटो उपलब्ध है | 92<br>नाम : वीरवाला<br>पति का नाम: राय सिंह<br>मकान संख्या : 120<br>आयु : 43 लिंग : महिला            | GWN2808814<br>फोटो उपलब्ध है | 93<br>नाम : दीपक कुमार<br>पिता का नाम: सत्याल पाल सिंह<br>मकान संख्या : 120<br>आयु : 29 लिंग : पुरुष | NHC2103216<br>फोटो उपलब्ध है |
| 94<br>नाम : श्यामवती<br>पति का नाम: रामप्रकाश<br>मकान संख्या : 121<br>आयु : 59 लिंग : महिला               | GWN2808673<br>फोटो उपलब्ध है | 95<br>नाम : रामवीर<br>पिता का नाम: भूप सिंह<br>मकान संख्या : 121<br>आयु : 59 लिंग : पुरुष            | NHC1334309<br>फोटो उपलब्ध है | 96<br>नाम : वीरपाल सिंह<br>पिता का नाम: भूप सिंह<br>मकान संख्या : 121<br>आयु : 47 लिंग : पुरुष       | GWN1429125<br>फोटो उपलब्ध है |
| 97<br>नाम : प्रमोद कुमार<br>पिता का नाम: रामप्रकाश<br>मकान संख्या : 121<br>आयु : 38 लिंग : पुरुष          | NHC0216382<br>फोटो उपलब्ध है | 98<br>नाम : सुबोध कुमार<br>पिता का नाम: रामप्रकाश<br>मकान संख्या : 121<br>आयु : 36 लिंग : पुरुष      | NHC0569962<br>फोटो उपलब्ध है | 99<br>नाम : विनीता<br>पति का नाम: प्रमोद कुमार<br>मकान संख्या : 121<br>आयु : 33 लिंग : महिला         | NHC2050631<br>फोटो उपलब्ध है |
| 100<br>नाम : विनोद<br>पिता का नाम: रामप्रकाश<br>मकान संख्या : 121<br>आयु : 31 लिंग : पुरुष                | NHC1531318<br>फोटो उपलब्ध है | 101<br>नाम : यशोदा<br>पति का नाम: सुबोध कुमार<br>मकान संख्या : 121<br>आयु : 30 लिंग : महिला          | NHC2089944<br>फोटो उपलब्ध है | 102<br>नाम : हरनेश<br>पिता का नाम: रामजीतार<br>मकान संख्या : 122<br>आयु : 45 लिंग : पुरुष            | GWN2808640<br>फोटो उपलब्ध है |
| 103<br>नाम : हीरादेवी<br>पति का नाम: हरनेश<br>मकान संख्या : 122<br>आयु : 43 लिंग : महिला                  | GWN2808822<br>फोटो उपलब्ध है | 104<br>नाम : मोतनी<br>पति का नाम: प्रेमपाल<br>मकान संख्या : 123<br>आयु : 67 लिंग : महिला             | NHC1334317<br>फोटो उपलब्ध है | 105<br>नाम : रमेशचन्द्र<br>पिता का नाम: प्रेमपाल<br>मकान संख्या : 123<br>आयु : 43 लिंग : पुरुष       | NHC1334325<br>फोटो उपलब्ध है |
| 106<br>नाम : मीना देवी<br>पति का नाम: रमेश चन्द्र<br>मकान संख्या : 123<br>आयु : 42 लिंग : महिला           | GWN2808400<br>फोटो उपलब्ध है | 107<br>नाम : अवनेश कुमार<br>पिता का नाम: प्रेमपाल<br>मकान संख्या : 123<br>आयु : 41 लिंग : पुरुष      | GWN2808525<br>फोटो उपलब्ध है | 108<br>नाम : नन्दी देवी<br>पति का नाम: अवनेश कुमार<br>मकान संख्या : 123<br>आयु : 38 लिंग : महिला     | NHC0670943<br>फोटो उपलब्ध है |
| 109<br>नाम : अंकित यादव<br>पिता का नाम: रमेश यादव<br>मकान संख्या : 123<br>आयु : 22 लिंग : पुरुष           | NHC2656114<br>फोटो उपलब्ध है | 110<br>नाम : शांती देवी<br>पति का नाम: राजाराम<br>मकान संख्या : 124<br>आयु : 74 लिंग : महिला         | NHC2534725<br>फोटो उपलब्ध है | 111<br>नाम : कमलेश देवी<br>पति का नाम: सोमपाल वर्मा<br>मकान संख्या : 124<br>आयु : 51 लिंग : महिला    | NHC2328466<br>फोटो उपलब्ध है |
| 112<br>नाम : सोहन पाल<br>पिता का नाम: सियाराम<br>मकान संख्या : 124<br>आयु : 51 लिंग : पुरुष               | NHC2534733<br>फोटो उपलब्ध है | 113<br>नाम : जातित्री देवी<br>पति का नाम: गिरन्दपाल<br>मकान संख्या : 124<br>आयु : 43 लिंग : महिला    | GWN2730679<br>फोटो उपलब्ध है | 114<br>नाम : गिरंद पाल<br>पिता का नाम: राजाराम<br>मकान संख्या : 124<br>आयु : 43 लिंग : पुरुष         | NHC2534758<br>फोटो उपलब्ध है |
| 115<br>नाम : मवीन कुमार वर्मा<br>पिता का नाम: सोहनपाल वर्मा<br>मकान संख्या : 124<br>आयु : 32 लिंग : पुरुष | NHC2323384<br>फोटो उपलब्ध है | 116<br>नाम : मीना देवी<br>पति का नाम: नवीन कुमार वर्मा<br>मकान संख्या : 124<br>आयु : 30 लिंग : महिला | NHC2323343<br>फोटो उपलब्ध है | 117<br>नाम : शकुन्तला देवी<br>पति का नाम: सत्य प्रकाश<br>मकान संख्या : 125<br>आयु : 64 लिंग : महिला  | GWN1429182<br>फोटो उपलब्ध है |
| 118<br>नाम : सत्य प्रकाश<br>पिता का नाम: मिश्री लाल<br>मकान संख्या : 125<br>आयु : 58 लिंग : पुरुष         | NHC1334341<br>फोटो उपलब्ध है | 119<br>नाम : हरप्यारी देवी<br>पति का नाम: शिव कुमार<br>मकान संख्या : 126<br>आयु : 61 लिंग : महिला    | GWN2109981<br>फोटो उपलब्ध है | 120<br>नाम : भरत स्वरूप<br>पिता का नाम: राम पाल<br>मकान संख्या : 126<br>आयु : 58 लिंग : पुरुष        | GWN2110245<br>फोटो उपलब्ध है |

|   |                |   |                |  |                |
|---|----------------|---|----------------|--|----------------|
| 121   | GWN2109841     | 122   | NHC1797166     | 123  | NHC1334374     |
| नाम : चन्द्रेश<br>पिता का नाम: राम कुमार<br>मकान संख्या : 126<br>आयु : 55 लिंग : पुरुष                  | फोटो उपलब्ध है | नाम : राज कुमारी<br>पति का नाम: भरत स्वरूप<br>मकान संख्या : 126<br>आयु : 55 लिंग : महिला          | फोटो उपलब्ध है | नाम : संगीता देवी<br>पति का नाम: चन्द्रेश<br>मकान संख्या : 126<br>आयु : 51 लिंग : महिला        | फोटो उपलब्ध है |
| 124   | NHC0432450     | 125   | NHC0432468     | 126  | NHC1072255     |
| नाम : किशन स्वरूप<br>पिता का नाम: रामपाल<br>मकान संख्या : 126<br>आयु : 44 लिंग : पुरुष                  | फोटो उपलब्ध है | नाम : नेमवती<br>पति का नाम: किशन स्वरूप<br>मकान संख्या : 126<br>आयु : 43 लिंग : महिला             | फोटो उपलब्ध है | नाम : दुर्गेश<br>पति का नाम: प्रमोद कुमार<br>मकान संख्या : 126<br>आयु : 40 लिंग : महिला        | फोटो उपलब्ध है |
| 127   | NHC0670950     | # 128   | NHC1866748     | 129  | NHC1866763     |
| नाम : विजय कुमार<br>पिता का नाम: शिवकुमार<br>मकान संख्या : 126<br>आयु : 33 लिंग : पुरुष                 | फोटो उपलब्ध है | नाम : रेनू<br>पति का नाम: विजय कुमार<br>मकान संख्या : 126<br>आयु : 31 लिंग : महिला                | फोटो उपलब्ध है | नाम : उदयवीर<br>पिता का नाम: अनोखेलाल<br>मकान संख्या : 126<br>आयु : 30 लिंग : पुरुष            | फोटो उपलब्ध है |
| 130   | NHC2427755     | 131   | NHC1743301     | 132  | NHC1334390     |
| नाम : नीरज कुमारी<br>पति का नाम: उदयवीर<br>मकान संख्या : 126<br>आयु : 29 लिंग : महिला                   | फोटो उपलब्ध है | नाम : राजवती देवी<br>पति का नाम: राकेश कुमार<br>मकान संख्या : 127<br>आयु : 61 लिंग : महिला        | फोटो उपलब्ध है | नाम : पुष्पा देवी<br>पति का नाम: कमलेश कुमार<br>मकान संख्या : 127<br>आयु : 53 लिंग : महिला     | फोटो उपलब्ध है |
| 133   | NHC0670968     | 134   | NHC2800613     | 135  | NHC2188050     |
| नाम : निदोष कुमार शर्मा<br>पिता का नाम: कमलेश कुमार शर्मा<br>मकान संख्या : 127<br>आयु : 34 लिंग : पुरुष | फोटो उपलब्ध है | नाम : स्वाती शर्मा<br>पति का नाम: निदोष कुमार शर्मा<br>मकान संख्या : 127<br>आयु : 28 लिंग : महिला | फोटो उपलब्ध है | नाम : नेत्रपाल शर्मा<br>पिता का नाम: सुरेश शर्मा<br>मकान संख्या : 127<br>आयु : 25 लिंग : पुरुष | फोटो उपलब्ध है |
| 136   | GWN1430511     | 137   | NHC1866789     | 138  | NHC1866771     |
| नाम : कलावती<br>पति का नाम: अनोखे लाल<br>मकान संख्या : 128<br>आयु : 61 लिंग : महिला                     | फोटो उपलब्ध है | नाम : राजवीर<br>पिता का नाम: अनोखे<br>मकान संख्या : 128<br>आयु : 34 लिंग : पुरुष                  | फोटो उपलब्ध है | नाम : रामश्री<br>पति का नाम: राजवीर<br>मकान संख्या : 128<br>आयु : 33 लिंग : महिला              | फोटो उपलब्ध है |
| 139   | GWN1430180     | 140   | GWN1824655     | 141  | NHC1879493     |
| नाम : लीलाधर<br>पिता का नाम: डाकन लाल<br>मकान संख्या : 129<br>आयु : 55 लिंग : पुरुष                     | फोटो उपलब्ध है | नाम : मुन्नी देवी<br>पति का नाम: लीलाधर<br>मकान संख्या : 129<br>आयु : 53 लिंग : महिला             | फोटो उपलब्ध है | नाम : मनोज कुमार<br>पिता का नाम: लीलाधर<br>मकान संख्या : 129<br>आयु : 29 लिंग : पुरुष          | फोटो उपलब्ध है |
| 142   | NHC2616225     | 143   | NHC2725281     | 144  | GWN1430339     |
| नाम : सावित्री देवी<br>पति का नाम: मनोज कुमार<br>मकान संख्या : 129<br>आयु : 24 लिंग : महिला             | फोटो उपलब्ध है | नाम : राजू वर्मा<br>पिता का नाम: लीलाधर<br>मकान संख्या : 129<br>आयु : 24 लिंग : पुरुष             | फोटो उपलब्ध है | नाम : तारावती<br>पति का नाम: ओमकार<br>मकान संख्या : 131<br>आयु : 61 लिंग : महिला               | फोटो उपलब्ध है |
| 145   | NHC1334416     | 146   | GWN1430354     | 147  | NHC1334424     |
| नाम : हरीराम<br>पिता का नाम: रामसेवक<br>मकान संख्या : 131<br>आयु : 59 लिंग : पुरुष                      | फोटो उपलब्ध है | नाम : प्रेमवती<br>पति का नाम: हरीराम<br>मकान संख्या : 131<br>आयु : 58 लिंग : महिला                | फोटो उपलब्ध है | नाम : रामचरन<br>पिता का नाम: रामसेवक<br>मकान संख्या : 131<br>आयु : 48 लिंग : पुरुष             | फोटो उपलब्ध है |
| 148   | GWN2407682     | 149   | NHC2227387     | 150  | NHC1939149     |
| नाम : मोर सिंह<br>पिता का नाम: राम सेवक<br>मकान संख्या : 131<br>आयु : 44 लिंग : पुरुष                   | फोटो उपलब्ध है | नाम : दानवती<br>पति का नाम: रामचरन<br>मकान संख्या : 131<br>आयु : 35 लिंग : महिला                  | फोटो उपलब्ध है | नाम : कन्यावती<br>पति का नाम: मोर सिंह<br>मकान संख्या : 131<br>आयु : 34 लिंग : महिला           | फोटो उपलब्ध है |

|  |                              |  |                              |  |                              |
|--|------------------------------|--|------------------------------|--|------------------------------|
| Q 151<br>नाम : पुष्पेंद्र<br>पिता का नाम: ओमकार<br>मकान संख्या : 137<br>आयु : 27 लिंग : पुरुष      | NHC2067502<br>फोटो उपलब्ध है | 152<br>नाम : रामवेदी<br>पति का नाम: रामचन्द्र सिंह<br>मकान संख्या : 132<br>आयु : 71 लिंग : महिला       | GWN1847953<br>फोटो उपलब्ध है | 153<br>नाम : राज वती<br>पति का नाम: विट्ठू सिंह<br>मकान संख्या : 132<br>आयु : 63 लिंग : महिला        | NHC1334432<br>फोटो उपलब्ध है |
| 154<br>नाम : विट्ठू सिंह<br>पिता का नाम: नत्थू सिंह<br>मकान संख्या : 132<br>आयु : 55 लिंग : पुरुष  | NHC1334440<br>फोटो उपलब्ध है | 155<br>नाम : नन्हे सिंह<br>पिता का नाम: नत्थू सिंह<br>मकान संख्या : 132<br>आयु : 54 लिंग : पुरुष       | NHC1334457<br>फोटो उपलब्ध है | 156<br>नाम : राजेशकुमार<br>पिता का नाम: महेश<br>मकान संख्या : 132<br>आयु : 46 लिंग : पुरुष           | GWN1835370<br>फोटो उपलब्ध है |
| 157<br>नाम : वीरेश सिंह<br>पिता का नाम: विट्ठू सिंह<br>मकान संख्या : 132<br>आयु : 45 लिंग : पुरुष  | NHC1334465<br>फोटो उपलब्ध है | 158<br>नाम : बृज कुमार<br>पिता का नाम: राम चन्द्र सिंह<br>मकान संख्या : 132<br>आयु : 43 लिंग : पुरुष   | GWN1847987<br>फोटो उपलब्ध है | 159<br>नाम : ममता<br>पति का नाम: राजेश कुमार<br>मकान संख्या : 132<br>आयु : 43 लिंग : महिला           | GWN1835388<br>फोटो उपलब्ध है |
| 160<br>नाम : कला वती देवी<br>पति का नाम: वीरेश सिंह<br>मकान संख्या : 132<br>आयु : 41 लिंग : महिला  | GWN2808889<br>फोटो उपलब्ध है | 161<br>नाम : नीरेश यादव<br>पिता का नाम: बिट्टू सिंह यादव<br>मकान संख्या : 132<br>आयु : 35 लिंग : पुरुष | NHC0671503<br>फोटो उपलब्ध है | 162<br>नाम : धर्मेन्द्र यादव<br>पिता का नाम: रामचन्द्र<br>मकान संख्या : 132<br>आयु : 35 लिंग : पुरुष | NHC1133313<br>फोटो उपलब्ध है |
| 163<br>नाम : अरविन्द<br>पिता का नाम: रामचन्द्र<br>मकान संख्या : 132<br>आयु : 35 लिंग : पुरुष       | NHC1531342<br>फोटो उपलब्ध है | Q 164<br>नाम : गुडिया<br>पिता का नाम: अरविन्द<br>मकान संख्या : 132<br>आयु : 32 लिंग : महिला            | NHC1531334<br>फोटो उपलब्ध है | 165<br>नाम : सन्तोष<br>पिता का नाम: रामचन्द्र सिंह<br>मकान संख्या : 132<br>आयु : 30 लिंग : पुरुष     | NHC1531326<br>फोटो उपलब्ध है |
| 166<br>नाम : लक्ष्मी<br>पति का नाम: नीरेश यादव<br>मकान संख्या : 132<br>आयु : 29 लिंग : महिला       | NHC2368207<br>फोटो उपलब्ध है | 167<br>नाम : कढेराम<br>पति का नाम: लाखन<br>मकान संख्या : 134<br>आयु : 54 लिंग : पुरुष                  | GWN2109668<br>फोटो उपलब्ध है | 168<br>नाम : सुनील कुमार<br>पिता का नाम: जगदीश<br>मकान संख्या : 134<br>आयु : 36 लिंग : पुरुष         | NHC0671420<br>फोटो उपलब्ध है |
| 169<br>नाम : नीरज वर्मा<br>पति का नाम: सुनील<br>मकान संख्या : 134<br>आयु : 33 लिंग : महिला         | NHC1939669<br>फोटो उपलब्ध है | 170<br>नाम : पीताम्बर<br>पिता का नाम: जगदीश<br>मकान संख्या : 134<br>आयु : 31 लिंग : पुरुष              | NHC1531359<br>फोटो उपलब्ध है | 171<br>नाम : पूजा<br>पति का नाम: पिताबर<br>मकान संख्या : 134<br>आयु : 29 लिंग : महिला                | NHC2227411<br>फोटो उपलब्ध है |
| 172<br>नाम : शेष कुमार वर्मा<br>पिता का नाम: राजाराम<br>मकान संख्या : 134<br>आयु : 28 लिंग : पुरुष | NHC2227445<br>फोटो उपलब्ध है | 173<br>नाम : भूपेंद्र वर्मा<br>पिता का नाम: जगदीश<br>मकान संख्या : 134<br>आयु : 27 लिंग : पुरुष        | NHC2676799<br>फोटो उपलब्ध है | 174<br>नाम : प्रेमवती<br>पति का नाम: शेष कुमार वर्मा<br>मकान संख्या : 134<br>आयु : 26 लिंग : महिला   | NHC2231140<br>फोटो उपलब्ध है |
| 175<br>नाम : डोली<br>पति का नाम: भूपेंद्र वर्मा<br>मकान संख्या : 134<br>आयु : 24 लिंग : महिला      | NHC2681898<br>फोटो उपलब्ध है | 176<br>नाम : ईश्वरी देवी<br>पति का नाम: होरी लाल<br>मकान संख्या : 135<br>आयु : 66 लिंग : महिला         | GWN2808368<br>फोटो उपलब्ध है | 177<br>नाम : रामेश्वर<br>पिता का नाम: रोशन लाल<br>मकान संख्या : 135<br>आयु : 61 लिंग : पुरुष         | NHC1334507<br>फोटो उपलब्ध है |
| 178<br>नाम : राजो देवी<br>पति का नाम: रामशेवर दयाल<br>मकान संख्या : 135<br>आयु : 59 लिंग : महिला   | GWN2110294<br>फोटो उपलब्ध है | 179<br>नाम : दीन दयाल<br>पिता का नाम: रोशन लाल<br>मकान संख्या : 135<br>आयु : 59 लिंग : पुरुष           | GWN2109460<br>फोटो उपलब्ध है | 180<br>नाम : माया देवी<br>पति का नाम: दीन दयाल<br>मकान संख्या : 135<br>आयु : 55 लिंग : महिला         | GWN2110286<br>फोटो उपलब्ध है |

|  |                              |   |                              |   |                              |
|--|------------------------------|---|------------------------------|---|------------------------------|
| 181<br>नाम : सत्यप्रकाश<br>पिता का नाम: होरीलाल<br>मकान संख्या : 135<br>आयु : 47 लिंग : पुरुष              | NHC0670992<br>फोटो उपलब्ध है | 182<br>नाम : हरीराम<br>पिता का नाम: होरीलाल<br>मकान संख्या : 135<br>आयु : 45 लिंग : पुरुष               | NHC0671057<br>फोटो उपलब्ध है | 183<br>नाम : महेन्द्रपाल<br>पिता का नाम: रोशनलाल<br>मकान संख्या : 135<br>आयु : 42 लिंग : पुरुष      | GWN2749661<br>फोटो उपलब्ध है |
| 184<br>नाम : रजनेश<br>पिता का नाम: होरीलाल<br>मकान संख्या : 135<br>आयु : 41 लिंग : पुरुष                   | NHC0671065<br>फोटो उपलब्ध है | 185<br>नाम : नन्ही देवी<br>पति का नाम: महेन्द्रपाल सिंह<br>मकान संख्या : 135<br>आयु : 40 लिंग : महिला   | NHC0671040<br>फोटो उपलब्ध है | 186<br>नाम : लोकपाल<br>पिता का नाम: नन्धूलाल<br>मकान संख्या : 135<br>आयु : 39 लिंग : पुरुष          | GWN2749679<br>फोटो उपलब्ध है |
| 187<br>नाम : लक्ष्मी देवी<br>पति का नाम: लोकपाल<br>मकान संख्या : 135<br>आयु : 37 लिंग : महिला              | NHC0671032<br>फोटो उपलब्ध है | 188<br>नाम : देशराज<br>पिता का नाम: नन्धूलाल<br>मकान संख्या : 135<br>आयु : 37 लिंग : पुरुष              | NHC0671016<br>फोटो उपलब्ध है | 189<br>नाम : सुनीता देवी<br>पति का नाम: हरीराम<br>मकान संख्या : 135<br>आयु : 37 लिंग : महिला        | NHC1939545<br>फोटो उपलब्ध है |
| 190<br>नाम : हरिओम वर्मा<br>पिता का नाम: रामेश्वर दयाल वर्मा<br>मकान संख्या : 135<br>आयु : 35 लिंग : पुरुष | NHC0671024<br>फोटो उपलब्ध है | 191<br>नाम : दयानन्द वर्मा<br>पिता का नाम: रामेश्वर दयाल<br>मकान संख्या : 135<br>आयु : 33 लिंग : पुरुष  | NHC0671511<br>फोटो उपलब्ध है | 192<br>नाम : गुडडी देवी<br>पति का नाम: दयानन्द वर्मा<br>मकान संख्या : 135<br>आयु : 33 लिंग : महिला  | NHC1879501<br>फोटो उपलब्ध है |
| 193<br>नाम : सुभाष होरी लाल वर्मा<br>पिता का नाम: होरी लाल<br>मकान संख्या : 135<br>आयु : 33 लिंग : पुरुष   | NHC1939164<br>फोटो उपलब्ध है | 194<br>नाम : चद्रप्रकाश<br>पिता का नाम: रामेश्वरदयाल<br>मकान संख्या : 135<br>आयु : 30 लिंग : पुरुष      | NHC1531508<br>फोटो उपलब्ध है | 195<br>नाम : नेमवती<br>पति का नाम: सुभाष वर्मा<br>मकान संख्या : 135<br>आयु : 30 लिंग : महिला        | NHC1939156<br>फोटो उपलब्ध है |
| 196<br>नाम : कृष्णा वती<br>पति का नाम: देश राज<br>मकान संख्या : 135<br>आयु : 28 लिंग : महिला               | NHC2231314<br>फोटो उपलब्ध है | 197<br>नाम : राजकुमार<br>पिता का नाम: रामेश्वर दयाल<br>मकान संख्या : 135<br>आयु : 26 लिंग : पुरुष       | NHC2100071<br>फोटो उपलब्ध है | Q 198<br>नाम : केसरवाति<br>पति का नाम: हरिओम वर्मा<br>मकान संख्या : 135<br>आयु : 26 लिंग : महिला    | NHC2103224<br>फोटो उपलब्ध है |
| 199<br>नाम : वेद प्रकाश<br>पिता का नाम: नन्धूलाल<br>मकान संख्या : 135<br>आयु : 25 लिंग : पुरुष             | NHC2231595<br>फोटो उपलब्ध है | 200<br>नाम : नीतू<br>पति का नाम: चंद्र प्रकाश<br>मकान संख्या : 135<br>आयु : 24 लिंग : महिला             | NHC2497709<br>फोटो उपलब्ध है | 201<br>नाम : पूरन लाल<br>पिता का नाम: डल्लू राम<br>मकान संख्या : 136<br>आयु : 67 लिंग : पुरुष       | GWN2109270<br>फोटो उपलब्ध है |
| 202<br>नाम : कमला देवी<br>पति का नाम: पूरन लाल<br>मकान संख्या : 136<br>आयु : 55 लिंग : महिला               | NHC1334515<br>फोटो उपलब्ध है | 203<br>नाम : कान्ती देवी<br>पति का नाम: बाबूराम<br>मकान संख्या : 136<br>आयु : 53 लिंग : महिला           | GWN1429430<br>फोटो उपलब्ध है | 204<br>नाम : बाबू राम<br>पिता का नाम: डल्लूराम<br>मकान संख्या : 136<br>आयु : 52 लिंग : पुरुष        | NHC1334523<br>फोटो उपलब्ध है |
| Q 205<br>नाम : पुष्पेन्द्र कुमार<br>पिता का नाम: लेखराज<br>मकान संख्या : 136<br>आयु : 40 लिंग : पुरुष      | NHC0671404<br>फोटो उपलब्ध है | 206<br>नाम : भरत सिंह<br>पिता का नाम: पूरनलाल वर्मा<br>मकान संख्या : 136<br>आयु : 34 लिंग : पुरुष       | NHC0671099<br>फोटो उपलब्ध है | 207<br>नाम : गंगा सिंह वर्मा<br>पिता का नाम: पूरन लाल<br>मकान संख्या : 136<br>आयु : 30 लिंग : पुरुष | NHC0671487<br>फोटो उपलब्ध है |
| 208<br>नाम : राहुल वर्मा<br>पिता का नाम: पूरन लाल वर्मा<br>मकान संख्या : 136<br>आयु : 26 लिंग : पुरुष      | NHC2089852<br>फोटो उपलब्ध है | 209<br>नाम : गिरधारी वर्मा<br>पिता का नाम: बाबू राम वर्मा<br>मकान संख्या : 136<br>आयु : 25 लिंग : पुरुष | NHC2236743<br>फोटो उपलब्ध है | 210<br>नाम : प्रीती वर्मा<br>पिता का नाम: बाबूराम<br>मकान संख्या : 136<br>आयु : 23 लिंग : महिला     | NHC2530517<br>फोटो उपलब्ध है |

|   |                              |   |                              |  |                              |
|---|------------------------------|---|------------------------------|--|------------------------------|
| 211<br>नाम : आकाश वर्मा<br>पिता का नाम: बाबू राम<br>मकान संख्या : 136<br>आयु : 22 लिंग : पुरुष  | NHC2530509<br>फोटो उपलब्ध है | 212<br>नाम : राकेश वर्मा<br>पिता का नाम: नन्दराम<br>मकान संख्या : 137<br>आयु : 42 लिंग : पुरुष      | NHC0216408<br>फोटो उपलब्ध है | 213<br>नाम : अर्चना<br>पति का नाम: वालकराम<br>मकान संख्या : 137<br>आयु : 40 लिंग : महिला         | NHC1043082<br>फोटो उपलब्ध है |
| 214<br>नाम : वीरावती<br>पति का नाम: राकेश वर्मा<br>मकान संख्या : 137<br>आयु : 40 लिंग : महिला   | NHC0216416<br>फोटो उपलब्ध है | 215<br>नाम : सत्यपाल<br>पिता का नाम: नंदराम<br>मकान संख्या : 137<br>आयु : 25 लिंग : पुरुष           | NHC2231603<br>फोटो उपलब्ध है | 216<br>नाम : राम सिंह<br>पिता का नाम: ब्रज लाल<br>मकान संख्या : 138<br>आयु : 60 लिंग : पुरुष     | NHC1132232<br>फोटो उपलब्ध है |
| 217<br>नाम : चित्रा देवी<br>पति का नाम: डालचन्द्र<br>मकान संख्या : 138<br>आयु : 60 लिंग : महिला | GWN1835230<br>फोटो उपलब्ध है | 218<br>नाम : उमिली<br>पति का नाम: राम सिंह<br>मकान संख्या : 138<br>आयु : 58 लिंग : महिला            | NHC1132240<br>फोटो उपलब्ध है | 219<br>नाम : बबलू<br>पिता का नाम: डालचन्द्र<br>मकान संख्या : 138<br>आयु : 37 लिंग : पुरुष        | NHC0834812<br>फोटो उपलब्ध है |
| 220<br>नाम : उमेश<br>पिता का नाम: डालचन्द्र<br>मकान संख्या : 138<br>आयु : 35 लिंग : पुरुष       | NHC1530617<br>फोटो उपलब्ध है | 221<br>नाम : हिमान्शु वर्मा<br>पिता का नाम: डालचन्द्र<br>मकान संख्या : 138<br>आयु : 32 लिंग : पुरुष | NHC1530765<br>फोटो उपलब्ध है | 222<br>नाम : कलावती<br>पति का नाम: महीपाल<br>मकान संख्या : 139<br>आयु : 57 लिंग : महिला          | GWN1675925<br>फोटो उपलब्ध है |
| 223<br>नाम : प्रताप<br>पिता का नाम: महीपाल<br>मकान संख्या : 139<br>आयु : 22 लिंग : पुरुष        | NHC2530657<br>फोटो उपलब्ध है | 224<br>नाम : गुलवीर सिंह<br>पिता का नाम: बनवारी लाल<br>मकान संख्या : 140<br>आयु : 45 लिंग : पुरुष   | GWN2613180<br>फोटो उपलब्ध है | 225<br>नाम : आराम सिंह<br>पिता का नाम: बनवारी लाल<br>मकान संख्या : 140<br>आयु : 45 लिंग : पुरुष  | GWN2603421<br>फोटो उपलब्ध है |
| 226<br>नाम : सोमवती<br>पति का नाम: आराम सिंह<br>मकान संख्या : 140<br>आयु : 43 लिंग : महिला      | GWN2605764<br>फोटो उपलब्ध है | 227<br>नाम : इन्द्र वती<br>पति का नाम: गुलाव सिंह<br>मकान संख्या : 140<br>आयु : 40 लिंग : महिला     | GWN2749406<br>फोटो उपलब्ध है | 228<br>नाम : जाहरी<br>पिता का नाम: नन्हे लाल<br>मकान संख्या : 141<br>आयु : 75 लिंग : पुरुष       | GWN1430503<br>फोटो उपलब्ध है |
| 229<br>नाम : भगवान दास<br>पिता का नाम: जाहरी<br>मकान संख्या : 141<br>आयु : 50 लिंग : पुरुष      | GWN2606309<br>फोटो उपलब्ध है | 230<br>नाम : भूरी देवी<br>पति का नाम: चन्द्र पाल<br>मकान संख्या : 141<br>आयु : 45 लिंग : महिला      | GWN2603686<br>फोटो उपलब्ध है | 231<br>नाम : नेकसे राम<br>पिता का नाम: ज़हारी<br>मकान संख्या : 141<br>आयु : 42 लिंग : पुरुष      | GWN2603447<br>फोटो उपलब्ध है |
| 232<br>नाम : भूप सिंह<br>पिता का नाम: आसाराम<br>मकान संख्या : 142<br>आयु : 57 लिंग : पुरुष      | GWN2108330<br>फोटो उपलब्ध है | 233<br>नाम : सन्तोश<br>पति का नाम: भूप सिंह<br>मकान संख्या : 142<br>आयु : 55 लिंग : महिला           | NHC1334606<br>फोटो उपलब्ध है | 234<br>नाम : छोटे<br>पिता का नाम: आशाराम<br>मकान संख्या : 142<br>आयु : 53 लिंग : पुरुष           | GWN2108611<br>फोटो उपलब्ध है |
| 235<br>नाम : वीर सिंह<br>पिता का नाम: आशा राम<br>मकान संख्या : 142<br>आयु : 44 लिंग : पुरुष     | GWN2605780<br>फोटो उपलब्ध है | 236<br>नाम : सुनीता देवी<br>पति का नाम: वीरसिंह<br>मकान संख्या : 142<br>आयु : 40 लिंग : महिला       | NHC0216424<br>फोटो उपलब्ध है | 237<br>नाम : संजीव कुमार<br>पिता का नाम: भूप सिंह<br>मकान संख्या : 142<br>आयु : 34 लिंग : पुरुष  | NHC0671438<br>फोटो उपलब्ध है |
| 238<br>नाम : रंजीत सिंह<br>पिता का नाम: भूप सिंह<br>मकान संख्या : 142<br>आयु : 34 लिंग : पुरुष  | NHC2790350<br>फोटो उपलब्ध है | 239<br>नाम : कप्तान सिंह.<br>पिता का नाम: भूप सिंह.<br>मकान संख्या : 142<br>आयु : 30 लिंग : पुरुष   | NHC2230241<br>फोटो उपलब्ध है | 240<br>नाम : मुन्नी देवी<br>पति का नाम: रंजीत सिंह<br>मकान संख्या : 142<br>आयु : 28 लिंग : महिला | NHC2790368<br>फोटो उपलब्ध है |

|  |                              |   |                              |  |                              |
|--|------------------------------|---|------------------------------|--|------------------------------|
| 241<br>नाम : हरीराम<br>पिता का नाम: बुद्धी<br>मकान संख्या : 143<br>आयु : 62 लिंग : पुरुष       | NHC1334622<br>फोटो उपलब्ध है | 242<br>नाम : लीलावती<br>पिता का नाम: दाताराम<br>मकान संख्या : 143<br>आयु : 61 लिंग : महिला            | NHC1334630<br>फोटो उपलब्ध है | 243<br>नाम : दाताराम<br>पिता का नाम: बुद्धी<br>मकान संख्या : 143<br>आयु : 52 लिंग : पुरुष        | GWN2107431<br>फोटो उपलब्ध है |
| 244<br>नाम : सरोज देवी<br>पति का नाम: लल्लू सिंह<br>मकान संख्या : 143<br>आयु : 48 लिंग : महिला | GWN2612141<br>फोटो उपलब्ध है | 245<br>नाम : सोवेन्द्र सिंह<br>पिता का नाम: शिवलाल<br>मकान संख्या : 143<br>आयु : 43 लिंग : पुरुष      | GWN2749638<br>फोटो उपलब्ध है | 246<br>नाम : सूरज पाल सिंह<br>पिता का नाम: शिव लाल<br>मकान संख्या : 143<br>आयु : 41 लिंग : पुरुष | GWN2749653<br>फोटो उपलब्ध है |
| 247<br>नाम : जलधारा<br>पति का नाम: सोमेन्द्र<br>मकान संख्या : 143<br>आयु : 41 लिंग : महिला     | NHC2050664<br>फोटो उपलब्ध है | 248<br>नाम : सावित्री देवी<br>पति का नाम: सुरज पाल सिंह<br>मकान संख्या : 143<br>आयु : 40 लिंग : महिला | GWN2749539<br>फोटो उपलब्ध है | 249<br>नाम : राजवीर<br>पिता का नाम: दाताराम<br>मकान संख्या : 143<br>आयु : 31 लिंग : पुरुष        | NHC1530633<br>फोटो उपलब्ध है |
| 250<br>नाम : विजेन्द्र<br>पिता का नाम: दाताराम<br>मकान संख्या : 143<br>आयु : 31 लिंग : पुरुष   | NHC1531417<br>फोटो उपलब्ध है | S 251<br>नाम : दुष्यंत सागर<br>पिता का नाम: दाता राम<br>मकान संख्या : 143<br>आयु : 24 लिंग : पुरुष    | NHC2676781<br>फोटो उपलब्ध है | 252<br>नाम : लल्ला बाबू<br>पिता का नाम: सोमेन्द्र<br>मकान संख्या : 143<br>आयु : 20 लिंग : पुरुष  | NHC2811305<br>फोटो उपलब्ध है |
| 253<br>नाम : गंगादेई<br>पति का नाम: लोकी<br>मकान संख्या : 144<br>आयु : 69 लिंग : महिला         | NHC1334648<br>फोटो उपलब्ध है | 254<br>नाम : विपिन<br>पिता का नाम: लोकीराम<br>मकान संख्या : 144<br>आयु : 30 लिंग : पुरुष              | NHC1531425<br>फोटो उपलब्ध है | 255<br>नाम : सत्यदेव<br>पिता का नाम: सुमेरी<br>मकान संख्या : 145<br>आयु : 61 लिंग : पुरुष        | NHC1334655<br>फोटो उपलब्ध है |
| 256<br>नाम : शारदा<br>पति का नाम: सत्यदेव<br>मकान संख्या : 145<br>आयु : 55 लिंग : महिला        | NHC1334663<br>फोटो उपलब्ध है | 257<br>नाम : रंजीत<br>पिता का नाम: सत्यदेव<br>मकान संख्या : 145<br>आयु : 40 लिंग : पुरुष              | NHC0021105<br>फोटो उपलब्ध है | 258<br>नाम : जसबन्त<br>पिता का नाम: सत्यदेव<br>मकान संख्या : 145<br>आयु : 33 लिंग : पुरुष        | NHC0671560<br>फोटो उपलब्ध है |
| 259<br>नाम : कविता<br>पति का नाम: जसबन्त<br>मकान संख्या : 145<br>आयु : 31 लिंग : महिला         | NHC1743319<br>फोटो उपलब्ध है | 260<br>नाम : हरी ओम<br>पिता का नाम: राम दास<br>मकान संख्या : 146<br>आयु : 45 लिंग : पुरुष             | GWN1824747<br>फोटो उपलब्ध है | 261<br>नाम : रामेश्वर<br>पिता का नाम: ऊदल<br>मकान संख्या : 148<br>आयु : 61 लिंग : पुरुष          | NHC1334713<br>फोटो उपलब्ध है |
| 262<br>नाम : प्रेमपाल<br>पिता का नाम: ऊदल<br>मकान संख्या : 148<br>आयु : 57 लिंग : पुरुष        | NHC1334721<br>फोटो उपलब्ध है | 263<br>नाम : ओमपाल<br>पिता का नाम: ऊदल<br>मकान संख्या : 148<br>आयु : 52 लिंग : पुरुष                  | NHC1334747<br>फोटो उपलब्ध है | 264<br>नाम : राज कुमारी<br>पति का नाम: ओमपाल<br>मकान संख्या : 148<br>आयु : 45 लिंग : महिला       | NHC1334754<br>फोटो उपलब्ध है |
| 265<br>नाम : रामबाबू<br>पिता का नाम: प्रेमपाल<br>मकान संख्या : 148<br>आयु : 43 लिंग : पुरुष    | NHC2534766<br>फोटो उपलब्ध है | 266<br>नाम : तेज पाल<br>पिता का नाम: ऊदल<br>मकान संख्या : 148<br>आयु : 41 लिंग : पुरुष                | NHC1334762<br>फोटो उपलब्ध है | 267<br>नाम : केशर<br>पति का नाम: राम बाबू<br>मकान संख्या : 148<br>आयु : 41 लिंग : महिला          | NHC0021147<br>फोटो उपलब्ध है |
| 268<br>नाम : प्रेमशंकर<br>पिता का नाम: रामेश्वर<br>मकान संख्या : 148<br>आयु : 40 लिंग : पुरुष  | NHC0671123<br>फोटो उपलब्ध है | 269<br>नाम : प्रेम सिंह<br>पिता का नाम: प्रेमपाल<br>मकान संख्या : 148<br>आयु : 40 लिंग : पुरुष        | NHC0021154<br>फोटो उपलब्ध है | 270<br>नाम : अंगूरी देवी<br>पति का नाम: तेजपाल<br>मकान संख्या : 148<br>आयु : 38 लिंग : महिला     | NHC0671107<br>फोटो उपलब्ध है |

|   |                              |   |                              |  |                              |
|---|------------------------------|---|------------------------------|--|------------------------------|
| 271<br>नाम : ममता<br>पति का नाम: प्रेमशंकर<br>मकान संख्या : 148<br>आयु : 38 लिंग : महिला        | NHC0671131<br>फोटो उपलब्ध है | 272<br>नाम : सर्वेश<br>पति का नाम: प्रेम सिंह<br>मकान संख्या : 148<br>आयु : 38 लिंग : महिला   | NHC1530666<br>फोटो उपलब्ध है | 273<br>नाम : होरी लाल<br>पिता का नाम: तेज राम<br>मकान संख्या : 149<br>आयु : 55 लिंग : पुरुष    | GWN2110377<br>फोटो उपलब्ध है |
| 274<br>नाम : कान्ती<br>पति का नाम: होरी लाल<br>मकान संख्या : 149<br>आयु : 54 लिंग : महिला       | GWN2110369<br>फोटो उपलब्ध है | 275<br>नाम : शिव सिंह<br>पिता का नाम: सूखे लाल<br>मकान संख्या : 149<br>आयु : 46 लिंग : पुरुष  | GWN2606028<br>फोटो उपलब्ध है | 276<br>नाम : प्रेमपाल<br>पिता का नाम: रामप्रकाश<br>मकान संख्या : 149<br>आयु : 44 लिंग : पुरुष  | NHC0671164<br>फोटो उपलब्ध है |
| 277<br>नाम : दुर्गा देवी<br>पति का नाम: प्रेम पाल<br>मकान संख्या : 149<br>आयु : 40 लिंग : महिला | GWN2749398<br>फोटो उपलब्ध है | 278<br>नाम : भगवानदास<br>पिता का नाम: होरीलाल<br>मकान संख्या : 149<br>आयु : 39 लिंग : पुरुष   | NHC0671149<br>फोटो उपलब्ध है | 279<br>नाम : वृजेश देवी<br>पति का नाम: भगवनदास<br>मकान संख्या : 149<br>आयु : 37 लिंग : महिला   | NHC0671180<br>फोटो उपलब्ध है |
| 280<br>नाम : इन्द्रपाल<br>पिता का नाम: होरीलाल<br>मकान संख्या : 149<br>आयु : 37 लिंग : पुरुष    | NHC0671198<br>फोटो उपलब्ध है | 281<br>नाम : राजवीर<br>पिता का नाम: रामप्रकाश<br>मकान संख्या : 149<br>आयु : 33 लिंग : पुरुष   | NHC0671172<br>फोटो उपलब्ध है | 282<br>नाम : बौदी<br>पति का नाम: इन्द्रपाल<br>मकान संख्या : 149<br>आयु : 30 लिंग : महिला       | NHC1879527<br>फोटो उपलब्ध है |
| 283<br>नाम : प्रदीप<br>पिता का नाम: सूखेलाल<br>मकान संख्या : 149<br>आयु : 29 लिंग : पुरुष       | NHC1866797<br>फोटो उपलब्ध है | 284<br>नाम : छत्रपाल<br>पिता का नाम: रामप्रकाश<br>मकान संख्या : 149<br>आयु : 27 लिंग : पुरुष  | NHC2089803<br>फोटो उपलब्ध है | 285<br>नाम : सीमा<br>पति का नाम: छत्रपाल<br>मकान संख्या : 149<br>आयु : 27 लिंग : महिला         | NHC2089829<br>फोटो उपलब्ध है |
| 286<br>नाम : राजकुमार<br>पिता का नाम: शिवसिंह<br>मकान संख्या : 149<br>आयु : 26 लिंग : पुरुष     | NHC2530608<br>फोटो उपलब्ध है | 287<br>नाम : रोशनी<br>पति का नाम: प्रदीप<br>मकान संख्या : 149<br>आयु : 22 लिंग : महिला        | NHC2836542<br>फोटो उपलब्ध है | 288<br>नाम : आरती देवी<br>पिता का नाम: शिव सिंह<br>मकान संख्या : 149<br>आयु : 21 लिंग : महिला  | NHC2843365<br>फोटो उपलब्ध है |
| 289<br>नाम : नीरज देवी<br>पिता का नाम: शिव सिंह<br>मकान संख्या : 149<br>आयु : 20 लिंग : महिला   | NHC2676849<br>फोटो उपलब्ध है | 290<br>नाम : विजय पाल<br>पिता का नाम: राम भरोसे<br>मकान संख्या : 150<br>आयु : 56 लिंग : पुरुष | NHC1334770<br>फोटो उपलब्ध है | 291<br>नाम : सुनीता देवी<br>पति का नाम: विजय पाल<br>मकान संख्या : 150<br>आयु : 51 लिंग : महिला | NHC1334788<br>फोटो उपलब्ध है |
| 292<br>नाम : रामवती<br>पति का नाम: नत्थू<br>मकान संख्या : 151<br>आयु : 71 लिंग : महिला          | NHC1797174<br>फोटो उपलब्ध है | 293<br>नाम : लालाराम<br>पिता का नाम: नत्थू राम<br>मकान संख्या : 151<br>आयु : 55 लिंग : पुरुष  | GWN2109080<br>फोटो उपलब्ध है | 294<br>नाम : चमेली<br>पति का नाम: लाला राम<br>मकान संख्या : 151<br>आयु : 52 लिंग : महिला       | GWN2207496<br>फोटो उपलब्ध है |
| 295<br>नाम : रेखा देवी<br>पति का नाम: राम सिंह<br>मकान संख्या : 151<br>आयु : 48 लिंग : महिला    | GWN2407625<br>फोटो उपलब्ध है | 296<br>नाम : गोविन्द<br>पिता का नाम: नत्थू<br>मकान संख्या : 151<br>आयु : 42 लिंग : पुरुष      | GWN2603538<br>फोटो उपलब्ध है | 297<br>नाम : वीर पाल<br>पिता का नाम: थान सिंह<br>मकान संख्या : 151<br>आयु : 42 लिंग : पुरुष    | NHC1334804<br>फोटो उपलब्ध है |
| 298<br>नाम : सुनीता देवी<br>पति का नाम: वीरपाल<br>मकान संख्या : 151<br>आयु : 40 लिंग : महिला    | NHC0671206<br>फोटो उपलब्ध है | 299<br>नाम : पिन्टू<br>पिता का नाम: नत्थूलाल<br>मकान संख्या : 151<br>आयु : 37 लिंग : पुरुष    | NHC0671214<br>फोटो उपलब्ध है | 300<br>नाम : प्रवेश<br>पति का नाम: पिन्टू<br>मकान संख्या : 151<br>आयु : 36 लिंग : महिला        | NHC1530674<br>फोटो उपलब्ध है |

|   |                              |   |                              |   |                              |
|---|------------------------------|---|------------------------------|---|------------------------------|
| 301<br>नाम : पूनम<br>पति का नाम: कुंवर पाल<br>मकान संख्या : 151<br>आयु : 32 लिंग : महिला        | NHC1530682<br>फोटो उपलब्ध है | 302<br>नाम : संतोष<br>पिता का नाम: नरेश पाल<br>मकान संख्या : 151<br>आयु : 31 लिंग : पुरुष         | NHC0671552<br>फोटो उपलब्ध है | 303<br>नाम : विनीता<br>पति का नाम: सन्तोष कुमार<br>मकान संख्या : 151<br>आयु : 29 लिंग : महिला     | NHC1939388<br>फोटो उपलब्ध है |
| 304<br>नाम : सोनू<br>पिता का नाम: लालाराम<br>मकान संख्या : 151<br>आयु : 28 लिंग : पुरुष         | NHC2452449<br>फोटो उपलब्ध है | 305<br>नाम : वीनू<br>पति का नाम: सोनू<br>मकान संख्या : 151<br>आयु : 24 लिंग : महिला               | NHC2451128<br>फोटो उपलब्ध है | 306<br>नाम : लखन<br>पिता का नाम: लाला राम<br>मकान संख्या : 151<br>आयु : 23 लिंग : पुरुष           | NHC2593382<br>फोटो उपलब्ध है |
| 307<br>नाम : मुकेश कुमार<br>पिता का नाम: धान सिंह<br>मकान संख्या : 153<br>आयु : 44 लिंग : पुरुष | NHC1334812<br>फोटो उपलब्ध है | 308<br>नाम : गुडडो देवी<br>पति का नाम: मुकेश कुमार<br>मकान संख्या : 153<br>आयु : 43 लिंग : महिला  | GWN2407641<br>फोटो उपलब्ध है | 309<br>नाम : विकास बाबू<br>पिता का नाम: मुकेश कुमार<br>मकान संख्या : 153<br>आयु : 22 लिंग : पुरुष | NHC2524122<br>फोटो उपलब्ध है |
| 310<br>नाम : कन्यावती<br>पिता का नाम: मुकेश कुमार<br>मकान संख्या : 153<br>आयु : 22 लिंग : महिला | NHC2850865<br>फोटो उपलब्ध है | 311<br>नाम : आकाश कुमार<br>पिता का नाम: मुकेश कुमार<br>मकान संख्या : 153<br>आयु : 20 लिंग : पुरुष | NHC2676732<br>फोटो उपलब्ध है | 312<br>नाम : वेद राम<br>पिता का नाम: बाधु<br>मकान संख्या : 154<br>आयु : 72 लिंग : पुरुष           | NHC1334820<br>फोटो उपलब्ध है |
| 313<br>नाम : लीलावती<br>पति का नाम: वेद राम<br>मकान संख्या : 154<br>आयु : 71 लिंग : महिला       | GWN2109171<br>फोटो उपलब्ध है | 314<br>नाम : किरन<br>पति का नाम: कृष्णपाल<br>मकान संख्या : 154<br>आयु : 42 लिंग : महिला           | NHC1531516<br>फोटो उपलब्ध है | 315<br>नाम : मेवाराम<br>पिता का नाम: वेद राम<br>मकान संख्या : 154<br>आयु : 41 लिंग : पुरुष        | GWN2749430<br>फोटो उपलब्ध है |
| 316<br>नाम : क्रांती देवी<br>पति का नाम: मेवाराम<br>मकान संख्या : 154<br>आयु : 40 लिंग : महिला  | GWN2749448<br>फोटो उपलब्ध है | 317<br>नाम : अंकित कुमार<br>पिता का नाम: मेवा राम<br>मकान संख्या : 154<br>आयु : 20 लिंग : पुरुष   | NHC2811412<br>फोटो उपलब्ध है | 318<br>नाम : सूरजपाल<br>पिता का नाम: तिकडी<br>मकान संख्या : 155<br>आयु : 61 लिंग : पुरुष          | NHC1334853<br>फोटो उपलब्ध है |
| 319<br>नाम : गीता देवी<br>पति का नाम: सूरज पाल<br>मकान संख्या : 155<br>आयु : 55 लिंग : महिला    | GWN1835313<br>फोटो उपलब्ध है | 320<br>नाम : राम सिंह<br>पिता का नाम: डुन्डी<br>मकान संख्या : 155<br>आयु : 52 लिंग : पुरुष        | NHC1334861<br>फोटो उपलब्ध है | 321<br>नाम : राम स्वरूप<br>पिता का नाम: पोशाकी<br>मकान संख्या : 156<br>आयु : 62 लिंग : पुरुष      | NHC1896943<br>फोटो उपलब्ध है |
| 322<br>नाम : पप्पू<br>पिता का नाम: रामस्वरूप<br>मकान संख्या : 156<br>आयु : 43 लिंग : पुरुष      | NHC0671222<br>फोटो उपलब्ध है | 323<br>नाम : आशा देवी<br>पति का नाम: पप्पू<br>मकान संख्या : 156<br>आयु : 42 लिंग : महिला          | NHC0021188<br>फोटो उपलब्ध है | 324<br>नाम : राजवीर<br>पिता का नाम: रामस्वरूप<br>मकान संख्या : 156<br>आयु : 35 लिंग : पुरुष       | NHC0671248<br>फोटो उपलब्ध है |
| 325<br>नाम : राधे लाल<br>पिता का नाम: श्यामलाल<br>मकान संख्या : 157<br>आयु : 82 लिंग : पुरुष    | GWN2605525<br>फोटो उपलब्ध है | 326<br>नाम : नरेशपाल<br>पिता का नाम: राधे लाल<br>मकान संख्या : 157<br>आयु : 64 लिंग : पुरुष       | NHC1334879<br>फोटो उपलब्ध है | 327<br>नाम : राजपाल<br>पिता का नाम: राधे लाल<br>मकान संख्या : 157<br>आयु : 58 लिंग : पुरुष        | GWN1429547<br>फोटो उपलब्ध है |
| 328<br>नाम : उग्रसेन<br>पिता का नाम: राधे<br>मकान संख्या : 157<br>आयु : 43 लिंग : पुरुष         | GWN1823921<br>फोटो उपलब्ध है | 329<br>नाम : ऊषा देवी<br>पति का नाम: उग्रसेन<br>मकान संख्या : 157<br>आयु : 42 लिंग : महिला        | NHC1334887<br>फोटो उपलब्ध है | 330<br>नाम : कुंवरपाल<br>पिता का नाम: राधे लाल<br>मकान संख्या : 157<br>आयु : 33 लिंग : पुरुष      | NHC0671529<br>फोटो उपलब्ध है |

|     |            |  |                |     |            |  |                |     |            |   |                |
|-----|------------|--|----------------|-----|------------|--|----------------|-----|------------|---|----------------|
| 331 | NHC1531391 | नाम : धर्मेन्द्र<br>पिता का नाम: राजपाल<br>मकान संख्या : 157<br>आयु : 31 लिंग : पुरुष      | फोटो उपलब्ध है | 332 | NHC1939826 | नाम : पूनम<br>पति का नाम: कुँवरपाल<br>मकान संख्या : 157<br>आयु : 31 लिंग : महिला             | फोटो उपलब्ध है | 333 | NHC2040491 | नाम : आरती<br>पति का नाम: धर्मेन्द्र<br>मकान संख्या : 157<br>आयु : 30 लिंग : महिला      | फोटो उपलब्ध है |
| 334 | NHC1334903 | नाम : सियाराम<br>पिता का नाम: चुन्नी<br>मकान संख्या : 159<br>आयु : 77 लिंग : पुरुष         | फोटो उपलब्ध है | 335 | NHC1334911 | नाम : महा राम<br>पिता का नाम: सिया राम<br>मकान संख्या : 159<br>आयु : 58 लिंग : पुरुष         | फोटो उपलब्ध है | 336 | GWN2609659 | नाम : अनीता<br>पति का नाम: महाराम<br>मकान संख्या : 159<br>आयु : 56 लिंग : महिला         | फोटो उपलब्ध है |
| 337 | NHC0442111 | नाम : धर्मपाल<br>पिता का नाम: सियाराम<br>मकान संख्या : 159<br>आयु : 51 लिंग : पुरुष        | फोटो उपलब्ध है | 338 | NHC1334929 | नाम : माया देवी<br>पति का नाम: धर्म पाल<br>मकान संख्या : 159<br>आयु : 49 लिंग : महिला        | फोटो उपलब्ध है | 339 | GWN1835289 | नाम : मिह लाल<br>पिता का नाम: सियाराम<br>मकान संख्या : 159<br>आयु : 41 लिंग : पुरुष     | फोटो उपलब्ध है |
| 340 | NHC0442129 | नाम : चन्द्रकली<br>पति का नाम: मिही लाल<br>मकान संख्या : 159<br>आयु : 37 लिंग : महिला      | फोटो उपलब्ध है | 341 | NHC2682102 | नाम : भाग्य प्रिया<br>पति का नाम: अमर पाल गौतम<br>मकान संख्या : 159<br>आयु : 31 लिंग : महिला | फोटो उपलब्ध है | 342 | NHC1133131 | नाम : अमर पाल गौतम<br>पिता का नाम: महाराम<br>मकान संख्या : 159<br>आयु : 31 लिंग : पुरुष | फोटो उपलब्ध है |
| 343 | NHC1866813 | नाम : जितेन्द्र कुमार<br>पिता का नाम: महाराम<br>मकान संख्या : 159<br>आयु : 29 लिंग : पुरुष | फोटो उपलब्ध है | 344 | NHC2682052 | नाम : संध्या<br>पिता का नाम: महाराम<br>मकान संख्या : 159<br>आयु : 24 लिंग : महिला            | फोटो उपलब्ध है | 345 | GWN2108983 | नाम : चन्द्र वती<br>पति का नाम: लक्ष्मन<br>मकान संख्या : 160<br>आयु : 84 लिंग : महिला   | फोटो उपलब्ध है |
| 346 | NHC1334945 | नाम : दुर्वेस<br>अन्य: जगदीश<br>मकान संख्या : 160<br>आयु : 53 लिंग : पुरुष                 | फोटो उपलब्ध है | 347 | NHC1797190 | नाम : जगदीश<br>पिता का नाम: लक्ष्मन<br>मकान संख्या : 160<br>आयु : 53 लिंग : पुरुष            | फोटो उपलब्ध है | 348 | GWN3187325 | नाम : सन्तोष कुमारी<br>पति का नाम: रूपराम<br>मकान संख्या : 160<br>आयु : 41 लिंग : महिला | फोटो उपलब्ध है |
| 349 | NHC1530716 | नाम : अशोक<br>पिता का नाम: हरी सिंह<br>मकान संख्या : 160<br>आयु : 31 लिंग : पुरुष          | फोटो उपलब्ध है | 350 | NHC1866839 | नाम : मोहिनी<br>पिता का नाम: जगदीश<br>मकान संख्या : 160<br>आयु : 29 लिंग : महिला             | फोटो उपलब्ध है | 351 | NHC2844611 | नाम : हरेंद्र कुमार<br>पिता का नाम: जगदीश<br>मकान संख्या : 160<br>आयु : 19 लिंग : पुरुष | फोटो उपलब्ध है |
| 352 | NHC1334952 | नाम : यादराम<br>पिता का नाम: रोशन<br>मकान संख्या : 161<br>आयु : 62 लिंग : पुरुष            | फोटो उपलब्ध है | 353 | NHC1334960 | नाम : ज्ञान वती<br>पति का नाम: यादराम<br>मकान संख्या : 161<br>आयु : 57 लिंग : महिला          | फोटो उपलब्ध है | 354 | NHC1334978 | नाम : कृष्णपाल<br>पिता का नाम: यादराम<br>मकान संख्या : 161<br>आयु : 39 लिंग : पुरुष     | फोटो उपलब्ध है |
| 355 | NHC1531375 | नाम : पुष्पचन्द्र<br>पिता का नाम: यादराम<br>मकान संख्या : 161<br>आयु : 32 लिंग : पुरुष     | फोटो उपलब्ध है | 356 | NHC2821767 | नाम : अबलेश<br>पति का नाम: जगत सिंह<br>मकान संख्या : 161<br>आयु : 30 लिंग : महिला            | फोटो उपलब्ध है | 357 | NHC2616290 | नाम : छोटे लाल<br>पिता का नाम: याद राम<br>मकान संख्या : 161<br>आयु : 29 लिंग : पुरुष    | फोटो उपलब्ध है |
| 358 | NHC1334994 | नाम : कृष्णा देवी<br>पति का नाम: पातीराम<br>मकान संख्या : 163<br>आयु : 61 लिंग : महिला     | फोटो उपलब्ध है | 359 | GWN2610418 | नाम : प्रवेश कुमार<br>पिता का नाम: पूसे<br>मकान संख्या : 163<br>आयु : 47 लिंग : पुरुष        | फोटो उपलब्ध है | 360 | NHC0442137 | नाम : हर प्रसाद<br>पिता का नाम: पाती राम<br>मकान संख्या : 163<br>आयु : 43 लिंग : पुरुष  | फोटो उपलब्ध है |

|  |                              |  |                              |  |                              |
|--|------------------------------|--|------------------------------|--|------------------------------|
| 361<br>नाम : बबीता देवी<br>पति का नाम: हर प्रसाद<br>मकान संख्या : 163<br>आयु : 42 लिंग : महिला     | GWN2609618<br>फोटो उपलब्ध है | 362<br>नाम : वीर सिंह<br>पिता का नाम: पूसे<br>मकान संख्या : 163<br>आयु : 38 लिंग : पुरुष         | NHC0044255<br>फोटो उपलब्ध है | 363<br>नाम : प्रीती देवी<br>पति का नाम: वीर सिंह<br>मकान संख्या : 163<br>आयु : 35 लिंग : महिला     | NHC0671255<br>फोटो उपलब्ध है |
| 364<br>नाम : ब्रजेश कुमारी<br>पति का नाम: ओमप्रकाश<br>मकान संख्या : 163<br>आयु : 35 लिंग : महिला   | NHC1530708<br>फोटो उपलब्ध है | 365<br>नाम : धनेन्द्र<br>पिता का नाम: पातीराम<br>मकान संख्या : 163<br>आयु : 32 लिंग : पुरुष      | NHC1043280<br>फोटो उपलब्ध है | 366<br>नाम : गीता देवी<br>पति का नाम: धनेन्द्र कुमार<br>मकान संख्या : 163<br>आयु : 28 लिंग : महिला | NHC2050565<br>फोटो उपलब्ध है |
| 367<br>नाम : उमेश कुमार<br>पिता का नाम: प्रवेश कुमार<br>मकान संख्या : 163<br>आयु : 26 लिंग : पुरुष | NHC2089910<br>फोटो उपलब्ध है | 368<br>नाम : प्रियंका<br>पिता का नाम: हरप्रसाद<br>मकान संख्या : 163<br>आयु : 19 लिंग : महिला     | NHC2877298<br>फोटो उपलब्ध है | 369<br>नाम : विनीता देवी<br>पति का नाम: प्रवेश कुमार<br>मकान संख्या : 164<br>आयु : 45 लिंग : महिला | GWN2609675<br>फोटो उपलब्ध है |
| 370<br>नाम : राजेन्द्र<br>पिता का नाम: राम प्रकाश<br>मकान संख्या : 165<br>आयु : 52 लिंग : पुरुष    | GWN2107910<br>फोटो उपलब्ध है | 371<br>नाम : महेन्द्रपाल<br>पिता का नाम: रामप्रकाश<br>मकान संख्या : 165<br>आयु : 39 लिंग : पुरुष | NHC0671271<br>फोटो उपलब्ध है | 372<br>नाम : सीमा<br>पति का नाम: महेन्द्रपाल<br>मकान संख्या : 165<br>आयु : 37 लिंग : महिला         | NHC0671263<br>फोटो उपलब्ध है |
| 373<br>नाम : हरी सिंह<br>पिता का नाम: बुद्धी<br>मकान संख्या : 166<br>आयु : 67 लिंग : पुरुष         | GWN2613362<br>फोटो उपलब्ध है | 374<br>नाम : जय रानी<br>पति का नाम: हरी सिंह<br>मकान संख्या : 166<br>आयु : 64 लिंग : महिला       | NHC1335009<br>फोटो उपलब्ध है | 375<br>नाम : राज पाल<br>पिता का नाम: बुद्धी<br>मकान संख्या : 166<br>आयु : 62 लिंग : पुरुष          | GWN2110435<br>फोटो उपलब्ध है |
| 376<br>नाम : भीम सेन<br>पिता का नाम: बुद्धी<br>मकान संख्या : 166<br>आयु : 57 लिंग : पुरुष          | GWN2109189<br>फोटो उपलब्ध है | 377<br>नाम : भूरे<br>पिता का नाम: भागीरथ<br>मकान संख्या : 166<br>आयु : 43 लिंग : पुरुष           | GWN2407633<br>फोटो उपलब्ध है | 378<br>नाम : मुन्नी<br>पति का नाम: राजपाल<br>मकान संख्या : 166<br>आयु : 39 लिंग : महिला            | NHC1939529<br>फोटो उपलब्ध है |
| 379<br>नाम : बुदो देवी<br>पति का नाम: भीमसेन<br>मकान संख्या : 166<br>आयु : 37 लिंग : महिला         | NHC0834820<br>फोटो उपलब्ध है | 380<br>नाम : दानवीर<br>पिता का नाम: हरी सिंह.<br>मकान संख्या : 166<br>आयु : 31 लिंग : पुरुष      | NHC2225860<br>फोटो उपलब्ध है | 381<br>नाम : सुनीता<br>पति का नाम: दानवीर<br>मकान संख्या : 166<br>आयु : 29 लिंग : महिला            | NHC2225936<br>फोटो उपलब्ध है |
| 382<br>नाम : आशा देवी<br>पति का नाम: नरेशपाल<br>मकान संख्या : 167<br>आयु : 65 लिंग : महिला         | NHC1335025<br>फोटो उपलब्ध है | 383<br>नाम : लक्ष्मी<br>पति का नाम: ओमकार<br>मकान संख्या : 167<br>आयु : 42 लिंग : महिला          | NHC1530732<br>फोटो उपलब्ध है | 384<br>नाम : योगेन्द्र<br>पिता का नाम: ओमकार<br>मकान संख्या : 167<br>आयु : 32 लिंग : पुरुष         | NHC1530740<br>फोटो उपलब्ध है |
| 385<br>नाम : भोलाशंकर<br>पिता का नाम: ओमकार<br>मकान संख्या : 167<br>आयु : 31 लिंग : पुरुष          | NHC1530724<br>फोटो उपलब्ध है | 386<br>नाम : महीपाल<br>पिता का नाम: लीलाधर<br>मकान संख्या : 168<br>आयु : 61 लिंग : पुरुष         | NHC1335041<br>फोटो उपलब्ध है | 387<br>नाम : तारावती<br>पति का नाम: महीपाल<br>मकान संख्या : 168<br>आयु : 59 लिंग : महिला           | GWN2108009<br>फोटो उपलब्ध है |
| 388<br>नाम : सुनील<br>पिता का नाम: महीपाल<br>मकान संख्या : 168<br>आयु : 30 लिंग : पुरुष            | NHC1530757<br>फोटो उपलब्ध है | 389<br>नाम : अंगूरी देवी<br>पति का नाम: सुनील<br>मकान संख्या : 168<br>आयु : 30 लिंग : महिला      | NHC1866847<br>फोटो उपलब्ध है | 390<br>नाम : अनिल कुमार<br>पिता का नाम: मही पाल<br>मकान संख्या : 168<br>आयु : 20 लिंग : पुरुष      | NHC2822047<br>फोटो उपलब्ध है |

|  |                              |  |                              |   |                              |
|--|------------------------------|--|------------------------------|---|------------------------------|
| 391<br>नाम : खेमा<br>पति का नाम: सोम पाल<br>मकान संख्या : 169<br>आयु : 64 लिंग : महिला                     | GWN2109536<br>फोटो उपलब्ध है | 392<br>नाम : तिलोकी राम<br>पिता का नाम: मूलचन्द<br>मकान संख्या : 169<br>आयु : 57 लिंग : पुरुष  | GWN1429422<br>फोटो उपलब्ध है | 393<br>नाम : जग पाल<br>पिता का नाम: सोम पाल<br>मकान संख्या : 169<br>आयु : 44 लिंग : पुरुष         | GWN2611879<br>फोटो उपलब्ध है |
| 394<br>नाम : मोरपाल<br>पिता का नाम: सोमपाल<br>मकान संख्या : 169<br>आयु : 37 लिंग : पुरुष                   | NHC1043470<br>फोटो उपलब्ध है | 395<br>नाम : मुनेश कुमार<br>पिता का नाम: सोमपाल<br>मकान संख्या : 169<br>आयु : 35 लिंग : पुरुष  | NHC1043512<br>फोटो उपलब्ध है | 396<br>नाम : गंगा कुमारी<br>पति का नाम: रामपाल<br>मकान संख्या : 170<br>आयु : 59 लिंग : महिला      | GWN2108876<br>फोटो उपलब्ध है |
| 397<br>नाम : भूरी<br>पति का नाम: रामसिंह<br>मकान संख्या : 170<br>आयु : 52 लिंग : महिला                     | GWN1430081<br>फोटो उपलब्ध है | 398<br>नाम : संतोष<br>पति का नाम: लाल सिंह<br>मकान संख्या : 170<br>आयु : 44 लिंग : महिला       | GWN2605921<br>फोटो उपलब्ध है | 399<br>नाम : वीरपाल<br>पिता का नाम: रामपाल<br>मकान संख्या : 170<br>आयु : 35 लिंग : पुरुष          | NHC0671305<br>फोटो उपलब्ध है |
| 400<br>नाम : फूल सिंह<br>पिता का नाम: रामपाल<br>मकान संख्या : 170<br>आयु : 34 लिंग : पुरुष                 | NHC0671297<br>फोटो उपलब्ध है | 401<br>नाम : आरती<br>पति का नाम: फूल सिंह<br>मकान संख्या : 170<br>आयु : 33 लिंग : महिला        | NHC0671289<br>फोटो उपलब्ध है | 402<br>नाम : सिपटटर सिंह<br>पिता का नाम: राम सिंह<br>मकान संख्या : 170<br>आयु : 27 लिंग : पुरुष   | NHC2089720<br>फोटो उपलब्ध है |
| 403<br>नाम : पानफूल<br>पति का नाम: राम प्रकाश<br>मकान संख्या : 171<br>आयु : 61 लिंग : महिला                | GWN2110393<br>फोटो उपलब्ध है | 404<br>नाम : झम्मनसिंह<br>पिता का नाम: भोले सिंह<br>मकान संख्या : 172<br>आयु : 73 लिंग : पुरुष | NHC1335074<br>फोटो उपलब्ध है | 405<br>नाम : रमेश चन्द्र<br>पिता का नाम: झम्मन सिंह<br>मकान संख्या : 172<br>आयु : 49 लिंग : पुरुष | NHC1335108<br>फोटो उपलब्ध है |
| 406<br>नाम : महेश सिंह<br>पिता का नाम: झम्मनसिंह<br>मकान संख्या : 172<br>आयु : 47 लिंग : पुरुष             | GWN2407880<br>फोटो उपलब्ध है | 407<br>नाम : उमेश कुमार<br>पिता का नाम: सूखेलाल<br>मकान संख्या : 172<br>आयु : 39 लिंग : पुरुष  | NHC1335132<br>फोटो उपलब्ध है | 408<br>नाम : नत्थूलाल<br>पिता का नाम: बांकिलाल<br>मकान संख्या : 172r<br>आयु : 68 लिंग : पुरुष     | GWN3475233<br>फोटो उपलब्ध है |
| 409<br>नाम : राम चमेली<br>माता का नाम: नत्थूलाल<br>मकान संख्या : 172r<br>आयु : 63 लिंग : महिला             | GWN3475241<br>फोटो उपलब्ध है | 410<br>नाम : पुरुषोत्तम<br>पिता का नाम: तुलाराम<br>मकान संख्या : 175<br>आयु : 37 लिंग : पुरुष  | NHC0671347<br>फोटो उपलब्ध है | Q 411<br>नाम : ममता देवी<br>पति का नाम: पुरुषोत्तम<br>मकान संख्या : 175<br>आयु : 35 लिंग : महिला  | NHC0671354<br>फोटो उपलब्ध है |
| 412<br>नाम : हरीचरन<br>पिता का नाम: तुलाराम<br>मकान संख्या : 175<br>आयु : 34 लिंग : पुरुष                  | NHC0671362<br>फोटो उपलब्ध है | 413<br>नाम : कविता देवी<br>पति का नाम: हरी चरन<br>मकान संख्या : 175<br>आयु : 31 लिंग : महिला   | NHC1531441<br>फोटो उपलब्ध है | 414<br>नाम : रामादेवी<br>पति का नाम: रामेश्वर<br>मकान संख्या : 260<br>आयु : 59 लिंग : महिला       | NHC1335512<br>फोटो उपलब्ध है |
| 415<br>नाम : राजवती<br>पिता का नाम: महेशपाल<br>मकान संख्या : 268<br>आयु : 22 लिंग : महिला                  | NHC2530624<br>फोटो उपलब्ध है | 416<br>नाम : संजय सिंह<br>पिता का नाम: महेशपाल<br>मकान संख्या : 268<br>आयु : 22 लिंग : पुरुष   | NHC2530665<br>फोटो उपलब्ध है | 417<br>नाम : मान सिंह<br>पिता का नाम: महेश पाल<br>मकान संख्या : 268<br>आयु : 19 लिंग : पुरुष      | NHC2858017<br>फोटो उपलब्ध है |
| 418<br>नाम : जमुना प्रसाद लोधी<br>पिता का नाम: मही पाल वर्मा<br>मकान संख्या : 269<br>आयु : 29 लिंग : पुरुष | NHC2264851<br>फोटो उपलब्ध है | 419<br>नाम : खूबकरन लोधी<br>पिता का नाम: महीपाल<br>मकान संख्या : 269<br>आयु : 24 लिंग : पुरुष  | NHC2427714<br>फोटो उपलब्ध है | 420<br>नाम : मीना<br>पति का नाम: राम सिंह.<br>मकान संख्या : 301<br>आयु : 30 लिंग : महिला          | NHC2449981<br>फोटो उपलब्ध है |

|   |                              |   |                              |   |                              |
|---|------------------------------|---|------------------------------|---|------------------------------|
| 421<br>नाम : अरविंद<br>पिता का नाम: सुरजपाल<br>मकान संख्या : 301<br>आयु : 27 लिंग : पुरुष             | NHC2188068<br>फोटो उपलब्ध है | 422<br>नाम : शेर सिंह.<br>पिता का नाम: जागन लाल<br>मकान संख्या : 301<br>आयु : 24 लिंग : पुरुष         | NHC2451086<br>फोटो उपलब्ध है | 423<br>नाम : रंजीत वर्मा<br>पिता का नाम: जागन लाल<br>मकान संख्या : 301<br>आयु : 22 लिंग : पुरुष   | NHC2530582<br>फोटो उपलब्ध है |
| 424<br>नाम : शिवानी रस्तोगी<br>पति का नाम: गौतम रस्तोगी<br>मकान संख्या : 305<br>आयु : 27 लिंग : महिला | NHC2537488<br>फोटो उपलब्ध है | 425<br>नाम : क्रांति<br>पिता का नाम: पोशाकी लाल<br>मकान संख्या : 306<br>आयु : 23 लिंग : महिला         | NHC2518165<br>फोटो उपलब्ध है | 426<br>नाम : कैलाश<br>पिता का नाम: प्रेमपाल<br>मकान संख्या : 309<br>आयु : 30 लिंग : पुरुष         | NHC2188100<br>फोटो उपलब्ध है |
| Q 427<br>नाम : प्रीति<br>पति का नाम: कैलाश<br>मकान संख्या : 309<br>आयु : 28 लिंग : महिला              | NHC2188092<br>फोटो उपलब्ध है | 428<br>नाम : बबलू<br>पिता का नाम: मुन्ना लाल<br>मकान संख्या : 314<br>आयु : 26 लिंग : पुरुष            | NHC2188134<br>फोटो उपलब्ध है | 429<br>नाम : अमलेश<br>पति का नाम: रमेश<br>मकान संख्या : 315<br>आयु : 48 लिंग : महिला              | NHC2804656<br>फोटो उपलब्ध है |
| 430<br>नाम : आकाश<br>पिता का नाम: रमेश चंद्र कश्यप<br>मकान संख्या : 315<br>आयु : 25 लिंग : पुरुष      | NHC2226884<br>फोटो उपलब्ध है | 431<br>नाम : रेनू<br>पति का नाम: सत्येंद्र<br>मकान संख्या : 315<br>आयु : 24 लिंग : महिला              | NHC2452431<br>फोटो उपलब्ध है | 432<br>नाम : प्रिया कश्यव<br>पिता का नाम: रमेश<br>मकान संख्या : 315<br>आयु : 21 लिंग : महिला      | NHC2804664<br>फोटो उपलब्ध है |
| 433<br>नाम : आकाश कश्यप<br>पिता का नाम: महेंद्रपाल<br>मकान संख्या : 316<br>आयु : 24 लिंग : पुरुष      | NHC2530574<br>फोटो उपलब्ध है | 434<br>नाम : अमन कश्यप<br>पिता का नाम: महेंद्र पाल<br>मकान संख्या : 316<br>आयु : 22 लिंग : पुरुष      | NHC2530566<br>फोटो उपलब्ध है | 435<br>नाम : राजमाला<br>पति का नाम: संजीव कश्यप<br>मकान संख्या : 317<br>आयु : 28 लिंग : महिला     | NHC2610079<br>फोटो उपलब्ध है |
| 436<br>नाम : बेबी<br>पति का नाम: राजेश कश्यप<br>मकान संख्या : 317<br>आयु : 23 लिंग : महिला            | NHC2530525<br>फोटो उपलब्ध है | 437<br>नाम : चंचल देवी<br>पिता का नाम: सूरजपाल<br>मकान संख्या : 317<br>आयु : 22 लिंग : महिला          | NHC2530533<br>फोटो उपलब्ध है | 438<br>नाम : अर्जुन<br>पिता का नाम: वीरपाल<br>मकान संख्या : 318<br>आयु : 23 लिंग : पुरुष          | NHC2451078<br>फोटो उपलब्ध है |
| 439<br>नाम : चंद्रपाल<br>पिता का नाम: वीरेंद्रपाल<br>मकान संख्या : 319<br>आयु : 26 लिंग : पुरुष       | NHC2328516<br>फोटो उपलब्ध है | 440<br>नाम : चंद्रपाल<br>पिता का नाम: धर्मपाल<br>मकान संख्या : 323<br>आयु : 24 लिंग : पुरुष           | NHC2451110<br>फोटो उपलब्ध है | 441<br>नाम : रामवेदी<br>पति का नाम: चंद्रपाल<br>मकान संख्या : 323<br>आयु : 23 लिंग : महिला        | NHC2451094<br>फोटो उपलब्ध है |
| 442<br>नाम : ममता<br>पति का नाम: किशनपाल वर्मा<br>मकान संख्या : 325<br>आयु : 29 लिंग : महिला          | NHC2328300<br>फोटो उपलब्ध है | 443<br>नाम : अर्जुन वर्मा<br>पिता का नाम: सूरजपाल वर्मा<br>मकान संख्या : 325<br>आयु : 25 लिंग : पुरुष | NHC2328607<br>फोटो उपलब्ध है | 444<br>नाम : अतिलेश कुमार<br>पिता का नाम: श्री पाल<br>मकान संख्या : 327<br>आयु : 25 लिंग : पुरुष  | NHC2550234<br>फोटो उपलब्ध है |
| 445<br>नाम : दुर्वेश कुमार<br>पिता का नाम: श्री पाल<br>मकान संख्या : 327<br>आयु : 23 लिंग : पुरुष     | NHC2550267<br>फोटो उपलब्ध है | 446<br>नाम : बबली<br>पिता का नाम: चंद्रपाल<br>मकान संख्या : 329<br>आयु : 27 लिंग : महिला              | NHC2427722<br>फोटो उपलब्ध है | 447<br>नाम : रीना देवी<br>पिता का नाम: सुखलाल<br>मकान संख्या : 329<br>आयु : 26 लिंग : महिला       | NHC2427730<br>फोटो उपलब्ध है |
| 448<br>नाम : पवन वर्मा<br>पिता का नाम: सुख लाल<br>मकान संख्या : 329<br>आयु : 20 लिंग : पुरुष          | NHC2804383<br>फोटो उपलब्ध है | 449<br>नाम : प्रदीप कुमार<br>पिता का नाम: भजन लाल<br>मकान संख्या : 330<br>आयु : 22 लिंग : पुरुष       | NHC2530558<br>फोटो उपलब्ध है | 450<br>नाम : अफ़ज़ार अली<br>पिता का नाम: प्यारे अली<br>मकान संख्या : 332<br>आयु : 64 लिंग : पुरुष | NHC2449932<br>फोटो उपलब्ध है |

|  |                              |  |                              |  |                              |
|--|------------------------------|--|------------------------------|--|------------------------------|
| 451<br>नाम : नत्थो<br>पति का नाम: अफ़ज़ल<br>मकान संख्या : 332<br>आयु : 51 लिंग : महिला         | NHC2452456<br>फोटो उपलब्ध है | 452<br>नाम : मोहम्मद आरिफ<br>पिता का नाम: अफ़ज़ल अली<br>मकान संख्या : 332<br>आयु : 37 लिंग : पुरुष | NHC2452811<br>फोटो उपलब्ध है | 453<br>नाम : आसमा<br>पति का नाम: मोहम्मद आरिफ<br>मकान संख्या : 332<br>आयु : 36 लिंग : महिला        | NHC2452803<br>फोटो उपलब्ध है |
| 454<br>नाम : शबीना<br>पति का नाम: शमशाद<br>मकान संख्या : 332<br>आयु : 35 लिंग : महिला          | NHC2169357<br>फोटो उपलब्ध है | 455<br>नाम : दिलदार<br>पिता का नाम: कल्लू<br>मकान संख्या : 332<br>आयु : 31 लिंग : पुरुष            | NHC2188142<br>फोटो उपलब्ध है | 456<br>नाम : इरफ़ान<br>पिता का नाम: कल्लू<br>मकान संख्या : 332<br>आयु : 29 लिंग : पुरुष            | NHC2506509<br>फोटो उपलब्ध है |
| 457<br>नाम : शाहनाज बी<br>पति का नाम: पप्पू<br>मकान संख्या : 332<br>आयु : 27 लिंग : महिला      | NHC2368215<br>फोटो उपलब्ध है | 458<br>नाम : सुधा<br>पति का नाम: संदीप कुमार<br>मकान संख्या : 334<br>आयु : 32 लिंग : महिला         | NHC2427789<br>फोटो उपलब्ध है | 459<br>नाम : संदीप कुमार<br>पिता का नाम: ख़ुबकरन लाल<br>मकान संख्या : 334<br>आयु : 31 लिंग : पुरुष | NHC2427771<br>फोटो उपलब्ध है |
| 460<br>नाम : आरफ़ा<br>पति का नाम: विरासत<br>मकान संख्या : 338<br>आयु : 40 लिंग : महिला         | NHC2169381<br>फोटो उपलब्ध है | 461<br>नाम : आस्मा<br>पति का नाम: गुड्डू बख़्श<br>मकान संख्या : 338<br>आयु : 31 लिंग : महिला       | NHC2169399<br>फोटो उपलब्ध है | 462<br>नाम : गुड्डू यादव<br>पिता का नाम: विनेश यादव<br>मकान संख्या : 353<br>आयु : 28 लिंग : पुरुष  | NHC2169449<br>फोटो उपलब्ध है |
| 463<br>नाम : विजय<br>पिता का नाम: किशन लाल वर्मा<br>मकान संख्या : 490<br>आयु : 25 लिंग : पुरुष | NHC2169522<br>फोटो उपलब्ध है | 464<br>नाम : अंगूरी<br>पति का नाम: कृष्ण पाल<br>मकान संख्या : 931<br>आयु : 37 लिंग : महिला         | NHC0485656<br>फोटो उपलब्ध है | 465<br>नाम : पूरनलाल<br>पिता का नाम: रामदास<br>मकान संख्या : 1465<br>आयु : 33 लिंग : पुरुष         | NHC1133339<br>फोटो उपलब्ध है |

|  |                              |  |                              |   |                              |
|--|------------------------------|--|------------------------------|---|------------------------------|
| 466<br>नाम : मुकेश<br>पिता का नाम: पातीराम<br>मकान संख्या : 1<br>आयु : 33 लिंग : पुरुष             | NHC1532126<br>फोटो उपलब्ध है | 467<br>नाम : धमेन्द्र<br>पिता का नाम: चन्द्रपाल<br>मकान संख्या : 1<br>आयु : 32 लिंग : पुरुष            | NHC0835173<br>फोटो उपलब्ध है | 468<br>नाम : ममता<br>पिता का नाम: मुकेश<br>मकान संख्या : 1<br>आयु : 32 लिंग : महिला               | NHC1532134<br>फोटो उपलब्ध है |
| 469<br>नाम : चन्द्रवती<br>पति का नाम: गंगासहाय<br>मकान संख्या : 02<br>आयु : 38 लिंग : महिला        | NHC0568618<br>फोटो उपलब्ध है | 470<br>नाम : कुवर पाल<br>पिता का नाम: धनीराम<br>मकान संख्या : 04<br>आयु : 36 लिंग : पुरुष              | NHC0568634<br>फोटो उपलब्ध है | 471<br>नाम : भूप सरन<br>पिता का नाम: धनीराम<br>मकान संख्या : 4<br>आयु : 32 लिंग : पुरुष           | NHC0835181<br>फोटो उपलब्ध है |
| 472<br>नाम : डालचन्द<br>पिता का नाम: रामरतन<br>मकान संख्या : 5<br>आयु : 38 लिंग : पुरुष            | NHC1532514<br>फोटो उपलब्ध है | 473<br>नाम : पूनम देवी<br>पति का नाम: जीरज यादव<br>मकान संख्या : 6<br>आयु : 27 लिंग : महिला            | NHC2065498<br>फोटो उपलब्ध है | 474<br>नाम : जितेन्द्र कुमार<br>पिता का नाम: मेवाराम<br>मकान संख्या : 08<br>आयु : 36 लिंग : पुरुष | NHC0568659<br>फोटो उपलब्ध है |
| 475<br>नाम : सरोज देवी<br>पति का नाम: जितेन्द्र कुमार<br>मकान संख्या : 08<br>आयु : 35 लिंग : महिला | NHC0568667<br>फोटो उपलब्ध है | 476<br>नाम : देवसरन<br>पिता का नाम: मेवा राम<br>मकान संख्या : 8<br>आयु : 30 लिंग : पुरुष               | NHC1743335<br>फोटो उपलब्ध है | 477<br>नाम : लज्जा देवी<br>पति का नाम: छत्तरपाल<br>मकान संख्या : 9<br>आयु : 40 लिंग : महिला       | NHC1532142<br>फोटो उपलब्ध है |
| 478<br>नाम : पीतमराम<br>पिता का नाम: प्रेमशंकर<br>मकान संख्या : 9<br>आयु : 40 लिंग : पुरुष         | NHC1532159<br>फोटो उपलब्ध है | 479<br>नाम : भगवानदास<br>पिता का नाम: प्रेमशंकर<br>मकान संख्या : 9<br>आयु : 38 लिंग : पुरुष            | NHC1532167<br>फोटो उपलब्ध है | 480<br>नाम : लक्ष्मी<br>पति का नाम: पीतराम<br>मकान संख्या : 9<br>आयु : 34 लिंग : महिला            | NHC1532175<br>फोटो उपलब्ध है |
| 481<br>नाम : इन्द्र बती<br>पति का नाम: भूपसरन<br>मकान संख्या : 9<br>आयु : 31 लिंग : महिला          | NHC2227338<br>फोटो उपलब्ध है | 482<br>नाम : शकुंतला<br>पति का नाम: त्रिभुवन<br>मकान संख्या : 10<br>आयु : 36 लिंग : महिला              | NHC2230175<br>फोटो उपलब्ध है | 483<br>नाम : रामनारायण<br>पिता का नाम: ओमकार<br>मकान संख्या : 11<br>आयु : 34 लिंग : पुरुष         | NHC0835207<br>फोटो उपलब्ध है |
| 484<br>नाम : सुनीता<br>पति का नाम: रामनारायण<br>मकान संख्या : 11<br>आयु : 32 लिंग : महिला          | NHC0835215<br>फोटो उपलब्ध है | 485<br>नाम : झममन लाल<br>पिता का नाम: वेदप्रकाश<br>मकान संख्या : 11<br>आयु : 32 लिंग : पुरुष           | NHC0835223<br>फोटो उपलब्ध है | 486<br>नाम : रेखा देवी<br>पति का नाम: झममनलाल<br>मकान संख्या : 11<br>आयु : 30 लिंग : महिला        | NHC1532183<br>फोटो उपलब्ध है |
| 487<br>नाम : महीपाल<br>पिता का नाम: मोतीराम<br>मकान संख्या : 12<br>आयु : 52 लिंग : पुरुष           | NHC1532191<br>फोटो उपलब्ध है | 488<br>नाम : शान्ती<br>पति का नाम: जयपाल<br>मकान संख्या : 14<br>आयु : 54 लिंग : महिला                  | NHC1532209<br>फोटो उपलब्ध है | S 489<br>नाम : छेदालाल<br>पिता का नाम: राम सिंह<br>मकान संख्या : 17<br>आयु : 61 लिंग : पुरुष      | NHC1532217<br>फोटो उपलब्ध है |
| 490<br>नाम : धर्मेन्द्र कुमार<br>पिता का नाम: छेदालाल<br>मकान संख्या : 17<br>आयु : 40 लिंग : पुरुष | NHC1532449<br>फोटो उपलब्ध है | 491<br>नाम : उर्मिला देवी<br>पति का नाम: धर्मेन्द्र कुमार<br>मकान संख्या : 17<br>आयु : 38 लिंग : महिला | NHC1532456<br>फोटो उपलब्ध है | 492<br>नाम : चन्द्रपाल<br>पिता का नाम: सुन्दर<br>मकान संख्या : 18<br>आयु : 38 लिंग : पुरुष        | NHC0568675<br>फोटो उपलब्ध है |
| 493<br>नाम : गुड्डो देवी<br>पति का नाम: मनोज कुमार<br>मकान संख्या : 18<br>आयु : 36 लिंग : महिला    | NHC1532274<br>फोटो उपलब्ध है | 494<br>नाम : कुसुम लता<br>पति का नाम: मुनेन्द्र सिंह<br>मकान संख्या : 18<br>आयु : 28 लिंग : महिला      | NHC2100410<br>फोटो उपलब्ध है | 495<br>नाम : रमतीर्थ यादव<br>पिता का नाम: राकेश यादव<br>मकान संख्या : 18<br>आयु : 22 लिंग : पुरुष | NHC2100030<br>फोटो उपलब्ध है |

|   |            |  |            |  |            |
|---|------------|--|------------|--|------------|
| 496<br>नाम : रचना देवी<br>पति का नाम: रामतीर्थ यादव<br>मकान संख्या : 18<br>आयु : 22 लिंग : महिला      | NHC2600120 | 497<br>नाम : मुकेश<br>पिता का नाम: भगवानदास<br>मकान संख्या : 19<br>आयु : 32 लिंग : पुरुष               | NHC0835231 | Q 498<br>नाम : पुत्री देवी<br>पति का नाम: परमेश्वरी<br>मकान संख्या : 20<br>आयु : 34 लिंग : महिला       | NHC0568527 |
| 499<br>नाम : जमुना प्रसाद<br>पिता का नाम: माखन<br>मकान संख्या : 21<br>आयु : 37 लिंग : पुरुष           | NHC0568626 | Q 500<br>नाम : अर्जुन<br>पिता का नाम: बाबू<br>मकान संख्या : 46<br>आयु : 21 लिंग : पुरुष                | NHC2869873 | 501<br>नाम : अनारकली<br>पति का नाम: रामोतार<br>मकान संख्या : 74<br>आयु : 41 लिंग : महिला               | NHC0463042 |
| 502<br>नाम : फूलवती<br>पति का नाम: टिकू वर्मा<br>मकान संख्या : 74<br>आयु : 28 लिंग : महिला            | NHC2226561 | 503<br>नाम : टिकू वर्मा<br>पिता का नाम: रामेश्वर<br>मकान संख्या : 74<br>आयु : 26 लिंग : पुरुष          | NHC2226629 | 504<br>नाम : सोहनलाल<br>पिता का नाम: रामेश्वर<br>मकान संख्या : 74<br>आयु : 25 लिंग : पुरुष             | NHC2226652 |
| 505<br>नाम : ममता<br>पति का नाम: हरीश<br>मकान संख्या : 84<br>आयु : 28 लिंग : महिला                    | NHC2103232 | 506<br>नाम : रामसिंह<br>पिता का नाम: होरी लाल<br>मकान संख्या : 106<br>आयु : 35 लिंग : पुरुष            | NHC0472308 | 507<br>नाम : छोटे लाल<br>पिता का नाम: ओमकार वर्मा<br>मकान संख्या : 106<br>आयु : 31 लिंग : पुरुष        | NHC2225597 |
| 508<br>नाम : गुलज़ारी वर्मा<br>पिता का नाम: ओमकार वर्मा<br>मकान संख्या : 106<br>आयु : 29 लिंग : पुरुष | NHC2225639 | 509<br>नाम : जीरज<br>पिता का नाम: तालेवर<br>मकान संख्या : 106<br>आयु : 28 लिंग : पुरुष                 | NHC2065480 | 510<br>नाम : ओमवीर<br>पिता का नाम: ओमकार<br>मकान संख्या : 106<br>आयु : 28 लिंग : पुरुष                 | NHC2225688 |
| 511<br>नाम : रोशनी<br>पति का नाम: योगेंद्र यादव<br>मकान संख्या : 118<br>आयु : 25 लिंग : महिला         | NHC2656064 | 512<br>नाम : कु० पिंकी<br>पिता का नाम: सत्यपाल<br>मकान संख्या : 120<br>आयु : 29 लिंग : महिला           | NHC2225787 | 513<br>नाम : अजय कुमार<br>पिता का नाम: विजय पाल<br>मकान संख्या : 150<br>आयु : 27 लिंग : पुरुष          | NHC2542983 |
| 514<br>नाम : मनोज कुमार<br>पिता का नाम: नरेश पाल<br>मकान संख्या : 151<br>आयु : 23 लिंग : पुरुष        | NHC2542934 | 515<br>नाम : दीपा<br>पति का नाम: राहुल कुमार राहुल कुमार<br>मकान संख्या : 155<br>आयु : 23 लिंग : महिला | NHC2545333 | 516<br>नाम : राहुल कुमार<br>पिता का नाम: राम सिंह<br>मकान संख्या : 155<br>आयु : 22 लिंग : पुरुष        | NHC2543452 |
| 517<br>नाम : कांती<br>पति का नाम: नरेश पाल<br>मकान संख्या : 156<br>आयु : 43 लिंग : महिला              | NHC2549681 | Q 518<br>नाम : शीला<br>पति का नाम: राहुल<br>मकान संख्या : 157<br>आयु : 30 लिंग : महिला                 | NHC2542918 | 519<br>नाम : अमन कुमार<br>पिता का नाम: उद्या साईन<br>मकान संख्या : 157<br>आयु : 23 लिंग : पुरुष        | NHC2542900 |
| 520<br>नाम : रोशनी<br>पति का नाम: उमेश कुमार<br>मकान संख्या : 163<br>आयु : 21 लिंग : महिला            | NHC2561470 | 521<br>नाम : रामस्नेही<br>पति का नाम: मुकेश सिंह<br>मकान संख्या : 181<br>आयु : 43 लिंग : महिला         | NHC0709477 | R 522<br>नाम : निर्देश कुमार<br>पिता का नाम: ऋषिपाल सिंह<br>मकान संख्या : 190<br>आयु : 26 लिंग : पुरुष | NHC2100436 |
| 523<br>नाम : राम बाबू<br>पिता का नाम: रक्षपाल सिंह<br>मकान संख्या : 193<br>आयु : 35 लिंग : पुरुष      | NHC0568758 | 524<br>नाम : पूजा देवी<br>पति का नाम: रामबाबू<br>मकान संख्या : 193<br>आयु : 28 लिंग : महिला            | NHC2100428 | 525<br>नाम : अनुज यादव<br>पिता का नाम: रक्षपाल सिंह<br>मकान संख्या : 193<br>आयु : 26 लिंग : पुरुष      | NHC2082139 |

|  |                              |   |                              |   |                              |
|--|------------------------------|---|------------------------------|---|------------------------------|
| 526<br>नाम : योगेश कुमार<br>पिता का नाम: विजेंद्र सिंह<br>मकान संख्या : 199<br>आयु : 62 लिंग : पुरुष | NHC2100006<br>फोटो उपलब्ध है | Q 527<br>नाम : श्यामा यादव<br>पति का नाम: योगेश कुमार<br>मकान संख्या : 199<br>आयु : 57 लिंग : महिला           | NHC2100014<br>फोटो उपलब्ध है | 528<br>नाम : ममता<br>पति का नाम: अरूण कुमार<br>मकान संख्या : 199<br>आयु : 38 लिंग : महिला             | NHC0568592<br>फोटो उपलब्ध है |
| 529<br>नाम : निशा यादव<br>पति का नाम: प्रदीप यादव<br>मकान संख्या : 203<br>आयु : 34 लिंग : महिला      | NHC0568840<br>फोटो उपलब्ध है | 530<br>नाम : प्रदीप कुमार यादव<br>पिता का नाम: वीरपाल सिंह यादव<br>मकान संख्या : 203<br>आयु : 34 लिंग : पुरुष | NHC0568832<br>फोटो उपलब्ध है | S 531<br>नाम : भूपेन्द्र यादव<br>पिता का नाम: राजपाल<br>मकान संख्या : 203<br>आयु : 27 लिंग : पुरुष    | NHC2082204<br>फोटो उपलब्ध है |
| 532<br>नाम : कुसुम वीर<br>पति का नाम: हरपाल सिंह<br>मकान संख्या : 206<br>आयु : 36 लिंग : महिला       | NHC0568923<br>फोटो उपलब्ध है | 533<br>नाम : खूबकरन यादव<br>पिता का नाम: जयपाल<br>मकान संख्या : 206<br>आयु : 26 लिंग : पुरुष                  | NHC2099922<br>फोटो उपलब्ध है | 534<br>नाम : धर्मेन्द्र यादव<br>पिता का नाम: नरायण सिंह<br>मकान संख्या : 211<br>आयु : 36 लिंग : पुरुष | NHC0568725<br>फोटो उपलब्ध है |
| 535<br>नाम : अनीता यादव<br>पति का नाम: धर्मेन्द्र यादव<br>मकान संख्या : 211<br>आयु : 34 लिंग : महिला | NHC0568733<br>फोटो उपलब्ध है | 536<br>नाम : थान सिंह<br>पिता का नाम: देशराज<br>मकान संख्या : 219<br>आयु : 34 लिंग : पुरुष                    | NHC0568741<br>फोटो उपलब्ध है | 537<br>नाम : पुष्पा देवी<br>पति का नाम: वीरेंद्र कुमार<br>मकान संख्या : 219<br>आयु : 27 लिंग : महिला  | NHC2065506<br>फोटो उपलब्ध है |
| 538<br>नाम : बन्नो<br>पति का नाम: वन्ने<br>मकान संख्या : 236<br>आयु : 69 लिंग : महिला                | NHC0568899<br>फोटो उपलब्ध है | 539<br>नाम : सितार जहाँ<br>पति का नाम: वजीर अहमद<br>मकान संख्या : 236<br>आयु : 50 लिंग : महिला                | NHC0674416<br>फोटो उपलब्ध है | 540<br>नाम : छोटी वेगम<br>पति का नाम: अमीर अहमद<br>मकान संख्या : 236<br>आयु : 39 लिंग : महिला         | NHC0568915<br>फोटो उपलब्ध है |
| 541<br>नाम : फातिमा<br>पति का नाम: निसार<br>मकान संख्या : 238<br>आयु : 46 लिंग : महिला               | GWN3475332<br>फोटो उपलब्ध है | 542<br>नाम : टिकु वर्मा<br>पिता का नाम: सुमैरी<br>मकान संख्या : 242<br>आयु : 26 लिंग : पुरुष                  | NHC2082154<br>फोटो उपलब्ध है | 543<br>नाम : सुनील कुमार<br>पिता का नाम: महेन्द्र सिंह<br>मकान संख्या : 263<br>आयु : 34 लिंग : पुरुष  | NHC0568824<br>फोटो उपलब्ध है |
| S 544<br>नाम : मिथलेश<br>पति का नाम: प्रेमपाल<br>मकान संख्या : 267<br>आयु : 41 लिंग : महिला          | NHC0568568<br>फोटो उपलब्ध है | S 545<br>नाम : किशन लाल<br>पिता का नाम: डालचन्द<br>मकान संख्या : 267<br>आयु : 37 लिंग : पुरुष                 | NHC0568576<br>फोटो उपलब्ध है | R 546<br>नाम : पन्ना लाल<br>पिता का नाम: डालचन्द<br>मकान संख्या : 267<br>आयु : 36 लिंग : पुरुष        | NHC0568584<br>फोटो उपलब्ध है |
| 547<br>नाम : प्रीती शर्मा<br>पति का नाम: हरिओम<br>मकान संख्या : 267<br>आयु : 30 लिंग : महिला         | NHC2082220<br>फोटो उपलब्ध है | 548<br>नाम : रेखा देवी<br>पति का नाम: सत्यपाल शर्मा<br>मकान संख्या : 267<br>आयु : 29 लिंग : महिला             | NHC2082212<br>फोटो उपलब्ध है | 549<br>नाम : गुडिया<br>पति का नाम: होरी लाल<br>मकान संख्या : 268<br>आयु : 38 लिंग : महिला             | NHC0568956<br>फोटो उपलब्ध है |
| 550<br>नाम : महीपाल<br>पिता का नाम: डालचन्द<br>मकान संख्या : 269<br>आयु : 56 लिंग : पुरुष            | NHC0568964<br>फोटो उपलब्ध है | 551<br>नाम : शरीफ अहमद<br>पिता का नाम: रशीद<br>मकान संख्या : 286<br>आयु : 38 लिंग : पुरुष                     | NHC0568857<br>फोटो उपलब्ध है | 552<br>नाम : लतीफ अहमद<br>पिता का नाम: रशीद<br>मकान संख्या : 286<br>आयु : 36 लिंग : पुरुष             | NHC0568865<br>फोटो उपलब्ध है |
| 553<br>नाम : नसीम<br>पति का नाम: लतीफ अहमद<br>मकान संख्या : 286<br>आयु : 34 लिंग : महिला             | NHC0568873<br>फोटो उपलब्ध है | 554<br>नाम : विष्णु<br>पिता का नाम: लोकमन<br>मकान संख्या : 298<br>आयु : 45 लिंग : पुरुष                       | GWN2407617<br>फोटो उपलब्ध है | 555<br>नाम : जागन<br>पिता का नाम: रामप्रसाद<br>मकान संख्या : 301<br>आयु : 57 लिंग : पुरुष             | NHC0598920<br>फोटो उपलब्ध है |

|   |                              |   |                              |  |                              |
|---|------------------------------|---|------------------------------|--|------------------------------|
| 556<br>नाम : सूरजपाल<br>पिता का नाम: रामप्रसाद<br>मकान संख्या : 301<br>आयु : 49 लिंग : पुरुष    | GWN1429935<br>फोटो उपलब्ध है | 557<br>नाम : सुखी<br>पति का नाम: सूरजपाल<br>मकान संख्या : 301<br>आयु : 45 लिंग : महिला              | GWN1429729<br>फोटो उपलब्ध है | 558<br>नाम : रामलली<br>पति का नाम: जागन<br>मकान संख्या : 301<br>आयु : 45 लिंग : महिला                  | GWN1429711<br>फोटो उपलब्ध है |
| 559<br>नाम : राजवती<br>पति का नाम: रामेश्वर दयाल<br>मकान संख्या : 301<br>आयु : 41 लिंग : महिला  | GWN2749240<br>फोटो उपलब्ध है | 560<br>नाम : रामेश्वर दयाल<br>पिता का नाम: राम प्रसाद<br>मकान संख्या : 301<br>आयु : 40 लिंग : पुरुष | GWN2487874<br>फोटो उपलब्ध है | 561<br>नाम : राम सिंह<br>पिता का नाम: जागन<br>मकान संख्या : 301<br>आयु : 35 लिंग : पुरुष               | NHC0674259<br>फोटो उपलब्ध है |
| 562<br>नाम : उदेश कुमार<br>पिता का नाम: जागनलाल<br>मकान संख्या : 301<br>आयु : 31 लिंग : पुरुष   | NHC1532373<br>फोटो उपलब्ध है | 563<br>नाम : रामशरी<br>पति का नाम: रामभरोसे<br>मकान संख्या : 302<br>आयु : 55 लिंग : महिला           | GWN1429505<br>फोटो उपलब्ध है | 564<br>नाम : सोमवती<br>पति का नाम: हरपाल<br>मकान संख्या : 302<br>आयु : 50 लिंग : महिला                 | NHC0674549<br>फोटो उपलब्ध है |
| 565<br>नाम : नरेश पाल<br>पिता का नाम: रामभू आरोसे<br>मकान संख्या : 302<br>आयु : 40 लिंग : पुरुष | NHC0216754<br>फोटो उपलब्ध है | 566<br>नाम : गीता<br>पति का नाम: नरेशपाल<br>मकान संख्या : 302<br>आयु : 38 लिंग : महिला              | NHC0216762<br>फोटो उपलब्ध है | 567<br>नाम : धरमेन्द्र कुमार<br>पिता का नाम: रामभू आरोसे<br>मकान संख्या : 302<br>आयु : 37 लिंग : पुरुष | NHC0216747<br>फोटो उपलब्ध है |
| 568<br>नाम : हरपाल<br>पिता का नाम: पीतम<br>मकान संख्या : 303<br>आयु : 52 लिंग : पुरुष           | GWN1835727<br>फोटो उपलब्ध है | 569<br>नाम : ऊष देवी<br>पति का नाम: हरपाल<br>मकान संख्या : 303<br>आयु : 50 लिंग : महिला             | NHC0674176<br>फोटो उपलब्ध है | 570<br>नाम : लालाराम<br>पिता का नाम: पीतम<br>मकान संख्या : 303<br>आयु : 49 लिंग : पुरुष                | GWN2109502<br>फोटो उपलब्ध है |
| 571<br>नाम : रानी<br>पति का नाम: लालाराम<br>मकान संख्या : 303<br>आयु : 45 लिंग : महिला          | NHC0484808<br>फोटो उपलब्ध है | 572<br>नाम : रामभवतार<br>पिता का नाम: पीतम<br>मकान संख्या : 303<br>आयु : 43 लिंग : पुरुष            | NHC0598912<br>फोटो उपलब्ध है | 573<br>नाम : सिन्दू<br>पिता का नाम: हरपाल<br>मकान संख्या : 303<br>आयु : 30 लिंग : पुरुष                | NHC2042547<br>फोटो उपलब्ध है |
| 574<br>नाम : रामस्वरूप<br>पिता का नाम: सेवाराम<br>मकान संख्या : 304<br>आयु : 61 लिंग : पुरुष    | NHC0462937<br>फोटो उपलब्ध है | 575<br>नाम : सुरेश<br>पिता का नाम: रामचंद<br>मकान संख्या : 305<br>आयु : 57 लिंग : पुरुष             | NHC1338391<br>फोटो उपलब्ध है | 576<br>नाम : राजवती<br>पति का नाम: सुरेश<br>मकान संख्या : 305<br>आयु : 54 लिंग : महिला                 | GWN3187341<br>फोटो उपलब्ध है |
| 577<br>नाम : भूरे<br>पिता का नाम: रामवावू<br>मकान संख्या : 305<br>आयु : 38 लिंग : पुरुष         | NHC0569103<br>फोटो उपलब्ध है | 578<br>नाम : रिंकी<br>पति का नाम: भूरे<br>मकान संख्या : 305<br>आयु : 36 लिंग : महिला                | NHC1048420<br>फोटो उपलब्ध है | 579<br>नाम : गौतम रस्तोगी<br>पिता का नाम: सुरेश रस्तोगी<br>मकान संख्या : 305<br>आयु : 33 लिंग : पुरुष  | NHC1048438<br>फोटो उपलब्ध है |
| S 580<br>नाम : बीरा<br>पति का नाम: डालचंद<br>मकान संख्या : 306<br>आयु : 65 लिंग : महिला         | NHC1338409<br>फोटो उपलब्ध है | 581<br>नाम : दीनानाथ<br>पिता का नाम: डालचंद<br>मकान संख्या : 306<br>आयु : 49 लिंग : पुरुष           | GWN1848050<br>फोटो उपलब्ध है | 582<br>नाम : चन्द्रकली<br>पति का नाम: दीनानाथ<br>मकान संख्या : 306<br>आयु : 47 लिंग : महिला            | NHC0835132<br>फोटो उपलब्ध है |
| 583<br>नाम : पोशाकी लाल<br>पिता का नाम: डालचन्द्र<br>मकान संख्या : 306<br>आयु : 41 लिंग : पुरुष | NHC1338417<br>फोटो उपलब्ध है | 584<br>नाम : रेवती देवी<br>पति का नाम: पोशाकी लाल<br>मकान संख्या : 306<br>आयु : 41 लिंग : महिला     | NHC1338425<br>फोटो उपलब्ध है | 585<br>नाम : अशोक<br>पिता का नाम: डालचन्द्र<br>मकान संख्या : 306<br>आयु : 36 लिंग : पुरुष              | NHC1134196<br>फोटो उपलब्ध है |

|   |                              |   |                              |   |                              |
|---|------------------------------|---|------------------------------|---|------------------------------|
| 586<br>नाम : कुसुमा<br>पति का नाम: मोहन लाल<br>मकान संख्या : 306<br>आयु : 32 लिंग : महिला         | NHC1743475<br>फोटो उपलब्ध है | 587<br>नाम : जय प्रकाश<br>पिता का नाम: दीना नाथ<br>मकान संख्या : 306<br>आयु : 23 लिंग : पुरुष     | NHC2670339<br>फोटो उपलब्ध है | 588<br>नाम : नेहा<br>पिता का नाम: दीना नाथ<br>मकान संख्या : 306<br>आयु : 22 लिंग : महिला        | NHC2670354<br>फोटो उपलब्ध है |
| 589<br>नाम : रामवावू<br>पिता का नाम: प्रसादी<br>मकान संख्या : 308<br>आयु : 75 लिंग : पुरुष        | NHC0674762<br>फोटो उपलब्ध है | 590<br>नाम : क्रष्णा देवी<br>पति का नाम: रामबाबू<br>मकान संख्या : 308<br>आयु : 54 लिंग : महिला    | GWN2108074<br>फोटो उपलब्ध है | 591<br>नाम : उर्मिला<br>पति का नाम: सुरेश<br>मकान संख्या : 308<br>आयु : 50 लिंग : महिला         | NHC1338433<br>फोटो उपलब्ध है |
| 592<br>नाम : दिनेश<br>पिता का नाम: रामवावू<br>मकान संख्या : 308<br>आयु : 45 लिंग : पुरुष          | NHC0674770<br>फोटो उपलब्ध है | 593<br>नाम : रामलली<br>पति का नाम: दिनेश<br>मकान संख्या : 308<br>आयु : 43 लिंग : महिला            | GWN3414067<br>फोटो उपलब्ध है | 594<br>नाम : सूखेलाल<br>पिता का नाम: रामवावू<br>मकान संख्या : 308<br>आयु : 40 लिंग : पुरुष      | NHC0674788<br>फोटो उपलब्ध है |
| 595<br>नाम : चन्द्रवती<br>पति का नाम: सुखे लाल<br>मकान संख्या : 308<br>आयु : 37 लिंग : महिला      | NHC0835413<br>फोटो उपलब्ध है | 596<br>नाम : नन्हे<br>पिता का नाम: राम वावू<br>मकान संख्या : 308<br>आयु : 36 लिंग : पुरुष         | NHC0569111<br>फोटो उपलब्ध है | 597<br>नाम : गुडडी<br>पति का नाम: नन्हे<br>मकान संख्या : 308<br>आयु : 34 लिंग : महिला           | NHC0569129<br>फोटो उपलब्ध है |
| Q 598<br>नाम : संजीव<br>पिता का नाम: सुरेश<br>मकान संख्या : 308<br>आयु : 34 लिंग : पुरुष          | NHC1532027<br>फोटो उपलब्ध है | 599<br>नाम : धर्मेन्द्र<br>पिता का नाम: रामवावू<br>मकान संख्या : 308<br>आयु : 30 लिंग : पुरुष     | NHC1532381<br>फोटो उपलब्ध है | 600<br>नाम : रामवती<br>पति का नाम: जोगराज<br>मकान संख्या : 309<br>आयु : 76 लिंग : महिला         | GWN2749299<br>फोटो उपलब्ध है |
| 601<br>नाम : प्रेमपाल<br>पिता का नाम: श्यामलाल<br>मकान संख्या : 309<br>आयु : 53 लिंग : पुरुष      | GWN2749265<br>फोटो उपलब्ध है | 602<br>नाम : धरवती<br>पति का नाम: प्रेमपाल<br>मकान संख्या : 309<br>आयु : 50 लिंग : महिला          | GWN2749323<br>फोटो उपलब्ध है | 603<br>नाम : सुरेश<br>पिता का नाम: जोगराज<br>मकान संख्या : 309<br>आयु : 39 लिंग : पुरुष         | NHC1338441<br>फोटो उपलब्ध है |
| 604<br>नाम : धर्मेन्द्र<br>पिता का नाम: जोगराज<br>मकान संख्या : 309<br>आयु : 31 लिंग : पुरुष      | NHC1134477<br>फोटो उपलब्ध है | 605<br>नाम : लीलावती<br>पति का नाम: राजपाल<br>मकान संख्या : 310<br>आयु : 46 लिंग : महिला          | GWN2487833<br>फोटो उपलब्ध है | 606<br>नाम : राज पाल<br>पिता का नाम: गप्पू<br>मकान संख्या : 310<br>आयु : 42 लिंग : पुरुष        | GWN2487783<br>फोटो उपलब्ध है |
| 607<br>नाम : परवेश<br>पिता का नाम: गप्पू<br>मकान संख्या : 310<br>आयु : 30 लिंग : पुरुष            | NHC1532043<br>फोटो उपलब्ध है | 608<br>नाम : प्रसादी<br>पिता का नाम: भन्तो<br>मकान संख्या : 311<br>आयु : 88 लिंग : पुरुष          | NHC1338458<br>फोटो उपलब्ध है | 609<br>नाम : बाबू<br>पिता का नाम: प्रसादी<br>मकान संख्या : 311<br>आयु : 53 लिंग : पुरुष         | GWN2403053<br>फोटो उपलब्ध है |
| 610<br>नाम : लाली<br>पति का नाम: बाबू<br>मकान संख्या : 311<br>आयु : 51 लिंग : महिला               | GWN2108090<br>फोटो उपलब्ध है | 611<br>नाम : सोहनलाल<br>पिता का नाम: परसादी<br>मकान संख्या : 311<br>आयु : 45 लिंग : पुरुष         | GWN2402675<br>फोटो उपलब्ध है | 612<br>नाम : माया देवी<br>पति का नाम: सोहनलाल<br>मकान संख्या : 311<br>आयु : 42 लिंग : महिला     | GWN2485530<br>फोटो उपलब्ध है |
| 613<br>नाम : टिकू कश्यप<br>पिता का नाम: पप्पू कश्यप<br>मकान संख्या : 311<br>आयु : 32 लिंग : पुरुष | NHC0835306<br>फोटो उपलब्ध है | Q 614<br>नाम : अर्जुन कुमार<br>पिता का नाम: सोहनलाल<br>मकान संख्या : 311<br>आयु : 31 लिंग : पुरुष | NHC1532399<br>फोटो उपलब्ध है | Q 615<br>नाम : त्रिवेनी<br>पति का नाम: टिकू कश्यप<br>मकान संख्या : 311<br>आयु : 29 लिंग : महिला | NHC2042646<br>फोटो उपलब्ध है |

|  |                              |   |                              |   |                              |
|--|------------------------------|---|------------------------------|---|------------------------------|
| 616<br>नाम : सुखलाल<br>पिता का नाम: छोटे लाल<br>मकान संख्या : 312<br>आयु : 53 लिंग : पुरुष           | NHC0675033<br>फोटो उपलब्ध है | 617<br>नाम : नन्हे<br>पिता का नाम: छोटे<br>मकान संख्या : 312<br>आयु : 51 लिंग : पुरुष           | GWN1973452<br>फोटो उपलब्ध है | 618<br>नाम : झल्लू<br>पिता का नाम: छोटे<br>मकान संख्या : 312<br>आयु : 49 लिंग : पुरुष         | GWN1973460<br>फोटो उपलब्ध है |
| 619<br>नाम : अमरवती<br>पति का नाम: झल्लू<br>मकान संख्या : 312<br>आयु : 47 लिंग : महिला               | GWN1973478<br>फोटो उपलब्ध है | 620<br>नाम : सुमिरी लाल<br>पिता का नाम: चेत राम<br>मकान संख्या : 313<br>आयु : 47 लिंग : पुरुष   | GWN2402550<br>फोटो उपलब्ध है | 621<br>नाम : राम श्री<br>पति का नाम: सुमिरी लाल<br>मकान संख्या : 313<br>आयु : 45 लिंग : महिला | NHC1338466<br>फोटो उपलब्ध है |
| 622<br>नाम : वैद राम<br>पिता का नाम: चेत राम<br>मकान संख्या : 313<br>आयु : 42 लिंग : पुरुष           | GWN2402568<br>फोटो उपलब्ध है | 623<br>नाम : ज्ञानवती<br>पति का नाम: वेदराम<br>मकान संख्या : 313<br>आयु : 40 लिंग : महिला       | NHC1338474<br>फोटो उपलब्ध है | 624<br>नाम : मुन्नालाल<br>पिता का नाम: रामसहाय<br>मकान संख्या : 314<br>आयु : 58 लिंग : पुरुष  | GWN1973510<br>फोटो उपलब्ध है |
| 625<br>नाम : कलावती<br>पति का नाम: मुन्नालाल<br>मकान संख्या : 314<br>आयु : 56 लिंग : महिला           | GWN2107944<br>फोटो उपलब्ध है | 626<br>नाम : माया<br>पति का नाम: फूल सिंह<br>मकान संख्या : 314<br>आयु : 39 लिंग : महिला         | NHC1532407<br>फोटो उपलब्ध है | 627<br>नाम : राजेश<br>पिता का नाम: मुन्ना लाल<br>मकान संख्या : 314<br>आयु : 34 लिंग : पुरुष   | NHC0569178<br>फोटो उपलब्ध है |
| 628<br>नाम : सूरजमुखी<br>पति का नाम: राजेश<br>मकान संख्या : 314<br>आयु : 32 लिंग : महिला             | NHC1532415<br>फोटो उपलब्ध है | 629<br>नाम : विनीता देवी<br>पिता का नाम: फूल सिंह<br>मकान संख्या : 314<br>आयु : 21 लिंग : महिला | NHC2675551<br>फोटो उपलब्ध है | 630<br>नाम : रमेश<br>पिता का नाम: पूरन<br>मकान संख्या : 315<br>आयु : 50 लिंग : पुरुष          | NHC1338490<br>फोटो उपलब्ध है |
| 631<br>नाम : सतेन्द्र कश्यप<br>पिता का नाम: रमेश कश्यप<br>मकान संख्या : 315<br>आयु : 30 लिंग : पुरुष | NHC1939958<br>फोटो उपलब्ध है | 632<br>नाम : महेन्द्र<br>पिता का नाम: रामस्वरूप<br>मकान संख्या : 316<br>आयु : 54 लिंग : पुरुष   | NHC0456756<br>फोटो उपलब्ध है | # 633<br>नाम : महक सिंह<br>पिता का नाम: इश्वरी<br>मकान संख्या : 316<br>आयु : 52 लिंग : पुरुष  | NHC0417824<br>फोटो उपलब्ध है |
| # 634<br>नाम : रामवती<br>पति का नाम: महक सिंह<br>मकान संख्या : 316<br>आयु : 47 लिंग : महिला          | GWN2749281<br>फोटो उपलब्ध है | 635<br>नाम : शिव देई<br>पति का नाम: भूप सिंह<br>मकान संख्या : 317<br>आयु : 69 लिंग : महिला      | NHC0569152<br>फोटो उपलब्ध है | 636<br>नाम : सेवाराम<br>पिता का नाम: सूखे<br>मकान संख्या : 317<br>आयु : 60 लिंग : पुरुष       | NHC0569210<br>फोटो उपलब्ध है |
| 637<br>नाम : सूरज मुखी<br>पति का नाम: सेवाराम<br>मकान संख्या : 317<br>आयु : 57 लिंग : महिला          | NHC0569228<br>फोटो उपलब्ध है | 638<br>नाम : लीलाधर<br>पिता का नाम: सूखे<br>मकान संख्या : 317<br>आयु : 53 लिंग : पुरुष          | GWN2107845<br>फोटो उपलब्ध है | 639<br>नाम : चंद्रवती<br>पति का नाम: लीलाधर<br>मकान संख्या : 317<br>आयु : 49 लिंग : महिला     | GWN2749273<br>फोटो उपलब्ध है |
| 640<br>नाम : गेदनलाल<br>पिता का नाम: भूप सिंह<br>मकान संख्या : 317<br>आयु : 44 लिंग : पुरुष          | GWN2485480<br>फोटो उपलब्ध है | 641<br>नाम : मनोक बती<br>पति का नाम: सूरज पाल<br>मकान संख्या : 317<br>आयु : 44 लिंग : महिला     | NHC0569160<br>फोटो उपलब्ध है | 642<br>नाम : सूरजपाल<br>पिता का नाम: भूप सिंह<br>मकान संख्या : 317<br>आयु : 42 लिंग : पुरुष   | GWN2485506<br>फोटो उपलब्ध है |
| 643<br>नाम : पूनम देवी<br>पति का नाम: गेदन लाल<br>मकान संख्या : 317<br>आयु : 41 लिंग : महिला         | NHC0569137<br>फोटो उपलब्ध है | 644<br>नाम : नेकपाल<br>पिता का नाम: पू सिंह<br>मकान संख्या : 317<br>आयु : 41 लिंग : पुरुष       | NHC1532068<br>फोटो उपलब्ध है | Q 645<br>नाम : रीना देवी<br>पति का नाम: नेमपाल<br>मकान संख्या : 317<br>आयु : 39 लिंग : महिला  | NHC0569145<br>फोटो उपलब्ध है |

|     |            |  |                |     |            |   |                |       |            |   |                |
|-----|------------|--|----------------|-----|------------|---|----------------|-------|------------|---|----------------|
| 646 | GWN2487882 | नाम : अनिल कुमार<br>पिता का नाम: सेवाराम<br>मकान संख्या : 317<br>आयु : 38 लिंग : पुरुष         | फोटो उपलब्ध है | 647 | NHC0569236 | नाम : सर्वेश<br>पति का नाम: अनिल कुमार<br>मकान संख्या : 317<br>आयु : 36 लिंग : महिला      | फोटो उपलब्ध है | 648   | NHC1532050 | नाम : संजीव<br>पिता का नाम: सेवाराम कश्यप<br>मकान संख्या : 317<br>आयु : 30 लिंग : पुरुष     | फोटो उपलब्ध है |
| 649 | NHC2717221 | नाम : राधा देवी<br>पिता का नाम: सेवाराम<br>मकान संख्या : 317<br>आयु : 28 लिंग : महिला          | फोटो उपलब्ध है | 650 | NHC2717437 | नाम : रंजीत कश्यप<br>पिता का नाम: सेवाराम<br>मकान संख्या : 317<br>आयु : 25 लिंग : पुरुष   | फोटो उपलब्ध है | 651   | NHC1338508 | नाम : लीलावती<br>पति का नाम: जोगराज<br>मकान संख्या : 318<br>आयु : 70 लिंग : महिला           | फोटो उपलब्ध है |
| 652 | GWN3475308 | नाम : सीताराम<br>पिता का नाम: जोगराज<br>मकान संख्या : 318<br>आयु : 52 लिंग : पुरुष             | फोटो उपलब्ध है | 653 | GWN2749349 | नाम : पुष्पा<br>पति का नाम: सीताराम<br>मकान संख्या : 318<br>आयु : 47 लिंग : महिला         | फोटो उपलब्ध है | 654   | NHC0835421 | नाम : वीरपाल<br>पिता का नाम: जोगराज<br>मकान संख्या : 318<br>आयु : 41 लिंग : पुरुष           | फोटो उपलब्ध है |
| 655 | NHC0835439 | नाम : रामरती<br>पति का नाम: वीरपाल<br>मकान संख्या : 318<br>आयु : 40 लिंग : महिला               | फोटो उपलब्ध है | 656 | NHC1134691 | नाम : जयपाल<br>पिता का नाम: जोगराज<br>मकान संख्या : 318<br>आयु : 39 लिंग : पुरुष          | फोटो उपलब्ध है | Q 657 | NHC1134709 | नाम : राजकुमारी<br>पति का नाम: जयपाल<br>मकान संख्या : 318<br>आयु : 37 लिंग : महिला          | फोटो उपलब्ध है |
| 658 | GWN1848076 | नाम : कान्ती देवी<br>पति का नाम: वीरेन्द्र पाल<br>मकान संख्या : 319<br>आयु : 49 लिंग : महिला   | फोटो उपलब्ध है | 659 | NHC2050706 | नाम : विजयपाल<br>पिता का नाम: वीरेन्द्र पाल<br>मकान संख्या : 319<br>आयु : 30 लिंग : पुरुष | फोटो उपलब्ध है | 660   | NHC1939891 | नाम : सुभाष<br>पिता का नाम: वीरेन्द्र<br>मकान संख्या : 319<br>आयु : 27 लिंग : पुरुष         | फोटो उपलब्ध है |
| 661 | NHC1939909 | नाम : सर्वेश कुमार<br>पिता का नाम: वीरेन्द्र पाल<br>मकान संख्या : 319<br>आयु : 27 लिंग : पुरुष | फोटो उपलब्ध है | 662 | GWN2402790 | नाम : कलावती<br>पति का नाम: चेतन्य प्रकाश<br>मकान संख्या : 320<br>आयु : 56 लिंग : महिला   | फोटो उपलब्ध है | 663   | NHC0674184 | नाम : सुभाष शर्मा<br>पिता का नाम: जमुनाप्रसाद<br>मकान संख्या : 320<br>आयु : 47 लिंग : पुरुष | फोटो उपलब्ध है |
| 664 | NHC0674192 | नाम : मीरा देवी<br>पति का नाम: सुभाष शर्मा<br>मकान संख्या : 320<br>आयु : 43 लिंग : महिला       | फोटो उपलब्ध है | 665 | GWN2310456 | नाम : हुलासी<br>पिता का नाम: डोरी<br>मकान संख्या : 323<br>आयु : 68 लिंग : पुरुष           | फोटो उपलब्ध है | 666   | GWN3303658 | नाम : बुद्धी<br>पिता का नाम: डोरी<br>मकान संख्या : 323<br>आयु : 66 लिंग : पुरुष             | फोटो उपलब्ध है |
| 667 | NHC0417832 | नाम : प्रेमवती<br>पति का नाम: बुद्धी<br>मकान संख्या : 323<br>आयु : 64 लिंग : महिला             | फोटो उपलब्ध है | 668 | NHC1338516 | नाम : शान्ती<br>पति का नाम: हुलासी<br>मकान संख्या : 323<br>आयु : 63 लिंग : महिला          | फोटो उपलब्ध है | 669   | GWN2403095 | नाम : धर्मपाल<br>पिता का नाम: बुद्धी<br>मकान संख्या : 323<br>आयु : 45 लिंग : पुरुष          | फोटो उपलब्ध है |
| 670 | NHC1338524 | नाम : नन्ही<br>पति का नाम: धर्मपाल<br>मकान संख्या : 323<br>आयु : 43 लिंग : महिला               | फोटो उपलब्ध है | 671 | GWN2403103 | नाम : गोबरधन<br>पिता का नाम: बुन्धी<br>मकान संख्या : 323<br>आयु : 43 लिंग : पुरुष         | फोटो उपलब्ध है | 672   | GWN2402709 | नाम : परशु राम<br>पिता का नाम: हुलासी राम<br>मकान संख्या : 323<br>आयु : 38 लिंग : पुरुष     | फोटो उपलब्ध है |
| 673 | NHC1134444 | नाम : राजमाला<br>पति का नाम: गोवर्धन<br>मकान संख्या : 323<br>आयु : 38 लिंग : महिला             | फोटो उपलब्ध है | 674 | NHC0835140 | नाम : आशावती<br>पति का नाम: परशुराम<br>मकान संख्या : 323<br>आयु : 37 लिंग : महिला         | फोटो उपलब्ध है | 675   | NHC0747626 | नाम : यादराम<br>पिता का नाम: बुद्धी<br>मकान संख्या : 323<br>आयु : 36 लिंग : पुरुष           | फोटो उपलब्ध है |

|     |            |  |                |       |            |  |                |     |            |  |                |
|-----|------------|--|----------------|-------|------------|--|----------------|-----|------------|--|----------------|
| 676 | NHC0747618 | नाम : ममता<br>पति का नाम: यादराम<br>मकान संख्या : 323<br>आयु : 34 लिंग : महिला                     | फोटो उपलब्ध है | 677   | NHC2656080 | नाम : सरिता देवी<br>पति का नाम: नन्हे लाल<br>मकान संख्या : 323<br>आयु : 26 लिंग : महिला          | फोटो उपलब्ध है | 678 | GWN2730646 | नाम : नौबत<br>पिता का नाम: दिलसुख<br>मकान संख्या : 324<br>आयु : 68 लिंग : पुरुष                      | फोटो उपलब्ध है |
| 679 | GWN2485449 | नाम : डालचन्द्र<br>पिता का नाम: नौबत<br>मकान संख्या : 324<br>आयु : 42 लिंग : पुरुष                 | फोटो उपलब्ध है | 680   | NHC0835157 | नाम : अनार कली<br>पति का नाम: डालचन्द्र<br>मकान संख्या : 324<br>आयु : 40 लिंग : महिला            | फोटो उपलब्ध है | 681 | NHC0746545 | नाम : मुकेश कुमार वर्मा<br>पिता का नाम: नौबत राम वर्मा<br>मकान संख्या : 324<br>आयु : 33 लिंग : पुरुष | फोटो उपलब्ध है |
| 682 | NHC0834986 | नाम : शकुन्तला<br>पति का नाम: मुकेश कुमार वर्मा<br>मकान संख्या : 324<br>आयु : 33 लिंग : महिला      | फोटो उपलब्ध है | 683   | NHC2812857 | नाम : गोविंद<br>पिता का नाम: डाल चंद<br>मकान संख्या : 324<br>आयु : 20 लिंग : पुरुष               | फोटो उपलब्ध है | 684 | GWN1973916 | नाम : सुरेन्द्र पाल सिंह<br>पिता का नाम: मुन्नालाल<br>मकान संख्या : 325<br>आयु : 56 लिंग : पुरुष     | फोटो उपलब्ध है |
| 685 | NHC0462960 | नाम : रूपदेई<br>पति का नाम: सुरेन्द्रपाल सिंह<br>मकान संख्या : 325<br>आयु : 56 लिंग : महिला        | फोटो उपलब्ध है | 686   | GWN1973908 | नाम : विलासो देवी<br>पति का नाम: मुन्ना लाल<br>मकान संख्या : 325<br>आयु : 55 लिंग : महिला        | फोटो उपलब्ध है | 687 | GWN1974005 | नाम : सूरजपाल सिंह<br>पिता का नाम: मुन्ना लाल<br>मकान संख्या : 325<br>आयु : 49 लिंग : पुरुष          | फोटो उपलब्ध है |
| 688 | GWN1973890 | नाम : दुलारी<br>पति का नाम: सूरजपाल सिंह<br>मकान संख्या : 325<br>आयु : 44 लिंग : महिला             | फोटो उपलब्ध है | 689   | GWN1848332 | नाम : राजू<br>पिता का नाम: सुरेन्द्रपाल सिंह<br>मकान संख्या : 325<br>आयु : 38 लिंग : पुरुष       | फोटो उपलब्ध है | 690 | NHC1134402 | नाम : सावित्री देवी<br>पति का नाम: राजू<br>मकान संख्या : 325<br>आयु : 37 लिंग : महिला                | फोटो उपलब्ध है |
| 691 | NHC1134501 | नाम : गुड्डू वर्मा<br>पिता का नाम: सुरेन्द्रपाल सिंह<br>मकान संख्या : 325<br>आयु : 32 लिंग : पुरुष | फोटो उपलब्ध है | 692   | NHC1134428 | नाम : नीरज कुमार<br>पिता का नाम: सुरेन्द्रपाल सिंह<br>मकान संख्या : 325<br>आयु : 31 लिंग : पुरुष | फोटो उपलब्ध है | 693 | NHC1134527 | नाम : किशनपाल वर्मा<br>पिता का नाम: सूरजपाल सिंह<br>मकान संख्या : 325<br>आयु : 31 लिंग : पुरुष       | फोटो उपलब्ध है |
| 694 | GWN1973940 | नाम : महेन्द्र पाल<br>पिता का नाम: शंकर लाल<br>मकान संख्या : 326<br>आयु : 48 लिंग : पुरुष          | फोटो उपलब्ध है | 695   | NHC1338532 | नाम : सोम वती<br>पति का नाम: महेन्द्र पाल<br>मकान संख्या : 326<br>आयु : 46 लिंग : महिला          | फोटो उपलब्ध है | 696 | GWN1973957 | नाम : प्रेमपाल<br>पिता का नाम: शंकर लाल<br>मकान संख्या : 326<br>आयु : 46 लिंग : पुरुष                | फोटो उपलब्ध है |
| 697 | GWN2402741 | नाम : श्री पाल<br>पिता का नाम: मेवारांम<br>मकान संख्या : 327<br>आयु : 50 लिंग : पुरुष              | फोटो उपलब्ध है | 698   | GWN2402956 | नाम : पानदेई<br>पति का नाम: श्री पाल<br>मकान संख्या : 327<br>आयु : 45 लिंग : महिला               | फोटो उपलब्ध है | 699 | GWN2402733 | नाम : बाबू राम<br>पिता का नाम: मेवा राम<br>मकान संख्या : 327<br>आयु : 43 लिंग : पुरुष                | फोटो उपलब्ध है |
| 700 | NHC0216796 | नाम : रीतादेवी<br>पति का नाम: बाबूराम<br>मकान संख्या : 327<br>आयु : 39 लिंग : महिला                | फोटो उपलब्ध है | 701   | NHC0216770 | नाम : महेश पाल वर्मा<br>पिता का नाम: मेवारांम<br>मकान संख्या : 327<br>आयु : 36 लिंग : पुरुष      | फोटो उपलब्ध है | 702 | NHC0216788 | नाम : परशुराम<br>पिता का नाम: मेवारांम<br>मकान संख्या : 327<br>आयु : 35 लिंग : पुरुष                 | फोटो उपलब्ध है |
| 703 | NHC0674242 | नाम : आधूरी<br>पति का नाम: महेशपाल वर्मा<br>मकान संख्या : 327<br>आयु : 34 लिंग : महिला             | फोटो उपलब्ध है | Q 704 | NHC2549947 | नाम : काजल<br>पति का नाम: अतलेश<br>मकान संख्या : 327<br>आयु : 24 लिंग : महिला                    | फोटो उपलब्ध है | 705 | GWN1974013 | नाम : ज्ञान वती<br>पति का नाम: कुमरसेन<br>मकान संख्या : 328<br>आयु : 48 लिंग : महिला                 | फोटो उपलब्ध है |

|   |                              |  |                              |  |                              |
|---|------------------------------|--|------------------------------|--|------------------------------|
| 706<br>नाम : कुमारसेन<br>पिता का नाम: मुन्नालाल<br>मकान संख्या : 328<br>आयु : 43 लिंग : पुरुष           | GWN2488286<br>फोटो उपलब्ध है | 707<br>नाम : सुखलाल<br>पिता का नाम: मुन्नालाल<br>मकान संख्या : 329<br>आयु : 64 लिंग : पुरुष    | GWN2730703<br>फोटो उपलब्ध है | 708<br>नाम : चंदवती<br>पिता का नाम: सुखलाल<br>मकान संख्या : 329<br>आयु : 55 लिंग : महिला         | GWN1973965<br>फोटो उपलब्ध है |
| 709<br>नाम : गंगादेइर्<br>पति का नाम: चंद्रपाल<br>मकान संख्या : 329<br>आयु : 53 लिंग : महिला            | GWN1973981<br>फोटो उपलब्ध है | 710<br>नाम : उदयवीर सिंह<br>पिता का नाम: सुख लाल<br>मकान संख्या : 329<br>आयु : 39 लिंग : पुरुष | NHC1338540<br>फोटो उपलब्ध है | 711<br>नाम : सुमन देवी<br>पति का नाम: उदयवीर सिंह<br>मकान संख्या : 329<br>आयु : 37 लिंग : महिला  | NHC0746438<br>फोटो उपलब्ध है |
| 712<br>नाम : लाल कराम<br>पिता का नाम: केसरी<br>मकान संख्या : 330<br>आयु : 69 लिंग : पुरुष               | GWN1973999<br>फोटो उपलब्ध है | 713<br>नाम : हरप्यारी<br>पिता का नाम: लालकराम<br>मकान संख्या : 330<br>आयु : 48 लिंग : पुरुष    | GWN2488294<br>फोटो उपलब्ध है | 714<br>नाम : हर दयाल<br>पिता का नाम: लालक राम<br>मकान संख्या : 330<br>आयु : 47 लिंग : पुरुष      | GWN2402980<br>फोटो उपलब्ध है |
| 715<br>नाम : मालदेइर्<br>पति का नाम: भजनलाल<br>मकान संख्या : 330<br>आयु : 45 लिंग : महिला               | GWN2485431<br>फोटो उपलब्ध है | 716<br>नाम : विद्या देवी<br>पति का नाम: हरदयाल<br>मकान संख्या : 330<br>आयु : 44 लिंग : महिला   | GWN2488302<br>फोटो उपलब्ध है | 717<br>नाम : पुष्पा देवी<br>पति का नाम: इन्द्र पाल<br>मकान संख्या : 330<br>आयु : 43 लिंग : महिला | NHC1338557<br>फोटो उपलब्ध है |
| 718<br>नाम : इन्द्र पाल<br>पिता का नाम: लालक राम<br>मकान संख्या : 330<br>आयु : 42 लिंग : पुरुष          | GWN2402683<br>फोटो उपलब्ध है | 719<br>नाम : सुन्दर लाल<br>पिता का नाम: लालक राम<br>मकान संख्या : 330<br>आयु : 41 लिंग : पुरुष | GWN2485456<br>फोटो उपलब्ध है | 720<br>नाम : चमेली देवी<br>पति का नाम: सुन्दर लाल<br>मकान संख्या : 330<br>आयु : 38 लिंग : महिला  | GWN2402766<br>फोटो उपलब्ध है |
| 721<br>नाम : वेदप्रकाश वर्मा<br>पिता का नाम: भजनलाल वर्मा<br>मकान संख्या : 330<br>आयु : 31 लिंग : पुरुष | NHC1532480<br>फोटो उपलब्ध है | 722<br>नाम : सचिन<br>पिता का नाम: सुंदर लाल<br>मकान संख्या : 330<br>आयु : 22 लिंग : पुरुष      | NHC2601672<br>फोटो उपलब्ध है | 723<br>नाम : संजू वर्मा<br>पिता का नाम: इंद्रपाल<br>मकान संख्या : 330<br>आयु : 20 लिंग : महिला   | NHC2670941<br>फोटो उपलब्ध है |
| 724<br>नाम : खुशबू<br>पिता का नाम: हर दयाल<br>मकान संख्या : 330<br>आयु : 20 लिंग : महिला                | NHC2818300<br>फोटो उपलब्ध है | 725<br>नाम : शकीला<br>पति का नाम: भूरे<br>मकान संख्या : 331<br>आयु : 59 लिंग : महिला           | GWN3187523<br>फोटो उपलब्ध है | 726<br>नाम : शकील अहमद<br>पिता का नाम: भूरे<br>मकान संख्या : 331<br>आयु : 34 लिंग : पुरुष        | NHC0569061<br>फोटो उपलब्ध है |
| 727<br>नाम : भूरी<br>पति का नाम: शकील अहमद<br>मकान संख्या : 331<br>आयु : 31 लिंग : महिला                | NHC1532084<br>फोटो उपलब्ध है | 728<br>नाम : ववलू<br>पिता का नाम: भूरे<br>मकान संख्या : 331<br>आयु : 30 लिंग : पुरुष           | NHC1532092<br>फोटो उपलब्ध है | 729<br>नाम : आमीन<br>पिता का नाम: भूरे<br>मकान संख्या : 331<br>आयु : 20 लिंग : पुरुष             | NHC2793230<br>फोटो उपलब्ध है |
| 730<br>नाम : इदरीसन<br>पति का नाम: कल्लू<br>मकान संख्या : 332<br>आयु : 64 लिंग : महिला                  | GWN3475365<br>फोटो उपलब्ध है | 731<br>नाम : इरशाद<br>पिता का नाम: कल्लू<br>मकान संख्या : 332<br>आयु : 36 लिंग : पुरुष         | NHC0569038<br>फोटो उपलब्ध है | 732<br>नाम : शमशाद<br>पिता का नाम: कल्लू<br>मकान संख्या : 332<br>आयु : 34 लिंग : पुरुष           | NHC0569053<br>फोटो उपलब्ध है |
| 733<br>नाम : नाजरीन<br>पति का नाम: इरशाद<br>मकान संख्या : 332<br>आयु : 34 लिंग : महिला                  | NHC0569046<br>फोटो उपलब्ध है | 734<br>नाम : पप्यू<br>पिता का नाम: कल्लू<br>मकान संख्या : 332<br>आयु : 30 लिंग : पुरुष         | NHC1532100<br>फोटो उपलब्ध है | 735<br>नाम : आसमीन<br>पति का नाम: इरफान<br>मकान संख्या : 332<br>आयु : 24 लिंग : महिला            | NHC2851764<br>फोटो उपलब्ध है |

|   |                              |  |                              |  |                              |
|---|------------------------------|--|------------------------------|--|------------------------------|
| 736<br>नाम : केतकी<br>पति का नाम: जागनलाल<br>मकान संख्या : 333<br>आयु: 74 लिंग : महिला                | NHC0417857<br>फोटो उपलब्ध है | 737<br>नाम : खिल्लो<br>पति का नाम: तोताराम<br>मकान संख्या : 333<br>आयु: 57 लिंग : महिला              | GWN1863851<br>फोटो उपलब्ध है | 738<br>नाम : नन्हेलाल<br>पिता का नाम: तोताराम<br>मकान संख्या : 333<br>आयु: 45 लिंग : पुरुष               | NHC0707984<br>फोटो उपलब्ध है |
| 739<br>नाम : ओम कार<br>पिता का नाम: बिहारी<br>मकान संख्या : 334<br>आयु: 59 लिंग : पुरुष               | GWN2108785<br>फोटो उपलब्ध है | 740<br>नाम : खुबकरन लाल<br>पिता का नाम: लोचनलाल<br>मकान संख्या : 334<br>आयु: 57 लिंग : पुरुष         | NHC0484824<br>फोटो उपलब्ध है | 741<br>नाम : सुशीला देवी<br>पति का नाम: खूबकरन<br>मकान संख्या : 334<br>आयु: 53 लिंग : महिला              | NHC1338565<br>फोटो उपलब्ध है |
| 742<br>नाम : राजेशवरी<br>पति का नाम: जयप्रकाश<br>मकान संख्या : 334<br>आयु: 43 लिंग : महिला            | GWN1891985<br>फोटो उपलब्ध है | 743<br>नाम : प्रेमादेवी<br>पति का नाम: बलदाऊ<br>मकान संख्या : 334<br>आयु: 43 लिंग : महिला            | NHC0417881<br>फोटो उपलब्ध है | 744<br>नाम : कुलदीप कुमार वर्मा<br>पिता का नाम: खुब करन लाल<br>मकान संख्या : 334<br>आयु: 42 लिंग : पुरुष | GWN2205664<br>फोटो उपलब्ध है |
| 745<br>नाम : ज्ञान वती<br>पति का नाम: कुलदीप कुमार वर्मा<br>मकान संख्या : 334<br>आयु: 41 लिंग : महिला | NHC0456780<br>फोटो उपलब्ध है | 746<br>नाम : भारत वर्मा<br>पिता का नाम: खूबकरनलाल वर्मा<br>मकान संख्या : 334<br>आयु: 41 लिंग : पुरुष | GWN2206514<br>फोटो उपलब्ध है | 747<br>नाम : रामा देवी<br>पति का नाम: भारतवर्मा<br>मकान संख्या : 334<br>आयु: 41 लिंग : महिला             | NHC0835363<br>फोटो उपलब्ध है |
| 748<br>नाम : श्रीपाल सिंह<br>पिता का नाम: रामभरोसे लाल<br>मकान संख्या : 334<br>आयु: 37 लिंग : पुरुष   | NHC0835447<br>फोटो उपलब्ध है | 749<br>नाम : अनीता देवी<br>पति का नाम: श्रीपाल सिंह<br>मकान संख्या : 335<br>आयु: 32 लिंग : महिला     | NHC0835454<br>फोटो उपलब्ध है | 750<br>नाम : अन्ता<br>पति का नाम: सददन<br>मकान संख्या : 338<br>आयु: 74 लिंग : महिला                      | GWN2402915<br>फोटो उपलब्ध है |
| 751<br>नाम : सलीम<br>पिता का नाम: सददन<br>मकान संख्या : 338<br>आयु: 46 लिंग : पुरुष                   | NHC1338581<br>फोटो उपलब्ध है | 752<br>नाम : परवीन<br>पति का नाम: सलीम<br>मकान संख्या : 338<br>आयु: 45 लिंग : महिला                  | GWN2402949<br>फोटो उपलब्ध है | 753<br>नाम : बाबू<br>पिता का नाम: सददन<br>मकान संख्या : 338<br>आयु: 34 लिंग : पुरुष                      | NHC1743483<br>फोटो उपलब्ध है |
| 754<br>नाम : गुड्डू वक्श<br>पिता का नाम: सददन<br>मकान संख्या : 338<br>आयु: 31 लिंग : पुरुष            | NHC1532431<br>फोटो उपलब्ध है | 755<br>नाम : रेशम देवी<br>पति का नाम: दिवाली<br>मकान संख्या : 340<br>आयु: 71 लिंग : महिला            | NHC1338599<br>फोटो उपलब्ध है | 756<br>नाम : कल्लू<br>पिता का नाम: दिवाली<br>मकान संख्या : 340<br>आयु: 68 लिंग : पुरुष                   | GWN3475357<br>फोटो उपलब्ध है |
| 757<br>नाम : पुना<br>पति का नाम: कल्लू<br>मकान संख्या : 340<br>आयु: 65 लिंग : महिला                   | GWN3475415<br>फोटो उपलब्ध है | 758<br>नाम : रामस्वरूप<br>माता का नाम: कल्लू<br>मकान संख्या : 340<br>आयु: 44 लिंग : पुरुष            | NHC1338607<br>फोटो उपलब्ध है | 759<br>नाम : रूपवती<br>पति का नाम: पन्नाराल<br>मकान संख्या : 340<br>आयु: 43 लिंग : महिला                 | GWN3475340<br>फोटो उपलब्ध है |
| 760<br>नाम : उर्मिला देवी<br>पति का नाम: रामस्वरूप<br>मकान संख्या : 340<br>आयु: 42 लिंग : महिला       | NHC1338615<br>फोटो उपलब्ध है | 761<br>नाम : इन्द्रपाल<br>पिता का नाम: कल्याण सिंह राम<br>मकान संख्या : 340<br>आयु: 37 लिंग : पुरुष  | NHC1043611<br>फोटो उपलब्ध है | 762<br>नाम : उर्मिला देवी<br>पति का नाम: इन्द्रपाल<br>मकान संख्या : 340<br>आयु: 35 लिंग : महिला          | NHC1043629<br>फोटो उपलब्ध है |
| 763<br>नाम : राम सिंह<br>पिता का नाम: भुप सिंह<br>मकान संख्या : 353<br>आयु: 70 लिंग : पुरुष           | GWN2488039<br>फोटो उपलब्ध है | 764<br>नाम : रेखा<br>पति का नाम: छोटकन<br>मकान संख्या : 353<br>आयु: 64 लिंग : महिला                  | GWN2488054<br>फोटो उपलब्ध है | 765<br>नाम : विनेश<br>पिता का नाम: बाबूराम<br>मकान संख्या : 353<br>आयु: 55 लिंग : पुरुष                  | NHC1338623<br>फोटो उपलब्ध है |

|   |                |   |                |   |                |
|---|----------------|---|----------------|---|----------------|
| 766   | GWN2402774     | 767   | NHC0568774     | 768   | NHC1134378     |
| नाम : जशोदा<br>पति का नाम: मूलचन्द्र<br>मकान संख्या : 353<br>आयु : 55 लिंग : महिला                                    | फोटो उपलब्ध है | नाम : प्रेमदास<br>पिता का नाम: वैनीराम<br>मकान संख्या : 353<br>आयु : 46 लिंग : पुरुष              | फोटो उपलब्ध है | नाम : धनपती<br>पति का नाम: प्रेमदास<br>मकान संख्या : 353<br>आयु : 41 लिंग : महिला           | फोटो उपलब्ध है |
| 769   | NHC0568782     | 770   | NHC0568766     | 771   | NHC2656122     |
| नाम : तिलक चन्द्र<br>पिता का नाम: वेद प्रकाश<br>मकान संख्या : 379<br>आयु : 36 लिंग : पुरुष                            | फोटो उपलब्ध है | नाम : वीरेन्द्र पाल वर्मा<br>पिता का नाम: मूलचन्द्र<br>मकान संख्या : 353<br>आयु : 34 लिंग : पुरुष | फोटो उपलब्ध है | नाम : आकाश वर्मा<br>पिता का नाम: मूलचंद्र<br>मकान संख्या : 353<br>आयु : 21 लिंग : पुरुष     | फोटो उपलब्ध है |
| 772   | NHC0046532     | 773   | NHC0674218     | 774   | NHC1338631     |
| नाम : खजानो देवी<br>पति का नाम: होरी लाल<br>मकान संख्या : 379<br>आयु : 41 लिंग : महिला                                | फोटो उपलब्ध है | नाम : कंचन देवी<br>पति का नाम: सुनील<br>मकान संख्या : 394<br>आयु : 40 लिंग : महिला                | फोटो उपलब्ध है | नाम : प्रेमवती<br>पिता का नाम: किशनलाल<br>मकान संख्या : 490<br>आयु : 68 लिंग : पुरुष        | फोटो उपलब्ध है |
| 775   | GWN2403038     | 776   | NHC1338649     | 777   | GWN2488112     |
| नाम : वेदप्रकाश<br>पिता का नाम: किशनलाल<br>मकान संख्या : 490<br>आयु : 42 लिंग : पुरुष                                 | फोटो उपलब्ध है | नाम : विद्यावती<br>पति का नाम: वेद प्रकाश<br>मकान संख्या : 490<br>आयु : 38 लिंग : महिला           | फोटो उपलब्ध है | नाम : केवल राम<br>पिता का नाम: किशन लाल<br>मकान संख्या : 490<br>आयु : 37 लिंग : पुरुष       | फोटो उपलब्ध है |
| 778   | GWN2488187     | 779   | NHC0216804     | 780   | GWN2487932     |
| नाम : राज पाल<br>पिता का नाम: छदम्मी लाल<br>मकान संख्या : 607<br>आयु : 38 लिंग : पुरुष                                | फोटो उपलब्ध है | नाम : ऊष् । देवी<br>पति का नाम: राजपाल<br>मकान संख्या : 607<br>आयु : 35 लिंग : महिला              | फोटो उपलब्ध है | नाम : मानती देवी<br>पति का नाम: त्रिलाकी सिंह<br>मकान संख्या : 879<br>आयु : 40 लिंग : महिला | फोटो उपलब्ध है |
| 781   | NHC1338656     | 782   | NHC1134238     | 783   | NHC2599272     |
| नाम : योगेश कुमार<br>पिता का नाम: हरीराम<br>मकान संख्या : 879<br>आयु : 37 लिंग : पुरुष                                | फोटो उपलब्ध है | नाम : मिथलेश<br>पति का नाम: योगेश कुमार<br>मकान संख्या : 879<br>आयु : 32 लिंग : महिला             | फोटो उपलब्ध है | नाम : धर्मेन्द्र<br>पिता का नाम: त्रिलोक सिंह<br>मकान संख्या : 879<br>आयु : 23 लिंग : पुरुष | फोटो उपलब्ध है |
| 784   | NHC2871077     |   |                |   |                |
| नाम : आदित्य आदित्य<br>पिता का नाम: राजेश कुमार राजेश कुमार<br>मकान संख्या : बसेरा सिकंदरपुर<br>आयु : 19 लिंग : पुरुष | फोटो उपलब्ध है |   |                |   |                |

|     |   |            |  |                |     |   |            |   |                |     |   |            |   |                |
|-----|---|------------|--|----------------|-----|---|------------|---|----------------|-----|---|------------|---|----------------|
| 785 | 1 | NHC2880243 | नाम : आशा<br>पिता का नाम: धर्म पाल<br>मकान संख्या : 159<br>आयु : 25 लिंग : महिला           | फोटो उपलब्ध है | 786 | 1 | NHC2881696 | नाम : शोभित कुमार<br>पिता का नाम: मीह लाल<br>मकान संख्या : 159<br>आयु : 18 लिंग : पुरुष   | फोटो उपलब्ध है | 787 | 2 | NHC2884104 | नाम : शिशु पाल<br>पिता का नाम: महक सिंह<br>मकान संख्या : 316<br>आयु : 20 लिंग : पुरुष         | फोटो उपलब्ध है |
| 788 | 2 | NHC2884161 | नाम : तिलक सिंह<br>पिता का नाम: होरी लाल<br>मकान संख्या : 149<br>आयु : 20 लिंग : पुरुष     | फोटो उपलब्ध है | 789 | 2 | NHC2886869 | नाम : सोनू<br>पिता का नाम: महक सिंह<br>मकान संख्या : 316<br>आयु : 21 लिंग : पुरुष         | फोटो उपलब्ध है | 790 | 2 | NHC2886901 | नाम : अमित वर्मा<br>पिता का नाम: बाल्दाऊ<br>मकान संख्या : 334<br>आयु : 21 लिंग : पुरुष        | फोटो उपलब्ध है |
| 791 | 2 | NHC2886935 | नाम : मनीषा ka<br>पिता का नाम: महक सिंह<br>मकान संख्या : 316<br>आयु : 20 लिंग : महिला      | फोटो उपलब्ध है | 792 | 2 | NHC2889368 | नाम : शिशु पाल<br>पिता का नाम: राधे लाल<br>मकान संख्या : 157<br>आयु : 29 लिंग : पुरुष     | फोटो उपलब्ध है | 793 | 2 | NHC2889491 | नाम : राजू<br>पिता का नाम: विजय पाल<br>मकान संख्या : 150<br>आयु : 24 लिंग : पुरुष             | फोटो उपलब्ध है |
| 794 | 2 | NHC2889525 | नाम : मुनेश कुमार<br>पिता का नाम: राम स्वरूप<br>मकान संख्या : 156<br>आयु : 29 लिंग : पुरुष | फोटो उपलब्ध है | 795 | 2 | NHC2891372 | नाम : सरिता<br>पिता का नाम: चंद्रेश कुमार<br>मकान संख्या : 126<br>आयु : 18 लिंग : महिला   | फोटो उपलब्ध है | 796 | 2 | NHC2891380 | नाम : अमित<br>पिता का नाम: चंद्रेश कुमार<br>मकान संख्या : 126<br>आयु : 19 लिंग : पुरुष        | फोटो उपलब्ध है |
| 797 | 2 | NHC2891422 | नाम : शिवानी<br>पिता का नाम: चंद्रेश<br>मकान संख्या : 126<br>आयु : 24 लिंग : महिला         | फोटो उपलब्ध है | 798 | 2 | NHC2894186 | नाम : लोकाेश वर्मा<br>पिता का नाम: श्रीपाल<br>मकान संख्या : 327<br>आयु : 18 लिंग : महिला  | फोटो उपलब्ध है | 799 | 2 | NHC2896512 | नाम : अंशु रानी<br>पिता का नाम: भर्स्त स्वरूप<br>मकान संख्या : 126<br>आयु : 22 लिंग : महिला   | फोटो उपलब्ध है |
| 800 | 2 | NHC2896520 | नाम : नेहा<br>पिता का नाम: चंद्रेश<br>मकान संख्या : 126<br>आयु : 22 लिंग : महिला           | फोटो उपलब्ध है | 801 | 2 | NHC2898278 | नाम : नेहा देवी<br>पिता का नाम: आराम सिंह<br>मकान संख्या : 140<br>आयु : 19 लिंग : महिला   | फोटो उपलब्ध है | 802 | 2 | NHC2898336 | नाम : निशा<br>पिता का नाम: धर्मपाल<br>मकान संख्या : 159<br>आयु : 22 लिंग : महिला              | फोटो उपलब्ध है |
| 803 | 2 | NHC2899607 | नाम : राहुल सागर<br>पिता का नाम: नरेश पाल<br>मकान संख्या : 157<br>आयु : 26 लिंग : पुरुष    | फोटो उपलब्ध है | 804 | 2 | NHC2899615 | नाम : राहुल यादव<br>पिता का नाम: मुकेश यादव<br>मकान संख्या : 181<br>आयु : 19 लिंग : पुरुष | फोटो उपलब्ध है | 805 | 2 | NHC2899706 | नाम : कुलदीप<br>पिता का नाम: सुभाष शर्मा<br>मकान संख्या : 320<br>आयु : 20 लिंग : पुरुष        | फोटो उपलब्ध है |
| 806 | 2 | NHC2904787 | नाम : रिकू कश्यप<br>पिता का नाम: सुरेश कश्यप<br>मकान संख्या : 308<br>आयु : 27 लिंग : पुरुष | फोटो उपलब्ध है | 807 | 2 | NHC2904795 | नाम : ज्ञानवती<br>पिता का नाम: रामदास<br>मकान संख्या : 303<br>आयु : 29 लिंग : महिला       | फोटो उपलब्ध है | 808 | 2 | NHC2904811 | नाम : राज कुमार<br>पिता का नाम: हरपाल<br>मकान संख्या : 303<br>आयु : 22 लिंग : पुरुष           | फोटो उपलब्ध है |
| 809 | 1 | NHC2913010 | नाम : आरती<br>पति का नाम: छोटे लाल<br>मकान संख्या : 161<br>आयु : 29 लिंग : महिला           | फोटो उपलब्ध है | 810 | 2 | NHC2918670 | नाम : सपना देवी<br>पति का नाम: परशुराम<br>मकान संख्या : 327<br>आयु : 27 लिंग : महिला      | फोटो उपलब्ध है | 811 | 2 | NHC2919041 | नाम : नीरज देवी<br>पति का नाम: वेद प्रकाश वर्मा<br>मकान संख्या : 330<br>आयु : 31 लिंग : महिला | फोटो उपलब्ध है |
| 812 | 2 | NHC2978146 | नाम : गुड्डो<br>पति का नाम: संतोष<br>मकान संख्या : 132<br>आयु : 24 लिंग : महिला            | फोटो उपलब्ध है | 813 | 2 | NHC3015203 | नाम : अनीता<br>पिता का नाम: लीलाधर<br>मकान संख्या : 129<br>आयु : 26 लिंग : महिला          | फोटो उपलब्ध है | 814 | 2 | NHC3015336 | नाम : अरविंद<br>पिता का नाम: रामपाल<br>मकान संख्या : 170<br>आयु : 28 लिंग : पुरुष             | फोटो उपलब्ध है |

|     |   |            |   |     |   |            |   |     |   |            |   |
|-----|---|------------|---|-----|---|------------|---|-----|---|------------|---|
| 815 | 2 | NHC3028800 | <p>नाम : नीलम<br/>पति का नाम: राहुल यादव<br/>मकान संख्या : 181<br/>आयु : 20 लिंग : महिला</p> <p>फोटो उपलब्ध है</p>        | 816 | 2 | NHC3028859 | <p>नाम : मोहित सक्सेना<br/>पिता का नाम: राम किशोर सक्सेना<br/>मकान संख्या : 113<br/>आयु : 29 लिंग : पुरुष</p> <p>फोटो उपलब्ध है</p> | 817 | 2 | NHC3028941 | <p>नाम : संगीता<br/>पति का नाम: मुनेश सागर<br/>मकान संख्या : 156<br/>आयु : 27 लिंग : महिला</p> <p>फोटो उपलब्ध है</p>            |
| 818 | 2 | NHC3031648 | <p>नाम : प्रेमवती<br/>पति का नाम: दर्वेश वर्मा<br/>मकान संख्या : 329<br/>आयु : 22 लिंग : महिला</p> <p>फोटो उपलब्ध है</p>  | 819 | 2 | NHC3032802 | <p>नाम : संतोष<br/>पति का नाम: सोनू<br/>मकान संख्या : 316<br/>आयु : 26 लिंग : महिला</p> <p>फोटो उपलब्ध है</p>                       | 820 | 2 | NHC3034105 | <p>नाम : विजनेश<br/>पति का नाम: राजू<br/>मकान संख्या : 150<br/>आयु : 28 लिंग : महिला</p> <p>फोटो उपलब्ध है</p>                  |
| 821 | 2 | NHC3035011 | <p>नाम : गुड़िया<br/>पति का नाम: तिलक सिंह<br/>मकान संख्या : 149<br/>आयु : 23 लिंग : महिला</p> <p>फोटो उपलब्ध है</p>      | 822 | 2 | NHC3035359 | <p>नाम : शशि<br/>पति का नाम: अनिल कुमार<br/>मकान संख्या : 168<br/>आयु : 22 लिंग : महिला</p> <p>फोटो उपलब्ध है</p>                   | 823 | 2 | NHC3045036 | <p>नाम : जीनू<br/>पति का नाम: पुष्पेंद्र<br/>मकान संख्या : 131<br/>आयु : 20 लिंग : महिला</p> <p>फोटो उपलब्ध है</p>              |
| 824 | 2 | NHC3045085 | <p>नाम : चन्द्रकांता<br/>पति का नाम: हर किशोर<br/>मकान संख्या : 167<br/>आयु : 28 लिंग : महिला</p> <p>फोटो उपलब्ध है</p>   | 825 | 2 | NHC3045150 | <p>नाम : शिवानी<br/>पिता का नाम: हरप्रसाद<br/>मकान संख्या : 163<br/>आयु : 18 लिंग : महिला</p> <p>फोटो उपलब्ध है</p>                 | 826 | 2 | NHC3047818 | <p>नाम : रामहरि वर्मा<br/>पिता का नाम: दालचंद्र वर्मा<br/>मकान संख्या : 138<br/>आयु : 23 लिंग : पुरुष</p> <p>फोटो उपलब्ध है</p> |
| 827 | 2 | NHC3049103 | <p>नाम : रोहित<br/>पिता का नाम: रामेश्वर<br/>मकान संख्या : 301<br/>आयु : 19 लिंग : पुरुष</p> <p>फोटो उपलब्ध है</p>        | 828 | 2 | NHC3095569 | <p>नाम : विशाल सक्सेना<br/>पिता का नाम: सोनू सक्सेना<br/>मकान संख्या : 114<br/>आयु : 19 लिंग : पुरुष</p> <p>फोटो उपलब्ध है</p>      | 829 | 2 | NHC3104338 | <p>नाम : क्रांतिद अली खान<br/>पिता का नाम: कौसर अली खान<br/>मकान संख्या : 0<br/>आयु : 19 लिंग : पुरुष</p> <p>फोटो उपलब्ध है</p> |
| 830 | 2 | NHC3109287 | <p>नाम : उपासना<br/>पति का नाम: भारत सिंह वर्मा<br/>मकान संख्या : 136<br/>आयु : 26 लिंग : महिला</p> <p>फोटो उपलब्ध है</p> | 831 | 2 | NHC3109246 | <p>नाम : ज्योति कुमारी<br/>पति का नाम: प्रमोद<br/>मकान संख्या : 170<br/>आयु : 20 लिंग : महिला</p> <p>फोटो उपलब्ध है</p>             |     |   |            |   |

## निर्वाचकों का सार :

## A) निर्वाचकों की संख्या :

|  | नामावली का प्रकार                    | निर्वाचक नामावली की पहचान : | निर्वाचकों की संख्या :  |       |            |     |     |
|--|--------------------------------------|-----------------------------|---|-------|------------|-----|-----|
|  |                                      |                             | पुरुष   | महिला | तृतीय लिंग | कुल |     |
| I  | मूल नामावली                          | मूल नामावली                 | विशेष गहन पुनरीक्षण 2026 की एकीकृत अंतिम मूल निर्वाचक नामावली | 429   | 355        | 0   | 784 |
| II   | परिवर्धन की सूची                     | पूरक 1                      | विशेष गहन पुनरीक्षण - 2026                                    | 20    | 27         | 0   | 47  |
| III  | विलोपन की सूची                       | पूरक 1                      | विशेष गहन पुनरीक्षण - 2026                                    | 12    | 15         | 0   | 27  |
| IV   | लिंग क्षेत्र में संशोधन के कारण अंतर |                             |   | 0     | 0          | 0   | 0   |
| इस संशोधन के बाद इस सूची में नेट इलेक्टर (I+II-III+IV) |                                      |                             |   | 437   | 367        | 0   | 804 |

## B) संशोधनों की संख्या :

| नामावली का प्रकार | निर्वाचक नामावली की पहचान : | संशोधनों की संख्या : |
|-------------------|-----------------------------|----------------------|
| पूरक 1            | विशेष गहन पुनरीक्षण - 2026  | 3                    |

निर्वाचक रजिस्ट्रीकरण अधिकारी

E-मृतक, S-स्थानांतरित, R-पुनरावृत्ति, M-लापता, Q-अयोग्य