

## निर्वाचक नामावली 2026 S24 उत्तर प्रदेश

|   |   |   |         |            |     |                        |                 |       |   |       |          |      |          |        |                 |       |          |       |           |      |           |         |          |
|---|---|---|---------|------------|-----|------------------------|-----------------|-------|---|-------|----------|------|----------|--------|-----------------|-------|----------|-------|-----------|------|-----------|---------|----------|
| विधानसभा निर्वाचन क्षेत्र की संख्या व नाम और आरक्षण स्थिति : 128 - बड़खेरा (सामान्य)  |   | भाग संख्या : : 273  |         |            |     |                        |                 |       |   |       |          |      |          |        |                 |       |          |       |           |      |           |         |          |
| संसदीय निर्वाचन क्षेत्र की संख्या व नाम और आरक्षण स्थिति जिसमें विधानसभा निर्वाचन क्षेत्र स्थित है : 26 - पीलीभीत (सामान्य) |   |   |         |            |     |                        |                 |       |   |       |          |      |          |        |                 |       |          |       |           |      |           |         |          |
| <b>1. पुनरीक्षण का विवरण</b>  |   |   |         |            |     |                        |                 |       |   |       |          |      |          |        |                 |       |          |       |           |      |           |         |          |
| पुनरीक्षण का वर्ष :   | 2026  | <b>निर्वाचक नामावली की पहचान :</b>                            |         |            |     |                        |                 |       |   |       |          |      |          |        |                 |       |          |       |           |      |           |         |          |
| अर्हता तिथि :   | 01-01-2026  | विशेष गहन पुनरीक्षण 2026 की एकीकृत अंतिम मूल निर्वाचक नामावली |         |            |     |                        |                 |       |   |       |          |      |          |        |                 |       |          |       |           |      |           |         |          |
| पुनरीक्षण का प्रकार :   | विशेष गहन पुनरीक्षण 2026  |   |         |            |     |                        |                 |       |   |       |          |      |          |        |                 |       |          |       |           |      |           |         |          |
| प्रकाशन की तिथि :   | 10-04-2026  |   |         |            |     |                        |                 |       |   |       |          |      |          |        |                 |       |          |       |           |      |           |         |          |
| <b>2. भाग और मतदान क्षेत्र का विवरण :</b>   |   |   |         |            |     |                        |                 |       |   |       |          |      |          |        |                 |       |          |       |           |      |           |         |          |
| <b>भाग में अनुभागों की संख्या और नाम :</b>  |   |   |         |            |     |                        |                 |       |   |       |          |      |          |        |                 |       |          |       |           |      |           |         |          |
| 1-रम्पुरा नत्थू आं०   | <table style="width: 100%; border-collapse: collapse;"> <tr> <td style="width: 60%; padding: 2px;">मुख्य कस्बा अथवा ग्राम</td> <td style="padding: 2px;">: रम्पुरा नत्थू</td> </tr> <tr> <td style="padding: 2px;">वार्ड</td> <td style="padding: 2px;">:</td> </tr> <tr> <td style="padding: 2px;">डाकघर</td> <td style="padding: 2px;">: बरखेडा</td> </tr> <tr> <td style="padding: 2px;">थाना</td> <td style="padding: 2px;">: बरखेडा</td> </tr> <tr> <td style="padding: 2px;">पंचायत</td> <td style="padding: 2px;">: रम्पुरा नत्थू</td> </tr> <tr> <td style="padding: 2px;">ब्लॉक</td> <td style="padding: 2px;">: बरखेडा</td> </tr> <tr> <td style="padding: 2px;">तहसील</td> <td style="padding: 2px;">: बीसलपुर</td> </tr> <tr> <td style="padding: 2px;">जिला</td> <td style="padding: 2px;">: पीलीभीत</td> </tr> <tr> <td style="padding: 2px;">पिन कोड</td> <td style="padding: 2px;">: 262203</td> </tr> </table> |   |         |            |     | मुख्य कस्बा अथवा ग्राम | : रम्पुरा नत्थू | वार्ड | : | डाकघर | : बरखेडा | थाना | : बरखेडा | पंचायत | : रम्पुरा नत्थू | ब्लॉक | : बरखेडा | तहसील | : बीसलपुर | जिला | : पीलीभीत | पिन कोड | : 262203 |
| मुख्य कस्बा अथवा ग्राम  | : रम्पुरा नत्थू   |   |         |            |     |                        |                 |       |   |       |          |      |          |        |                 |       |          |       |           |      |           |         |          |
| वार्ड   | :   |   |         |            |     |                        |                 |       |   |       |          |      |          |        |                 |       |          |       |           |      |           |         |          |
| डाकघर   | : बरखेडा  |   |         |            |     |                        |                 |       |   |       |          |      |          |        |                 |       |          |       |           |      |           |         |          |
| थाना  | : बरखेडा  |   |         |            |     |                        |                 |       |   |       |          |      |          |        |                 |       |          |       |           |      |           |         |          |
| पंचायत  | : रम्पुरा नत्थू   |   |         |            |     |                        |                 |       |   |       |          |      |          |        |                 |       |          |       |           |      |           |         |          |
| ब्लॉक   | : बरखेडा  |   |         |            |     |                        |                 |       |   |       |          |      |          |        |                 |       |          |       |           |      |           |         |          |
| तहसील   | : बीसलपुर   |   |         |            |     |                        |                 |       |   |       |          |      |          |        |                 |       |          |       |           |      |           |         |          |
| जिला  | : पीलीभीत   |   |         |            |     |                        |                 |       |   |       |          |      |          |        |                 |       |          |       |           |      |           |         |          |
| पिन कोड   | : 262203  |   |         |            |     |                        |                 |       |   |       |          |      |          |        |                 |       |          |       |           |      |           |         |          |
| <b>3. मतदान स्थल का विवरण</b>   |   |   |         |            |     |                        |                 |       |   |       |          |      |          |        |                 |       |          |       |           |      |           |         |          |
| मतदान स्थल की संख्या और नाम :   | मतदान स्थल के प्रकार (पुरुष / महिला / सामान्य) :  |   | सामान्य |            |     |                        |                 |       |   |       |          |      |          |        |                 |       |          |       |           |      |           |         |          |
| 273 - प्रा0स्कूल कक्ष सं0 1 रम्पुरा नत्थू   | इस भाग में सहायक मतदान स्थलों की संख्या :   |   | 0       |            |     |                        |                 |       |   |       |          |      |          |        |                 |       |          |       |           |      |           |         |          |
| मतदान स्थल का पता :   |   |   |         |            |     |                        |                 |       |   |       |          |      |          |        |                 |       |          |       |           |      |           |         |          |
| प्रा0.स्कूल, रम्पुरा नत्थू  |   |   |         |            |     |                        |                 |       |   |       |          |      |          |        |                 |       |          |       |           |      |           |         |          |
| <b>4. निर्वाचकों की संख्या :</b>  |   |   |         |            |     |                        |                 |       |   |       |          |      |          |        |                 |       |          |       |           |      |           |         |          |
| प्रारम्भिक क्रम   | अंतिम क्रम  | कुल मतदाता  |         |            |     |                        |                 |       |   |       |          |      |          |        |                 |       |          |       |           |      |           |         |          |
| संख्या  | संख्या  | पुरुष   | महिला   | तृतीय लिंग | कुल |                        |                 |       |   |       |          |      |          |        |                 |       |          |       |           |      |           |         |          |
| 1   | 633   | 338   | 294     | 0          | 632 |                        |                 |       |   |       |          |      |          |        |                 |       |          |       |           |      |           |         |          |

निर्वाचक रजिस्ट्रीकरण अधिकारी

Nazri Naksha

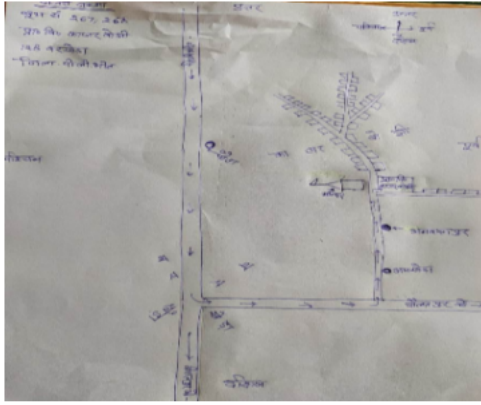

Google Map View



Polling Station Building Front View



Polling Station Front View



Cad View

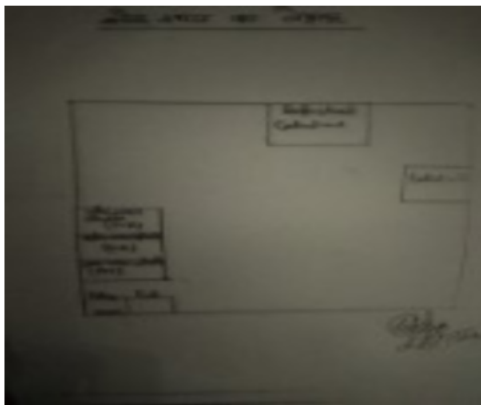

Key MAP View

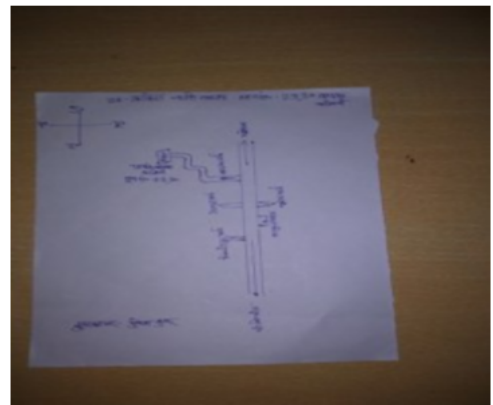

|   |                                     |  |                                     |  |                                     |
|---|-------------------------------------|--|-------------------------------------|--|-------------------------------------|
| 1<br>नाम : दया शंकर<br>पिता का नाम: सुमैर लाल<br>मकान संख्या : 01<br>आयु : 71 लिंग : पुरुष        | FWJ1709344<br>फोटो उपलब्ध है        | 2<br>नाम : निशा देवी<br>पति का नाम: दया शंकर<br>मकान संख्या : 1<br>आयु : 59 लिंग : महिला             | UP/13/058/0615273<br>फोटो उपलब्ध है | 3<br>नाम : अन्नू देवी<br>पति का नाम: बुद्धसेन<br>मकान संख्या : 1<br>आयु : 49 लिंग : महिला            | UP/13/058/0615275<br>फोटो उपलब्ध है |
| 4<br>नाम : फूलमती<br>पति का नाम: रूप लाल<br>मकान संख्या : 1<br>आयु : 48 लिंग : महिला              | FWJ2194702<br>फोटो उपलब्ध है        | 5<br>नाम : हरिपाल गंगवार<br>पिता का नाम: बुद्धसेन<br>मकान संख्या : 1<br>आयु : 37 लिंग : पुरुष        | AEL1332188<br>फोटो उपलब्ध है        | 6<br>नाम : आरती देवी<br>पति का नाम: प्रवेश कुमार<br>मकान संख्या : 1<br>आयु : 34 लिंग : महिला         | AEL1518083<br>फोटो उपलब्ध है        |
| 7<br>नाम : दीपक कुमार<br>पिता का नाम: जितेन्द्र कुमार<br>मकान संख्या : 1<br>आयु : 29 लिंग : पुरुष | AEL1518091<br>फोटो उपलब्ध है        | 8<br>नाम : मुनेन्द्र पाल<br>पिता का नाम: छेदालाल<br>मकान संख्या : 1<br>आयु : 29 लिंग : पुरुष         | AEL1518414<br>फोटो उपलब्ध है        | 9<br>नाम : नागेंद्र कुमार<br>पिता का नाम: रूपलाल<br>मकान संख्या : 01<br>आयु : 28 लिंग : पुरुष        | AEL1807817<br>फोटो उपलब्ध है        |
| 10<br>नाम : रंजीत कुमार<br>पिता का नाम: रती पाल<br>मकान संख्या : 01<br>आयु : 27 लिंग : पुरुष      | AEL1828474<br>फोटो उपलब्ध है        | 11<br>नाम : मीना देवी<br>पति का नाम: हरिपाल गंगवार<br>मकान संख्या : 1<br>आयु : 27 लिंग : महिला       | AEL2344232<br>फोटो उपलब्ध है        | 12<br>नाम : कलावती<br>पति का नाम: होरी लाल<br>मकान संख्या : 2<br>आयु : 86 लिंग : महिला               | UP/13/058/0615270<br>फोटो उपलब्ध है |
| 13<br>नाम : हजारी लाल<br>पिता का नाम: होरी लाल<br>मकान संख्या : 2<br>आयु : 57 लिंग : पुरुष        | AEL1617430<br>फोटो उपलब्ध है        | 14<br>नाम : ओमप्रकाश<br>पिता का नाम: होरी लाल<br>मकान संख्या : 2<br>आयु : 49 लिंग : पुरुष            | AEL0184226<br>फोटो उपलब्ध है        | 15<br>नाम : धन देवी<br>पति का नाम: वीर पाल<br>मकान संख्या : 2<br>आयु : 45 लिंग : महिला               | AEL0594689<br>फोटो उपलब्ध है        |
| 16<br>नाम : वीर पाल<br>पिता का नाम: ओम प्रकाश<br>मकान संख्या : 2<br>आयु : 45 लिंग : पुरुष         | AEL0594671<br>फोटो उपलब्ध है        | 17<br>नाम : हीरा कली<br>पति का नाम: ओम प्रकाश<br>मकान संख्या : 2<br>आयु : 43 लिंग : महिला            | AEL0184580<br>फोटो उपलब्ध है        | 18<br>नाम : कमला देवी<br>पति का नाम: भागीरथ<br>मकान संख्या : 2<br>आयु : 33 लिंग : महिला              | AEL2254456<br>फोटो उपलब्ध है        |
| 19<br>नाम : पुष्पा देवी<br>पति का नाम: सुरेंद्र कुमार<br>मकान संख्या : 2<br>आयु : 31 लिंग : महिला | AEL1999267<br>फोटो उपलब्ध है        | 20<br>नाम : सुरेंद्र कुमार<br>पिता का नाम: हजारी लाल<br>मकान संख्या : 2<br>आयु : 27 लिंग : पुरुष     | AEL1999275<br>फोटो उपलब्ध है        | 21<br>नाम : बुध सेन<br>पिता का नाम: ओम प्रकाश<br>मकान संख्या : 2<br>आयु : 26 लिंग : पुरुष            | AEL1999366<br>फोटो उपलब्ध है        |
| 22<br>नाम : प्रेमरानी<br>पति का नाम: ब्रजलाल<br>मकान संख्या : 3<br>आयु : 76 लिंग : महिला          | UP/13/058/0615266<br>फोटो उपलब्ध है | 23<br>नाम : नरेन्द्र कुमार<br>पिता का नाम: ब्रजलाल<br>मकान संख्या : 3<br>आयु : 59 लिंग : पुरुष       | FWJ2977452<br>फोटो उपलब्ध है        | 24<br>नाम : राजेश्वरी देवी<br>पति का नाम: नरेन्द्र कुमार<br>मकान संख्या : 3<br>आयु : 53 लिंग : महिला | UP/13/058/0615267<br>फोटो उपलब्ध है |
| 25<br>नाम : जितेन्द्र कुमार<br>पिता का नाम: बाबू राम<br>मकान संख्या : 3<br>आयु : 52 लिंग : पुरुष  | FWJ2093060<br>फोटो उपलब्ध है        | 26<br>नाम : महेश्वरी देवी<br>पति का नाम: जितेन्द्र कुमार<br>मकान संख्या : 3<br>आयु : 52 लिंग : महिला | FWJ1962992<br>फोटो उपलब्ध है        | 27<br>नाम : मोर कली<br>पति का नाम: विशेन कुमार<br>मकान संख्या : 3<br>आयु : 49 लिंग : महिला           | FWJ1963008<br>फोटो उपलब्ध है        |
| 28<br>नाम : सुरभि<br>पिता का नाम: नरेंद्र कुमार<br>मकान संख्या : 3<br>आयु : 29 लिंग : महिला       | AEL1999309<br>फोटो उपलब्ध है        | 29<br>नाम : यवन कुमार<br>पिता का नाम: नरेंद्र कुमार<br>मकान संख्या : 3<br>आयु : 26 लिंग : पुरुष      | AEL1999291<br>फोटो उपलब्ध है        | 30<br>नाम : उत्तम कुमार<br>पिता का नाम: नरेंद्र कुमार<br>मकान संख्या : 3<br>आयु : 25 लिंग : पुरुष    | AEL1999283<br>फोटो उपलब्ध है        |

|    |                   |  |                |    |                   |  |                |    |                   |   |                |
|----|-------------------|--|----------------|----|-------------------|--|----------------|----|-------------------|---|----------------|
| 31 | AEL0185199        | नाम : महेन्द्र कुमार<br>पिता का नाम: बाबू राम<br>मकान संख्या : 3अ<br>आयु : 60 लिंग : पुरुष   | फोटो उपलब्ध है | 32 | AEL0183681        | नाम : सुनीता देवी<br>पति का नाम: महेन्द्र कुमार<br>मकान संख्या : 3अ<br>आयु : 57 लिंग : महिला | फोटो उपलब्ध है | 33 | AEL0185660        | नाम : विशुन कुमार<br>पिता का नाम: बाबू राम<br>मकान संख्या : 3अ<br>आयु : 48 लिंग : पुरुष   | फोटो उपलब्ध है |
| 34 | AEL2066074        | नाम : प्रियंका<br>पिता का नाम: विशुन कुमार<br>मकान संख्या : 3 अ<br>आयु : 24 लिंग : महिला     | फोटो उपलब्ध है | 35 | AEL0594358        | नाम : तारावती<br>पति का नाम: सन्त राम<br>मकान संख्या : 3क<br>आयु : 37 लिंग : महिला           | फोटो उपलब्ध है | 36 | UP/13/058/0615244 | नाम : गिरधारी लाल<br>पिता का नाम: छेदा लाल<br>मकान संख्या : 4<br>आयु : 74 लिंग : पुरुष    | फोटो उपलब्ध है |
| 37 | FWJ1963230        | नाम : प्रतिभा कुमारी<br>पति का नाम: छेदालाल<br>मकान संख्या : 4<br>आयु : 66 लिंग : महिला      | फोटो उपलब्ध है | 38 | UP/13/058/0615233 | नाम : वेद प्रकाश<br>पिता का नाम: डाल चन्द<br>मकान संख्या : 4<br>आयु : 66 लिंग : पुरुष        | फोटो उपलब्ध है | 39 | UP/13/058/0615236 | नाम : दामोदर दास<br>पिता का नाम: डाल चन्द<br>मकान संख्या : 4<br>आयु : 61 लिंग : पुरुष     | फोटो उपलब्ध है |
| 40 | UP/13/058/0615240 | नाम : परमेश्वरी दयाल<br>पिता का नाम: नत्थू लाल<br>मकान संख्या : 4<br>आयु : 61 लिंग : पुरुष   | फोटो उपलब्ध है | 41 | FWJ1963255        | नाम : सुषमा देवी<br>पति का नाम: परमेश्वरी लाल<br>मकान संख्या : 4<br>आयु : 57 लिंग : महिला    | फोटो उपलब्ध है | 42 | UP/13/058/0615237 | नाम : उर्मिला देवी<br>पति का नाम: दामोदर दास<br>मकान संख्या : 4<br>आयु : 51 लिंग : महिला  | फोटो उपलब्ध है |
| 43 | FWJ2093276        | नाम : रजनीश कुमार<br>पिता का नाम: परशुराम<br>मकान संख्या : 4<br>आयु : 49 लिंग : पुरुष        | फोटो उपलब्ध है | 44 | FWJ1963347        | नाम : नन्द किशोर<br>पिता का नाम: नत्थू लाल<br>मकान संख्या : 4<br>आयु : 49 लिंग : पुरुष       | फोटो उपलब्ध है | 45 | FWJ1963107        | नाम : महावीर सिंह<br>पिता का नाम: गिरधारी लाल<br>मकान संख्या : 4<br>आयु : 48 लिंग : पुरुष | फोटो उपलब्ध है |
| 46 | FWJ1963099        | नाम : सन्तोष कुमारी<br>पति का नाम: महावीर<br>मकान संख्या : 4<br>आयु : 46 लिंग : महिला        | फोटो उपलब्ध है | 47 | FWJ2194397        | नाम : ऊषा गंगवार<br>पति का नाम: रजनीश कुमार<br>मकान संख्या : 4<br>आयु : 46 लिंग : महिला      | फोटो उपलब्ध है | 48 | FWJ1963263        | नाम : उर्मिला देवी<br>पति का नाम: नन्द किशोर<br>मकान संख्या : 4<br>आयु : 46 लिंग : महिला  | फोटो उपलब्ध है |
| 49 | FWJ2093151        | नाम : चन्द्रकली<br>पति का नाम: अखिलेश कुमार<br>मकान संख्या : 4<br>आयु : 46 लिंग : महिला      | फोटो उपलब्ध है | 50 | FWJ3004017        | नाम : माया देवी<br>पति का नाम: नेत्रपाल<br>मकान संख्या : 4<br>आयु : 41 लिंग : महिला          | फोटो उपलब्ध है | 51 | FWJ2093318        | नाम : रणधीर सिंह<br>पिता का नाम: गिरधारी लाल<br>मकान संख्या : 4<br>आयु : 41 लिंग : पुरुष  | फोटो उपलब्ध है |
| 52 | AEL0079582        | नाम : अमित कुमार गंगवार<br>पिता का नाम: छेदा लाल<br>मकान संख्या : 4<br>आयु : 33 लिंग : पुरुष | फोटो उपलब्ध है | 53 | AEL1518398        | नाम : जानकी प्रसाद<br>पिता का नाम: दामोदर दास<br>मकान संख्या : ४<br>आयु : 31 लिंग : पुरुष    | फोटो उपलब्ध है | 54 | AEL1713569        | नाम : शिवम कुमार<br>पिता का नाम: नन्द किशोर<br>मकान संख्या : 4<br>आयु : 28 लिंग : पुरुष   | फोटो उपलब्ध है |
| 55 | AEL1680842        | नाम : सौरभ कुमार<br>पिता का नाम: नन्द किशोर<br>मकान संख्या : 4<br>आयु : 27 लिंग : पुरुष      | फोटो उपलब्ध है | 56 | AEL1799766        | नाम : अंजली देवी<br>पिता का नाम: परमेश्वरी दयाल<br>मकान संख्या : 4<br>आयु : 27 लिंग : महिला  | फोटो उपलब्ध है | 57 | AEL2211282        | नाम : आरती देवी<br>पति का नाम: बालक राम<br>मकान संख्या : 04<br>आयु : 27 लिंग : महिला      | फोटो उपलब्ध है |
| 58 | AEL1999358        | नाम : देवकी गंगवार<br>पिता का नाम: जानकी प्रसाद<br>मकान संख्या : 4<br>आयु : 26 लिंग : पुरुष  | फोटो उपलब्ध है | 59 | AEL2211274        | नाम : श्री कृष्ण<br>पिता का नाम: दामोदर दास<br>मकान संख्या : 04<br>आयु : 26 लिंग : पुरुष     | फोटो उपलब्ध है | 60 | AEL2342079        | नाम : संजीव गंगवार<br>पिता का नाम: दामोदर दास<br>मकान संख्या : 4<br>आयु : 25 लिंग : पुरुष | फोटो उपलब्ध है |

|  |                   |   |                   |   |                   |
|--|-------------------|---|-------------------|---|-------------------|
| 61   | AEL1999325        | 62  | AEL2218865        | 63  | AEL2464758        |
| नाम : अनुज गंगवार<br>पिता का नाम: परमेश्वरी दयाल<br>मकान संख्या : 4<br>आयु : 24 लिंग : पुरुष | फोटो उपलब्ध है    | नाम : रती<br>पिता का नाम: महावीर सिंह<br>मकान संख्या : 4<br>आयु : 24 लिंग : महिला           | फोटो उपलब्ध है    | नाम : सुमित गंगवार<br>पिता का नाम: रजनीश कुमार<br>मकान संख्या : 4<br>आयु : 22 लिंग : पुरुष    | फोटो उपलब्ध है    |
| 64   | UP/13/058/0615229 | 65  | UP/13/058/0615231 | 66  | UP/13/058/0615230 |
| नाम : परशुराम<br>पिता का नाम: डालचन्द<br>मकान संख्या : 4ब<br>आयु : 71 लिंग : पुरुष           | फोटो उपलब्ध है    | नाम : रामचन्द्र<br>पिता का नाम: डालचन्द<br>मकान संख्या : 4ब<br>आयु : 68 लिंग : पुरुष        | फोटो उपलब्ध है    | नाम : रामलली<br>पिता का नाम: परशुराम<br>मकान संख्या : 4ब<br>आयु : 66 लिंग : महिला             | फोटो उपलब्ध है    |
| 67   | UP/13/058/0615232 | 68  | UP/13/058/0615234 | 69  | UP/13/058/0615235 |
| नाम : जयन्ती देवी<br>पति का नाम: राम चन्दर<br>मकान संख्या : 4ब<br>आयु : 62 लिंग : महिला      | फोटो उपलब्ध है    | नाम : मुन्नी देवी<br>पति का नाम: वेद प्रकाश<br>मकान संख्या : 4ब<br>आयु : 61 लिंग : महिला    | फोटो उपलब्ध है    | नाम : बुद्धसेन<br>पिता का नाम: डालचन्द<br>मकान संख्या : 4ब<br>आयु : 56 लिंग : पुरुष           | फोटो उपलब्ध है    |
| 70   | AEL0158071        | 71  | AEL0163535        | 72  | AEL0594648        |
| नाम : अखलेश कुमार<br>पिता का नाम: परशुराम<br>मकान संख्या : 4ब<br>आयु : 48 लिंग : पुरुष       | फोटो उपलब्ध है    | नाम : विजेश कुमार<br>पिता का नाम: रामचन्द्र<br>मकान संख्या : 4ब<br>आयु : 45 लिंग : पुरुष    | फोटो उपलब्ध है    | नाम : वीरेन्द्र कुमार<br>पिता का नाम: वेद प्रकाश<br>मकान संख्या : 4ब<br>आयु : 39 लिंग : पुरुष | फोटो उपलब्ध है    |
| 73   | AEL0594705        | 74  | AEL2518058        | 75  | AEL2464667        |
| नाम : झनकार सिंह<br>पिता का नाम: रामचन्द्र<br>मकान संख्या : 4ब<br>आयु : 35 लिंग : पुरुष      | फोटो उपलब्ध है    | नाम : जूही देवी<br>पति का नाम: विरेन्द्र कुमार<br>मकान संख्या : 4ब<br>आयु : 28 लिंग : महिला | फोटो उपलब्ध है    | नाम : निधी गंगवार<br>पिता का नाम: अखिलेश कुमार<br>मकान संख्या : 4ब<br>आयु : 22 लिंग : महिला   | फोटो उपलब्ध है    |
| 76   | UP/13/058/0615245 | 77  | UP/13/058/0615242 | 78  | UP/13/058/0615243 |
| नाम : सरोजनी देवी<br>पति का नाम: गिरधारी लाल<br>मकान संख्या : 4द<br>आयु : 71 लिंग : महिला    | फोटो उपलब्ध है    | नाम : छेदालाल<br>पिता का नाम: अंगन लाल<br>मकान संख्या : 4स<br>आयु : 71 लिंग : पुरुष         | फोटो उपलब्ध है    | नाम : निरंजन लाल<br>पिता का नाम: अंगन लाल<br>मकान संख्या : 4स<br>आयु : 61 लिंग : पुरुष        | फोटो उपलब्ध है    |
| 79   | AEL0184176        | 80  | AEL0082669        | 81  | UP/13/058/0615221 |
| नाम : बालक राम<br>पिता का नाम: दामोदर<br>मकान संख्या : 4व<br>आयु : 42 लिंग : पुरुष           | फोटो उपलब्ध है    | नाम : सुषमा देवी<br>पति का नाम: वृजेश कुमार<br>मकान संख्या : 4व<br>आयु : 38 लिंग : महिला    | फोटो उपलब्ध है    | नाम : हरिकेश बहादुर<br>पिता का नाम: इन्द्र देव<br>मकान संख्या : 5<br>आयु : 61 लिंग : पुरुष    | फोटो उपलब्ध है    |
| 82   | UP/13/058/0615222 | 83  | FWJ2977403        | 84  | FWJ2977411        |
| नाम : निर्मला देवी<br>पति का नाम: हरिकेश बहादुर<br>मकान संख्या : 5<br>आयु : 59 लिंग : महिला  | फोटो उपलब्ध है    | नाम : धर्मपाल<br>पिता का नाम: इन्द्र देव<br>मकान संख्या : 5<br>आयु : 55 लिंग : पुरुष        | फोटो उपलब्ध है    | नाम : मीना देवी<br>पति का नाम: धर्म पाल<br>मकान संख्या : 5<br>आयु : 52 लिंग : महिला           | फोटो उपलब्ध है    |
| 85   | AEL0994467        | 86  | AEL0994418        | 87  | FWJ2194751        |
| नाम : ममता देवी<br>पति का नाम: राम कृष्ण<br>मकान संख्या : 5<br>आयु : 38 लिंग : महिला         | फोटो उपलब्ध है    | नाम : प्रेमवती<br>पति का नाम: शिव शंकर<br>मकान संख्या : 5<br>आयु : 37 लिंग : महिला          | फोटो उपलब्ध है    | नाम : दुर्वेश कुमार<br>पिता का नाम: अशोक कुमार<br>मकान संख्या : 7<br>आयु : 46 लिंग : पुरुष    | फोटो उपलब्ध है    |
| 88   | FWJ2194744        | 89  | AEL0994483        | 90  | AEL1518448        |
| नाम : अतुल कुमार<br>पिता का नाम: अशोक कुमार<br>मकान संख्या : 7<br>आयु : 42 लिंग : पुरुष      | फोटो उपलब्ध है    | नाम : नेहा देवी<br>पति का नाम: दुर्वेश कुमार<br>मकान संख्या : 7<br>आयु : 36 लिंग : महिला    | फोटो उपलब्ध है    | नाम : अर्चना देवी<br>पति का नाम: अतुल कुमार<br>मकान संख्या : ७<br>आयु : 31 लिंग : महिला       | फोटो उपलब्ध है    |

|  |                   |   |                   |  |            |
|--|-------------------|---|-------------------|--|------------|
| 91<br>नाम : मुन्नी देवी<br>पति का नाम: छेदालाल<br>मकान संख्या : 8<br>आयु : 66 लिंग : महिला               | UP/13/058/0615252 | 92<br>नाम : राकेश कुमार<br>पिता का नाम: छेदा लाल<br>मकान संख्या : 8<br>आयु : 46 लिंग : पुरुष        | AEL0207241        | 93<br>नाम : रेखा रानी<br>पति का नाम: राकेश कुमार<br>मकान संख्या : 8<br>आयु : 44 लिंग : महिला       | AEL0185959 |
| 94<br>नाम : मंगली प्रसाद<br>पिता का नाम: छेदा लाल<br>मकान संख्या : 8<br>आयु : 44 लिंग : पुरुष            | FWJ2093300        | 95<br>नाम : कमलेश कुमार गंगवार<br>पिता का नाम: छेदा लाल<br>मकान संख्या : 8<br>आयु : 36 लिंग : पुरुष | AEL0079574        | 96<br>नाम : बाबूराम<br>पिता का नाम: राम मूरती लाल<br>मकान संख्या : 9<br>आयु : 70 लिंग : पुरुष      | AEL1564012 |
| 97<br>नाम : शोभा कुमारी<br>पति का नाम: छेदा लाल<br>मकान संख्या : 9<br>आयु : 66 लिंग : महिला              | UP/13/058/0615246 | 98<br>नाम : श्री कृष्ण<br>पिता का नाम: राम मूरती लाल<br>मकान संख्या : 9<br>आयु : 53 लिंग : पुरुष    | UP/13/058/0615248 | 99<br>नाम : कुसमा वती<br>पति का नाम: नन्हे लाल<br>मकान संख्या : 9<br>आयु : 51 लिंग : महिला         | FWJ2093649 |
| 100<br>नाम : नन्हे लाल<br>पिता का नाम: राम मूर्ति<br>मकान संख्या : 9<br>आयु : 50 लिंग : पुरुष            | AEL1256650        | 101<br>नाम : मायादेवी<br>पति का नाम: श्री कृष्ण<br>मकान संख्या : 9<br>आयु : 48 लिंग : महिला         | FWJ2194421        | 102<br>नाम : लोकेश कुमार<br>पिता का नाम: छोटे लाल<br>मकान संख्या : 9<br>आयु : 46 लिंग : पुरुष      | FWJ2194041 |
| 103<br>नाम : राकेश कुमार<br>पिता का नाम: लालाराम<br>मकान संख्या : 9<br>आयु : 40 लिंग : पुरुष             | AEL0395244        | 104<br>नाम : राजकुमार<br>पिता का नाम: लालाराम<br>मकान संख्या : 9<br>आयु : 40 लिंग : पुरुष           | AEL0163642        | 105<br>नाम : गीता देवी<br>पति का नाम: राकेश कुमार<br>मकान संख्या : 9<br>आयु : 38 लिंग : महिला      | AEL0395251 |
| 106<br>नाम : सपना<br>पति का नाम: देवेन्द्र<br>मकान संख्या : 9<br>आयु : 37 लिंग : महिला                   | AEL0994533        | 107<br>नाम : मोहन लाल<br>पिता का नाम: रीत राम<br>मकान संख्या : 9<br>आयु : 35 लिंग : पुरुष           | AEL0594382        | 108<br>नाम : मधु देवी<br>पति का नाम: लोकेश कुमार<br>मकान संख्या : 9<br>आयु : 34 लिंग : महिला       | AEL1713486 |
| 109<br>नाम : सुरेन्द्र कुमार<br>पिता का नाम: बाबूराम<br>मकान संख्या : 9<br>आयु : 32 लिंग : पुरुष         | AEL1332006        | 110<br>नाम : शारदा देवी<br>पिता का नाम: बाबूराम<br>मकान संख्या : 9<br>आयु : 30 लिंग : महिला         | AEL1332055        | 111<br>नाम : विद्धा राम<br>पिता का नाम: चेडा लाल<br>मकान संख्या : 9<br>आयु : 29 लिंग : पुरुष       | AEL1966027 |
| 112<br>नाम : सुनील कुमार<br>पिता का नाम: बाबू राम<br>मकान संख्या : 9<br>आयु : 26 लिंग : पुरुष            | AEL2654218        | 113<br>नाम : बसन्त कुमार<br>पिता का नाम: छोटे लाल<br>मकान संख्या : 9अ<br>आयु : 44 लिंग : पुरुष      | AEL0157909        | 114<br>नाम : धरमा देवी<br>पति का नाम: मिश्री लाल<br>मकान संख्या : 10<br>आयु : 87 लिंग : महिला      | FWJ1709567 |
| # 115<br>नाम : श्री कृष्ण गंगवार<br>पिता का नाम: मिश्री लाल<br>मकान संख्या : 10<br>आयु : 64 लिंग : पुरुष | AEL2814044        | 116<br>नाम : गायत्री देवी<br>पति का नाम: कृष्ण कुमार<br>मकान संख्या : 10<br>आयु : 58 लिंग : महिला   | FWJ2194413        | 117<br>नाम : ओम प्रकाश<br>पिता का नाम: मिचकू लाल<br>मकान संख्या : 10<br>आयु : 56 लिंग : पुरुष      | FWJ2194462 |
| 118<br>नाम : रोहिताश<br>पिता का नाम: मिश्री लाल<br>मकान संख्या : 10<br>आयु : 53 लिंग : पुरुष             | AEL0028050        | 119<br>नाम : रीता गंगवार<br>पति का नाम: रोहिताश<br>मकान संख्या : 10<br>आयु : 51 लिंग : महिला        | AEL0164368        | 120<br>नाम : दुर्वेश कुमार<br>पिता का नाम: मिश्री लाल<br>मकान संख्या : 10<br>आयु : 47 लिंग : पुरुष | FWJ1963172 |

|     |                   |   |     |                   |   |     |            |  |
|-----|-------------------|---|-----|-------------------|---|-----|------------|--|
| 121 | AEL0594432        | नाम : सुनीता गंगवार<br>पति का नाम: दुर्वेश कुमार<br>मकान संख्या : 10<br>आयु : 40 लिंग : महिला     | 122 | AEL1235407        | नाम : सुखाँजलि गंगवार<br>पिता का नाम: श्रीकृष्ण गंगवार<br>मकान संख्या : 10<br>आयु : 30 लिंग : महिला | 123 | AEL2289890 | नाम : अंकित गंगवार<br>पिता का नाम: मनोज कुमार<br>मकान संख्या : 10<br>आयु : 22 लिंग : पुरुष     |
| 124 | UP/13/058/0615089 | नाम : सुरेश पाल<br>पिता का नाम: मिचकू लाल<br>मकान संख्या : 10अ<br>आयु : 66 लिंग : पुरुष           | 125 | AEL0430926        | नाम : निर्मला देवी<br>पति का नाम: सुरेश पाल<br>मकान संख्या : 10अ<br>आयु : 63 लिंग : महिला           | 126 | AEL0184473 | नाम : अमित कुमार<br>पिता का नाम: सुरेश चन्द्र<br>मकान संख्या : 10अ<br>आयु : 46 लिंग : पुरुष    |
| 127 | AEL0163774        | नाम : अश्वनी कुमार गंगवार<br>पिता का नाम: सुरेश पाल<br>मकान संख्या : 10अ<br>आयु : 44 लिंग : पुरुष | 128 | AEL0184424        | नाम : गंगाराम गंगवार<br>पिता का नाम: सुरेश पाल<br>मकान संख्या : 10अ<br>आयु : 43 लिंग : पुरुष        | 129 | FWJ2461804 | नाम : मनोज कुमार<br>पिता का नाम: सुरेश चन्द्र<br>मकान संख्या : 10अ<br>आयु : 42 लिंग : पुरुष    |
| 130 | FWJ2977486        | नाम : उमा गंगवार<br>पति का नाम: मनोज कुमार<br>मकान संख्या : 10अ<br>आयु : 42 लिंग : महिला          | 131 | AEL0184465        | नाम : शकुन्तला देवी<br>पति का नाम: अवनीश कुमार गंगवार<br>मकान संख्या : 10अ<br>आयु : 39 लिंग : महिला | 132 | FWJ2977494 | नाम : सुशीला देवी<br>पति का नाम: गंगाराम<br>मकान संख्या : 10अ<br>आयु : 38 लिंग : महिला         |
| 133 | AEL1604719        | नाम : आरती देवी<br>पति का नाम: अमित कुमार<br>मकान संख्या : 10अ<br>आयु : 35 लिंग : महिला           | 134 | AEL2464683        | नाम : अनुष्का गंगवार<br>पिता का नाम: मनोज कुमार<br>मकान संख्या : 10आ<br>आयु : 20 लिंग : महिला       | 135 | AEL0594515 | नाम : तारा वती<br>पति का नाम: सुरेश चन्द्र<br>मकान संख्या : 11<br>आयु : 48 लिंग : महिला        |
| 136 | AEL0644799        | नाम : हरि शंकर<br>पिता का नाम: नन्हे लाल<br>मकान संख्या : 11<br>आयु : 34 लिंग : पुरुष             | 137 | AEL1999259        | नाम : अमित कुमार<br>पिता का नाम: सुरेश चंद्र<br>मकान संख्या : 11<br>आयु : 26 लिंग : पुरुष           | 138 | AEL1999242 | नाम : रुपेश कुमार<br>पिता का नाम: सुरेश चंद्र<br>मकान संख्या : 11<br>आयु : 24 लिंग : पुरुष     |
| 139 | AEL2652980        | नाम : शिवानी देवी<br>पति का नाम: अमित कुमार<br>मकान संख्या : 11<br>आयु : 20 लिंग : महिला          | 140 | AEL0430751        | नाम : शशि देवी<br>पति का नाम: पंकज कुमार<br>मकान संख्या : 11ब<br>आयु : 55 लिंग : महिला              | 141 | AEL1256668 | नाम : सत्य पाल<br>पिता का नाम: छत्रपाल सिंह<br>मकान संख्या : 12<br>आयु : 52 लिंग : पुरुष       |
| 142 | FWJ2093417        | नाम : संजीव कुमार<br>पिता का नाम: महेन्द्र पाल<br>मकान संख्या : 12<br>आयु : 51 लिंग : पुरुष       | 143 | UP/13/058/0615017 | नाम : पृथ्वी पाल<br>पिता का नाम: छत्रपाल सिंह<br>मकान संख्या : 12<br>आयु : 49 लिंग : पुरुष          | 144 | FWJ2194470 | नाम : जय श्री<br>पति का नाम: पृथ्वी<br>मकान संख्या : 12<br>आयु : 47 लिंग : महिला               |
| 145 | AEL0354928        | नाम : अमित गंगवार<br>पिता का नाम: खेमपाल गंगवार<br>मकान संख्या : 12<br>आयु : 38 लिंग : पुरुष      | 146 | AEL0994426        | नाम : सुनीता देवी<br>पति का नाम: धर्मपाल<br>मकान संख्या : 12<br>आयु : 38 लिंग : महिला               | 147 | AEL0994137 | नाम : धर्मपाल<br>पिता का नाम: रोशन लाल<br>मकान संख्या : 12<br>आयु : 37 लिंग : पुरुष            |
| 148 | AEL0994160        | नाम : नन्हे लाल<br>पिता का नाम: राम लाल<br>मकान संख्या : 12<br>आयु : 37 लिंग : पुरुष              | 149 | AEL1464429        | नाम : सोमपाल<br>पिता का नाम: नन्दराम<br>मकान संख्या : 12<br>आयु : 36 लिंग : पुरुष                   | 150 | AEL0354936 | नाम : सुमित गंगवार<br>पिता का नाम: खेम पाल गंगवार<br>मकान संख्या : 12<br>आयु : 32 लिंग : पुरुष |

|  |                                     |   |                                     |  |                                     |
|--|-------------------------------------|---|-------------------------------------|--|-------------------------------------|
| 151<br>नाम : प्रियंका गंगवार<br>पति का नाम: अमित गंगवार<br>मकान संख्या : 12<br>आयु : 28 लिंग : महिला | AEL2066033<br>फोटो उपलब्ध है        | 152<br>नाम : नीरज कुमारी<br>पति का नाम: शिवम गंगवार<br>मकान संख्या : 12<br>आयु : 28 लिंग : महिला              | AEL2452555<br>फोटो उपलब्ध है        | 153<br>नाम : शिवम गंगवार<br>पिता का नाम: पृथ्वी पाल<br>मकान संख्या : 12<br>आयु : 26 लिंग : पुरुष           | AEL1781541<br>फोटो उपलब्ध है        |
| 154<br>नाम : शेखर<br>पिता का नाम: नवल किशोर<br>मकान संख्या : 12<br>आयु : 22 लिंग : पुरुष             | AEL2455368<br>फोटो उपलब्ध है        | 155<br>नाम : दिव्यांशी गंगवार<br>पिता का नाम: संजीव कुमार गंगवार<br>मकान संख्या : 12<br>आयु : 20 लिंग : महिला | AEL2665891<br>फोटो उपलब्ध है        | 156<br>नाम : सत्य देवी<br>पति का नाम: धर्मपाल<br>मकान संख्या : 12अ<br>आयु : 81 लिंग : महिला                | UP/13/058/0615090<br>फोटो उपलब्ध है |
| 157<br>नाम : मोरज ध्वज<br>पिता का नाम: धर्मपाल<br>मकान संख्या : 12अ<br>आयु : 54 लिंग : पुरुष         | AEL2653947<br>फोटो उपलब्ध है        | # 158<br>नाम : पंकज<br>पिता का नाम: धर्म पाल<br>मकान संख्या : 12अ<br>आयु : 48 लिंग : पुरुष                    | FWJ2977478<br>फोटो उपलब्ध है        | 159<br>नाम : सीमा<br>पति का नाम: नवल किशोर<br>मकान संख्या : 12अ<br>आयु : 48 लिंग : महिला                   | AEL1256684<br>फोटो उपलब्ध है        |
| 160<br>नाम : संगीता<br>पति का नाम: मोरज ध्वज<br>मकान संख्या : 12अ<br>आयु : 48 लिंग : महिला           | AEL1256676<br>फोटो उपलब्ध है        | 161<br>नाम : कुसुमलता गंगवार<br>पति का नाम: संजीव कुमार<br>मकान संख्या : 12ब<br>आयु : 40 लिंग : महिला         | AEL0083493<br>फोटो उपलब्ध है        | 162<br>नाम : कु.अनामिका<br>पिता का नाम: गजेन्द्र पाल<br>मकान संख्या : 12अ<br>आयु : 36 लिंग : महिला         | AEL0079566<br>फोटो उपलब्ध है        |
| 163<br>नाम : सिद्धांत सिंह<br>माता का नाम: लीला वती<br>मकान संख्या : 12बी<br>आयु : 24 लिंग : पुरुष   | AEL2185064<br>फोटो उपलब्ध है        | 164<br>नाम : खेम पाल गंगवार<br>पिता का नाम: भजन लाल<br>मकान संख्या : 12स<br>आयु : 66 लिंग : पुरुष             | AEL1994953<br>फोटो उपलब्ध है        | 165<br>नाम : गजेन्द्र पाल<br>पिता का नाम: भजन लाल<br>मकान संख्या : 12स<br>आयु : 61 लिंग : पुरुष            | UP/13/058/0615107<br>फोटो उपलब्ध है |
| 166<br>नाम : उर्मिला देवी<br>पति का नाम: खेम पाल<br>मकान संख्या : 12स<br>आयु : 61 लिंग : महिला       | UP/13/058/0615106<br>फोटो उपलब्ध है | 167<br>नाम : मीना देवी<br>पति का नाम: गजेन्द्र पाल<br>मकान संख्या : 12स<br>आयु : 56 लिंग : महिला              | UP/13/058/0615108<br>फोटो उपलब्ध है | 168<br>नाम : कमलेश कुमार<br>पिता का नाम: नरेन्द्र सिंह<br>मकान संख्या : 13<br>आयु : 63 लिंग : पुरुष        | UP/13/058/0615097<br>फोटो उपलब्ध है |
| 169<br>नाम : उर्मिला<br>पति का नाम: कमलेश कुमार<br>मकान संख्या : 13<br>आयु : 59 लिंग : महिला         | UP/13/058/0615098<br>फोटो उपलब्ध है | 170<br>नाम : दिनेश कुमार<br>पिता का नाम: नरेन्द्र सिंह<br>मकान संख्या : 13<br>आयु : 57 लिंग : पुरुष           | UP/13/058/0615099<br>फोटो उपलब्ध है | 171<br>नाम : मिथलेश<br>पति का नाम: योगेश कुमार<br>मकान संख्या : 13<br>आयु : 51 लिंग : महिला                | UP/13/058/0615101<br>फोटो उपलब्ध है |
| 172<br>नाम : सरिता गंगवार<br>पति का नाम: दिनेश कुमार<br>मकान संख्या : 13<br>आयु : 51 लिंग : महिला    | FWJ2194405<br>फोटो उपलब्ध है        | 173<br>नाम : योगेश कुमार<br>पिता का नाम: नरेन्द्र सिंह<br>मकान संख्या : 13<br>आयु : 51 लिंग : पुरुष           | UP/13/058/0615100<br>फोटो उपलब्ध है | 174<br>नाम : लोकेश कुमार गंगवार<br>पिता का नाम: नरेन्द्र सिंह<br>मकान संख्या : 13<br>आयु : 50 लिंग : पुरुष | UP/13/058/0615102<br>फोटो उपलब्ध है |
| 175<br>नाम : शीला देवी<br>पति का नाम: लोकेश कुमार<br>मकान संख्या : 13<br>आयु : 41 लिंग : महिला       | AEL0594408<br>फोटो उपलब्ध है        | 176<br>नाम : आशीष गंगवार<br>पिता का नाम: कमलेश कुमार<br>मकान संख्या : 13<br>आयु : 37 लिंग : पुरुष             | AEL0184028<br>फोटो उपलब्ध है        | 177<br>नाम : आंशुल गंगवार<br>पिता का नाम: कमलेश कुमार<br>मकान संख्या : 13<br>आयु : 33 लिंग : पुरुष         | AEL0079558<br>फोटो उपलब्ध है        |
| 178<br>नाम : सुजाता देवी<br>पति का नाम: आशीष गंगवार<br>मकान संख्या : 13<br>आयु : 31 लिंग : महिला     | AEL2652956<br>फोटो उपलब्ध है        | 179<br>नाम : अर्पिता गंगवार<br>पिता का नाम: योगेश कुमार<br>मकान संख्या : 13<br>आयु : 22 लिंग : महिला          | AEL2447993<br>फोटो उपलब्ध है        | 180<br>नाम : उमेश चन्द्र<br>पिता का नाम: नरेन्द्र सिंह<br>मकान संख्या : 14<br>आयु : 67 लिंग : पुरुष        | AEL1256700<br>फोटो उपलब्ध है        |

|  |                                     |  |                                     |  |                                     |
|--|-------------------------------------|--|-------------------------------------|--|-------------------------------------|
| 181<br>नाम : कमलेश कुमारी गंगवार<br>पति का नाम: उमेश चन्द्र<br>मकान संख्या : 14<br>आयु : 63 लिंग : महिला | FWJ1710243<br>फोटो उपलब्ध है        | 182<br>नाम : तेजेश चन्द्र<br>पिता का नाम: नरेन्द्र सिंह<br>मकान संख्या : 14<br>आयु : 56 लिंग : पुरुष | UP/13/058/0615191<br>फोटो उपलब्ध है | 183<br>नाम : राकेश चन्द्र<br>पिता का नाम: नरेन्द्र सिंह<br>मकान संख्या : 14<br>आयु : 55 लिंग : पुरुष | AEL1256718<br>फोटो उपलब्ध है        |
| 184<br>नाम : मुन्नी देवी<br>पति का नाम: राकेश चन्द्र<br>मकान संख्या : 14<br>आयु : 53 लिंग : महिला        | AEL1256726<br>फोटो उपलब्ध है        | 185<br>नाम : ज्ञान वती<br>पति का नाम: तेजेश चन्द्र<br>मकान संख्या : 14<br>आयु : 52 लिंग : महिला      | UP/13/058/0615192<br>फोटो उपलब्ध है | 186<br>नाम : दिनेश चन्द्र<br>पिता का नाम: नरेन्द्र सिंह<br>मकान संख्या : 14<br>आयु : 51 लिंग : पुरुष | AEL0186668<br>फोटो उपलब्ध है        |
| 187<br>नाम : शिव ओम<br>पिता का नाम: उमेश चन्द्र<br>मकान संख्या : 14<br>आयु : 42 लिंग : महिला             | AEL0082610<br>फोटो उपलब्ध है        | 188<br>नाम : नीलम<br>पति का नाम: दिनेशचन्द्र<br>मकान संख्या : 14<br>आयु : 38 लिंग : महिला            | AEL0594341<br>फोटो उपलब्ध है        | 189<br>नाम : ममता रानी<br>पति का नाम: शिव ओम<br>मकान संख्या : 14<br>आयु : 38 लिंग : महिला            | AEL0082602<br>फोटो उपलब्ध है        |
| 190<br>नाम : जयदीप गंगवार<br>पिता का नाम: उमेश चन्द्र<br>मकान संख्या : 14<br>आयु : 37 लिंग : पुरुष       | AEL0082594<br>फोटो उपलब्ध है        | 191<br>नाम : शालिनी गंगवार<br>पति का नाम: जयदीप गंगवार<br>मकान संख्या : 14<br>आयु : 32 लिंग : महिला  | AEL1803709<br>फोटो उपलब्ध है        | 192<br>नाम : शुभम गंगवार<br>पिता का नाम: तेजेश गंगवार<br>मकान संख्या : 14<br>आयु : 30 लिंग : पुरुष   | AEL1234863<br>फोटो उपलब्ध है        |
| 193<br>नाम : सिद्धार्थ गंगवार<br>पिता का नाम: दिनेश गंगवार<br>मकान संख्या : 14<br>आयु : 24 लिंग : पुरुष  | AEL2066066<br>फोटो उपलब्ध है        | 194<br>नाम : भगवान देवी<br>पति का नाम: हरीश कुमार<br>मकान संख्या : 15<br>आयु : 66 लिंग : महिला       | UP/13/058/0615021<br>फोटो उपलब्ध है | 195<br>नाम : ओम कार<br>पिता का नाम: तिलक राम<br>मकान संख्या : 15<br>आयु : 61 लिंग : पुरुष            | UP/13/058/0615022<br>फोटो उपलब्ध है |
| 196<br>नाम : सरोज देवी<br>पति का नाम: ओम कार<br>मकान संख्या : 15<br>आयु : 56 लिंग : महिला                | UP/13/058/0615023<br>फोटो उपलब्ध है | 197<br>नाम : राजेश कुमार<br>पिता का नाम: यशपाल<br>मकान संख्या : 15<br>आयु : 44 लिंग : पुरुष          | FWJ2093425<br>फोटो उपलब्ध है        | 198<br>नाम : रवि शंकर<br>पिता का नाम: हरीश कुमार<br>मकान संख्या : 15<br>आयु : 43 लिंग : पुरुष        | AEL0028126<br>फोटो उपलब्ध है        |
| 199<br>नाम : अवधेश कुमार<br>पिता का नाम: हरीश कुमार<br>मकान संख्या : 15<br>आयु : 43 लिंग : पुरुष         | AEL0028357<br>फोटो उपलब्ध है        | 200<br>नाम : प्रभा देवी<br>पति का नाम: रवि शंकर<br>मकान संख्या : 15<br>आयु : 41 लिंग : महिला         | AEL2459899<br>फोटो उपलब्ध है        | 201<br>नाम : देवकी गंगवार<br>पति का नाम: अवधेश कुमार<br>मकान संख्या : 15<br>आयु : 36 लिंग : महिला    | AEL2342103<br>फोटो उपलब्ध है        |
| 202<br>नाम : दुर्गेश कुमार<br>पिता का नाम: यशपाल<br>मकान संख्या : 15<br>आयु : 35 लिंग : पुरुष            | AEL1332279<br>फोटो उपलब्ध है        | 203<br>नाम : पूनम देवी<br>पति का नाम: दुर्गेश कुमार<br>मकान संख्या : 15<br>आयु : 35 लिंग : महिला     | AEL2458388<br>फोटो उपलब्ध है        | 204<br>नाम : मंजू रानी<br>पति का नाम: रजनीश कुमार<br>मकान संख्या : 15<br>आयु : 34 लिंग : महिला       | AEL2578201<br>फोटो उपलब्ध है        |
| 205<br>नाम : ममता गंगवार<br>पति का नाम: अवनीश कुमार गंगवार<br>मकान संख्या : 15<br>आयु : 31 लिंग : महिला  | AEL1332246<br>फोटो उपलब्ध है        | 206<br>नाम : धीरेश कुमार<br>पिता का नाम: ओमकार<br>मकान संख्या : 15<br>आयु : 28 लिंग : पुरुष          | AEL1869221<br>फोटो उपलब्ध है        | 207<br>नाम : साक्षी<br>पिता का नाम: राजेश कुमार<br>मकान संख्या : 15<br>आयु : 24 लिंग : महिला         | AEL2452647<br>फोटो उपलब्ध है        |
| 208<br>नाम : रूप कली<br>पति का नाम: यश पाल<br>मकान संख्या : 15अ<br>आयु : 60 लिंग : महिला                 | UP/13/058/0615031<br>फोटो उपलब्ध है | 209<br>नाम : रामवती<br>पति का नाम: राजेश कुमार<br>मकान संख्या : 15अ<br>आयु : 43 लिंग : महिला         | AEL0430793<br>फोटो उपलब्ध है        | 210<br>नाम : गंगा राम<br>पिता का नाम: बाबू राम<br>मकान संख्या : 15ब<br>आयु : 60 लिंग : पुरुष         | FWJ1710813<br>फोटो उपलब्ध है        |

|  |                                     |   |                                     |   |                                     |
|--|-------------------------------------|---|-------------------------------------|---|-------------------------------------|
| 211<br>नाम : अवनीश कुमार<br>पिता का नाम: गंगाराम<br>मकान संख्या : 15 व<br>आयु : 38 लिंग : पुरुष    | AEL0237883<br>फोटो उपलब्ध है        | 212<br>नाम : दिनेश कुमार<br>पिता का नाम: भारत सिंह<br>मकान संख्या : 16<br>आयु : 46 लिंग : पुरुष     | FWJ2194058<br>फोटो उपलब्ध है        | 213<br>नाम : शारदा गंगवार<br>पति का नाम: दिनेश कुमार<br>मकान संख्या : 16<br>आयु : 46 लिंग : महिला     | FWJ2194736<br>फोटो उपलब्ध है        |
| 214<br>नाम : वल्लू<br>पिता का नाम: धनीराम<br>मकान संख्या : 16<br>आयु : 41 लिंग : पुरुष             | AEL0430942<br>फोटो उपलब्ध है        | 215<br>नाम : तारा चन्द्र<br>पिता का नाम: धनीराम<br>मकान संख्या : 16<br>आयु : 40 लिंग : पुरुष        | AEL0083303<br>फोटो उपलब्ध है        | 216<br>नाम : बीना देवी<br>पति का नाम: भीमसेन<br>मकान संख्या : 16<br>आयु : 38 लिंग : महिला             | AEL1234640<br>फोटो उपलब्ध है        |
| 217<br>नाम : भगवान देई<br>पति का नाम: तारा चन्द्र<br>मकान संख्या : 16<br>आयु : 32 लिंग : महिला     | AEL1234665<br>फोटो उपलब्ध है        | 218<br>नाम : प्रिया गंगवार<br>पिता का नाम: दिनेश कुमार<br>मकान संख्या : 16<br>आयु : 22 लिंग : महिला | AEL2455533<br>फोटो उपलब्ध है        | 219<br>नाम : निर्देश कुमारी<br>पति का नाम: रविन्द्र पाल<br>मकान संख्या : 16अ<br>आयु : 31 लिंग : महिला | AEL1604651<br>फोटो उपलब्ध है        |
| 220<br>नाम : छेदा लाल<br>पिता का नाम: राम प्रताप<br>मकान संख्या : 17<br>आयु : 63 लिंग : पुरुष      | UP/13/058/0615003<br>फोटो उपलब्ध है | 221<br>नाम : राम कुमारी<br>पति का नाम: छेदा लाल<br>मकान संख्या : 17<br>आयु : 59 लिंग : महिला        | UP/13/058/0615004<br>फोटो उपलब्ध है | 222<br>नाम : टोडी लाल<br>पिता का नाम: राम प्रताप<br>मकान संख्या : 17<br>आयु : 59 लिंग : पुरुष         | AEL1256759<br>फोटो उपलब्ध है        |
| 223<br>नाम : सुख देवी<br>पति का नाम: टोडी लाल<br>मकान संख्या : 17<br>आयु : 56 लिंग : महिला         | UP/13/058/0615005<br>फोटो उपलब्ध है | 224<br>नाम : खेमा देवी<br>पति का नाम: सियाराम<br>मकान संख्या : 17<br>आयु : 54 लिंग : महिला          | AEL0995100<br>फोटो उपलब्ध है        | 225<br>नाम : देव पाल<br>पिता का नाम: राम प्रताप<br>मकान संख्या : 17<br>आयु : 53 लिंग : पुरुष          | UP/13/058/0615006<br>फोटो उपलब्ध है |
| 226<br>नाम : भाग्यवती<br>पति का नाम: देवपाल<br>मकान संख्या : 17<br>आयु : 53 लिंग : महिला           | UP/13/058/0615007<br>फोटो उपलब्ध है | 227<br>नाम : चन्द्रावती<br>माता का नाम: दुर्योधन लाल<br>मकान संख्या : 17<br>आयु : 51 लिंग : महिला   | FWJ1710359<br>फोटो उपलब्ध है        | 228<br>नाम : दुर्योधन<br>पिता का नाम: छेदा लाल<br>मकान संख्या : 17<br>आयु : 50 लिंग : पुरुष           | AEL1256775<br>फोटो उपलब्ध है        |
| 229<br>नाम : गेदन लाल<br>पिता का नाम: ठाकुर दास<br>मकान संख्या : 17<br>आयु : 50 लिंग : पुरुष       | FWJ2093441<br>फोटो उपलब्ध है        | 230<br>नाम : जमुना देवी<br>पति का नाम: माखनलाल<br>मकान संख्या : 17<br>आयु : 47 लिंग : महिला         | AEL0246124<br>फोटो उपलब्ध है        | 231<br>नाम : नितू देवी<br>पति का नाम: काशीराम<br>मकान संख्या : 17<br>आयु : 47 लिंग : महिला            | AEL1234871<br>फोटो उपलब्ध है        |
| 232<br>नाम : ऋषि पाल<br>पिता का नाम: ठाकुर दास<br>मकान संख्या : 17<br>आयु : 44 लिंग : पुरुष        | FWJ2093656<br>फोटो उपलब्ध है        | 233<br>नाम : हरपाल सिंह<br>पिता का नाम: छेदा लाल<br>मकान संख्या : 17<br>आयु : 43 लिंग : पुरुष       | AEL0184663<br>फोटो उपलब्ध है        | 234<br>नाम : हीरा कली<br>पति का नाम: रमेश चन्द्र<br>मकान संख्या : 17<br>आयु : 42 लिंग : महिला         | AEL0994111<br>फोटो उपलब्ध है        |
| 235<br>नाम : निर्देश गंगवार<br>पति का नाम: हरपाल सिंह<br>मकान संख्या : 17<br>आयु : 41 लिंग : महिला | AEL0082586<br>फोटो उपलब्ध है        | 236<br>नाम : विक्की<br>पिता का नाम: पप्पू वाज<br>मकान संख्या : 17<br>आयु : 37 लिंग : पुरुष          | AEL1332329<br>फोटो उपलब्ध है        | 237<br>नाम : निशा देवी<br>पति का नाम: विक्की<br>मकान संख्या : 17<br>आयु : 36 लिंग : महिला             | AEL1332097<br>फोटो उपलब्ध है        |
| 238<br>नाम : अजय<br>पिता का नाम: रमेश चंद्र<br>मकान संख्या : 17<br>आयु : 36 लिंग : पुरुष           | AEL1518133<br>फोटो उपलब्ध है        | 239<br>नाम : भूपेन्द्र कुमार<br>पिता का नाम: देवपाल<br>मकान संख्या : 17<br>आयु : 34 लिंग : पुरुष    | AEL1235043<br>फोटो उपलब्ध है        | R 240<br>नाम : पुष्पा<br>पति का नाम: अजय कुमार<br>मकान संख्या : 17<br>आयु : 34 लिंग : महिला           | AEL1518141<br>फोटो उपलब्ध है        |

|       |                   |  |                |     |                   |  |                |     |                   |   |                |
|-------|-------------------|--|----------------|-----|-------------------|--|----------------|-----|-------------------|---|----------------|
| 241   | AEL1518000        | नाम : रवि<br>पिता का नाम: पप्पू<br>मकान संख्या : 17<br>आयु : 32 लिंग : पुरुष               | फोटो उपलब्ध है | 242 | AEL1518075        | नाम : कमलेश<br>पति का नाम: रवि<br>मकान संख्या : 17<br>आयु : 31 लिंग : महिला                    | फोटो उपलब्ध है | 243 | AEL1680867        | नाम : सुषमा गंगवार<br>पति का नाम: हीरा लाल<br>मकान संख्या : 17<br>आयु : 31 लिंग : महिला     | फोटो उपलब्ध है |
| 244   | AEL1785492        | नाम : पूजा<br>पति का नाम: जितेन्द्र कुमार<br>मकान संख्या : 17<br>आयु : 31 लिंग : महिला     | फोटो उपलब्ध है | 245 | AEL1785484        | नाम : जितेन्द्र कुमार<br>पिता का नाम: महेश चन्द्र<br>मकान संख्या : 17<br>आयु : 29 लिंग : पुरुष | फोटो उपलब्ध है | 246 | AEL1680859        | नाम : सुमित कुमार<br>पिता का नाम: माखन लाल<br>मकान संख्या : 17<br>आयु : 27 लिंग : पुरुष     | फोटो उपलब्ध है |
| 247   | AEL1803600        | नाम : अमित कुमार<br>पिता का नाम: देवपाल<br>मकान संख्या : 17<br>आयु : 27 लिंग : पुरुष       | फोटो उपलब्ध है | 248 | AEL2565604        | नाम : पंकज<br>पिता का नाम: रमेश चंद्र<br>मकान संख्या : 17<br>आयु : 27 लिंग : पुरुष             | फोटो उपलब्ध है | 249 | AEL1846500        | नाम : दीपक<br>पिता का नाम: दुर्गोधन लाल<br>मकान संख्या : 17<br>आयु : 25 लिंग : पुरुष        | फोटो उपलब्ध है |
| # 250 | AEL2066025        | नाम : पूजा देवी<br>पिता का नाम: माखन लाल<br>मकान संख्या : 17<br>आयु : 24 लिंग : महिला      | फोटो उपलब्ध है | 251 | AEL2574804        | नाम : शिवानी<br>पति का नाम: विकास कुमार<br>मकान संख्या : 17<br>आयु : 23 लिंग : महिला           | फोटो उपलब्ध है | 252 | AEL2628709        | नाम : आरती गंगवार<br>पिता का नाम: माखन लाल<br>मकान संख्या : 17<br>आयु : 23 लिंग : महिला     | फोटो उपलब्ध है |
| 253   | AEL2578144        | नाम : विकास कुमार<br>पिता का नाम: रमेश चन्द्र<br>मकान संख्या : 17<br>आयु : 21 लिंग : पुरुष | फोटो उपलब्ध है | 254 | UP/13/058/0615194 | नाम : रीत राम<br>पिता का नाम: नन्हे लाल<br>मकान संख्या : 17अ<br>आयु : 61 लिंग : पुरुष          | फोटो उपलब्ध है | 255 | UP/13/058/0615195 | नाम : राम वती<br>पति का नाम: रीत राम<br>मकान संख्या : 17अ<br>आयु : 59 लिंग : महिला          | फोटो उपलब्ध है |
| 256   | UP/13/058/0615196 | नाम : आत्मा राम<br>पिता का नाम: नन्हे लाल<br>मकान संख्या : 17अ<br>आयु : 56 लिंग : पुरुष    | फोटो उपलब्ध है | 257 | UP/13/058/0615197 | नाम : टनटन देवी<br>पति का नाम: आत्मा राम<br>मकान संख्या : 17अ<br>आयु : 51 लिंग : महिला         | फोटो उपलब्ध है | 258 | AEL0594713        | नाम : राजेन्द्र कुमार<br>पिता का नाम: रीत राम<br>मकान संख्या : 17अ<br>आयु : 36 लिंग : पुरुष | फोटो उपलब्ध है |
| 259   | AEL0994558        | नाम : रविन्द्र कुमार<br>पिता का नाम: रीतराम<br>मकान संख्या : 17अ<br>आयु : 35 लिंग : पुरुष  | फोटो उपलब्ध है | 260 | AEL1783018        | नाम : सौरभ गंगवार<br>पिता का नाम: आत्मा राम<br>मकान संख्या : 17 अ<br>आयु : 28 लिंग : पुरुष     | फोटो उपलब्ध है | 261 | AEL0183491        | नाम : सुमित्रा देवी<br>पति का नाम: दामोदर दास<br>मकान संख्या : 17ब<br>आयु : 57 लिंग : महिला | फोटो उपलब्ध है |
| 262   | AEL1604750        | नाम : पातीरम<br>पिता का नाम: दामोदर दास<br>मकान संख्या : 17ब<br>आयु : 30 लिंग : पुरुष      | फोटो उपलब्ध है | 263 | AEL0028548        | नाम : वृन्दावन<br>पिता का नाम: मिकारी लाल<br>मकान संख्या : 17द<br>आयु : 48 लिंग : पुरुष        | फोटो उपलब्ध है | 264 | AEL0307645        | नाम : वीरवति<br>माता का नाम: वृन्दावन<br>मकान संख्या : 17द<br>आयु : 48 लिंग : महिला         | फोटो उपलब्ध है |
| 265   | UP/13/058/0615254 | नाम : हीरा लाल<br>पिता का नाम: ठाकुर दास<br>मकान संख्या : 17म<br>आयु : 53 लिंग : पुरुष     | फोटो उपलब्ध है | 266 | UP/13/058/0615260 | नाम : रुपदेई<br>पति का नाम: रामचन्द्र<br>मकान संख्या : 17र<br>आयु : 63 लिंग : महिला            | फोटो उपलब्ध है | 267 | AEL0185280        | नाम : फूलन देवी<br>पति का नाम: पप्पू<br>मकान संख्या : 17र<br>आयु : 52 लिंग : महिला          | फोटो उपलब्ध है |
| 268   | UP/13/058/0615262 | नाम : हीराकली<br>पति का नाम: रमेश चन्द्र<br>मकान संख्या : 17र<br>आयु : 50 लिंग : महिला     | फोटो उपलब्ध है | 269 | UP/13/058/0615263 | नाम : नत्थो देवी<br>पति का नाम: रमेश चन्द्र<br>मकान संख्या : 17र<br>आयु : 49 लिंग : महिला      | फोटो उपलब्ध है | 270 | AEL0307678        | नाम : सर्वेश कुमार<br>पिता का नाम: राजेन्द्र<br>मकान संख्या : 17र<br>आयु : 45 लिंग : पुरुष  | फोटो उपलब्ध है |

|     |                   |  |     |            |   |     |                   |   |
|-----|-------------------|--|-----|------------|---|-----|-------------------|---|
| 271 | AEL0307652        | नाम : अनीता<br>पति का नाम: गट्टू बाज<br>मकान संख्या : 17र<br>आयु : 45 लिंग : महिला           | 272 | AEL0307660 | नाम : हरीश चन्द्र<br>पिता का नाम: रामचन्द्र<br>मकान संख्या : 17र<br>आयु : 45 लिंग : पुरुष     | 273 | AEL0307694        | नाम : सोमवती<br>पति का नाम: सवेश कुमार<br>मकान संख्या : 17र<br>आयु : 44 लिंग : महिला          |
| 274 | AEL0307702        | नाम : काशीराम<br>पिता का नाम: राजेन्द्र कुमार<br>मकान संख्या : 17र<br>आयु : 44 लिंग : पुरुष  | 275 | AEL2429017 | नाम : पंकज देवी<br>पति का नाम: हरीश चंद्र<br>मकान संख्या : 17र<br>आयु : 43 लिंग : महिला       | 276 | AEL2547297        | नाम : जुगुंन पाल<br>पिता का नाम: रामचन्द्र<br>मकान संख्या : 17र<br>आयु : 40 लिंग : पुरुष      |
| 277 | AEL2547289        | नाम : प्रीति देवी<br>पति का नाम: जुगुंन पाल<br>मकान संख्या : 17र<br>आयु : 39 लिंग : महिला    | 278 | AEL2211142 | नाम : भुरे लाल<br>माता का नाम: रूपदेई<br>मकान संख्या : 17र<br>आयु : 24 लिंग : पुरुष           | 279 | AEL0163758        | नाम : मही पाल<br>पिता का नाम: छोटें लाल<br>मकान संख्या : 17स<br>आयु : 46 लिंग : पुरुष         |
| 280 | AEL0163782        | नाम : उर्मिला देवी<br>पति का नाम: मही पाल<br>मकान संख्या : 17स<br>आयु : 44 लिंग : महिला      | 281 | FWJ1721315 | नाम : पिरानो देवी<br>पति का नाम: ठाकुर दास<br>मकान संख्या : 17य<br>आयु : 77 लिंग : महिला      | 282 | AEL0184291        | नाम : सूर्यप्रकाश<br>पिता का नाम: ठाकुर दास<br>मकान संख्या : 17य<br>आयु : 47 लिंग : पुरुष     |
| 283 | UP/13/058/0615204 | नाम : महारानी देवी<br>पति का नाम: राम बहादुर<br>मकान संख्या : 18<br>आयु : 73 लिंग : महिला    | 284 | AEL1256791 | नाम : सत्य वती<br>पति का नाम: हरीश कुमार<br>मकान संख्या : 18<br>आयु : 52 लिंग : महिला         | 285 | UP/13/058/0615205 | नाम : हरीश कुमार<br>पिता का नाम: राम बहादुर<br>मकान संख्या : 18<br>आयु : 51 लिंग : पुरुष      |
| 286 | FWJ1710144        | नाम : मुकेश कुमार<br>पिता का नाम: राम बहादुर<br>मकान संख्या : 18<br>आयु : 49 लिंग : पुरुष    | 287 | AEL1256809 | नाम : मोरकली<br>माता का नाम: मुकेश कुमार<br>मकान संख्या : 18<br>आयु : 47 लिंग : महिला         | 288 | AEL0082974        | नाम : नीरज कुमारी<br>पति का नाम: मोहन स्वरूप<br>मकान संख्या : 18<br>आयु : 42 लिंग : महिला     |
| 289 | AEL0028456        | नाम : झंकार सिंह<br>पिता का नाम: राम बहादुर लाल<br>मकान संख्या : 18<br>आयु : 36 लिंग : पुरुष | 290 | AEL1332022 | नाम : सुमन गंगवार<br>पति का नाम: झन्कार सिंह<br>मकान संख्या : 18<br>आयु : 32 लिंग : महिला     | 291 | AEL1332311        | नाम : रोहित कुमार<br>पिता का नाम: हरीश कुमार<br>मकान संख्या : 18<br>आयु : 30 लिंग : पुरुष     |
| 292 | AEL1903582        | नाम : दीक्षावती<br>पिता का नाम: हरीश कुमार<br>मकान संख्या : 18<br>आयु : 25 लिंग : महिला      | 293 | AEL2458479 | नाम : टोनेश कुमार<br>पिता का नाम: हरीश कुमार<br>मकान संख्या : 18<br>आयु : 22 लिंग : पुरुष     | 294 | AEL1256817        | नाम : रमेश चन्द्र<br>पिता का नाम: इन्द्रजीत सिंह<br>मकान संख्या : 19<br>आयु : 53 लिंग : पुरुष |
| 295 | UP/13/058/0615032 | नाम : ऋश्रज्ञन्<br>पति का नाम: रमेश चन्द्र<br>मकान संख्या : 19<br>आयु : 47 लिंग : महिला      | 296 | FWJ2977502 | नाम : अवधेश कुमार<br>पिता का नाम: इन्द्रजीत सिंह<br>मकान संख्या : 19<br>आयु : 44 लिंग : पुरुष | 297 | AEL0479956        | नाम : मीनू गंगवार<br>पिता का नाम: अवधेश कुमार<br>मकान संख्या : 19<br>आयु : 41 लिंग : महिला    |
| 298 | AEL1234475        | नाम : हर स्वरूप<br>पिता का नाम: वालक राम<br>मकान संख्या : 19<br>आयु : 31 लिंग : पुरुष        | 299 | AEL1518273 | नाम : नेमवती<br>पति का नाम: हरस्वरूप<br>मकान संख्या : 19<br>आयु : 29 लिंग : महिला             | 300 | AEL1803279        | नाम : रूबल<br>पिता का नाम: रमेश चन्द्र<br>मकान संख्या : 19<br>आयु : 28 लिंग : पुरुष           |

|   |                   |  |                   |   |                   |                |
|---|-------------------|--|-------------------|---|-------------------|----------------|
| 301   | AEL2459998        | UP/13/058/0615009  | 302               | UP/13/058/0615009   | 303               | AEL0479832     |
| नाम : पंकज कुमार<br>पिता का नाम: रमेश चन्द्र<br>मकान संख्या : 19<br>आयु : 23 लिंग : पुरुष   | फोटो उपलब्ध है    | नाम : इन्द्र देव<br>पिता का नाम: मेवा राम<br>मकान संख्या : 20<br>आयु : 53 लिंग : पुरुष       | फोटो उपलब्ध है    | नाम : गंगा देवी<br>पिता का नाम: इन्द्र देव<br>मकान संख्या : 20<br>आयु : 52 लिंग : महिला   | फोटो उपलब्ध है    | फोटो उपलब्ध है |
| 304   | FWJ2093375        | 305  | AEL0083329        | 306   | AEL1332295        |                |
| नाम : अभय सिंह<br>पिता का नाम: मही पाल सिंह<br>मकान संख्या : 20<br>आयु : 43 लिंग : पुरुष    | फोटो उपलब्ध है    | नाम : नरेश कुमार<br>पिता का नाम: इन्द्रदेव सिंह<br>मकान संख्या : 20<br>आयु : 36 लिंग : पुरुष | फोटो उपलब्ध है    | नाम : गायत्री देवी<br>पिता का नाम: अभय सिंह<br>मकान संख्या : 20<br>आयु : 32 लिंग : महिला  | फोटो उपलब्ध है    | फोटो उपलब्ध है |
| 307   | UP/13/058/0615209 | 308  | UP/13/058/0615011 | 309   | AEL1256825        |                |
| नाम : मही पाल सिंह<br>पिता का नाम: छोटे लाल<br>मकान संख्या : 20ब<br>आयु : 61 लिंग : पुरुष   | फोटो उपलब्ध है    | नाम : राम कृपाल<br>पिता का नाम: मोहन लाल<br>मकान संख्या : 21<br>आयु : 66 लिंग : पुरुष        | फोटो उपलब्ध है    | नाम : नीलम गंगवार<br>माता का नाम: झाड़न लाल<br>मकान संख्या : 21<br>आयु : 52 लिंग : महिला  | फोटो उपलब्ध है    | फोटो उपलब्ध है |
| 310   | UP/13/058/0615013 | 311  | AEL0028464        | 312   | AEL0158162        |                |
| नाम : झाड़न लाल<br>पिता का नाम: राम कृपाल<br>मकान संख्या : 21<br>आयु : 49 लिंग : पुरुष      | फोटो उपलब्ध है    | नाम : हरीश कुमार<br>पिता का नाम: राम कृपाल<br>मकान संख्या : 21<br>आयु : 40 लिंग : पुरुष      | फोटो उपलब्ध है    | नाम : शान्ती देवी<br>पिता का नाम: राजकुमार<br>मकान संख्या : 21<br>आयु : 39 लिंग : महिला   | फोटो उपलब्ध है    | फोटो उपलब्ध है |
| 313   | AEL0479865        | 314  | AEL2415768        | 315   | AEL2416253        |                |
| नाम : रेखा गंगवार<br>पिता का नाम: हरीश कुमार<br>मकान संख्या : 21<br>आयु : 35 लिंग : महिला   | फोटो उपलब्ध है    | नाम : विवेकगंगवार<br>पिता का नाम: झाड़नलाल<br>मकान संख्या : 21<br>आयु : 21 लिंग : पुरुष      | फोटो उपलब्ध है    | नाम : अभिषेकगंगवार<br>पिता का नाम: झाड़न लाल<br>मकान संख्या : 21<br>आयु : 20 लिंग : पुरुष | फोटो उपलब्ध है    | फोटो उपलब्ध है |
| 316   | UP/13/058/0615018 | 317  | UP/13/058/0615019 | 318   | AEL0206458        |                |
| नाम : रामेश्वर दयाल<br>पिता का नाम: हुलासी राम<br>मकान संख्या : 22<br>आयु : 66 लिंग : पुरुष | फोटो उपलब्ध है    | नाम : प्यारी देवी<br>पिता का नाम: रामेश्वर दयाल<br>मकान संख्या : 22<br>आयु : 61 लिंग : महिला | फोटो उपलब्ध है    | नाम : सुखलाल<br>पिता का नाम: रामेश्वर दयाल<br>मकान संख्या : 22<br>आयु : 42 लिंग : पुरुष   | फोटो उपलब्ध है    | फोटो उपलब्ध है |
| 319   | AEL0186890        | 320  | AEL0994905        | 321   | AEL0994897        |                |
| नाम : भगत सिंह<br>पिता का नाम: रामेश्वर दयाल<br>मकान संख्या : 22<br>आयु : 41 लिंग : पुरुष   | फोटो उपलब्ध है    | नाम : प्रेमवती<br>पिता का नाम: सुखलाल<br>मकान संख्या : 22<br>आयु : 40 लिंग : महिला           | फोटो उपलब्ध है    | नाम : ममता देवी<br>पिता का नाम: भगत सिंह<br>मकान संख्या : 22<br>आयु : 38 लिंग : महिला     | फोटो उपलब्ध है    | फोटो उपलब्ध है |
| 322   | AEL0237917        | 323  | AEL0994236        | 324   | AEL2342988        |                |
| नाम : पातीराम<br>पिता का नाम: रामेश्वर दयाल<br>मकान संख्या : 22<br>आयु : 36 लिंग : पुरुष    | फोटो उपलब्ध है    | नाम : प्रेम शंकर<br>पिता का नाम: राम पाल<br>मकान संख्या : 22<br>आयु : 36 लिंग : पुरुष        | फोटो उपलब्ध है    | नाम : कुमकुम गंगवार<br>पिता का नाम: पती राम<br>मकान संख्या : 22<br>आयु : 30 लिंग : महिला  | फोटो उपलब्ध है    | फोटो उपलब्ध है |
| 325   | UP/13/058/0615213 | 326  | UP/13/058/0615214 | 327   | UP/13/058/0615215 |                |
| नाम : बेचे लाल<br>पिता का नाम: बिहारी लाल<br>मकान संख्या : 23<br>आयु : 71 लिंग : पुरुष      | फोटो उपलब्ध है    | नाम : चित्रा वती<br>पिता का नाम: बेचे लाल<br>मकान संख्या : 23<br>आयु : 66 लिंग : महिला       | फोटो उपलब्ध है    | नाम : राम कुमार<br>पिता का नाम: बिहारी लाल<br>मकान संख्या : 23<br>आयु : 61 लिंग : पुरुष   | फोटो उपलब्ध है    | फोटो उपलब्ध है |
| 328   | UP/13/058/0615216 | 329  | UP/13/058/0615217 | 330   | AEL1518059        |                |
| नाम : वीर प्रकाश<br>पिता का नाम: बिहारी लाल<br>मकान संख्या : 23<br>आयु : 56 लिंग : पुरुष    | फोटो उपलब्ध है    | नाम : कमला देवी<br>पिता का नाम: वीर प्रकाश<br>मकान संख्या : 23<br>आयु : 53 लिंग : महिला      | फोटो उपलब्ध है    | नाम : मोहित कुमार<br>पिता का नाम: बेचेलाल<br>मकान संख्या : 23<br>आयु : 29 लिंग : पुरुष    | फोटो उपलब्ध है    | फोटो उपलब्ध है |

|     |                   |   |     |            |  |     |                   |   |
|-----|-------------------|---|-----|------------|--|-----|-------------------|---|
| 331 | AEL1604776        | नाम : नेम प्रकाश<br>पिता का नाम: वीर प्रकाश<br>मकान संख्या : 23<br>आयु : 28 लिंग : पुरुष        | 332 | AEL2455426 | नाम : रंजीत कुमार<br>पिता का नाम: राम कुमार<br>मकान संख्या : 23<br>आयु : 28 लिंग : पुरुष           | 333 | AEL1256833        | नाम : सोमवती<br>पिता का नाम: भजन लाल<br>मकान संख्या : 24<br>आयु : 78 लिंग : महिला                   |
| 334 | FWJ1963057        | नाम : अश्वनी कुमार<br>पिता का नाम: किशन लाल<br>मकान संख्या : 24<br>आयु : 72 लिंग : पुरुष        | 335 | FWJ2093136 | नाम : रुप देवी<br>पिता का नाम: हरद्वारी लाल<br>मकान संख्या : 24<br>आयु : 58 लिंग : महिला           | 336 | AEL0185363        | नाम : रमेश चन्द्र<br>पिता का नाम: किशन लाल<br>मकान संख्या : 24<br>आयु : 50 लिंग : पुरुष             |
| 337 | UP/13/058/0615272 | नाम : गीता देवी<br>पिता का नाम: अश्वनी कुमार<br>मकान संख्या : 24<br>आयु : 49 लिंग : महिला       | 338 | FWJ2093177 | नाम : संगीता देवी<br>पिता का नाम: अनिल कुमार<br>मकान संख्या : 24<br>आयु : 47 लिंग : महिला          | 339 | FWJ2093110        | नाम : अनूप कुमार<br>पिता का नाम: भजन लाल<br>मकान संख्या : 24<br>आयु : 46 लिंग : पुरुष               |
| 340 | FWJ2093185        | नाम : ऊषा रानी<br>पिता का नाम: अनूप कुमार<br>मकान संख्या : 24<br>आयु : 44 लिंग : महिला          | 341 | AEL0995118 | नाम : अनिल कुमार<br>पिता का नाम: भजन लाल<br>मकान संख्या : 24<br>आयु : 44 लिंग : पुरुष              | 342 | AEL0163733        | नाम : नेमवती<br>पिता का नाम: रमेश चन्द्र<br>मकान संख्या : 24<br>आयु : 42 लिंग : महिला               |
| 343 | FWJ1963115        | नाम : राम रतन लाल<br>पिता का नाम: बृज नन्दन प्रसाद<br>मकान संख्या : 24<br>आयु : 42 लिंग : पुरुष | 344 | AEL0082636 | नाम : गीता देवी<br>पिता का नाम: राम रतन लाल<br>मकान संख्या : 24<br>आयु : 39 लिंग : महिला           | 345 | AEL1518349        | नाम : विमलेश कुमारी<br>पिता का नाम: सुरेश चंद्र<br>मकान संख्या : 24<br>आयु : 31 लिंग : महिला        |
| 346 | AEL1518307        | नाम : सचिन गंगवार<br>पिता का नाम: अश्वनी कुमार<br>मकान संख्या : 24<br>आयु : 29 लिंग : पुरुष     | 347 | AEL2344356 | नाम : विशाल गंगवार<br>पिता का नाम: अनिल कुमार<br>मकान संख्या : 24<br>आयु : 22 लिंग : पुरुष         | 348 | AEL2370278        | नाम : सलोनी गंगवार<br>पिता का नाम: अनूप गंगवार<br>मकान संख्या : 24<br>आयु : 21 लिंग : महिला         |
| 349 | FWJ2977460        | नाम : लालाराम<br>पिता का नाम: बिहारी लाल<br>मकान संख्या : 24अ<br>आयु : 63 लिंग : पुरुष          | 350 | AEL0994863 | नाम : हरद्वारी लाल<br>पिता का नाम: बिहारी लाल<br>मकान संख्या : 24अ<br>आयु : 59 लिंग : पुरुष        | 351 | AEL0206466        | नाम : सुरेश चन्द्र<br>पिता का नाम: लालता प्रसाद<br>मकान संख्या : 24अ<br>आयु : 46 लिंग : पुरुष       |
| 352 | FWJ2807436        | नाम : नरयन देव<br>पिता का नाम: हरद्वारी लाल<br>मकान संख्या : 24अ<br>आयु : 43 लिंग : पुरुष       | 353 | AEL0995183 | नाम : पूनम देवी<br>पिता का नाम: हरद्वारी लाल गंगवार<br>मकान संख्या : 24 अ<br>आयु : 33 लिंग : महिला | 354 | AEL1869239        | नाम : केशव कुमार गंगवार<br>पिता का नाम: हर द्वारी लाल<br>मकान संख्या : 24अ<br>आयु : 27 लिंग : पुरुष |
| 355 | AEL1846526        | नाम : प्रिया<br>पिता का नाम: हर द्वारी लाल<br>मकान संख्या : 24ए<br>आयु : 26 लिंग : महिला        | 356 | FWJ2093078 | नाम : तेजेश कुमार<br>पिता का नाम: भजन लाल<br>मकान संख्या : 25<br>आयु : 57 लिंग : पुरुष             | 357 | AEL1888833        | नाम : नन्ही देवी<br>पिता का नाम: अवधेश कुमार<br>मकान संख्या : 25य<br>आयु : 52 लिंग : महिला          |
| 358 | FWJ2093169        | नाम : ओमवती<br>पिता का नाम: मोहन स्वरूप<br>मकान संख्या : 25<br>आयु : 51 लिंग : महिला            | 359 | FWJ2093144 | नाम : पार्वती देवी<br>पिता का नाम: रीतराम<br>मकान संख्या : 25<br>आयु : 50 लिंग : महिला             | 360 | UP/13/058/0615288 | नाम : सोहन लाल<br>पिता का नाम: तेजराम<br>मकान संख्या : 25<br>आयु : 50 लिंग : पुरुष                  |

|  |                                     |   |                                     |  |                                     |
|--|-------------------------------------|---|-------------------------------------|--|-------------------------------------|
| 361<br>नाम : ममता देवी<br>पति का नाम: डोरी लाल<br>मकान संख्या : 25<br>आयु : 42 लिंग : महिला            | AEL1332105<br>फोटो उपलब्ध है        | 362<br>नाम : सोनू<br>पिता का नाम: दया शंकर<br>मकान संख्या : 25<br>आयु : 38 लिंग : पुरुष             | AEL0994764<br>फोटो उपलब्ध है        | 363<br>नाम : प्रियंका देवी<br>पति का नाम: रामऔतार<br>मकान संख्या : 25<br>आयु : 32 लिंग : महिला             | AEL1332394<br>फोटो उपलब्ध है        |
| 364<br>नाम : रामऔतार<br>पिता का नाम: रीतराम<br>मकान संख्या : 25<br>आयु : 31 लिंग : पुरुष               | AEL1331990<br>फोटो उपलब्ध है        | 365<br>नाम : ब्रजेश कुमार<br>पिता का नाम: ओम प्रकाश<br>मकान संख्या : 25<br>आयु : 30 लिंग : पुरुष    | AEL1332121<br>फोटो उपलब्ध है        | 366<br>नाम : सन्जीव कुमार<br>पिता का नाम: प्यारे लाल<br>मकान संख्या : २५<br>आयु : 30 लिंग : पुरुष          | AEL1518380<br>फोटो उपलब्ध है        |
| 367<br>नाम : रजनी गंगवार<br>पति का नाम: वीरेंद्र गंगवार<br>मकान संख्या : 25<br>आयु : 30 लिंग : महिला   | AEL1999317<br>फोटो उपलब्ध है        | 368<br>नाम : सीमा देवी<br>पति का नाम: सुनील कुमार<br>मकान संख्या : 25<br>आयु : 27 लिंग : महिला      | AEL2578268<br>फोटो उपलब्ध है        | 369<br>नाम : कृष्णा पाल<br>पिता का नाम: फतेह चंद्रा<br>मकान संख्या : 25<br>आयु : 26 लिंग : पुरुष           | AEL1966035<br>फोटो उपलब्ध है        |
| 370<br>नाम : सुनील कुमार<br>पिता का नाम: तेजस कुमार<br>मकान संख्या : 25<br>आयु : 25 लिंग : पुरुष       | AEL2578177<br>फोटो उपलब्ध है        | 371<br>नाम : लोकेश कुमार<br>पिता का नाम: राम विलास<br>मकान संख्या : 25<br>आयु : 24 लिंग : पुरुष     | AEL2371011<br>फोटो उपलब्ध है        | 372<br>नाम : संगीता देवी<br>पति का नाम: संजीव कुमार<br>मकान संख्या : 25<br>आयु : 24 लिंग : महिला           | AEL2652022<br>फोटो उपलब्ध है        |
| 373<br>नाम : विवेक गंगवार<br>पिता का नाम: सोहन लाल<br>मकान संख्या : 25<br>आयु : 21 लिंग : पुरुष        | AEL2518009<br>फोटो उपलब्ध है        | 374<br>नाम : रीतराम<br>पिता का नाम: तेजराम<br>मकान संख्या : 25अ<br>आयु : 59 लिंग : पुरुष            | UP/13/058/0615287<br>फोटो उपलब्ध है | 375<br>नाम : राधेश्याम<br>पिता का नाम: भजन लाल<br>मकान संख्या : 25अ<br>आयु : 57 लिंग : पुरुष               | UP/13/058/0615283<br>फोटो उपलब्ध है |
| 376<br>नाम : रानी देवी<br>पति का नाम: राधेश्याम<br>मकान संख्या : 25अ<br>आयु : 50 लिंग : महिला          | UP/13/058/0615285<br>फोटो उपलब्ध है | 377<br>नाम : सुमन लता<br>पति का नाम: सोहन लाल<br>मकान संख्या : 25अ<br>आयु : 48 लिंग : महिला         | AEL1256874<br>फोटो उपलब्ध है        | 378<br>नाम : मनोहर लाल<br>पिता का नाम: ईश्वरी प्रसाद<br>मकान संख्या : 25ब<br>आयु : 63 लिंग : पुरुष         | UP/13/058/0615291<br>फोटो उपलब्ध है |
| 379<br>नाम : दीनानाथ<br>पिता का नाम: खन्जन लाल<br>मकान संख्या : 25ब<br>आयु : 59 लिंग : पुरुष           | AEL1564020<br>फोटो उपलब्ध है        | 380<br>नाम : वीरेंद्र कुमार<br>पिता का नाम: मनोहर लाल<br>मकान संख्या : 25ब<br>आयु : 36 लिंग : पुरुष | AEL1604735<br>फोटो उपलब्ध है        | 381<br>नाम : मोहन स्वरूप<br>पिता का नाम: जमुना प्रसाद<br>मकान संख्या : 25द<br>आयु : 53 लिंग : पुरुष        | UP/13/058/0615295<br>फोटो उपलब्ध है |
| 382<br>नाम : जितेंद्र कुमार<br>पिता का नाम: मोहन स्वरूप<br>मकान संख्या : 25 द<br>आयु : 22 लिंग : पुरुष | AEL2371037<br>फोटो उपलब्ध है        | 383<br>नाम : चोखे लाल<br>पिता का नाम: शौभा राम<br>मकान संख्या : 25क<br>आयु : 55 लिंग : पुरुष        | FWJ1720499<br>फोटो उपलब्ध है        | 384<br>नाम : राजेश्वरी देवी<br>पति का नाम: चोखेलाल<br>मकान संख्या : 25क<br>आयु : 45 लिंग : महिला           | AEL0611913<br>फोटो उपलब्ध है        |
| 385<br>नाम : संजीव कुमार<br>पिता का नाम: चोखेलाल<br>मकान संख्या : 25क<br>आयु : 20 लिंग : पुरुष         | AEL2609634<br>फोटो उपलब्ध है        | 386<br>नाम : रामविलास<br>पिता का नाम: जमुना प्रसाद<br>मकान संख्या : 25स<br>आयु : 57 लिंग : पुरुष    | UP/13/058/0615294<br>फोटो उपलब्ध है | 387<br>नाम : शेर सिंह गंगवार<br>पिता का नाम: रामविलास गंगवार<br>मकान संख्या : 25स<br>आयु : 36 लिंग : पुरुष | AEL0082685<br>फोटो उपलब्ध है        |
| 388<br>नाम : ख्याली राम<br>पिता का नाम: हर प्रसाद<br>मकान संख्या : 25य<br>आयु : 65 लिंग : पुरुष        | FWJ1710235<br>फोटो उपलब्ध है        | 389<br>नाम : खेम बती<br>पिता का नाम: तेज बहादुर<br>मकान संख्या : 25य<br>आयु : 60 लिंग : पुरुष       | AEL1617448<br>फोटो उपलब्ध है        | 390<br>नाम : तेजबहादुर<br>पिता का नाम: हर प्रसाद<br>मकान संख्या : 25य<br>आयु : 56 लिंग : पुरुष             | UP/13/058/0615297<br>फोटो उपलब्ध है |

|  |                |  |                |   |                   |
|--|----------------|--|----------------|---|-------------------|
| 391  | FWJ1709757     | 392  | AEL0307728     | 393   | AEL2574879        |
| नाम : देवकी देवी<br>पति का नाम: ख्याली राम<br>मकान संख्या : 25य<br>आयु : 56 लिंग : महिला               | फोटो उपलब्ध है | नाम : अवधेश कुमार<br>पिता का नाम: जगीदश प्रसाद<br>मकान संख्या : 25य<br>आयु : 47 लिंग : पुरुष | फोटो उपलब्ध है | नाम : अमित कुमार<br>माता का नाम: खेम बती<br>मकान संख्या : 25य<br>आयु : 22 लिंग : पुरुष              | फोटो उपलब्ध है    |
| 394  | AEL1256916     | 395  | AEL0082693     | 396   | AEL0082651        |
| नाम : टिकोली देवी<br>पति का नाम: प्यारे लाल<br>मकान संख्या : 26<br>आयु : 79 लिंग : महिला               | फोटो उपलब्ध है | नाम : वीरपाल<br>पिता का नाम: प्यारे लाल<br>मकान संख्या : 26<br>आयु : 36 लिंग : पुरुष         | फोटो उपलब्ध है | नाम : मुन्नी देवी<br>पति का नाम: वीरपाल<br>मकान संख्या : 26<br>आयु : 36 लिंग : महिला                | फोटो उपलब्ध है    |
| 397  | AEL0083337     | 398  | AEL1235092     | 399   | FWJ2194587        |
| नाम : हेतराम<br>पिता का नाम: मेवाराम<br>मकान संख्या : 27<br>आयु : 40 लिंग : पुरुष                      | फोटो उपलब्ध है | नाम : हरीश कुमार<br>पिता का नाम: मेवाराम<br>मकान संख्या : 27<br>आयु : 33 लिंग : पुरुष        | फोटो उपलब्ध है | नाम : बाबू राम<br>पिता का नाम: झम्मन लाल<br>मकान संख्या : 28<br>आयु : 81 लिंग : पुरुष               | फोटो उपलब्ध है    |
| 400  | FWJ2194595     | 401  | AEL1257666     | 402   | UP/13/058/0615302 |
| नाम : शिव देवी<br>पति का नाम: बाबू राम<br>मकान संख्या : 28<br>आयु : 76 लिंग : महिला                    | फोटो उपलब्ध है | नाम : दिनेश कुमार<br>पिता का नाम: परशुराम<br>मकान संख्या : 28<br>आयु : 57 लिंग : पुरुष       | फोटो उपलब्ध है | नाम : विमला देवी<br>पति का नाम: दिनेश कुमार<br>मकान संख्या : 28<br>आयु : 56 लिंग : महिला            | फोटो उपलब्ध है    |
| # 403  | AEL2258093     | 404  | FWJ2194033     | 405   | AEL0083295        |
| नाम : नागेंद्र प्रताप सिंह<br>पिता का नाम: परशुराम गंगवार<br>मकान संख्या : 28<br>आयु : 53 लिंग : पुरुष | फोटो उपलब्ध है | नाम : राजेश कुमार<br>पिता का नाम: बाबू राम<br>मकान संख्या : 28<br>आयु : 46 लिंग : पुरुष      | फोटो उपलब्ध है | नाम : आदेश कुमार<br>पिता का नाम: प्रभू दयाल<br>मकान संख्या : 28<br>आयु : 46 लिंग : पुरुष            | फोटो उपलब्ध है    |
| 406  | FWJ2194603     | 407  | AEL0083279     | 408   | FWJ2461903        |
| नाम : सरिता देवी<br>पति का नाम: राजेश कुमार<br>मकान संख्या : 28<br>आयु : 44 लिंग : महिला               | फोटो उपलब्ध है | नाम : चम्पा देवी<br>पति का नाम: आदेश कुमार<br>मकान संख्या : 28<br>आयु : 44 लिंग : महिला      | फोटो उपलब्ध है | नाम : मिफिल गंगवार<br>पति का नाम: नागेंद्र प्रताप सिंह<br>मकान संख्या : 28<br>आयु : 41 लिंग : महिला | फोटो उपलब्ध है    |
| 409  | AEL0184846     | 410  | AEL0395319     | 411   | AEL0185124        |
| नाम : देवेश कुमार<br>पिता का नाम: बाबूराम<br>मकान संख्या : 28<br>आयु : 41 लिंग : पुरुष                 | फोटो उपलब्ध है | नाम : सारिका<br>पति का नाम: देवेश कुमार<br>मकान संख्या : 28<br>आयु : 40 लिंग : महिला         | फोटो उपलब्ध है | नाम : सलिल गंगवार<br>पिता का नाम: दिनेश कुमार गंगवार<br>मकान संख्या : 28<br>आयु : 39 लिंग : पुरुष   | फोटो उपलब्ध है    |
| 412  | AEL1799733     | 413  | AEL0028159     | 414   | UP/13/058/0615304 |
| नाम : नेहा गंगवार<br>पिता का नाम: राजेश कुमार<br>मकान संख्या : 28<br>आयु : 26 लिंग : महिला             | फोटो उपलब्ध है | नाम : पातीराम<br>पिता का नाम: फूलचन्द<br>मकान संख्या : 29<br>आयु : 57 लिंग : पुरुष           | फोटो उपलब्ध है | नाम : शीला देवी<br>पति का नाम: पातीराम<br>मकान संख्या : 29<br>आयु : 53 लिंग : महिला                 | फोटो उपलब्ध है    |
| 415  | AEL0083444     | 416  | FWJ2461895     | 417   | AEL0479881        |
| नाम : मीना गंगवार<br>पति का नाम: राज गंगवार<br>मकान संख्या : 29<br>आयु : 38 लिंग : महिला               | फोटो उपलब्ध है | नाम : राजू गंगवार<br>पिता का नाम: पातीराम<br>मकान संख्या : 29<br>आयु : 38 लिंग : पुरुष       | फोटो उपलब्ध है | नाम : खेमपाल<br>पिता का नाम: पातीराम<br>मकान संख्या : 29<br>आयु : 35 लिंग : पुरुष                   | फोटो उपलब्ध है    |
| 418  | AEL2578243     | 419  | FWJ2194629     | 420   | AEL1234707        |
| नाम : आरती कुमारी<br>पति का नाम: खेमपाल<br>मकान संख्या : 29<br>आयु : 28 लिंग : महिला                   | फोटो उपलब्ध है | नाम : देव कुमारी<br>पति का नाम: दया राम<br>मकान संख्या : 31<br>आयु : 61 लिंग : महिला         | फोटो उपलब्ध है | नाम : धर्मपाल<br>पिता का नाम: प्रभू दयाल<br>मकान संख्या : 31<br>आयु : 52 लिंग : पुरुष               | फोटो उपलब्ध है    |

|   |                   |  |                   |  |                   |
|---|-------------------|--|-------------------|--|-------------------|
| 421   | FWJ2194637        | 422  | FWJ2194652        | 423  | FWJ2194645        |
| नाम : धन देवी<br>पति का नाम: वेद प्रकाश<br>मकान संख्या : 31<br>आयु : 44 लिंग : महिला                | फोटो उपलब्ध है    | नाम : प्रमोद कुमार<br>पिता का नाम: दया राम<br>मकान संख्या : 31<br>आयु : 44 लिंग : पुरुष    | फोटो उपलब्ध है    | नाम : सुनीता देवी<br>पति का नाम: प्रमोद कुमार<br>मकान संख्या : 31<br>आयु : 43 लिंग : महिला | फोटो उपलब्ध है    |
| 424   | AEL1604669        | 425  | UP/13/058/0615315 | 426  | AEL0028183        |
| नाम : सोनू शर्मा<br>पिता का नाम: वेद प्रकाश<br>मकान संख्या : 31<br>आयु : 29 लिंग : पुरुष            | फोटो उपलब्ध है    | नाम : राम प्रताप<br>पिता का नाम: डोरी लाल<br>मकान संख्या : 32<br>आयु : 81 लिंग : पुरुष     | फोटो उपलब्ध है    | नाम : धर्मेश कुमार<br>पिता का नाम: राम प्रताप<br>मकान संख्या : 32<br>आयु : 44 लिंग : पुरुष | फोटो उपलब्ध है    |
| 427   | AEL0354944        | 428  | AEL0594655        | 429  | AEL0594622        |
| नाम : रूप रानी<br>पति का नाम: शंकर लाल<br>मकान संख्या : 32<br>आयु : 39 लिंग : महिला                 | फोटो उपलब्ध है    | नाम : चन्द्र पाल<br>पिता का नाम: हीरालाल<br>मकान संख्या : 32<br>आयु : 36 लिंग : पुरुष      | फोटो उपलब्ध है    | नाम : प्रेमवती<br>पति का नाम: चन्द्रपाल<br>मकान संख्या : 32<br>आयु : 35 लिंग : महिला       | फोटो उपलब्ध है    |
| 430   | AEL1999341        | 431  | UP/13/058/0615307 | 432  | UP/13/058/0615310 |
| नाम : राहुल कुमार<br>पिता का नाम: शंकर लाल<br>मकान संख्या : 32<br>आयु : 27 लिंग : पुरुष             | फोटो उपलब्ध है    | नाम : वादाम सिंह<br>पिता का नाम: सन्तराम<br>मकान संख्या : 33<br>आयु : 67 लिंग : पुरुष      | फोटो उपलब्ध है    | नाम : दुर्गा देवी<br>पति का नाम: बादाम सिंह<br>मकान संख्या : 33<br>आयु : 63 लिंग : महिला   | फोटो उपलब्ध है    |
| 433   | UP/13/058/0615308 | 434  | UP/13/058/0615309 | 435  | AEL0083253        |
| नाम : नन्कूलाल<br>पिता का नाम: सन्तराम<br>मकान संख्या : 33<br>आयु : 61 लिंग : पुरुष                 | फोटो उपलब्ध है    | नाम : कमलेश<br>पिता का नाम: सन्तराम<br>मकान संख्या : 33<br>आयु : 56 लिंग : पुरुष           | फोटो उपलब्ध है    | नाम : सीमा देवी<br>पति का नाम: गेन्दन लाल<br>मकान संख्या : 33<br>आयु : 48 लिंग : महिला     | फोटो उपलब्ध है    |
| 436   | UP/13/058/0615312 | 437  | UP/13/058/0615313 | 438  | UP/13/058/0615314 |
| नाम : धरमपाल<br>पिता का नाम: रामबहादुर<br>मकान संख्या : 34<br>आयु : 59 लिंग : पुरुष                 | फोटो उपलब्ध है    | नाम : महीपाल<br>पिता का नाम: रामबहादुर<br>मकान संख्या : 34<br>आयु : 56 लिंग : पुरुष        | फोटो उपलब्ध है    | नाम : सोमवती<br>पति का नाम: महीपाल<br>मकान संख्या : 34<br>आयु : 52 लिंग : महिला            | फोटो उपलब्ध है    |
| 439   | FWJ2461713        | 440  | AEL1257609        | 441  | FWJ3003993        |
| नाम : नेत्रपाल<br>पिता का नाम: राम बहादुर<br>मकान संख्या : 34<br>आयु : 46 लिंग : पुरुष              | फोटो उपलब्ध है    | नाम : वीरपाल<br>पिता का नाम: धर्मपाल<br>मकान संख्या : 34<br>आयु : 45 लिंग : पुरुष          | फोटो उपलब्ध है    | नाम : तारा चन्द्र<br>पिता का नाम: धरम पाल<br>मकान संख्या : 34<br>आयु : 39 लिंग : महिला     | फोटो उपलब्ध है    |
| 442   | AEL0994244        | 443  | AEL0594663        | 444  | AEL0082644        |
| नाम : विक्रम सिंह<br>पिता का नाम: धर्मपाल<br>मकान संख्या : 34<br>आयु : 35 लिंग : पुरुष              | फोटो उपलब्ध है    | नाम : अमित कुमार<br>पिता का नाम: श्री महीपाल<br>मकान संख्या : 34<br>आयु : 32 लिंग : पुरुष  | फोटो उपलब्ध है    | नाम : प्रीती<br>पिता का नाम: जमुना प्रसाद<br>मकान संख्या : 35<br>आयु : 35 लिंग : महिला     | फोटो उपलब्ध है    |
| 445   | AEL1828490        | 446  | AEL1517960        | 447  | AEL0083402        |
| नाम : रेशू देवी<br>पिता का नाम: छेदालाल गंगवार<br>मकान संख्या : 1 से 50 तक<br>आयु : 30 लिंग : महिला | फोटो उपलब्ध है    | नाम : देवेन्द्र कुमार<br>पिता का नाम: धर्मपाल<br>मकान संख्या : 35<br>आयु : 29 लिंग : पुरुष | फोटो उपलब्ध है    | नाम : ईश्वर वती<br>पति का नाम: मधुरा प्रसाद<br>मकान संख्या : 36<br>आयु : 53 लिंग : महिला   | फोटो उपलब्ध है    |
| 448   | AEL0186882        | 449  | AEL0082743        | 450  | AEL0083287        |
| नाम : कुवरसेन<br>पिता का नाम: दीनानाथ<br>मकान संख्या : 36<br>आयु : 40 लिंग : पुरुष                  | फोटो उपलब्ध है    | नाम : सुनीता देवी<br>पति का नाम: राजेश कुमार<br>मकान संख्या : 36<br>आयु : 39 लिंग : महिला  | फोटो उपलब्ध है    | नाम : ममता देवी<br>पति का नाम: मुंशी लाल<br>मकान संख्या : 36<br>आयु : 39 लिंग : महिला      | फोटो उपलब्ध है    |

|   |                              |   |                              |  |                              |
|---|------------------------------|---|------------------------------|--|------------------------------|
| 451<br>नाम : ममतादेवी<br>पिता का नाम: कुँवरसेन<br>मकान संख्या : 36<br>आयु : 38 लिंग : महिला       | FWJ3004074<br>फोटो उपलब्ध है | 452<br>नाम : सुनीता देवी<br>पति का नाम: उमेश चन्द<br>मकान संख्या : 36<br>आयु : 38 लिंग : महिला            | AEL0994996<br>फोटो उपलब्ध है | 453<br>नाम : ममता देवी<br>पति का नाम: सुनील कुमार<br>मकान संख्या : 36<br>आयु : 36 लिंग : महिला                     | AEL1518182<br>फोटो उपलब्ध है |
| 454<br>नाम : दयाशंकर<br>पिता का नाम: जसवन्त कुमार<br>मकान संख्या : 36<br>आयु : 30 लिंग : पुरुष    | AEL1332352<br>फोटो उपलब्ध है | 455<br>नाम : राजेश कुमार<br>पिता का नाम: नन्हेलाल<br>मकान संख्या : 36अ<br>आयु : 39 लिंग : पुरुष           | AEL0307736<br>फोटो उपलब्ध है | 456<br>नाम : दिनश कुमार<br>पिता का नाम: उमाशंकर<br>मकान संख्या : 37<br>आयु : 37 लिंग : पुरुष                       | AEL0186916<br>फोटो उपलब्ध है |
| 457<br>नाम : अनीता देवी<br>पति का नाम: दिनेश कुमार<br>मकान संख्या : 37<br>आयु : 36 लिंग : महिला   | AEL0186908<br>फोटो उपलब्ध है | 458<br>नाम : पूनम शर्मा<br>पति का नाम: विनय मोहन शर्मा<br>मकान संख्या : 38<br>आयु : 38 लिंग : महिला       | AEL0354977<br>फोटो उपलब्ध है | 459<br>नाम : पोथी राम<br>पिता का नाम: राम निवास<br>मकान संख्या : 38<br>आयु : 38 लिंग : पुरुष                       | AEL0354951<br>फोटो उपलब्ध है |
| 460<br>नाम : मीरा देवी<br>पति का नाम: महेश चन्द<br>मकान संख्या : 39<br>आयु : 54 लिंग : महिला      | AEL0994475<br>फोटो उपलब्ध है | 461<br>नाम : गौरी देवी<br>पति का नाम: गिरजाशंकर<br>मकान संख्या : 39<br>आयु : 45 लिंग : महिला              | AEL0307744<br>फोटो उपलब्ध है | 462<br>नाम : निशा मिश्रा<br>पति का नाम: बंशीधर<br>मकान संख्या : 39<br>आयु : 40 लिंग : महिला                        | AEL0594606<br>फोटो उपलब्ध है |
| 463<br>नाम : नन्हे लाल<br>पिता का नाम: प्यारे लाल<br>मकान संख्या : 39<br>आयु : 38 लिंग : पुरुष    | AEL0475137<br>फोटो उपलब्ध है | 464<br>नाम : सीमा देवी<br>पति का नाम: घनमेश कुमार<br>मकान संख्या : 39<br>आयु : 38 लिंग : महिला            | AEL0994046<br>फोटो उपलब्ध है | 465<br>नाम : विपिन कुमार मिश्रा<br>पिता का नाम: इन्द्रपाल मिश्रा<br>मकान संख्या : 39<br>आयु : 37 लिंग : पुरुष      | AEL0083386<br>फोटो उपलब्ध है |
| 466<br>नाम : चेताराम<br>पिता का नाम: रामेश्वर दयाल<br>मकान संख्या : 39<br>आयु : 37 लिंग : पुरुष   | AEL1235134<br>फोटो उपलब्ध है | 467<br>नाम : अन्जू देवी<br>पति का नाम: सतेन्द्र कुमार मिश्रा<br>मकान संख्या : 39<br>आयु : 36 लिंग : महिला | AEL0479816<br>फोटो उपलब्ध है | 468<br>नाम : सतेन्द्र कुमार मिश्रा<br>पिता का नाम: महेश चन्द्र मिश्रा<br>मकान संख्या : 39<br>आयु : 36 लिंग : पुरुष | AEL0184572<br>फोटो उपलब्ध है |
| 469<br>नाम : दयन्ती देवी<br>पति का नाम: नन्हे लाल<br>मकान संख्या : 39<br>आयु : 36 लिंग : महिला    | AEL1235035<br>फोटो उपलब्ध है | 470<br>नाम : राखी देवी<br>पिता का नाम: फूलचन्द्र<br>मकान संख्या : 39<br>आयु : 32 लिंग : महिला             | AEL1235118<br>फोटो उपलब्ध है | 471<br>नाम : सुमित कुमार मिश्रा<br>पिता का नाम: महेश चंद्र मिश्रा<br>मकान संख्या : 39<br>आयु : 31 लिंग : पुरुष     | AEL1518018<br>फोटो उपलब्ध है |
| 472<br>नाम : लक्ष्मी देवी<br>पति का नाम: विपिन कुमार<br>मकान संख्या : 39<br>आयु : 29 लिंग : महिला | AEL1966043<br>फोटो उपलब्ध है | 473<br>नाम : महेन्द्र<br>पिता का नाम: नत्थूलाल<br>मकान संख्या : 41<br>आयु : 44 लिंग : पुरुष               | AEL0028423<br>फोटो उपलब्ध है | 474<br>नाम : मनोज कुमार वर्मा<br>पिता का नाम: चन्द्रपाल<br>मकान संख्या : 41<br>आयु : 36 लिंग : पुरुष               | AEL0474981<br>फोटो उपलब्ध है |
| 475<br>नाम : देव प्रकाश<br>पिता का नाम: छोटे लाल<br>मकान संख्या : 41<br>आयु : 33 लिंग : पुरुष     | AEL1234392<br>फोटो उपलब्ध है | 476<br>नाम : लक्ष्मी देवी<br>पति का नाम: यशवन्त कुमार<br>मकान संख्या : 41<br>आयु : 32 लिंग : महिला        | AEL1235266<br>फोटो उपलब्ध है | 477<br>नाम : यशवन्त कुमार<br>पिता का नाम: प्रदीप कुमार<br>मकान संख्या : 41<br>आयु : 31 लिंग : पुरुष                | AEL1234624<br>फोटो उपलब्ध है |
| 478<br>नाम : विजय कुमार<br>पिता का नाम: कुन्दन लाल<br>मकान संख्या : 42<br>आयु : 45 लिंग : पुरुष   | AEL0185553<br>फोटो उपलब्ध है | 479<br>नाम : चंद्र कली<br>पति का नाम: रामपाल वर्मा<br>मकान संख्या : 42<br>आयु : 35 लिंग : महिला           | AEL1713510<br>फोटो उपलब्ध है | 480<br>नाम : रामपाल वर्मा<br>पिता का नाम: गेदन लाल<br>मकान संख्या : 42<br>आयु : 30 लिंग : पुरुष                    | AEL1234608<br>फोटो उपलब्ध है |

|  |                              |   |                              |  |                              |
|--|------------------------------|---|------------------------------|--|------------------------------|
| 481<br>नाम : अंगन लाल<br>पिता का नाम: मोहन लाल<br>मकान संख्या : 42अ<br>आयु : 39 लिंग : पुरुष         | AEL0994830<br>फोटो उपलब्ध है | 482<br>नाम : स्नेह लता<br>पति का नाम: रणधीर सिंह<br>मकान संख्या : 43<br>आयु : 39 लिंग : महिला                   | AEL0083394<br>फोटो उपलब्ध है | 483<br>नाम : कमलेश कुमारी<br>पति का नाम: नन्द किशोर<br>मकान संख्या : 43<br>आयु : 33 लिंग : महिला   | AEL1518232<br>फोटो उपलब्ध है |
| 484<br>नाम : टीना<br>पति का नाम: केशरी लाल<br>मकान संख्या : 43 अ<br>आयु : 47 लिंग : महिला            | AEL0474973<br>फोटो उपलब्ध है | 485<br>नाम : मिथलेश<br>पति का नाम: इन्द्रजीत<br>मकान संख्या : 44<br>आयु : 66 लिंग : महिला                       | AEL0158113<br>फोटो उपलब्ध है | 486<br>नाम : रमाकान्त वर्मा<br>पिता का नाम: रोशन लाल<br>मकान संख्या : 44<br>आयु : 41 लिंग : पुरुष  | AEL0475020<br>फोटो उपलब्ध है |
| 487<br>नाम : सरोज देवी<br>पति का नाम: झन्कार सिंह<br>मकान संख्या : 44<br>आयु : 35 लिंग : महिला       | AEL1332220<br>फोटो उपलब्ध है | 488<br>नाम : सुनीता<br>पति का नाम: बुद्धसेन<br>मकान संख्या : ४४<br>आयु : 33 लिंग : महिला                        | AEL1518471<br>फोटो उपलब्ध है | 489<br>नाम : दीनदयाल<br>पिता का नाम: प्यारेलाल<br>मकान संख्या : 44<br>आयु : 32 लिंग : पुरुष        | AEL1332378<br>फोटो उपलब्ध है |
| 490<br>नाम : मोरकली<br>पति का नाम: घनश्याम वर्मा<br>मकान संख्या : 44<br>आयु : 31 लिंग : महिला        | AEL1235167<br>फोटो उपलब्ध है | 491<br>नाम : घनश्याम दास<br>पिता का नाम: सोहन लाल<br>मकान संख्या : 44<br>आयु : 31 लिंग : पुरुष                  | AEL1518224<br>फोटो उपलब्ध है | 492<br>नाम : नरेन्द्र कुमार<br>पिता का नाम: कमल कुमार<br>मकान संख्या : 44<br>आयु : 30 लिंग : पुरुष | AEL1235159<br>फोटो उपलब्ध है |
| 493<br>नाम : जावित्री देवी<br>पति का नाम: वीरेन्द्र पाल<br>मकान संख्या : 44<br>आयु : 30 लिंग : महिला | AEL1518299<br>फोटो उपलब्ध है | 494<br>नाम : एवन लाल<br>पिता का नाम: दाताराम<br>मकान संख्या : 44<br>आयु : 27 लिंग : पुरुष                       | AEL1713601<br>फोटो उपलब्ध है | 495<br>नाम : दया वंती<br>पति का नाम: रमेश चंद्र<br>मकान संख्या : 44<br>आयु : 27 लिंग : महिला       | AEL2225639<br>फोटो उपलब्ध है |
| 496<br>नाम : टीकाराम<br>पिता का नाम: तोताराम<br>मकान संख्या : 44<br>आयु : 26 लिंग : पुरुष            | AEL1801786<br>फोटो उपलब्ध है | 497<br>नाम : बुद्धो देवी<br>पिता का नाम: शोभाराम<br>मकान संख्या : 44अ<br>आयु : 41 लिंग : महिला                  | AEL0475053<br>फोटो उपलब्ध है | 498<br>नाम : शकुन्तला देवी<br>पति का नाम: भगवानदास<br>मकान संख्या : 44अ<br>आयु : 39 लिंग : महिला   | AEL0475079<br>फोटो उपलब्ध है |
| 499<br>नाम : भगवान दास<br>पिता का नाम: रोशन लाल<br>मकान संख्या : 44अ<br>आयु : 39 लिंग : पुरुष        | AEL0183756<br>फोटो उपलब्ध है | 500<br>नाम : जोगराज<br>पिता का नाम: गुलाव राम<br>मकान संख्या : 44ब<br>आयु : 38 लिंग : पुरुष                     | AEL0594697<br>फोटो उपलब्ध है | 501<br>नाम : वीरेन्द्र पाल<br>पिता का नाम: कृपाल<br>मकान संख्या : 44 क<br>आयु : 38 लिंग : पुरुष    | AEL0475038<br>फोटो उपलब्ध है |
| 502<br>नाम : मेधा गंगवार<br>पिता का नाम: गजेन्द्र पाल<br>मकान संख्या : 45<br>आयु : 31 लिंग : महिला   | AEL1518208<br>फोटो उपलब्ध है | # 503<br>नाम : रजत गंगवार<br>पिता का नाम: गजेन्द्र पाल सिंह गंगवार<br>मकान संख्या : 45<br>आयु : 29 लिंग : पुरुष | AEL1518257<br>फोटो उपलब्ध है | 504<br>नाम : राजेश कुमार<br>पिता का नाम: पातीराम<br>मकान संख्या : 46<br>आयु : 36 लिंग : पुरुष      | AEL0994731<br>फोटो उपलब्ध है |
| 505<br>नाम : दयाराम<br>पिता का नाम: रामस्वरूप<br>मकान संख्या : 46<br>आयु : 33 लिंग : पुरुष           | AEL0475178<br>फोटो उपलब्ध है | 506<br>नाम : पूनम देवी<br>पति का नाम: दयाराम<br>मकान संख्या : 46<br>आयु : 27 लिंग : महिला                       | AEL1886605<br>फोटो उपलब्ध है | 507<br>नाम : नेवाराम<br>पिता का नाम: हजारी लाल<br>मकान संख्या : 47<br>आयु : 39 लिंग : पुरुष        | AEL0994921<br>फोटो उपलब्ध है |
| 508<br>नाम : बोधपाल वर्मा<br>पिता का नाम: सुम्मेर लाल<br>मकान संख्या : 47<br>आयु : 38 लिंग : पुरुष   | AEL0079632<br>फोटो उपलब्ध है | 509<br>नाम : ओवराज<br>पिता का नाम: मिचकू लाल<br>मकान संख्या : 47<br>आयु : 38 लिंग : पुरुष                       | AEL0995175<br>फोटो उपलब्ध है | 510<br>नाम : आरती वर्मा<br>पति का नाम: परम सिंह<br>मकान संख्या : 47<br>आयु : 38 लिंग : महिला       | AEL1234434<br>फोटो उपलब्ध है |

|  |                              |  |                              |  |                              |
|--|------------------------------|--|------------------------------|--|------------------------------|
| 511<br>नाम : मीना देवी<br>पति का नाम: नेवा राम<br>मकान संख्या : 47<br>आयु : 38 लिंग : महिला            | AEL2370997<br>फोटो उपलब्ध है | 512<br>नाम : नरेन्द्र सिंह<br>पिता का नाम: सीता राम<br>मकान संख्या : 47<br>आयु : 37 लिंग : पुरुष             | AEL0083378<br>फोटो उपलब्ध है | 513<br>नाम : राम बाबू<br>पिता का नाम: गंगा प्रसाद<br>मकान संख्या : 47<br>आयु : 36 लिंग : पुरुष | AEL0028175<br>फोटो उपलब्ध है |
| 514<br>नाम : पार्वती देवी<br>पति का नाम: ओवराज कुमार<br>मकान संख्या : 47<br>आयु : 34 लिंग : महिला      | AEL2344331<br>फोटो उपलब्ध है | 515<br>नाम : भूपेन्द्र कुमार वर्मा<br>पिता का नाम: हरीराम वर्मा<br>मकान संख्या : 47<br>आयु : 30 लिंग : पुरुष | AEL1234897<br>फोटो उपलब्ध है | 516<br>नाम : पार्वती<br>पति का नाम: गंगा प्रकाश<br>मकान संख्या : 48<br>आयु : 59 लिंग : महिला   | AEL0994087<br>फोटो उपलब्ध है |
| 517<br>नाम : एशवती<br>पति का नाम: बोधपाल<br>मकान संख्या : 48<br>आयु : 33 लिंग : महिला                  | AEL1332436<br>फोटो उपलब्ध है | 518<br>नाम : अमित कुमार<br>पिता का नाम: गंगाप्रसाद<br>मकान संख्या : 48<br>आयु : 30 लिंग : पुरुष              | AEL1332360<br>फोटो उपलब्ध है | 519<br>नाम : लालाराम<br>पिता का नाम: शोभा राम<br>मकान संख्या : 49<br>आयु : 38 लिंग : पुरुष     | AEL0644963<br>फोटो उपलब्ध है |
| 520<br>नाम : तारा चन्द<br>पिता का नाम: राज पाल<br>मकान संख्या : 49<br>आयु : 38 लिंग : पुरुष            | FWJ3004066<br>फोटो उपलब्ध है | 521<br>नाम : प्रवेश कुमार<br>माता का नाम: राज पाल<br>मकान संख्या : 49<br>आयु : 37 लिंग : पुरुष               | AEL0163816<br>फोटो उपलब्ध है | 522<br>नाम : सुमन देवी<br>पति का नाम: तारा चन्द्र<br>मकान संख्या : 49<br>आयु : 36 लिंग : महिला | AEL0645002<br>फोटो उपलब्ध है |
| 523<br>नाम : नीरू देवी<br>पति का नाम: लालाराम<br>मकान संख्या : 49<br>आयु : 35 लिंग : महिला             | AEL0644971<br>फोटो उपलब्ध है | 524<br>नाम : अभिषेक गंगवार<br>पिता का नाम: मंगली प्रसाद<br>मकान संख्या : 49<br>आयु : 26 लिंग : पुरुष         | AEL1781558<br>फोटो उपलब्ध है | 525<br>नाम : ओम प्रकाश<br>पिता का नाम: शोभा राम<br>मकान संख्या : 50<br>आयु : 56 लिंग : पुरुष   | FWJ2093235<br>फोटो उपलब्ध है |
| 526<br>नाम : गायत्री देवी<br>पति का नाम: प्यारे लाल<br>मकान संख्या : 50<br>आयु : 51 लिंग : महिला       | FWJ2093227<br>फोटो उपलब्ध है | 527<br>नाम : अनिल कुमार<br>पिता का नाम: किशुन लाल<br>मकान संख्या : 50<br>आयु : 49 लिंग : पुरुष               | AEL0994798<br>फोटो उपलब्ध है | 528<br>नाम : उर्मिला देवी<br>पति का नाम: हरी ओम<br>मकान संख्या : 50<br>आयु : 41 लिंग : महिला   | AEL0644955<br>फोटो उपलब्ध है |
| 529<br>नाम : राजेश कुमार<br>पिता का नाम: मूलचन्द्र<br>मकान संख्या : 50<br>आयु : 39 लिंग : पुरुष        | AEL0479980<br>फोटो उपलब्ध है | 530<br>नाम : बसन्ती देवी<br>पति का नाम: राजेश कुमार<br>मकान संख्या : 50<br>आयु : 38 लिंग : महिला             | AEL0479998<br>फोटो उपलब्ध है | 531<br>नाम : विनय कुमार<br>पिता का नाम: ओम प्रकाश<br>मकान संख्या : 50<br>आयु : 34 लिंग : पुरुष | AEL1999382<br>फोटो उपलब्ध है |
| 532<br>नाम : विमला देवी<br>पिता का नाम: विनय कुमार<br>मकान संख्या : 50<br>आयु : 32 लिंग : महिला        | AEL1999374<br>फोटो उपलब्ध है | 533<br>नाम : लोकेश कुमार<br>पिता का नाम: फतेह चन्द्र<br>मकान संख्या : ५०<br>आयु : 29 लिंग : पुरुष            | AEL1518422<br>फोटो उपलब्ध है | 534<br>नाम : हेमंत कुमार<br>पिता का नाम: प्रेमपाल<br>मकान संख्या : 50<br>आयु : 27 लिंग : पुरुष | AEL1713528<br>फोटो उपलब्ध है |
| 535<br>नाम : धीरेन्द्र कुमार<br>पिता का नाम: सर्वेश कुमार<br>मकान संख्या : 50<br>आयु : 27 लिंग : पुरुष | AEL1518356<br>फोटो उपलब्ध है | 536<br>नाम : सरिता गंगवार<br>पति का नाम: उमेश कुमार<br>मकान संख्या : 50<br>आयु : 25 लिंग : महिला             | AEL2656437<br>फोटो उपलब्ध है | 537<br>नाम : शिवा देवी<br>पति का नाम: लोकेश कुमार<br>मकान संख्या : 50<br>आयु : 24 लिंग : महिला | AEL2653079<br>फोटो उपलब्ध है |
| 538<br>नाम : उमेश कुमार<br>पिता का नाम: मनोहर लाल<br>मकान संख्या : 50/46<br>आयु : 29 लिंग : पुरुष      | AEL1517986<br>फोटो उपलब्ध है | 539<br>नाम : सुनीता देवी<br>पति का नाम: कृष्ण कुमार<br>मकान संख्या : 51<br>आयु : 38 लिंग : महिला             | AEL0475145<br>फोटो उपलब्ध है | 540<br>नाम : पिंकी देवी<br>पति का नाम: तारा चंद<br>मकान संख्या : 51<br>आयु : 30 लिंग : महिला   | AEL2605913<br>फोटो उपलब्ध है |

|   |                   |   |                   |   |                   |
|---|-------------------|---|-------------------|---|-------------------|
| 541   | FWJ1710177        | 542   | AEL1257641        | 543   | UP/13/058/0615183 |
| नाम : मनोहर लाल<br>पिता का नाम: सिया राम<br>मकान संख्या : 53<br>आयु : 68 लिंग : पुरुष       | फोटो उपलब्ध है    | नाम : प्रेमवती<br>पति का नाम: मनोहर लाल<br>मकान संख्या : 53<br>आयु : 68 लिंग : महिला      | फोटो उपलब्ध है    | नाम : सत्य पाल<br>पिता का नाम: सिया राम<br>मकान संख्या : 53<br>आयु : 51 लिंग : पुरुष        | फोटो उपलब्ध है    |
| 544   | UP/13/058/0615184 | 545   | AEL0028134        | 546   | FWJ1720606        |
| नाम : महेश्वरी देवी<br>पति का नाम: सत्य पाल<br>मकान संख्या : 53<br>आयु : 49 लिंग : महिला    | फोटो उपलब्ध है    | नाम : शीला देवी<br>पति का नाम: नरेन्द्र सिंह<br>मकान संख्या : 53<br>आयु : 45 लिंग : महिला | फोटो उपलब्ध है    | नाम : नरेन्द्र सिंह<br>पिता का नाम: सियाराम<br>मकान संख्या : 53<br>आयु : 44 लिंग : पुरुष    | फोटो उपलब्ध है    |
| 547   | AEL0196956        | 548   | AEL0083527        | 549   | AEL1235191        |
| नाम : सन्जीव<br>पिता का नाम: छेदालाल<br>मकान संख्या : 53<br>आयु : 43 लिंग : पुरुष           | फोटो उपलब्ध है    | नाम : आकाश कुमार<br>पिता का नाम: मनोहर लाल<br>मकान संख्या : 53<br>आयु : 36 लिंग : पुरुष   | फोटो उपलब्ध है    | नाम : सुषमा<br>पति का नाम: रोहिताश कुमार<br>मकान संख्या : 53<br>आयु : 34 लिंग : महिला       | फोटो उपलब्ध है    |
| 550   | AEL2066041        | 551   | AEL1713577        | 552   | AEL1803584        |
| नाम : अल्का गंगवार<br>पति का नाम: विकास गंगवार<br>मकान संख्या : 53<br>आयु : 31 लिंग : महिला | फोटो उपलब्ध है    | नाम : निरंकार<br>पिता का नाम: सत्यपाल<br>मकान संख्या : 53<br>आयु : 27 लिंग : पुरुष        | फोटो उपलब्ध है    | नाम : संतोष कुमार<br>पिता का नाम: सत्यपाल<br>मकान संख्या : 53<br>आयु : 26 लिंग : पुरुष      | फोटो उपलब्ध है    |
| 553   | UP/13/058/0615187 | 554   | UP/13/058/0615188 | 555   | FWJ2462810        |
| नाम : मेघ नाथ<br>पिता का नाम: द्वारिका प्रसाद<br>मकान संख्या : 54<br>आयु : 66 लिंग : पुरुष  | फोटो उपलब्ध है    | नाम : लौग श्री<br>पति का नाम: मेघ नाथ<br>मकान संख्या : 54<br>आयु : 61 लिंग : महिला        | फोटो उपलब्ध है    | नाम : विजयपाल<br>पिता का नाम: दामोदर<br>मकान संख्या : 54<br>आयु : 44 लिंग : पुरुष           | फोटो उपलब्ध है    |
| 556   | AEL0994004        | 557   | AEL1518406        | 558   | UP/13/058/0615113 |
| नाम : कमला देवी<br>पति का नाम: गंगा राम<br>मकान संख्या : 54<br>आयु : 36 लिंग : महिला        | फोटो उपलब्ध है    | नाम : प्रदीप कुमार<br>पिता का नाम: मेघनाथ<br>मकान संख्या : ५४<br>आयु : 30 लिंग : पुरुष    | फोटो उपलब्ध है    | नाम : राम कली<br>पति का नाम: जानकी प्रसाद<br>मकान संख्या : 55<br>आयु : 66 लिंग : महिला      | फोटो उपलब्ध है    |
| 559   | UP/13/058/0615111 | 560   | AEL1257534        | 561   | FWJ2194454        |
| नाम : हरी ओम<br>पिता का नाम: सिया राम<br>मकान संख्या : 55<br>आयु : 56 लिंग : पुरुष          | फोटो उपलब्ध है    | नाम : सुधा देवी<br>पति का नाम: हरी ओम<br>मकान संख्या : 55<br>आयु : 54 लिंग : महिला        | फोटो उपलब्ध है    | नाम : अनिल कुमार<br>पिता का नाम: जानकी प्रसाद<br>मकान संख्या : 55<br>आयु : 45 लिंग : पुरुष  | फोटो उपलब्ध है    |
| 562   | FWJ1963271        | 563   | AEL1235068        | 564   | AEL1869213        |
| नाम : अशोक कुमार<br>पिता का नाम: जानकी प्रसाद<br>मकान संख्या : 55<br>आयु : 43 लिंग : पुरुष  | फोटो उपलब्ध है    | नाम : मेघनाथ<br>पिता का नाम: खूबचरन लाल<br>मकान संख्या : 55<br>आयु : 35 लिंग : पुरुष      | फोटो उपलब्ध है    | नाम : हिमांशु गंगवार<br>पिता का नाम: मनोहर लाल<br>मकान संख्या : 55<br>आयु : 26 लिंग : पुरुष | फोटो उपलब्ध है    |
| 565   | AEL1257542        | 566   | AEL1257633        | 567   | AEL1257559        |
| नाम : ओमकार<br>पिता का नाम: माया राम<br>मकान संख्या : 56<br>आयु : 72 लिंग : पुरुष           | फोटो उपलब्ध है    | नाम : वीनवती<br>पति का नाम: ओम कार<br>मकान संख्या : 56<br>आयु : 68 लिंग : महिला           | फोटो उपलब्ध है    | नाम : सर्वेश कुमार<br>पिता का नाम: ओमकार<br>मकान संख्या : 56<br>आयु : 53 लिंग : पुरुष       | फोटो उपलब्ध है    |
| 568   | AEL1257567        | 569   | FWJ2093268        | 570   | FWJ1963065        |
| नाम : उषादेवी<br>पति का नाम: सर्वेश कुमार<br>मकान संख्या : 56<br>आयु : 53 लिंग : महिला      | फोटो उपलब्ध है    | नाम : खेम पाल<br>पिता का नाम: महेश चन्द्र<br>मकान संख्या : 56<br>आयु : 49 लिंग : पुरुष    | फोटो उपलब्ध है    | नाम : छदमी लाल<br>पिता का नाम: ओम कार<br>मकान संख्या : 56<br>आयु : 43 लिंग : पुरुष          | फोटो उपलब्ध है    |

|  |                |   |                   |  |                |
|--|----------------|---|-------------------|--|----------------|
| 571  | AEL0079590     | 572   | AEL1235431        | 573  | AEL1785476     |
| नाम : शशीदेवी<br>पति का नाम: छदम्मी लाल<br>मकान संख्या : 56<br>आयु : 38 लिंग : महिला     | फोटो उपलब्ध है | नाम : शिवानी गंगवार<br>पिता का नाम: तेजपाल<br>मकान संख्या : 56<br>आयु : 30 लिंग : महिला           | फोटो उपलब्ध है    | नाम : राखी गंगवार<br>पिता का नाम: सर्वेश कुमार<br>मकान संख्या : 56<br>आयु : 28 लिंग : महिला      | फोटो उपलब्ध है |
| 574  | AEL2455467     | 575   | UP/13/058/0615054 | 576  | AEL0163550     |
| नाम : देववेश गंगवार<br>पिता का नाम: खेमपाल<br>मकान संख्या : 56<br>आयु : 21 लिंग : पुरुष  | फोटो उपलब्ध है | नाम : लीलावती<br>पति का नाम: महेश चन्द्र<br>मकान संख्या : 56ब<br>आयु : 74 लिंग : महिला            | फोटो उपलब्ध है    | नाम : गीता देवी<br>पति का नाम: खेमपाल<br>मकान संख्या : 56ब<br>आयु : 46 लिंग : महिला              | फोटो उपलब्ध है |
| 577  | AEL2066058     | 578   | UP/13/058/0615078 | 579  | FWJ1720416     |
| नाम : सूरज गंगवार<br>पिता का नाम: खेम पाल<br>मकान संख्या : 56 ब<br>आयु : 25 लिंग : पुरुष | फोटो उपलब्ध है | नाम : सुभद्रा देवी<br>पति का नाम: फतेह चन्द्र<br>मकान संख्या : 56स<br>आयु : 58 लिंग : महिला       | फोटो उपलब्ध है    | नाम : दुर्गाश देवी<br>पति का नाम: तेज पाल<br>मकान संख्या : 56स<br>आयु : 52 लिंग : महिला          | फोटो उपलब्ध है |
| 580  | FWJ2194512     | 581   | FWJ2194504        | 582  | FWJ2194439     |
| नाम : कुंवर सेन<br>पिता का नाम: ठाकुर दास<br>मकान संख्या : 57<br>आयु : 50 लिंग : पुरुष   | फोटो उपलब्ध है | नाम : भगवान देवी<br>पति का नाम: कुंवर सेन<br>मकान संख्या : 57<br>आयु : 47 लिंग : महिला            | फोटो उपलब्ध है    | नाम : सूरज देव<br>पिता का नाम: राम कुमार<br>मकान संख्या : 57<br>आयु : 43 लिंग : पुरुष            | फोटो उपलब्ध है |
| 583  | FWJ2194520     | 584   | AEL0475004        | 585  | AEL0994384     |
| नाम : बब्ली<br>पति का नाम: सूरज देव<br>मकान संख्या : 57<br>आयु : 43 लिंग : महिला         | फोटो उपलब्ध है | नाम : गगन कुमार<br>पिता का नाम: दीनदयाल<br>मकान संख्या : 57<br>आयु : 38 लिंग : पुरुष              | फोटो उपलब्ध है    | नाम : विमलेश कुमारी<br>पति का नाम: गंगन कुमार<br>मकान संख्या : 57<br>आयु : 38 लिंग : महिला       | फोटो उपलब्ध है |
| 586  | AEL0994814     | 587   | AEL1234756        | 588  | AEL0475012     |
| नाम : धर्मवीर<br>पिता का नाम: छत्रपाल<br>मकान संख्या : 57<br>आयु : 37 लिंग : पुरुष       | फोटो उपलब्ध है | नाम : सरोजा देवी<br>पति का नाम: प्रेमपाल<br>मकान संख्या : 57<br>आयु : 37 लिंग : महिला             | फोटो उपलब्ध है    | नाम : राजेश कुमार<br>पिता का नाम: दीनदयाल<br>मकान संख्या : 57<br>आयु : 36 लिंग : पुरुष           | फोटो उपलब्ध है |
| 589  | AEL1518265     | 590   | AEL1517994        | 591  | AEL1518109     |
| नाम : मुन्नी देवी<br>पति का नाम: धर्मवीर<br>मकान संख्या : 57<br>आयु : 31 लिंग : महिला    | फोटो उपलब्ध है | नाम : कौशल कुमार राना<br>पिता का नाम: राम कुमार राना<br>मकान संख्या : 57<br>आयु : 29 लिंग : पुरुष | फोटो उपलब्ध है    | नाम : राजेश कुमार<br>पिता का नाम: छत्रपाल<br>मकान संख्या : 57<br>आयु : 29 लिंग : पुरुष           | फोटो उपलब्ध है |
| 592  | AEL1518117     | 593   | AEL1886597        | 594  | AEL2671675     |
| नाम : उत्पल<br>पिता का नाम: उमेश चंद्र<br>मकान संख्या : 57<br>आयु : 29 लिंग : पुरुष      | फोटो उपलब्ध है | नाम : उषा देवी<br>पति का नाम: राजेश कुमार<br>मकान संख्या : 57<br>आयु : 29 लिंग : महिला            | फोटो उपलब्ध है    | नाम : अरुण देव<br>पिता का नाम: सूरज देव<br>मकान संख्या : 57<br>आयु : 19 लिंग : पुरुष             | फोटो उपलब्ध है |
| 595  | AEL0163691     | 596   | AEL0028589        | 597  | AEL1257286     |
| नाम : जगदा देवी<br>पति का नाम: ठाकुर दास<br>मकान संख्या : 57अ<br>आयु : 76 लिंग : महिला   | फोटो उपलब्ध है | नाम : रोशन लाल<br>पिता का नाम: ठाकुर दास<br>मकान संख्या : 57अ<br>आयु : 61 लिंग : पुरुष            | फोटो उपलब्ध है    | नाम : ओम वती<br>पति का नाम: डोरी लाल<br>मकान संख्या : 57अ<br>आयु : 56 लिंग : महिला               | फोटो उपलब्ध है |
| 598  | AEL2225704     | 599   | AEL2225761        | 600  | AEL2277051     |
| नाम : सौरभ कुमार<br>पिता का नाम: राम कुमार<br>मकान संख्या : 60<br>आयु : 26 लिंग : पुरुष  | फोटो उपलब्ध है | नाम : मधु गंगवार<br>पति का नाम: लाल बहादुर<br>मकान संख्या : 62<br>आयु : 32 लिंग : महिला           | फोटो उपलब्ध है    | नाम : सुनील कुमार गंगवार<br>पिता का नाम: रमेश चंद्र<br>मकान संख्या : 73<br>आयु : 24 लिंग : पुरुष | फोटो उपलब्ध है |

|   |                              |  |                              |  |                              |
|---|------------------------------|--|------------------------------|--|------------------------------|
| 601<br>नाम : राजकुमारी<br>पति का नाम: सुनील कुमार गंगवार<br>मकान संख्या : 73<br>आयु : 23 लिंग : महिला               | AEL2652865<br>फोटो उपलब्ध है | 602<br>नाम : प्रीति गंगवार<br>पिता का नाम: उमा चरण<br>मकान संख्या : 79<br>आयु : 24 लिंग : महिला  | AEL2206738<br>फोटो उपलब्ध है | 603<br>नाम : राधा देवी<br>पति का नाम: महेन्द्र पाल<br>मकान संख्या : ८९<br>आयु : 34 लिंग : महिला          | AEL1299296<br>फोटो उपलब्ध है |
| 604<br>नाम : अशफी लाल<br>पिता का नाम: ईश्वरी प्रसाद<br>मकान संख्या : 25ब<br>आयु : 68 लिंग : पुरुष                   | AEL0994756<br>फोटो उपलब्ध है | 605<br>नाम : नत्थो देवी<br>पति का नाम: मनोहर लाल<br>मकान संख्या : 25ब<br>आयु : 63 लिंग : महिला   | AEL1256908<br>फोटो उपलब्ध है | 606<br>नाम : वेदवती<br>पति का नाम: गंगा राम<br>मकान संख्या : 15ब<br>आयु : 58 लिंग : महिला                | AEL1256742<br>फोटो उपलब्ध है |
| 607<br>नाम : लीलावती<br>पति का नाम: ब्रज लाल<br>मकान संख्या : 12ब<br>आयु : 54 लिंग : महिला                          | AEL1256692<br>फोटो उपलब्ध है | 608<br>नाम : नन्द किशोर<br>पिता का नाम: निरंजन लाल<br>मकान संख्या : 43ब<br>आयु : 36 लिंग : पुरुष | AEL0994871<br>फोटो उपलब्ध है | 609<br>नाम : रिश्वी गंगवार<br>पिता का नाम: सत्यपाल<br>मकान संख्या : बरखेरा<br>आयु : 21 लिंग : महिला      | AEL2494235<br>फोटो उपलब्ध है |
| 610<br>नाम : समर्थ गंगवार<br>पिता का नाम: दिनेश गंगवार<br>मकान संख्या : डॉ. परशुराम गंगवार<br>आयु : 29 लिंग : पुरुष | AEL1604693<br>फोटो उपलब्ध है | 611<br>नाम : प्यारे लाल<br>पिता का नाम: शोभा राम<br>मकान संख्या : 25क<br>आयु : 56 लिंग : पुरुष   | AEL1256882<br>फोटो उपलब्ध है | 612<br>नाम : नन्ही देवी<br>पति का नाम: ओम प्रकाश<br>मकान संख्या : 25क<br>आयु : 56 लिंग : महिला           | AEL1256890<br>फोटो उपलब्ध है |
| 613<br>नाम : शकुन्तला देवी<br>पति का नाम: गैदिनलाल<br>मकान संख्या : 55क<br>आयु : 41 लिंग : महिला                    | AEL0994368<br>फोटो उपलब्ध है | 614<br>नाम : सुनील कुमार<br>पिता का नाम: सोमपाल<br>मकान संख्या : 36क<br>आयु : 38 लिंग : पुरुष    | AEL0994608<br>फोटो उपलब्ध है | 615<br>नाम : पार्वती देवी<br>पति का नाम: पोथीराम<br>मकान संख्या : रामपुरा नत्थू<br>आयु : 37 लिंग : महिला | AEL2557445<br>फोटो उपलब्ध है |
| 616<br>नाम : राजेश्वरी देवी<br>पति का नाम: राम विलास<br>मकान संख्या : 25स<br>आयु : 58 लिंग : महिला                  | AEL1299197<br>फोटो उपलब्ध है | 617<br>नाम : तेज पाल<br>पिता का नाम: राम बहादुर<br>मकान संख्या : 56स<br>आयु : 57 लिंग : पुरुष    | AEL1257377<br>फोटो उपलब्ध है | 618<br>नाम : रमेश चन्द्र<br>पिता का नाम: गुलाबराय<br>मकान संख्या : ४४ व<br>आयु : 31 लिंग : पुरुष         | AEL1299262<br>फोटो उपलब्ध है |

|     |   |            |  |
|-----|---|------------|--|
| 619 | 1 | AEL2719318 | <p>नाम : हिमार्शा गंगवार<br/>पिता का नाम: नार्गेद्र प्रताप सिंह<br/>मकान संख्या : 28<br/>आयु : 19 लिंग : महिला</p> <p>फोटो उपलब्ध है</p> |
| 620 | 1 | AEL2719326 | <p>नाम : पूजा गंगवार<br/>पति का नाम: नारायण देव गंगवार<br/>मकान संख्या : 24अ<br/>आयु : 29 लिंग : महिला</p> <p>फोटो उपलब्ध है</p>         |
| 621 | 1 | AEL2719417 | <p>नाम : निशा परवीन<br/>पति का नाम: निकुंज गंगवार<br/>मकान संख्या : 23<br/>आयु : 31 लिंग : महिला</p> <p>फोटो उपलब्ध है</p>               |
| 622 | 1 | AEL2729796 | <p>नाम : ज्ञाना देवी<br/>पति का नाम: नरेश कुमार<br/>मकान संख्या : 20<br/>आयु : 39 लिंग : महिला</p> <p>फोटो उपलब्ध है</p>                 |
| 623 | 1 | AEL2730158 | <p>नाम : रवि कुमार<br/>पति का नाम: महावीर सिंह<br/>मकान संख्या : 04<br/>आयु : 29 लिंग : पुरुष</p> <p>फोटो उपलब्ध है</p>                  |
| 624 | 1 | AEL2739217 | <p>नाम : रविन्द्र गंगवार<br/>पति का नाम: श्री कृष्ण गंगवार<br/>मकान संख्या : 10<br/>आयु : 29 लिंग : पुरुष</p> <p>फोटो उपलब्ध है</p>      |
| 625 | 1 | AEL2739233 | <p>नाम : बेबी<br/>पति का नाम: शिवम कुमार<br/>मकान संख्या : 4<br/>आयु : 25 लिंग : महिला</p> <p>फोटो उपलब्ध है</p>                         |
| 626 | 1 | AEL2739274 | <p>नाम : संतोष कुमार<br/>पिता का नाम: वीरपाल<br/>मकान संख्या : 26<br/>आयु : 18 लिंग : पुरुष</p> <p>फोटो उपलब्ध है</p>                    |
| 627 | 1 | AEL2739357 | <p>नाम : राजेश गंगवार<br/>पिता का नाम: टोड़ी लाल<br/>मकान संख्या : 17<br/>आयु : 22 लिंग : पुरुष</p> <p>फोटो उपलब्ध है</p>                |
| 628 | 1 | AEL2739365 | <p>नाम : मधुबाला<br/>पिता का नाम: देवपाल<br/>मकान संख्या : 17<br/>आयु : 28 लिंग : महिला</p> <p>फोटो उपलब्ध है</p>                        |
| 629 | 1 | AEL2755635 | <p>नाम : लता देवी<br/>पति का नाम: नरेन्द्र सिंह<br/>मकान संख्या : 47<br/>आयु : 34 लिंग : महिला</p> <p>फोटो उपलब्ध है</p>                 |
| 630 | 1 | AEL2755775 | <p>नाम : कामेश कुमार<br/>पिता का नाम: फतेह चंद<br/>मकान संख्या : 25 अ<br/>आयु : 19 लिंग : पुरुष</p> <p>फोटो उपलब्ध है</p>                |
| 631 | 1 | AEL2756039 | <p>नाम : सविता<br/>पिता का नाम: कृष्ण गंगवार<br/>मकान संख्या : 10<br/>आयु : 36 लिंग : महिला</p> <p>फोटो उपलब्ध है</p>                    |
| 632 | 1 | AEL2756104 | <p>नाम : आकाश<br/>पिता का नाम: मही पाल<br/>मकान संख्या : 34<br/>आयु : 22 लिंग : पुरुष</p> <p>फोटो उपलब्ध है</p>                          |
| 633 | 1 | AEL2820579 | <p>नाम : निशा परवीन<br/>पति का नाम: निकुंज गंगवार<br/>मकान संख्या : 23<br/>आयु : 31 लिंग : महिला</p> <p>फोटो उपलब्ध है</p>               |

| निर्वाचकों का सार :                                    |                                      |                             |   |       |            |     |     |
|--|--------------------------------------|-----------------------------|---|-------|------------|-----|-----|
| A) निर्वाचकों की संख्या :                              |                                      |                             |   |       |            |     |     |
|  | नामावली का प्रकार                    | निर्वाचक नामावली की पहचान : | निर्वाचकों की संख्या :  |       |            |     |     |
|  |                                      |                             | पुरुष   | महिला | तृतीय लिंग | कुल |     |
| I  | मूल नामावली                          | मूल नामावली                 | विशेष गहन पुनरीक्षण 2026 की एकीकृत अंतिम मूल निर्वाचक नामावली | 332   | 286        | 0   | 618 |
| II   | परिवर्धन की सूची                     | पूरक 1                      | विशेष गहन पुनरीक्षण - 2026                                    | 6     | 9          | 0   | 15  |
| III  | विलोपन की सूची                       | पूरक 1                      | विशेष गहन पुनरीक्षण - 2026                                    | 0     | 1          | 0   | 1   |
| IV   | लिंग क्षेत्र में संशोधन के कारण अंतर |                             |   | 0     | 0          | 0   | 0   |
| इस संशोधन के बाद इस सूची में नेट इलेक्टर (I+II-III+IV) |                                      |                             |   | 338   | 294        | 0   | 632 |
| B) संशोधनों की संख्या :                                |                                      |                             |   |       |            |     |     |
| नामावली का प्रकार                                      | निर्वाचक नामावली की पहचान :          |                             | संशोधनों की संख्या :  |       |            |     |     |
| पूरक 1   | विशेष गहन पुनरीक्षण - 2026           |                             | 5   |       |            |     |     |

निर्वाचक रजिस्ट्रीकरण अधिकारी

E-मृतक, S-स्थानांतरित, R-पुनरावृत्ति, M-लापता, Q-अयोग्य