

## निर्वाचक नामावली 2026 S24 उत्तर प्रदेश

|   |  |   |         |                        |           |       |   |       |          |      |          |        |          |       |          |       |           |      |           |         |          |
|---|--|---|---------|------------------------|-----------|-------|---|-------|----------|------|----------|--------|----------|-------|----------|-------|-----------|------|-----------|---------|----------|
| विधानसभा निर्वाचन क्षेत्र की संख्या व नाम और आरक्षण स्थिति : 128 - बड़खेरा (सामान्य)  |  | भाग संख्या : : 302  |         |                        |           |       |   |       |          |      |          |        |          |       |          |       |           |      |           |         |          |
| संसदीय निर्वाचन क्षेत्र की संख्या व नाम और आरक्षण स्थिति जिसमें विधानसभा निर्वाचन क्षेत्र स्थित है : 26 - पीलीभीत (सामान्य) |  |   |         |                        |           |       |   |       |          |      |          |        |          |       |          |       |           |      |           |         |          |
| <b>1. पुनरीक्षण का विवरण</b>  |  |   |         |                        |           |       |   |       |          |      |          |        |          |       |          |       |           |      |           |         |          |
| पुनरीक्षण का वर्ष :   | 2026   | <b>निर्वाचक नामावली की पहचान :</b><br>विशेष गहन पुनरीक्षण 2026 की एकीकृत अंतिम मूल निर्वाचक नामावली |         |                        |           |       |   |       |          |      |          |        |          |       |          |       |           |      |           |         |          |
| अर्हता तिथि :   | 01-01-2026   |   |         |                        |           |       |   |       |          |      |          |        |          |       |          |       |           |      |           |         |          |
| पुनरीक्षण का प्रकार :   | विशेष गहन पुनरीक्षण 2026   |   |         |                        |           |       |   |       |          |      |          |        |          |       |          |       |           |      |           |         |          |
| प्रकाशन की तिथि :   | 10-04-2026   |   |         |                        |           |       |   |       |          |      |          |        |          |       |          |       |           |      |           |         |          |
| <b>2. भाग और मतदान क्षेत्र का विवरण :</b>   |  |   |         |                        |           |       |   |       |          |      |          |        |          |       |          |       |           |      |           |         |          |
| भाग में अनुभागों की संख्या और नाम :   |  |   |         |                        |           |       |   |       |          |      |          |        |          |       |          |       |           |      |           |         |          |
| 1-दौलापुर   | <table style="width: 100%; border-collapse: collapse;"> <tr> <td style="width: 60%;">मुख्य कस्बा अथवा ग्राम</td> <td style="width: 40%;">: दौलापुर</td> </tr> <tr> <td>वार्ड</td> <td>:</td> </tr> <tr> <td>डाकघर</td> <td>: मधपुरी</td> </tr> <tr> <td>थाना</td> <td>: बरखेडा</td> </tr> <tr> <td>पंचायत</td> <td>: लखाखास</td> </tr> <tr> <td>ब्लॉक</td> <td>: बरखेडा</td> </tr> <tr> <td>तहसील</td> <td>: बीसलपुर</td> </tr> <tr> <td>जिला</td> <td>: पीलीभीत</td> </tr> <tr> <td>पिन कोड</td> <td>: 262203</td> </tr> </table> |   |         | मुख्य कस्बा अथवा ग्राम | : दौलापुर | वार्ड | : | डाकघर | : मधपुरी | थाना | : बरखेडा | पंचायत | : लखाखास | ब्लॉक | : बरखेडा | तहसील | : बीसलपुर | जिला | : पीलीभीत | पिन कोड | : 262203 |
| मुख्य कस्बा अथवा ग्राम  | : दौलापुर  |   |         |                        |           |       |   |       |          |      |          |        |          |       |          |       |           |      |           |         |          |
| वार्ड   | :  |   |         |                        |           |       |   |       |          |      |          |        |          |       |          |       |           |      |           |         |          |
| डाकघर   | : मधपुरी   |   |         |                        |           |       |   |       |          |      |          |        |          |       |          |       |           |      |           |         |          |
| थाना  | : बरखेडा   |   |         |                        |           |       |   |       |          |      |          |        |          |       |          |       |           |      |           |         |          |
| पंचायत  | : लखाखास   |   |         |                        |           |       |   |       |          |      |          |        |          |       |          |       |           |      |           |         |          |
| ब्लॉक   | : बरखेडा   |   |         |                        |           |       |   |       |          |      |          |        |          |       |          |       |           |      |           |         |          |
| तहसील   | : बीसलपुर  |   |         |                        |           |       |   |       |          |      |          |        |          |       |          |       |           |      |           |         |          |
| जिला  | : पीलीभीत  |   |         |                        |           |       |   |       |          |      |          |        |          |       |          |       |           |      |           |         |          |
| पिन कोड   | : 262203   |   |         |                        |           |       |   |       |          |      |          |        |          |       |          |       |           |      |           |         |          |
| <b>3. मतदान स्थल का विवरण</b>   |  |   |         |                        |           |       |   |       |          |      |          |        |          |       |          |       |           |      |           |         |          |
| मतदान स्थल की संख्या और नाम :   | मतदान स्थल के प्रकार (पुरुष / महिला / सामान्य) :   |   | सामान्य |                        |           |       |   |       |          |      |          |        |          |       |          |       |           |      |           |         |          |
| 302 - प्रा0 स्कूल दौलापुर कक्ष सं0 2  | इस भाग में सहायक मतदान स्थलों की संख्या :  |   | 0       |                        |           |       |   |       |          |      |          |        |          |       |          |       |           |      |           |         |          |
| मतदान स्थल का पता :   |  |   |         |                        |           |       |   |       |          |      |          |        |          |       |          |       |           |      |           |         |          |
| प्रा0.स्कूल, दौलापुर  |  |   |         |                        |           |       |   |       |          |      |          |        |          |       |          |       |           |      |           |         |          |
| <b>4. निर्वाचकों की संख्या :</b>  |  |   |         |                        |           |       |   |       |          |      |          |        |          |       |          |       |           |      |           |         |          |
| प्रारम्भिक क्रम   | अंतिम क्रम   | कुल मतदाता  |         |                        |           |       |   |       |          |      |          |        |          |       |          |       |           |      |           |         |          |
| संख्या  | संख्या   | पुरुष   | महिला   | तृतीय लिंग             | कुल       |       |   |       |          |      |          |        |          |       |          |       |           |      |           |         |          |
| 1   | 567  | 305   | 258     | 0                      | 563       |       |   |       |          |      |          |        |          |       |          |       |           |      |           |         |          |

निर्वाचक रजिस्ट्रीकरण अधिकारी

Nazri Naksha

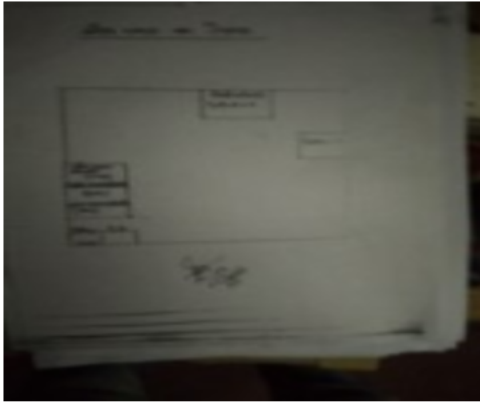

Google Map View



Polling Station Building Front View



Polling Station Front View



Cad View

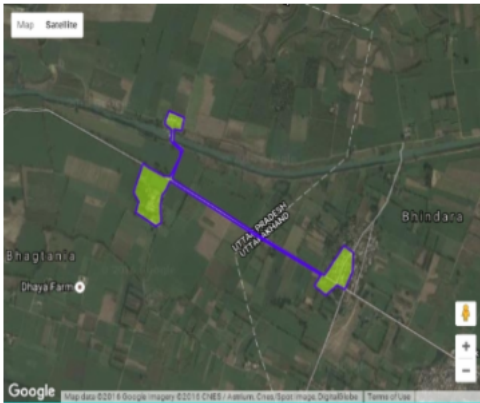

Key MAP View

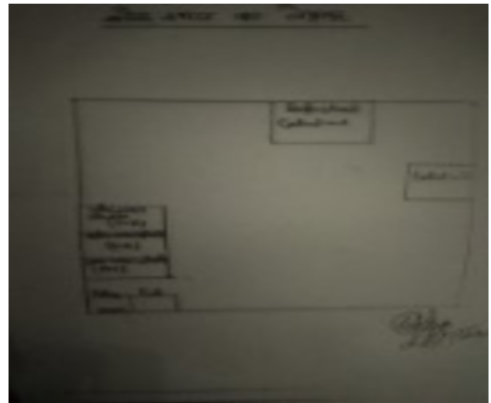

|   |                   |  |                   |   |                   |
|---|-------------------|--|-------------------|---|-------------------|
| 1<br>नाम : ललता प्रसाद<br>पिता का नाम: श्यामाचरन<br>मकान संख्या : 135<br>आयु : 63 लिंग : पुरुष<br>फोटो उपलब्ध है      | UP/13/058/0666066 | 2<br>नाम : रामरतन<br>पिता का नाम: लालता प्रसाद<br>मकान संख्या : 135<br>आयु : 39 लिंग : पुरुष<br>फोटो उपलब्ध है           | AEL0140723        | 3<br>नाम : नीरज कुमारी<br>पति का नाम: छोटे लाल<br>मकान संख्या : 135<br>आयु : 34 लिंग : महिला<br>फोटो उपलब्ध है        | AEL1020288        |
| 4<br>नाम : आनन्द शर्मा<br>पिता का नाम: लालता प्रसाद<br>मकान संख्या : 135<br>आयु : 30 लिंग : पुरुष<br>फोटो उपलब्ध है   | AEL1235357        | 5<br>नाम : मुन्नी देवी<br>पति का नाम: राधेश्याम<br>मकान संख्या : 136<br>आयु : 50 लिंग : महिला<br>फोटो उपलब्ध है          | UP/13/058/0666069 | 6<br>नाम : विमल कुमार<br>पिता का नाम: मुक्ता प्रसाद<br>मकान संख्या : 136<br>आयु : 30 लिंग : पुरुष<br>फोटो उपलब्ध है   | AEL1235373        |
| # 7<br>नाम : पवन शर्मा<br>पिता का नाम: मुक्ता प्रसाद<br>मकान संख्या : 136<br>आयु : 25 लिंग : पुरुष<br>फोटो उपलब्ध है  | AEL1540772        | 8<br>नाम : अभिषेक शर्मा<br>पिता का नाम: राधे श्याम शर्मा<br>मकान संख्या : 136<br>आयु : 29 लिंग : पुरुष<br>फोटो उपलब्ध है | AEL2101954        | 9<br>नाम : विवेक शर्मा<br>पिता का नाम: राधे श्याम<br>मकान संख्या : 136<br>आयु : 24 लिंग : पुरुष<br>फोटो उपलब्ध है     | AEL2411692        |
| 10<br>नाम : छाया देवी<br>पति का नाम: अभिषेक शर्मा<br>मकान संख्या : 136<br>आयु : 23 लिंग : महिला<br>फोटो उपलब्ध है     | AEL2560613        | 11<br>नाम : मुक्ता प्रसाद<br>पिता का नाम: नेतराम<br>मकान संख्या : 137<br>आयु : 69 लिंग : पुरुष<br>फोटो उपलब्ध है         | UP/13/058/0666074 | 12<br>नाम : संतोष कुमारी<br>पति का नाम: मुक्ता प्रसाद<br>मकान संख्या : 137<br>आयु : 66 लिंग : महिला<br>फोटो उपलब्ध है | UP/13/058/0666075 |
| 13<br>नाम : पंकज शर्मा<br>पिता का नाम: मुक्ता प्रसाद<br>मकान संख्या : 137<br>आयु : 29 लिंग : पुरुष<br>फोटो उपलब्ध है  | AEL1540780        | 14<br>नाम : मुनीश शर्मा<br>पिता का नाम: मुक्ता प्रसाद<br>मकान संख्या : 137<br>आयु : 23 लिंग : पुरुष<br>फोटो उपलब्ध है    | AEL2314516        | 15<br>नाम : रामेश्वर दयाल<br>पिता का नाम: श्यामलाल<br>मकान संख्या : 138<br>आयु : 72 लिंग : पुरुष<br>फोटो उपलब्ध है    | FWJ2841492        |
| 16<br>नाम : महेश शर्मा<br>पिता का नाम: भगवान दास<br>मकान संख्या : 138<br>आयु : 56 लिंग : पुरुष<br>फोटो उपलब्ध है      | UP/13/058/0666079 | 17<br>नाम : नन्दरानी<br>पति का नाम: रामेश्वर दयाल<br>मकान संख्या : 138<br>आयु : 56 लिंग : महिला<br>फोटो उपलब्ध है        | FWJ2841336        | 18<br>नाम : गीता देवी<br>पति का नाम: महेश शर्मा<br>मकान संख्या : 138<br>आयु : 52 लिंग : महिला<br>फोटो उपलब्ध है       | UP/13/058/0666080 |
| 19<br>नाम : महेन्द्रपाल<br>पिता का नाम: भगवान दास<br>मकान संख्या : 138<br>आयु : 51 लिंग : पुरुष<br>फोटो उपलब्ध है     | UP/13/058/0666081 | 20<br>नाम : ममता देवी<br>पति का नाम: महेन्द्रपाल<br>मकान संख्या : 138<br>आयु : 50 लिंग : महिला<br>फोटो उपलब्ध है         | UP/13/058/0666082 | # 21<br>नाम : राहुल<br>पिता का नाम: महेश चंद्र<br>मकान संख्या : 138<br>आयु : 31 लिंग : पुरुष<br>फोटो उपलब्ध है        | AEL1347574        |
| 22<br>नाम : रोहित कुमार<br>पिता का नाम: रामेश्वर दयाल<br>मकान संख्या : 138<br>आयु : 29 लिंग : पुरुष<br>फोटो उपलब्ध है | AEL1540699        | 23<br>नाम : ममता देवी<br>पति का नाम: रोहित कुमार<br>मकान संख्या : 138<br>आयु : 28 लिंग : महिला<br>फोटो उपलब्ध है         | AEL1894344        | 24<br>नाम : ज्योति<br>पति का नाम: राहुल<br>मकान संख्या : 138<br>आयु : 28 लिंग : महिला<br>फोटो उपलब्ध है               | AEL2307502        |
| 25<br>नाम : उमेशचंदे<br>पिता का नाम: रामेश्वरप्रसाद<br>मकान संख्या : 138<br>आयु : 26 लिंग : पुरुष<br>फोटो उपलब्ध है   | AEL1763754        | 26<br>नाम : सीना देवी<br>पिता का नाम: महेन्द्रपाल<br>मकान संख्या : 138<br>आयु : 24 लिंग : महिला<br>फोटो उपलब्ध है        | AEL2075182        | 27<br>नाम : हरीश कुमार<br>पिता का नाम: पूरन लाल<br>मकान संख्या : 139<br>आयु : 57 लिंग : पुरुष<br>फोटो उपलब्ध है       | UP/13/058/0666085 |
| 28<br>नाम : वीरवती<br>पति का नाम: हरीशकुमार<br>मकान संख्या : 139<br>आयु : 55 लिंग : महिला<br>फोटो उपलब्ध है           | UP/13/058/0666086 | 29<br>नाम : कान्ता प्रसाद<br>पिता का नाम: हरीश कुमार<br>मकान संख्या : 139<br>आयु : 34 लिंग : पुरुष<br>फोटो उपलब्ध है     | AEL1032697        | 30<br>नाम : अमित कुमार<br>पिता का नाम: हरीश कुमार<br>मकान संख्या : 139<br>आयु : 30 लिंग : पुरुष<br>फोटो उपलब्ध है     | AEL1347715        |

|    |                   |   |                |    |                   |  |                |    |                   |   |                |
|----|-------------------|---|----------------|----|-------------------|--|----------------|----|-------------------|---|----------------|
| 31 | UP/13/058/0666041 | नाम : बाबू राम<br>पिता का नाम: धासी राम<br>मकान संख्या : 140<br>आयु : 71 लिंग : पुरुष       | फोटो उपलब्ध है | 32 | UP/13/058/0666042 | नाम : कितुका देवी<br>पति का नाम: बाबू राम<br>मकान संख्या : 140<br>आयु : 69 लिंग : महिला    | फोटो उपलब्ध है | 33 | AEL0585067        | नाम : गौतम जी<br>पिता का नाम: बाबू राम<br>मकान संख्या : 140<br>आयु : 35 लिंग : पुरुष          | फोटो उपलब्ध है |
| 34 | AEL1235399        | नाम : कमलेश कुमारी<br>पति का नाम: गौतम जी<br>मकान संख्या : 140<br>आयु : 30 लिंग : महिला     | फोटो उपलब्ध है | 35 | AEL0426791        | नाम : राजपाल<br>पिता का नाम: मथुरा प्रसाद<br>मकान संख्या : 141<br>आयु : 49 लिंग : पुरुष    | फोटो उपलब्ध है | 36 | AEL1540566        | नाम : रेखा देवी<br>पति का नाम: राजपाल<br>मकान संख्या : 141<br>आयु : 36 लिंग : महिला           | फोटो उपलब्ध है |
| 37 | AEL2173797        | नाम : अरविंद कुमार<br>पिता का नाम: हरीश कुमार<br>मकान संख्या : 143<br>आयु : 25 लिंग : पुरुष | फोटो उपलब्ध है | 38 | FWJ2841401        | नाम : झन्डू लाल<br>पिता का नाम: रामलाल<br>मकान संख्या : 145<br>आयु : 40 लिंग : पुरुष       | फोटो उपलब्ध है | 39 | AEL0190306        | नाम : कुसमा देवी<br>पति का नाम: झन्डू लाल<br>मकान संख्या : 145<br>आयु : 37 लिंग : महिला       | फोटो उपलब्ध है |
| 40 | AEL2364933        | नाम : करन कुमार<br>पिता का नाम: झन्डू लाल<br>मकान संख्या : 145<br>आयु : 21 लिंग : पुरुष     | फोटो उपलब्ध है | 41 | UP/13/058/0666039 | नाम : रामपाल<br>पिता का नाम: गेदन लाल<br>मकान संख्या : 146<br>आयु : 59 लिंग : पुरुष        | फोटो उपलब्ध है | 42 | AEL1235415        | नाम : हरप्रसाद<br>पिता का नाम: रामपाल<br>मकान संख्या : 146<br>आयु : 31 लिंग : पुरुष           | फोटो उपलब्ध है |
| 43 | AEL1347426        | नाम : कमलेश कुमारी<br>पति का नाम: मदनलाल<br>मकान संख्या : 146<br>आयु : 31 लिंग : महिला      | फोटो उपलब्ध है | 44 | AEL1348036        | नाम : राम सिंह<br>पिता का नाम: रामपाल सिंह<br>मकान संख्या : 146<br>आयु : 31 लिंग : पुरुष   | फोटो उपलब्ध है | 45 | AEL1347616        | नाम : अशोक कुमार<br>पिता का नाम: पीतम राम<br>मकान संख्या : 146<br>आयु : 30 लिंग : पुरुष       | फोटो उपलब्ध है |
| 46 | AEL1956861        | नाम : सुषमा देवी<br>पति का नाम: अशोक कुमार<br>मकान संख्या : 146<br>आयु : 30 लिंग : महिला    | फोटो उपलब्ध है | 47 | AEL1540590        | नाम : मृदुल कुमारी<br>पिता का नाम: हरप्रसाद<br>मकान संख्या : 146<br>आयु : 29 लिंग : महिला  | फोटो उपलब्ध है | 48 | UP/13/058/0666052 | नाम : रामकुमार<br>पिता का नाम: ताराचन्द<br>मकान संख्या : 147<br>आयु : 70 लिंग : पुरुष         | फोटो उपलब्ध है |
| 49 | UP/13/058/0666054 | नाम : पीतमराम<br>पिता का नाम: ताराचन्द<br>मकान संख्या : 147<br>आयु : 66 लिंग : पुरुष        | फोटो उपलब्ध है | 50 | UP/13/058/0666056 | नाम : चौखे लाल<br>पिता का नाम: ताराचन्द<br>मकान संख्या : 147<br>आयु : 61 लिंग : पुरुष      | फोटो उपलब्ध है | 51 | UP/13/058/0666055 | नाम : जमुना देवी<br>पति का नाम: पीतम राम<br>मकान संख्या : 147<br>आयु : 59 लिंग : महिला        | फोटो उपलब्ध है |
| 52 | FWJ2841575        | नाम : सावित्री देवीश<br>पति का नाम: चौखेलाल<br>मकान संख्या : 147<br>आयु : 48 लिंग : महिला   | फोटो उपलब्ध है | 53 | FWJ3046190        | नाम : तेजराम<br>पिता का नाम: रामकुमार<br>मकान संख्या : 147<br>आयु : 42 लिंग : पुरुष        | फोटो उपलब्ध है | 54 | FWJ2841708        | नाम : शीला देवी<br>पति का नाम: तेजराम<br>मकान संख्या : 147<br>आयु : 42 लिंग : महिला           | फोटो उपलब्ध है |
| 55 | AEL0140749        | नाम : मदनलाल<br>पिता का नाम: रामकुमार<br>मकान संख्या : 147<br>आयु : 39 लिंग : पुरुष         | फोटो उपलब्ध है | 56 | AEL1032622        | नाम : गीता देवी<br>पिता का नाम: गनेश प्रसाद<br>मकान संख्या : 147<br>आयु : 33 लिंग : महिला  | फोटो उपलब्ध है | 57 | AEL1020049        | नाम : कुंवर पाल<br>पिता का नाम: पीतम राम<br>मकान संख्या : 147<br>आयु : 32 लिंग : पुरुष        | फोटो उपलब्ध है |
| 58 | AEL1906817        | नाम : कमलेश कुमारी<br>पति का नाम: कुंवर पाल<br>मकान संख्या : 147<br>आयु : 31 लिंग : महिला   | फोटो उपलब्ध है | 59 | AEL2557676        | नाम : सुनीता देवी<br>पति का नाम: संतोष कुमार<br>मकान संख्या : 147<br>आयु : 31 लिंग : महिला | फोटो उपलब्ध है | 60 | AEL2675130        | नाम : धर्मेन्द्र कुमार<br>पिता का नाम: पीतम राम<br>मकान संख्या : 147<br>आयु : 19 लिंग : पुरुष | फोटो उपलब्ध है |

|    |                   |  |                |    |                   |   |                |    |                   |   |                |
|----|-------------------|--|----------------|----|-------------------|---|----------------|----|-------------------|---|----------------|
| 61 | AEL2353464        | नाम : संतोष कुमार<br>पिता का नाम: पीतम राम<br>मकान संख्या : 147 दौलापुर<br>आयु : 21 लिंग : पुरुष | फोटो उपलब्ध है | 62 | UP/13/058/0666045 | नाम : जमुना देवी<br>पति का नाम: नत्थू लाल<br>मकान संख्या : 148<br>आयु : 67 लिंग : महिला     | फोटो उपलब्ध है | 63 | UP/13/058/0666046 | नाम : लाला राम<br>पिता का नाम: नत्थू लाल<br>मकान संख्या : 148<br>आयु : 53 लिंग : पुरुष        | फोटो उपलब्ध है |
| 64 | FWJ2841799        | नाम : शान्तीस्वरूप<br>पिता का नाम: नत्थू लाल<br>मकान संख्या : 148<br>आयु : 49 लिंग : पुरुष       | फोटो उपलब्ध है | 65 | FWJ2841807        | नाम : गीता देवी<br>पति का नाम: शान्ती स्वरूप<br>मकान संख्या : 148<br>आयु : 40 लिंग : महिला  | फोटो उपलब्ध है | 66 | AEL0584953        | नाम : महीपाल<br>पिता का नाम: नत्थू लाल<br>मकान संख्या : 148<br>आयु : 36 लिंग : पुरुष          | फोटो उपलब्ध है |
| 67 | AEL0584961        | नाम : सोन तारा<br>पिता का नाम: मही पाल<br>मकान संख्या : 148<br>आयु : 35 लिंग : महिला             | फोटो उपलब्ध है | 68 | AEL1684463        | नाम : माया<br>पति का नाम: सतीश चन्द्र<br>मकान संख्या : 148<br>आयु : 28 लिंग : महिला         | फोटो उपलब्ध है | 69 | UP/13/058/0666043 | नाम : रामचरन लाल<br>पिता का नाम: घासीराम<br>मकान संख्या : 150<br>आयु : 66 लिंग : पुरुष        | फोटो उपलब्ध है |
| 70 | UP/13/058/0666044 | नाम : विमला देवी<br>पति का नाम: रामचरन लाल<br>मकान संख्या : 150<br>आयु : 61 लिंग : महिला         | फोटो उपलब्ध है | 71 | FWJ2841740        | नाम : राजाराम<br>पिता का नाम: रामचरन लाल<br>मकान संख्या : 150<br>आयु : 42 लिंग : पुरुष      | फोटो उपलब्ध है | 72 | FWJ2841757        | नाम : राजकुमारी<br>पति का नाम: राजाराम<br>मकान संख्या : 150<br>आयु : 41 लिंग : महिला          | फोटो उपलब्ध है |
| 73 | AEL1019868        | नाम : परशुराम<br>पिता का नाम: रामचरन<br>मकान संख्या : 150<br>आयु : 38 लिंग : पुरुष               | फोटो उपलब्ध है | 74 | AEL1019876        | नाम : कृष्णा देवी<br>पति का नाम: परशुराम<br>मकान संख्या : 150<br>आयु : 34 लिंग : महिला      | फोटो उपलब्ध है | 75 | AEL1019884        | नाम : कुंवर सेन<br>पिता का नाम: राम चरन लाल<br>मकान संख्या : 150<br>आयु : 34 लिंग : पुरुष     | फोटो उपलब्ध है |
| 76 | AEL1540459        | नाम : माया देवी<br>पति का नाम: कुंवर सेन<br>मकान संख्या : 150<br>आयु : 31 लिंग : महिला           | फोटो उपलब्ध है | 77 | AEL1235449        | नाम : सुरेन्द्र कुमार<br>पिता का नाम: रामचरन<br>मकान संख्या : 150<br>आयु : 30 लिंग : पुरुष  | फोटो उपलब्ध है | 78 | AEL1540624        | नाम : सन्तोश कुमार<br>पिता का नाम: राम चरन लाल<br>मकान संख्या : 150<br>आयु : 29 लिंग : पुरुष  | फोटो उपलब्ध है |
| 79 | AEL1763655        | नाम : सपनादेवी<br>पति का नाम: सुरेंद्रकुमार<br>मकान संख्या : 150<br>आयु : 28 लिंग : महिला        | फोटो उपलब्ध है | 80 | AEL2569838        | नाम : कुंवर पाल<br>पिता का नाम: राजा राम<br>मकान संख्या : 150<br>आयु : 20 लिंग : पुरुष      | फोटो उपलब्ध है | 81 | UP/13/058/0666033 | नाम : जमुना प्रसाद<br>पिता का नाम: मोहन लाल<br>मकान संख्या : 151<br>आयु : 79 लिंग : पुरुष     | फोटो उपलब्ध है |
| 82 | UP/13/058/0666034 | नाम : रामभरोसे लाल<br>पिता का नाम: मोहन लाल<br>मकान संख्या : 151<br>आयु : 73 लिंग : पुरुष        | फोटो उपलब्ध है | 83 | UP/13/058/0666036 | नाम : हरद्वारी लाल<br>पिता का नाम: मोहन लाल<br>मकान संख्या : 151<br>आयु : 70 लिंग : पुरुष   | फोटो उपलब्ध है | 84 | FWJ2841344        | नाम : महेन्द्र पाल<br>पिता का नाम: राम भरोसे ला<br>मकान संख्या : 151<br>आयु : 49 लिंग : पुरुष | फोटो उपलब्ध है |
| 85 | FWJ2841989        | नाम : ममता देवी<br>पति का नाम: महेन्द्र पाल<br>मकान संख्या : 151<br>आयु : 47 लिंग : महिला        | फोटो उपलब्ध है | 86 | FWJ2841302        | नाम : ओम प्रकाश<br>पिता का नाम: राम भरोसे लाल<br>मकान संख्या : 151<br>आयु : 41 लिंग : पुरुष | फोटो उपलब्ध है | 87 | FWJ2841997        | नाम : सरस्वती गंगवार<br>पति का नाम: ओम प्रकाश<br>मकान संख्या : 151<br>आयु : 40 लिंग : महिला   | फोटो उपलब्ध है |
| 88 | AEL0131870        | नाम : रविन्द्र कुमार<br>पिता का नाम: हरद्वारी लाल<br>मकान संख्या : 151<br>आयु : 37 लिंग : पुरुष  | फोटो उपलब्ध है | 89 | AEL1032374        | नाम : धर्मवती<br>पति का नाम: रविन्द्र कुमार<br>मकान संख्या : 151<br>आयु : 36 लिंग : महिला   | फोटो उपलब्ध है | 90 | AEL1898469        | नाम : सुदामा देवी<br>पति का नाम: छत्रपाल<br>मकान संख्या : 151<br>आयु : 35 लिंग : महिला        | फोटो उपलब्ध है |

|  |                   |  |                   |  |                   |
|--|-------------------|--|-------------------|--|-------------------|
| 91   | AEL1031970        | 92   | AEL1968478        | 93   | UP/13/058/0666025 |
| नाम : छत्रपाल<br>पिता का नाम: हरद्वारी लाल<br>मकान संख्या : 151<br>आयु : 33 लिंग : महिला       | फोटो उपलब्ध है    | नाम : अमित कुमार<br>पिता का नाम: महेंद्र पाल<br>मकान संख्या : 151<br>आयु : 24 लिंग : पुरुष | फोटो उपलब्ध है    | नाम : जगरानी<br>पति का नाम: मदन लाल<br>मकान संख्या : 152<br>आयु : 80 लिंग : महिला        | फोटो उपलब्ध है    |
| 94   | UP/13/058/0666026 | 95   | UP/13/058/0666028 | 96   | FWJ2901791        |
| नाम : रामौतार<br>पिता का नाम: मदन लाल<br>मकान संख्या : 152<br>आयु : 57 लिंग : पुरुष            | फोटो उपलब्ध है    | नाम : हीरालाल<br>पिता का नाम: मदन लाल<br>मकान संख्या : 152<br>आयु : 52 लिंग : पुरुष        | फोटो उपलब्ध है    | नाम : मीनाकुमारी<br>पति का नाम: हीरालाल<br>मकान संख्या : 152<br>आयु : 50 लिंग : महिला    | फोटो उपलब्ध है    |
| 97   | AEL1347533        | 98   | AEL1763978        | 99   | AEL2406502        |
| नाम : प्रेमपाल<br>पिता का नाम: हीरालाल<br>मकान संख्या : 152<br>आयु : 30 लिंग : पुरुष           | फोटो उपलब्ध है    | नाम : संतोषीदेवी<br>पति का नाम: प्रेमपाल<br>मकान संख्या : 152<br>आयु : 27 लिंग : महिला     | फोटो उपलब्ध है    | नाम : सूरज पाल<br>पिता का नाम: हीरा लाल<br>मकान संख्या : 152<br>आयु : 20 लिंग : पुरुष    | फोटो उपलब्ध है    |
| 100  | FWJ2841625        | 101  | UP/13/058/0666020 | 102  | UP/13/058/0666021 |
| नाम : चम्पादेवी<br>पति का नाम: सीताराम<br>मकान संख्या : 153<br>आयु : 57 लिंग : महिला           | फोटो उपलब्ध है    | नाम : नन्ही देवी<br>पति का नाम: पूरन लाल<br>मकान संख्या : 153<br>आयु : 55 लिंग : महिला     | फोटो उपलब्ध है    | नाम : राजकुमार<br>पिता का नाम: पुचू लाल<br>मकान संख्या : 153<br>आयु : 54 लिंग : पुरुष    | फोटो उपलब्ध है    |
| 103  | UP/13/058/0666019 | 104  | UP/13/058/0666022 | 105  | UP/13/058/0666023 |
| नाम : पूरन लाल<br>पिता का नाम: पुचूलाल<br>मकान संख्या : 153<br>आयु : 54 लिंग : पुरुष           | फोटो उपलब्ध है    | नाम : कान्ती देवी<br>पति का नाम: राजकुमार<br>मकान संख्या : 153<br>आयु : 52 लिंग : महिला    | फोटो उपलब्ध है    | नाम : सुरेश कुमार<br>पिता का नाम: पुचू लाल<br>मकान संख्या : 153<br>आयु : 50 लिंग : पुरुष | फोटो उपलब्ध है    |
| 106  | FWJ2842003        | 107  | FWJ2901809        | 108  | FWJ2841476        |
| नाम : रेशमा देवी<br>पति का नाम: सुरेश कुमार<br>मकान संख्या : 153<br>आयु : 49 लिंग : महिला      | फोटो उपलब्ध है    | नाम : महेश कुमार<br>पिता का नाम: सीताराम<br>मकान संख्या : 153<br>आयु : 39 लिंग : पुरुष     | फोटो उपलब्ध है    | नाम : हीराकली<br>पति का नाम: देवदत्त<br>मकान संख्या : 153<br>आयु : 37 लिंग : महिला       | फोटो उपलब्ध है    |
| 109  | AEL1347996        | 110  | AEL1032010        | 111  | AEL1235456        |
| नाम : देवदत्त<br>पिता का नाम: सीताराम<br>मकान संख्या : 153<br>आयु : 37 लिंग : पुरुष            | फोटो उपलब्ध है    | नाम : नेमचन्द<br>पिता का नाम: पूरन लाल<br>मकान संख्या : 153<br>आयु : 32 लिंग : पुरुष       | फोटो उपलब्ध है    | नाम : सर्वेश कुमार<br>पिता का नाम: सीताराम<br>मकान संख्या : 153<br>आयु : 31 लिंग : पुरुष | फोटो उपलब्ध है    |
| 112  | AEL1540855        | 113  | AEL1235464        | 114  | AEL1968395        |
| नाम : नीरज देवी<br>पति का नाम: नेमचन्द्र<br>मकान संख्या : 153<br>आयु : 31 लिंग : महिला         | फोटो उपलब्ध है    | नाम : हरीश कुमार<br>पिता का नाम: राजकुमार<br>मकान संख्या : 153<br>आयु : 30 लिंग : पुरुष    | फोटो उपलब्ध है    | नाम : मुनीश कुमार<br>पिता का नाम: सीता राम<br>मकान संख्या : 153<br>आयु : 30 लिंग : पुरुष | फोटो उपलब्ध है    |
| 115  | AEL1968387        | 116  | AEL2314532        | 117  | AEL1901891        |
| नाम : शीला देवी<br>पति का नाम: मुनीश कुमार<br>मकान संख्या : 153<br>आयु : 28 लिंग : महिला       | फोटो उपलब्ध है    | नाम : चमेली देवी<br>पति का नाम: हरीश कुमार<br>मकान संख्या : 153<br>आयु : 27 लिंग : महिला   | फोटो उपलब्ध है    | नाम : कृष्ण पाल<br>पिता का नाम: राजकुमार<br>मकान संख्या : 153<br>आयु : 26 लिंग : पुरुष   | फोटो उपलब्ध है    |
| 118  | AEL2315141        | 119  | AEL2601912        | 120  | UP/13/058/0666016 |
| नाम : बीरेंद्र कुमार<br>पिता का नाम: सुरेश कुमार<br>मकान संख्या : 153<br>आयु : 22 लिंग : पुरुष | फोटो उपलब्ध है    | नाम : प्रियंका देवी<br>पति का नाम: कृष्ण पाल<br>मकान संख्या : 153<br>आयु : 21 लिंग : महिला | फोटो उपलब्ध है    | नाम : भीमसेन<br>पिता का नाम: नन्दराम<br>मकान संख्या : 154<br>आयु : 69 लिंग : पुरुष       | फोटो उपलब्ध है    |

|  |                   |  |                   |   |                   |
|--|-------------------|--|-------------------|---|-------------------|
| 121<br>नाम : माया देवी<br>पति का नाम: भीमसेन<br>मकान संख्या : 154<br>आयु : 64 लिंग : महिला                     | UP/13/058/0666017 | 122<br>नाम : रमेश चन्द्र<br>पिता का नाम: सुमेश लाल<br>मकान संख्या : 154<br>आयु : 52 लिंग : पुरुष | FWJ2841468        | 123<br>नाम : राम लली<br>पति का नाम: रमेश चन्द्र<br>मकान संख्या : 154<br>आयु : 48 लिंग : महिला         | FWJ2841484        |
| 124<br>नाम : ओम प्रकाश<br>पिता का नाम: सुमेश लाल<br>मकान संख्या : 154<br>आयु : 46 लिंग : पुरुष                 | AEL1968353        | 125<br>नाम : खुशाली राम<br>पिता का नाम: भीमसेन<br>मकान संख्या : 154<br>आयु : 38 लिंग : पुरुष     | FWJ2841385        | 126<br>नाम : गुड्डी देवी<br>पति का नाम: खुशाली राम<br>मकान संख्या : 154<br>आयु : 38 लिंग : महिला      | FWJ2901783        |
| 127<br>नाम : सोम वती<br>पति का नाम: अमर पाल<br>मकान संख्या : 154<br>आयु : 33 लिंग : महिला                      | AEL2315265        | 128<br>नाम : अमर पाल<br>पिता का नाम: भीमसेन<br>मकान संख्या : 154<br>आयु : 32 लिंग : पुरुष        | AEL1032846        | 129<br>नाम : संजीव कुमार<br>पिता का नाम: ओम प्रकाश<br>मकान संख्या : 154<br>आयु : 27 लिंग : पुरुष      | AEL1866649        |
| 130<br>नाम : हेम वती<br>पति का नाम: संजीव कुमार<br>मकान संख्या : 154<br>आयु : 26 लिंग : महिला                  | AEL2601896        | R 131<br>नाम : श्रीकृष्ण<br>पिता का नाम: नलथु लाल<br>मकान संख्या : 155<br>आयु : 84 लिंग : पुरुष  | AEL0246660        | 132<br>नाम : मुन्ना लाल<br>पिता का नाम: श्री कृष्ण<br>मकान संख्या : 155<br>आयु : 59 लिंग : पुरुष      | UP/13/058/0666030 |
| S 133<br>नाम : मेवाराम रविन्द्र कुमार<br>पिता का नाम: श्री कृष्ण<br>मकान संख्या : 155<br>आयु : 58 लिंग : पुरुष | FWJ2842086        | 134<br>नाम : नन्दी देवी<br>पति का नाम: मुन्ना लाल<br>मकान संख्या : 155<br>आयु : 57 लिंग : महिला  | UP/13/058/0666031 | S 135<br>नाम : हेमेश्वर सिंह<br>पिता का नाम: श्री कृष्ण<br>मकान संख्या : 155<br>आयु : 53 लिंग : पुरुष | AEL1540491        |
| S 136<br>नाम : उत्तम<br>पिता का नाम: श्री कृष्ण<br>मकान संख्या : 155<br>आयु : 49 लिंग : पुरुष                  | FWJ2841260        | 137<br>नाम : अनीता<br>पति का नाम: मोहन स्वरूप<br>मकान संख्या : 155<br>आयु : 28 लिंग : महिला      | AEL1968445        | 138<br>नाम : सौरभ सिंह<br>पिता का नाम: मुन्नालाल<br>मकान संख्या : 155<br>आयु : 24 लिंग : पुरुष        | AEL2597011        |
| 139<br>नाम : छेदालाल<br>पिता का नाम: दिलेराम<br>मकान संख्या : 156<br>आयु : 69 लिंग : पुरुष                     | UP/13/058/0666008 | 140<br>नाम : जयन्ती प्रसाद<br>पिता का नाम: दिलेराम<br>मकान संख्या : 156<br>आयु : 66 लिंग : पुरुष | FWJ3046182        | 141<br>नाम : धनदेई<br>पति का नाम: जयन्ती प्रसाद<br>मकान संख्या : 156<br>आयु : 62 लिंग : महिला         | UP/13/058/0666012 |
| 142<br>नाम : कमलेश<br>पति का नाम: रामपाल<br>मकान संख्या : 156<br>आयु : 61 लिंग : महिला                         | UP/13/058/0666007 | 143<br>नाम : भगवान दास<br>पिता का नाम: दिलेराम<br>मकान संख्या : 156<br>आयु : 53 लिंग : पुरुष     | UP/13/058/0666010 | 144<br>नाम : जगरानी<br>पति का नाम: भगवान दास<br>मकान संख्या : 156<br>आयु : 51 लिंग : महिला            | FWJ2842136        |
| 145<br>नाम : महेन्द्रपाल<br>पिता का नाम: छेदा लाल<br>मकान संख्या : 156<br>आयु : 50 लिंग : पुरुष                | UP/13/058/0666011 | 146<br>नाम : माया देवी<br>पति का नाम: महेन्द्र पाल<br>मकान संख्या : 156<br>आयु : 49 लिंग : महिला | FWJ2842144        | 147<br>नाम : विकास बाबू<br>पिता का नाम: मंगली प्रसाद<br>मकान संख्या : 156<br>आयु : 39 लिंग : पुरुष    | AEL0585083        |
| 148<br>नाम : सीता देवी<br>पति का नाम: राजकुमार<br>मकान संख्या : 156<br>आयु : 38 लिंग : महिला                   | FWJ2901817        | 149<br>नाम : मुनीश कुमार<br>पिता का नाम: टीका राम<br>मकान संख्या : 156<br>आयु : 37 लिंग : पुरुष  | AEL0585091        | 150<br>नाम : गीता गंगवार<br>पति का नाम: विकास बाबू<br>मकान संख्या : 156<br>आयु : 35 लिंग : महिला      | AEL1956655        |

|  |                                     |  |                                     |   |                                     |
|--|-------------------------------------|--|-------------------------------------|---|-------------------------------------|
| 151<br>नाम : आरती देवी<br>पति का नाम: मुनीश कुमार<br>मकान संख्या : 156<br>आयु : 33 लिंग : महिला  | AEL1032184<br>फोटो उपलब्ध है        | 152<br>नाम : मोहन स्वरूप<br>पिता का नाम: जयन्ती प्रसाद<br>मकान संख्या : 156<br>आयु : 33 लिंग : पुरुष | AEL1032192<br>फोटो उपलब्ध है        | 153<br>नाम : शिवकुमार<br>पिता का नाम: भगवान दास<br>मकान संख्या : 156<br>आयु : 32 लिंग : पुरुष     | AEL1032812<br>फोटो उपलब्ध है        |
| 154<br>नाम : सुनीता देवी<br>पति का नाम: शिव कुमार<br>मकान संख्या : 156<br>आयु : 32 लिंग : महिला  | AEL2159127<br>फोटो उपलब्ध है        | 155<br>नाम : देव दत्त<br>पिता का नाम: जयश्री प्रसाद<br>मकान संख्या : 156<br>आयु : 30 लिंग : पुरुष    | AEL1540467<br>फोटो उपलब्ध है        | 156<br>नाम : सीमा देवी<br>पिता का नाम: महेंद्रपाल<br>मकान संख्या : 156<br>आयु : 25 लिंग : महिला   | AEL1956762<br>फोटो उपलब्ध है        |
| 157<br>नाम : रामवेटी<br>पति का नाम: मंगलीप्रसाद<br>मकान संख्या : 157<br>आयु : 67 लिंग : महिला    | FWJ2841583<br>फोटो उपलब्ध है        | 158<br>नाम : मंगली प्रसाद<br>पिता का नाम: कढेराम<br>मकान संख्या : 157<br>आयु : 63 लिंग : पुरुष       | UP/13/058/0666003<br>फोटो उपलब्ध है | 159<br>नाम : कमला<br>पति का नाम: टीकाराम<br>मकान संख्या : 157<br>आयु : 52 लिंग : महिला            | FWJ2841880<br>फोटो उपलब्ध है        |
| 160<br>नाम : शान्ती देवी<br>पति का नाम: मुरारी लाल<br>मकान संख्या : 157<br>आयु : 51 लिंग : महिला | FWJ2841617<br>फोटो उपलब्ध है        | 161<br>नाम : मुरारी लाल<br>पिता का नाम: कढेराम<br>मकान संख्या : 157<br>आयु : 50 लिंग : पुरुष         | UP/13/058/0666004<br>फोटो उपलब्ध है | 162<br>नाम : नन्द किशोर<br>पिता का नाम: टीकाराम<br>मकान संख्या : 157<br>आयु : 32 लिंग : पुरुष     | AEL1032200<br>फोटो उपलब्ध है        |
| 163<br>नाम : अनिल कुमार<br>पिता का नाम: टीकाराम<br>मकान संख्या : 157<br>आयु : 31 लिंग : पुरुष    | AEL1540640<br>फोटो उपलब्ध है        | 164<br>नाम : रुबी<br>पिता का नाम: मुरारी लाल<br>मकान संख्या : 157<br>आयु : 25 लिंग : महिला           | AEL1936582<br>फोटो उपलब्ध है        | 165<br>नाम : आकाश गंगवार<br>पिता का नाम: मुरारी लाल<br>मकान संख्या : 157<br>आयु : 22 लिंग : पुरुष | AEL2284636<br>फोटो उपलब्ध है        |
| 166<br>नाम : रामपाल<br>पिता का नाम: हीरालाल<br>मकान संख्या : 158<br>आयु : 66 लिंग : पुरुष        | UP/13/058/0666006<br>फोटो उपलब्ध है | 167<br>नाम : चरन सिंह<br>पिता का नाम: श्री कृष्ण<br>मकान संख्या : 158<br>आयु : 49 लिंग : पुरुष       | AEL0584995<br>फोटो उपलब्ध है        | 168<br>नाम : विष्णु कुमार<br>पिता का नाम: राम पाल<br>मकान संख्या : 158<br>आयु : 35 लिंग : पुरुष   | AEL0584987<br>फोटो उपलब्ध है        |
| 169<br>नाम : गुलशन देवी<br>पति का नाम: विशन कुमार<br>मकान संख्या : 158<br>आयु : 31 लिंग : महिला  | AEL1894336<br>फोटो उपलब्ध है        | 170<br>नाम : पिकू<br>पिता का नाम: राम पाल<br>मकान संख्या : 158<br>आयु : 29 लिंग : पुरुष              | AEL1540608<br>फोटो उपलब्ध है        | 171<br>नाम : मनोज कुमार<br>पिता का नाम: ओमप्रकाश<br>मकान संख्या : 169<br>आयु : 20 लिंग : पुरुष    | AEL2396240<br>फोटो उपलब्ध है        |
| 172<br>नाम : पूरन लाल<br>पिता का नाम: दुलीराम<br>मकान संख्या : 1<br>आयु : 71 लिंग : पुरुष        | UP/13/058/0666304<br>फोटो उपलब्ध है | 173<br>नाम : लीलावती<br>पति का नाम: पूरन लाल<br>मकान संख्या : 1<br>आयु : 70 लिंग : महिला             | UP/13/058/0666305<br>फोटो उपलब्ध है | 174<br>नाम : राम स्वरूप<br>पिता का नाम: दुलीराम<br>मकान संख्या : 1<br>आयु : 67 लिंग : पुरुष       | UP/13/058/0666306<br>फोटो उपलब्ध है |
| 175<br>नाम : हीरालाल<br>पिता का नाम: दुलीराम<br>मकान संख्या : 1<br>आयु : 67 लिंग : पुरुष         | UP/13/058/0666302<br>फोटो उपलब्ध है | 176<br>नाम : रामवती<br>पति का नाम: हीरालाल<br>मकान संख्या : 1<br>आयु : 66 लिंग : महिला               | UP/13/058/0666303<br>फोटो उपलब्ध है | 177<br>नाम : रेशमा देवी<br>पति का नाम: सियाराम<br>मकान संख्या : 1<br>आयु : 49 लिंग : महिला        | FWJ2117711<br>फोटो उपलब्ध है        |
| 178<br>नाम : सुरेश चन्द्र<br>पिता का नाम: पूरन लाल<br>मकान संख्या : 1<br>आयु : 41 लिंग : पुरुष   | AEL0585315<br>फोटो उपलब्ध है        | 179<br>नाम : जमुना देवी<br>पति का नाम: सुरेश चन्द्र<br>मकान संख्या : 1<br>आयु : 39 लिंग : महिला      | AEL0585323<br>फोटो उपलब्ध है        | 180<br>नाम : पवन कुमार<br>पिता का नाम: सिया राम<br>मकान संख्या : 01<br>आयु : 26 लिंग : पुरुष      | AEL1968833<br>फोटो उपलब्ध है        |

|   |                                     |   |                                     |   |                                     |
|---|-------------------------------------|---|-------------------------------------|---|-------------------------------------|
| 181<br>नाम : कामनी<br>पति का नाम: फूल चंद<br>मकान संख्या : 01<br>आयु : 26 लिंग : महिला              | AEL2324044<br>फोटो उपलब्ध है        | 182<br>नाम : वीरामती<br>पति का नाम: बिहारी लाल<br>मकान संख्या : 2<br>आयु : 90 लिंग : महिला          | UP/13/058/0666287<br>फोटो उपलब्ध है | 183<br>नाम : रामचन्द्र लाल<br>पिता का नाम: खरगाई लाल<br>मकान संख्या : 2<br>आयु : 67 लिंग : पुरुष      | UP/13/058/0666309<br>फोटो उपलब्ध है |
| 184<br>नाम : उषा देवी<br>पति का नाम: डोरी लाल<br>मकान संख्या : 2<br>आयु : 62 लिंग : महिला           | FWJ2118032<br>फोटो उपलब्ध है        | 185<br>नाम : द्वारिका प्रसाद<br>पिता का नाम: बिहारी लाल<br>मकान संख्या : 2<br>आयु : 58 लिंग : पुरुष | FWJ1725571<br>फोटो उपलब्ध है        | 186<br>नाम : ऋषि पाल<br>पिता का नाम: लाला राम<br>मकान संख्या : 2<br>आयु : 57 लिंग : पुरुष             | FWJ2117844<br>फोटो उपलब्ध है        |
| 187<br>नाम : मुन्नी देवी<br>पति का नाम: द्वारिका प्रसाद<br>मकान संख्या : 2<br>आयु : 55 लिंग : महिला | AEL1621846<br>फोटो उपलब्ध है        | 188<br>नाम : रेशमा देवी<br>पति का नाम: ऋषि पाल<br>मकान संख्या : 2<br>आयु : 55 लिंग : महिला          | FWJ2117851<br>फोटो उपलब्ध है        | 189<br>नाम : दीनदयाल<br>पिता का नाम: लाला राम<br>मकान संख्या : 02<br>आयु : 51 लिंग : पुरुष            | AEL1968601<br>फोटो उपलब्ध है        |
| 190<br>नाम : कृष्णा देवी<br>पति का नाम: दीनदयाल क<br>मकान संख्या : 2<br>आयु : 50 लिंग : महिला       | UP/13/058/0666285<br>फोटो उपलब्ध है | 191<br>नाम : कुवरसेन<br>पिता का नाम: रामचन्द्र लाल<br>मकान संख्या : 2<br>आयु : 50 लिंग : पुरुष      | FWJ3046323<br>फोटो उपलब्ध है        | 192<br>नाम : शीला देवी<br>पति का नाम: कुंवर सेन<br>मकान संख्या : 2<br>आयु : 49 लिंग : महिला           | UP/13/058/0666310<br>फोटो उपलब्ध है |
| 193<br>नाम : राम दुलारे<br>पिता का नाम: लालाराम<br>मकान संख्या : 2<br>आयु : 46 लिंग : पुरुष         | FWJ2117976<br>फोटो उपलब्ध है        | 194<br>नाम : मीरा देवी<br>पति का नाम: वासुदेव<br>मकान संख्या : 2<br>आयु : 35 लिंग : महिला           | AEL1032408<br>फोटो उपलब्ध है        | 195<br>नाम : वासुदेव<br>पिता का नाम: डोरीलाल<br>मकान संख्या : 2<br>आयु : 34 लिंग : पुरुष              | AEL1032655<br>फोटो उपलब्ध है        |
| 196<br>नाम : ममता देवी<br>पति का नाम: राम कुमार<br>मकान संख्या : 02<br>आयु : 34 लिंग : महिला        | AEL1968908<br>फोटो उपलब्ध है        | 197<br>नाम : कन्या बती<br>पति का नाम: सूरज पाल<br>मकान संख्या : 02<br>आयु : 32 लिंग : महिला         | AEL1968767<br>फोटो उपलब्ध है        | 198<br>नाम : रामकुमार<br>पिता का नाम: रामचन्द्र लाल<br>मकान संख्या : 02<br>आयु : 30 लिंग : पुरुष      | AEL1234889<br>फोटो उपलब्ध है        |
| 199<br>नाम : प्रेमपाल<br>पिता का नाम: ऋषिपाल<br>मकान संख्या : 2<br>आयु : 29 लिंग : पुरुष            | AEL1684638<br>फोटो उपलब्ध है        | 200<br>नाम : छाया<br>पति का नाम: प्रेम पाल<br>मकान संख्या : 02<br>आयु : 29 लिंग : महिला             | AEL1968718<br>फोटो उपलब्ध है        | 201<br>नाम : अशोक कुमार<br>पिता का नाम: द्वारिका प्रसाद<br>मकान संख्या : 02<br>आयु : 25 लिंग : पुरुष  | AEL1968783<br>फोटो उपलब्ध है        |
| 202<br>नाम : राज कुमार<br>पिता का नाम: डोरी लाल<br>मकान संख्या : 02<br>आयु : 25 लिंग : पुरुष        | AEL1968759<br>फोटो उपलब्ध है        | 203<br>नाम : सुरेंद्र कुमार<br>पिता का नाम: ऋषि पाल<br>मकान संख्या : 02<br>आयु : 24 लिंग : पुरुष    | AEL1968809<br>फोटो उपलब्ध है        | 204<br>नाम : जावित्री देवी<br>पति का नाम: सुरेंद्र कुमार<br>मकान संख्या : 02<br>आयु : 23 लिंग : महिला | AEL2330017<br>फोटो उपलब्ध है        |
| 205<br>नाम : आकाश कुमार<br>पिता का नाम: यश पाल<br>मकान संख्या : 2<br>आयु : 20 लिंग : पुरुष          | AEL2435519<br>फोटो उपलब्ध है        | 206<br>नाम : मनोज कुमार<br>पिता का नाम: नोखे लाल<br>मकान संख्या : 2<br>आयु : 20 लिंग : पुरुष        | AEL2435477<br>फोटो उपलब्ध है        | 207<br>नाम : काशीराम<br>पिता का नाम: मोहन लाल<br>मकान संख्या : 3<br>आयु : 68 लिंग : पुरुष             | FWJ2492023<br>फोटो उपलब्ध है        |
| 208<br>नाम : मैना देवी<br>पति का नाम: काशीराम<br>मकान संख्या : 3<br>आयु : 67 लिंग : महिला           | UP/13/058/0666317<br>फोटो उपलब्ध है | 209<br>नाम : रामकृष्ण<br>पिता का नाम: दुर्गाप्रसाद<br>मकान संख्या : 4<br>आयु : 51 लिंग : पुरुष      | UP/13/058/0666313<br>फोटो उपलब्ध है | 210<br>नाम : उर्मिला देवी<br>पति का नाम: रामकृष्ण<br>मकान संख्या : 4<br>आयु : 50 लिंग : महिला         | UP/13/058/0666314<br>फोटो उपलब्ध है |

|   |                   |                   |   |                   |                   |   |                   |                   |
|---|-------------------|-------------------|---|-------------------|-------------------|---|-------------------|-------------------|
| 211   | FWJ2118248        | FWJ2118248        | 212   | FWJ2118065        | FWJ2118065        | 213   | FWJ2118172        | FWJ2118172        |
| नाम : हरी शंकर<br>पिता का नाम: दुर्गा प्रसाद<br>मकान संख्या : 4<br>आयु : 46 लिंग : पुरुष      | फोटो उपलब्ध है    | फोटो उपलब्ध है    | नाम : गुड्डी<br>पति का नाम: हरी शंकर<br>मकान संख्या : 4<br>आयु : 45 लिंग : महिला          | फोटो उपलब्ध है    | फोटो उपलब्ध है    | नाम : वेद प्रकाश<br>पिता का नाम: दुर्गा प्रसाद<br>मकान संख्या : 4<br>आयु : 43 लिंग : पुरुष      | फोटो उपलब्ध है    | फोटो उपलब्ध है    |
| 214   | FWJ2492031        | FWJ2492031        | 215   | AEL1019991        | AEL1019991        | 216   | AEL1968775        | AEL1968775        |
| नाम : मीना देवी<br>पति का नाम: वेदप्रकाश<br>मकान संख्या : 4<br>आयु : 40 लिंग : महिला          | फोटो उपलब्ध है    | फोटो उपलब्ध है    | नाम : सरस्वती<br>पति का नाम: देवदत्त<br>मकान संख्या : 4<br>आयु : 35 लिंग : महिला          | फोटो उपलब्ध है    | फोटो उपलब्ध है    | नाम : राजीव कुमार<br>पिता का नाम: हरी शंकर<br>मकान संख्या : 04<br>आयु : 26 लिंग : पुरुष         | फोटो उपलब्ध है    | फोटो उपलब्ध है    |
| 217   | UP/13/058/0666320 | UP/13/058/0666320 | 218   | UP/13/058/0666321 | UP/13/058/0666321 | 219   | AEL0585273        | AEL0585273        |
| नाम : सुरेश कुमार<br>पिता का नाम: झाऊ राम<br>मकान संख्या : 5<br>आयु : 68 लिंग : पुरुष         | फोटो उपलब्ध है    | फोटो उपलब्ध है    | नाम : उर्मिला देवी<br>पति का नाम: सुरेश कुमार<br>मकान संख्या : 5<br>आयु : 50 लिंग : महिला | फोटो उपलब्ध है    | फोटो उपलब्ध है    | नाम : हरीश कुमार<br>पिता का नाम: सुरेश कुमार<br>मकान संख्या : 5<br>आयु : 37 लिंग : पुरुष        | फोटो उपलब्ध है    | फोटो उपलब्ध है    |
| 220   | AEL0585281        | AEL0585281        | 221   | AEL2560621        | AEL2560621        | 222   | UP/13/058/0666353 | UP/13/058/0666353 |
| नाम : हेमा देवी<br>पति का नाम: हरीश कुमार<br>मकान संख्या : 5<br>आयु : 35 लिंग : महिला         | फोटो उपलब्ध है    | फोटो उपलब्ध है    | नाम : देवकी देवी<br>पति का नाम: अनिल कुमार<br>मकान संख्या : 5<br>आयु : 21 लिंग : महिला    | फोटो उपलब्ध है    | फोटो उपलब्ध है    | नाम : माखन लाल<br>पिता का नाम: मुन्ना लाल<br>मकान संख्या : 6<br>आयु : 55 लिंग : पुरुष           | फोटो उपलब्ध है    | फोटो उपलब्ध है    |
| 223   | FWJ2117943        | FWJ2117943        | 224   | AEL1019678        | AEL1019678        | 225   | FWJ2118024        | FWJ2118024        |
| नाम : चेत राम<br>पिता का नाम: मुन्ना लाल<br>मकान संख्या : 6<br>आयु : 49 लिंग : पुरुष          | फोटो उपलब्ध है    | फोटो उपलब्ध है    | नाम : गुड्डू<br>पिता का नाम: माखन लाल<br>मकान संख्या : 6<br>आयु : 33 लिंग : पुरुष         | फोटो उपलब्ध है    | फोटो उपलब्ध है    | नाम : देवकी देवी<br>पति का नाम: राम भरोसे लाल<br>मकान संख्या : 7<br>आयु : 63 लिंग : महिला       | फोटो उपलब्ध है    | फोटो उपलब्ध है    |
| 226   | UP/13/058/0666367 | UP/13/058/0666367 | 227   | FWJ2492080        | FWJ2492080        | 228   | FWJ2118016        | FWJ2118016        |
| नाम : भगवत सरन<br>पिता का नाम: डोरी लाल<br>मकान संख्या : 7<br>आयु : 51 लिंग : पुरुष           | फोटो उपलब्ध है    | फोटो उपलब्ध है    | नाम : दीनदयाल<br>पिता का नाम: राम भरोसे लाल<br>मकान संख्या : 7<br>आयु : 51 लिंग : पुरुष   | फोटो उपलब्ध है    | फोटो उपलब्ध है    | नाम : गोपिका देवी<br>पति का नाम: भगवत सरन<br>मकान संख्या : 7<br>आयु : 50 लिंग : महिला           | फोटो उपलब्ध है    | फोटो उपलब्ध है    |
| 229   | FWJ2117836        | FWJ2117836        | 230   | FWJ2492072        | FWJ2492072        | 231   | AEL1019942        | AEL1019942        |
| नाम : किशोरी देवी<br>पति का नाम: दीनदयाल<br>मकान संख्या : 7<br>आयु : 49 लिंग : महिला          | फोटो उपलब्ध है    | फोटो उपलब्ध है    | नाम : ज्ञानवती<br>पति का नाम: जगदीश शरन<br>मकान संख्या : 07<br>आयु : 40 लिंग : महिला      | फोटो उपलब्ध है    | फोटो उपलब्ध है    | नाम : राजेन्द्र कुमार<br>पिता का नाम: राम भरोसे लाल<br>मकान संख्या : 7<br>आयु : 35 लिंग : पुरुष | फोटो उपलब्ध है    | फोटो उपलब्ध है    |
| 232   | AEL1019967        | AEL1019967        | 233   | AEL1968734        | AEL1968734        | 234   | UP/13/058/0666369 | UP/13/058/0666369 |
| नाम : अखलेश कुमारी<br>पति का नाम: राजेन्द्र कुमार<br>मकान संख्या : 7<br>आयु : 33 लिंग : महिला | फोटो उपलब्ध है    | फोटो उपलब्ध है    | नाम : करन वर्मा<br>पिता का नाम: भागवत शरण<br>मकान संख्या : 07<br>आयु : 27 लिंग : पुरुष    | फोटो उपलब्ध है    | फोटो उपलब्ध है    | नाम : शान्ति स्वरूप<br>पिता का नाम: प्रेमराज<br>मकान संख्या : 8<br>आयु : 49 लिंग : पुरुष        | फोटो उपलब्ध है    | फोटो उपलब्ध है    |
| 235   | FWJ2117828        | FWJ2117828        | 236   | UP/13/058/0666360 | UP/13/058/0666360 | 237   | FWJ2117893        | FWJ2117893        |
| नाम : राज कुमारी<br>पति का नाम: शान्ति स्वरूप<br>मकान संख्या : 8<br>आयु : 47 लिंग : महिला     | फोटो उपलब्ध है    | फोटो उपलब्ध है    | नाम : श्री राम<br>पिता का नाम: टोडीराम<br>मकान संख्या : 9<br>आयु : 71 लिंग : पुरुष        | फोटो उपलब्ध है    | फोटो उपलब्ध है    | नाम : बुन्दो देवी<br>पति का नाम: श्री राम<br>मकान संख्या : 9<br>आयु : 69 लिंग : महिला           | फोटो उपलब्ध है    | फोटो उपलब्ध है    |
| 238   | UP/13/058/0666363 | UP/13/058/0666363 | 239   | UP/13/058/0666364 | UP/13/058/0666364 | 240   | FWJ2117778        | FWJ2117778        |
| नाम : राम स्वरूप<br>पिता का नाम: टोडी लाल<br>मकान संख्या : 9<br>आयु : 56 लिंग : पुरुष         | फोटो उपलब्ध है    | फोटो उपलब्ध है    | नाम : नत्थो देवी<br>पति का नाम: राम स्वरूप<br>मकान संख्या : 9<br>आयु : 53 लिंग : महिला    | फोटो उपलब्ध है    | फोटो उपलब्ध है    | नाम : गंगा शरन<br>पिता का नाम: श्री राम<br>मकान संख्या : 9<br>आयु : 50 लिंग : पुरुष             | फोटो उपलब्ध है    | फोटो उपलब्ध है    |

|  |                                     |   |                                     |   |                                     |
|--|-------------------------------------|---|-------------------------------------|---|-------------------------------------|
| 241<br>नाम : रामबहादुर<br>पिता का नाम: टोडी लाल<br>मकान संख्या : 9<br>आयु : 50 लिंग : पुरुष      | AEL0159210<br>फोटो उपलब्ध है        | 242<br>नाम : मीना कुमारी<br>पति का नाम: राम बहादुर<br>मकान संख्या : 9<br>आयु : 49 लिंग : महिला  | FWJ3046620<br>फोटो उपलब्ध है        | 243<br>नाम : लक्ष्मी देवी<br>पति का नाम: गंगा शरन<br>मकान संख्या : 9<br>आयु : 49 लिंग : महिला   | UP/13/058/0666362<br>फोटो उपलब्ध है |
| 244<br>नाम : काली चरन<br>पिता का नाम: टोडी लाल<br>मकान संख्या : 9<br>आयु : 48 लिंग : पुरुष       | FWJ2118073<br>फोटो उपलब्ध है        | 245<br>नाम : धर्मवीर<br>पिता का नाम: रामस्वरूप<br>मकान संख्या : 9<br>आयु : 36 लिंग : पुरुष      | FWJ3046570<br>फोटो उपलब्ध है        | 246<br>नाम : सुनीता देवी<br>पति का नाम: वेदप्रकाश<br>मकान संख्या : 9<br>आयु : 36 लिंग : महिला   | FWJ3046588<br>फोटो उपलब्ध है        |
| 247<br>नाम : सुरज पाल<br>पिता का नाम: श्रीराम<br>मकान संख्या : 9<br>आयु : 35 लिंग : पुरुष        | AEL1019686<br>फोटो उपलब्ध है        | 248<br>नाम : शिव कुमारी<br>पति का नाम: सुरज पाल<br>मकान संख्या : 9<br>आयु : 34 लिंग : महिला     | AEL1019694<br>फोटो उपलब्ध है        | 249<br>नाम : राजरानी<br>पति का नाम: धर्मवीर<br>मकान संख्या : 9<br>आयु : 34 लिंग : महिला         | AEL1019702<br>फोटो उपलब्ध है        |
| 250<br>नाम : अरविन्द कुमार<br>पिता का नाम: रामबहादुर<br>मकान संख्या : 9<br>आयु : 32 लिंग : पुरुष | AEL1032994<br>फोटो उपलब्ध है        | 251<br>नाम : अमित कुमार<br>पिता का नाम: रामबहादुर<br>मकान संख्या : 09<br>आयु : 23 लिंग : पुरुष  | AEL2319036<br>फोटो उपलब्ध है        | 252<br>नाम : उमा शंकर<br>पिता का नाम: छेदा लाल<br>मकान संख्या : 11<br>आयु : 79 लिंग : पुरुष     | UP/13/058/0666354<br>फोटो उपलब्ध है |
| 253<br>नाम : विमला देवी<br>पति का नाम: उमा शंकर<br>मकान संख्या : 11<br>आयु : 72 लिंग : महिला     | AEL1621853<br>फोटो उपलब्ध है        | 254<br>नाम : रुपराम<br>पिता का नाम: छेदा लाल<br>मकान संख्या : 11<br>आयु : 69 लिंग : पुरुष       | UP/13/058/0666357<br>फोटो उपलब्ध है | 255<br>नाम : देवकी<br>पति का नाम: रुप राम<br>मकान संख्या : 11<br>आयु : 66 लिंग : महिला          | FWJ2118180<br>फोटो उपलब्ध है        |
| 256<br>नाम : सीताराम<br>पिता का नाम: छेदालाल<br>मकान संख्या : 11<br>आयु : 61 लिंग : पुरुष        | UP/13/058/0666358<br>फोटो उपलब्ध है | 257<br>नाम : टिकोली देवी<br>पति का नाम: सीताराम<br>मकान संख्या : 11<br>आयु : 59 लिंग : महिला    | UP/13/058/0666359<br>फोटो उपलब्ध है | 258<br>नाम : हरिशंकर<br>पिता का नाम: सीताराम<br>मकान संख्या : 11<br>आयु : 56 लिंग : पुरुष       | FWJ2118164<br>फोटो उपलब्ध है        |
| 259<br>नाम : राम सिंह<br>पिता का नाम: उमा शंकर<br>मकान संख्या : 11<br>आयु : 52 लिंग : पुरुष      | UP/13/058/0666355<br>फोटो उपलब्ध है | 260<br>नाम : मीना कुमारी<br>पति का नाम: राम सिंह<br>मकान संख्या : 11<br>आयु : 52 लिंग : महिला   | AEL1621887<br>फोटो उपलब्ध है        | 261<br>नाम : राकेश कुमार<br>पिता का नाम: राम भरोसे<br>मकान संख्या : 11<br>आयु : 47 लिंग : पुरुष | FWJ2117968<br>फोटो उपलब्ध है        |
| 262<br>नाम : उर्मिला देवी<br>पति का नाम: हरी शंकर<br>मकान संख्या : 11<br>आयु : 40 लिंग : महिला   | AEL1968692<br>फोटो उपलब्ध है        | 263<br>नाम : मोहन स्वरूप<br>पिता का नाम: रूपराम<br>मकान संख्या : 11<br>आयु : 39 लिंग : पुरुष    | FWJ2814895<br>फोटो उपलब्ध है        | 264<br>नाम : राम किशोर<br>पिता का नाम: छोटे लाल<br>मकान संख्या : 11<br>आयु : 39 लिंग : पुरुष    | FWJ2903748<br>फोटो उपलब्ध है        |
| 265<br>नाम : सीमा देवी<br>पति का नाम: राम किशोर<br>मकान संख्या : 11<br>आयु : 39 लिंग : महिला     | AEL0190298<br>फोटो उपलब्ध है        | 266<br>नाम : चन्द्र कली<br>पति का नाम: राकेश कुमार<br>मकान संख्या : 11<br>आयु : 38 लिंग : महिला | FWJ2492106<br>फोटो उपलब्ध है        | 267<br>नाम : लाखन लाल<br>पिता का नाम: सीताराम<br>मकान संख्या : 11<br>आयु : 36 लिंग : पुरुष      | AEL1020015<br>फोटो उपलब्ध है        |
| 268<br>नाम : राजवती<br>पति का नाम: मोहन स्वरूप<br>मकान संख्या : 11<br>आयु : 33 लिंग : महिला      | AEL1032424<br>फोटो उपलब्ध है        | 269<br>नाम : आशा देवी<br>पति का नाम: लखन लाल<br>मकान संख्या : 11<br>आयु : 33 लिंग : महिला       | AEL1968536<br>फोटो उपलब्ध है        | 270<br>नाम : जानकी प्रसाद<br>पिता का नाम: मोहन लाल<br>मकान संख्या : 12<br>आयु : 67 लिंग : पुरुष | UP/13/058/0666395<br>फोटो उपलब्ध है |

|     |                   |   |                |     |                   |  |                |     |                   |  |                |
|-----|-------------------|---|----------------|-----|-------------------|--|----------------|-----|-------------------|--|----------------|
| 271 | FWJ2117794        | नाम : राम श्री<br>पति का नाम: जानकी प्रसाद<br>मकान संख्या : 12<br>आयु : 65 लिंग : महिला | फोटो उपलब्ध है | 272 | FWJ1725910        | नाम : भगवान दास<br>पिता का नाम: मोहन लाल<br>मकान संख्या : 12<br>आयु : 59 लिंग : पुरुष      | फोटो उपलब्ध है | 273 | UP/13/058/0666398 | नाम : डोरी लाल<br>पिता का नाम: मोहन लाल<br>मकान संख्या : 12<br>आयु : 58 लिंग : पुरुष   | फोटो उपलब्ध है |
| 274 | UP/13/058/0666399 | नाम : नन्ही देवी<br>पति का नाम: डोरी लाल<br>मकान संख्या : 12<br>आयु : 55 लिंग : महिला   | फोटो उपलब्ध है | 275 | UP/13/058/0666400 | नाम : उर्मिला देवी<br>पति का नाम: भगवान दास<br>मकान संख्या : 12<br>आयु : 54 लिंग : महिला   | फोटो उपलब्ध है | 276 | FWJ3046612        | नाम : वेदराम<br>पिता का नाम: मोहन लाल<br>मकान संख्या : 12<br>आयु : 53 लिंग : पुरुष     | फोटो उपलब्ध है |
| 277 | FWJ2117802        | नाम : वीर मती<br>पति का नाम: वेद राम<br>मकान संख्या : 12<br>आयु : 52 लिंग : महिला       | फोटो उपलब्ध है | 278 | AEL1019769        | नाम : प्रभु दयाल<br>पिता का नाम: जानकी प्रसाद<br>मकान संख्या : 12<br>आयु : 42 लिंग : पुरुष | फोटो उपलब्ध है | 279 | FWJ3046562        | नाम : जयश्री<br>पति का नाम: प्रभु दयाल<br>मकान संख्या : 12<br>आयु : 39 लिंग : महिला    | फोटो उपलब्ध है |
| 280 | AEL1019835        | नाम : द्रोपती<br>पति का नाम: अखिलेश कुमार<br>मकान संख्या : 12<br>आयु : 39 लिंग : महिला  | फोटो उपलब्ध है | 281 | AEL1019850        | नाम : सुरेश चन्द्र<br>पिता का नाम: होरी लाल<br>मकान संख्या : 12<br>आयु : 39 लिंग : पुरुष   | फोटो उपलब्ध है | 282 | AEL1019785        | नाम : प्रेम पाल<br>पिता का नाम: डोरी लाल<br>मकान संख्या : 12<br>आयु : 38 लिंग : पुरुष  | फोटो उपलब्ध है |
| 283 | AEL1019827        | नाम : रेशमा<br>पति का नाम: कान्ती सरन<br>मकान संख्या : 12<br>आयु : 38 लिंग : महिला      | फोटो उपलब्ध है | 284 | AEL1019843        | नाम : पुष्पा<br>पति का नाम: प्रेमपाल<br>मकान संख्या : 12<br>आयु : 36 लिंग : महिला          | फोटो उपलब्ध है | 285 | AEL1234913        | नाम : तोताराम<br>पिता का नाम: भगवान दास<br>मकान संख्या : 12<br>आयु : 35 लिंग : पुरुष   | फोटो उपलब्ध है |
| 286 | AEL1019777        | नाम : पुरुषोत्तम<br>पिता का नाम: डोरी लाल<br>मकान संख्या : 12<br>आयु : 34 लिंग : पुरुष  | फोटो उपलब्ध है | 287 | AEL1019793        | नाम : परशुराम<br>पिता का नाम: जानकी प्रसाद<br>मकान संख्या : 12<br>आयु : 33 लिंग : पुरुष    | फोटो उपलब्ध है | 288 | AEL1968874        | नाम : पुष्पा देवी<br>पति का नाम: तोता राम<br>मकान संख्या : 12<br>आयु : 33 लिंग : महिला | फोटो उपलब्ध है |
| 289 | AEL1234905        | नाम : सूरज पाल<br>पिता का नाम: भगवान दास<br>मकान संख्या : 12<br>आयु : 30 लिंग : पुरुष   | फोटो उपलब्ध है | 290 | UP/13/058/0666392 | नाम : पार्वती देवी<br>पति का नाम: ढाकन लाल<br>मकान संख्या : 13<br>आयु : 56 लिंग : महिला    | फोटो उपलब्ध है | 291 | UP/13/058/0666391 | नाम : ढाकन लाल<br>पिता का नाम: दुलीराम<br>मकान संख्या : 13<br>आयु : 56 लिंग : पुरुष    | फोटो उपलब्ध है |
| 292 | UP/13/058/0666390 | नाम : शिव लाल<br>पिता का नाम: ख्यालीराम<br>मकान संख्या : 13<br>आयु : 51 लिंग : पुरुष    | फोटो उपलब्ध है | 293 | FWJ2117901        | नाम : जावित्री देवी<br>पति का नाम: शिव लाल<br>मकान संख्या : 13<br>आयु : 50 लिंग : महिला    | फोटो उपलब्ध है | 294 | FWJ3046448        | नाम : तेजराम<br>पिता का नाम: चतुरी लाल<br>मकान संख्या : 13<br>आयु : 36 लिंग : पुरुष    | फोटो उपलब्ध है |
| 295 | AEL1019728        | नाम : विजयपाल<br>पिता का नाम: ढाकन लाल<br>मकान संख्या : 13<br>आयु : 36 लिंग : पुरुष     | फोटो उपलब्ध है | 296 | AEL1633411        | नाम : धर्मवीर<br>पिता का नाम: चतुरी प्रसाद<br>मकान संख्या : 13<br>आयु : 31 लिंग : पुरुष    | फोटो उपलब्ध है | 297 | AEL2575314        | नाम : सपना देवी<br>पिता का नाम: शिव लाल<br>मकान संख्या : 13<br>आयु : 20 लिंग : महिला   | फोटो उपलब्ध है |
| 298 | AEL2575389        | नाम : कौशल कुमार<br>पिता का नाम: धर्मवीर<br>मकान संख्या : 13<br>आयु : 20 लिंग : पुरुष   | फोटो उपलब्ध है | 299 | FWJ2118198        | नाम : श्री राम<br>पिता का नाम: शोभा राम<br>मकान संख्या : 14<br>आयु : 76 लिंग : पुरुष       | फोटो उपलब्ध है | 300 | FWJ2118214        | नाम : राम कली<br>पति का नाम: श्री राम<br>मकान संख्या : 14<br>आयु : 71 लिंग : महिला     | फोटो उपलब्ध है |

|   |                   |  |                |  |                   |   |                   |   |
|---|-------------------|--|----------------|--|-------------------|---|-------------------|---|
| 301   | UP/13/058/0666373 | UP/13/058/0666373  | 302            | FWJ2118222   | FWJ2118222        | 303   | UP/13/058/0666371 | UP/13/058/0666371   |
| नाम : पार्वती<br>पति का नाम: रुपराम<br>मकान संख्या : 14<br>आयु : 59 लिंग : महिला        | फोटो उपलब्ध है    | नाम : तारावती<br>पति का नाम: मंगली प्रसाद<br>मकान संख्या : 14<br>आयु : 52 लिंग : महिला | फोटो उपलब्ध है | नाम : लेखराज<br>पिता का नाम: श्री राम<br>मकान संख्या : 14<br>आयु : 51 लिंग : पुरुष         | फोटो उपलब्ध है    | नाम : चम्पा देवी<br>पति का नाम: लेखराज<br>मकान संख्या : 14<br>आयु : 50 लिंग : महिला     | फोटो उपलब्ध है    | नाम : सोनी देवी<br>पति का नाम: रामखिलौना<br>मकान संख्या : 14<br>आयु : 39 लिंग : महिला |
| 304   | FWJ2118230        | FWJ2118230   | 305            | FWJ3046604   | FWJ3046604        | 306   | FWJ2492098        | FWJ2492098  |
| नाम : सूरजपाल<br>पिता का नाम: श्रीराम<br>मकान संख्या : 14<br>आयु : 36 लिंग : पुरुष      | फोटो उपलब्ध है    | नाम : सोन पाल<br>पिता का नाम: रूप राम<br>मकान संख्या : 14<br>आयु : 35 लिंग : पुरुष     | फोटो उपलब्ध है | नाम : ओमशीला<br>पति का नाम: सूरज पाल<br>मकान संख्या : 14<br>आयु : 34 लिंग : महिला          | फोटो उपलब्ध है    | नाम : कृष्णा देवी<br>पति का नाम: सोनपाल<br>मकान संख्या : 14<br>आयु : 34 लिंग : महिला    | फोटो उपलब्ध है    | नाम : कान्ती देवी<br>पति का नाम: अजय पाल<br>मकान संख्या : 14<br>आयु : 28 लिंग : महिला |
| 307   | FWJ3046463        | FWJ3046463   | 308            | AEL0585406   | AEL0585406        | 309   | AEL1032440        | AEL1032440  |
| नाम : सूरजपाल<br>पिता का नाम: श्रीराम<br>मकान संख्या : 14<br>आयु : 36 लिंग : पुरुष      | फोटो उपलब्ध है    | नाम : सोन पाल<br>पिता का नाम: रूप राम<br>मकान संख्या : 14<br>आयु : 35 लिंग : पुरुष     | फोटो उपलब्ध है | नाम : ओमशीला<br>पति का नाम: सूरज पाल<br>मकान संख्या : 14<br>आयु : 34 लिंग : महिला          | फोटो उपलब्ध है    | नाम : कृष्णा देवी<br>पति का नाम: सोनपाल<br>मकान संख्या : 14<br>आयु : 34 लिंग : महिला    | फोटो उपलब्ध है    | नाम : कान्ती देवी<br>पति का नाम: अजय पाल<br>मकान संख्या : 14<br>आयु : 28 लिंग : महिला |
| 310   | AEL1032762        | AEL1032762   | 311            | AEL1684612   | AEL1684612        | 312   | AEL1968791        | AEL1968791  |
| नाम : सूरजपाल<br>पिता का नाम: श्रीराम<br>मकान संख्या : 14<br>आयु : 36 लिंग : पुरुष      | फोटो उपलब्ध है    | नाम : सोन पाल<br>पिता का नाम: रूप राम<br>मकान संख्या : 14<br>आयु : 35 लिंग : पुरुष     | फोटो उपलब्ध है | नाम : नन्द किशोर<br>पिता का नाम: मंगली प्रसाद<br>मकान संख्या : 14<br>आयु : 28 लिंग : पुरुष | फोटो उपलब्ध है    | नाम : कान्ती देवी<br>पति का नाम: अजय पाल<br>मकान संख्या : 14<br>आयु : 28 लिंग : महिला   | फोटो उपलब्ध है    | नाम : कान्ती देवी<br>पति का नाम: अजय पाल<br>मकान संख्या : 14<br>आयु : 28 लिंग : महिला |
| 313   | AEL2435535        | AEL2435535   | 314            | AEL2316594   | AEL2316594        | 315   | AEL2489219        | AEL2489219  |
| नाम : सरिता देवी<br>पति का नाम: राज कुमार<br>मकान संख्या : 14<br>आयु : 27 लिंग : महिला  | फोटो उपलब्ध है    | नाम : राज कुमार<br>पिता का नाम: लेख राज<br>मकान संख्या : 14<br>आयु : 26 लिंग : पुरुष   | फोटो उपलब्ध है | नाम : लाला राम<br>पिता का नाम: लेख राज<br>मकान संख्या : 14<br>आयु : 23 लिंग : पुरुष        | फोटो उपलब्ध है    | नाम : सरिता देवी<br>पति का नाम: राज कुमार<br>मकान संख्या : 14<br>आयु : 27 लिंग : महिला  | फोटो उपलब्ध है    | नाम : लाला राम<br>पिता का नाम: लेख राज<br>मकान संख्या : 14<br>आयु : 23 लिंग : पुरुष   |
| 316   | AEL1968676        | AEL1968676   | 317            | AEL1968866   | AEL1968866        | 318   | UP/13/058/0666381 | UP/13/058/0666381   |
| नाम : राम औरत<br>पिता का नाम: जीत राम<br>मकान संख्या : 15<br>आयु : 42 लिंग : पुरुष      | फोटो उपलब्ध है    | नाम : संगीता देवी<br>पति का नाम: राम औरत<br>मकान संख्या : 15<br>आयु : 30 लिंग : महिला  | फोटो उपलब्ध है | नाम : झन्डू लाल<br>पिता का नाम: टीकाराम<br>मकान संख्या : 16<br>आयु : 60 लिंग : पुरुष       | फोटो उपलब्ध है    | नाम : राम औरत<br>पिता का नाम: जीत राम<br>मकान संख्या : 15<br>आयु : 42 लिंग : पुरुष      | फोटो उपलब्ध है    | नाम : झन्डू लाल<br>पिता का नाम: टीकाराम<br>मकान संख्या : 16<br>आयु : 60 लिंग : पुरुष  |
| 319   | UP/13/058/0666382 | UP/13/058/0666382  | 320            | UP/13/058/0666383  | UP/13/058/0666383 | 321   | AEL1621895        | AEL1621895  |
| नाम : दुर्गा देवी<br>पति का नाम: झन्डू लाल<br>मकान संख्या : 16<br>आयु : 53 लिंग : महिला | फोटो उपलब्ध है    | नाम : माता दीन<br>पिता का नाम: टीकाराम<br>मकान संख्या : 16<br>आयु : 52 लिंग : पुरुष    | फोटो उपलब्ध है | नाम : प्रेमवती<br>पति का नाम: यशपाल<br>मकान संख्या : 16<br>आयु : 52 लिंग : महिला           | फोटो उपलब्ध है    | नाम : दुर्गा देवी<br>पति का नाम: झन्डू लाल<br>मकान संख्या : 16<br>आयु : 53 लिंग : महिला | फोटो उपलब्ध है    | नाम : प्रेमवती<br>पति का नाम: यशपाल<br>मकान संख्या : 16<br>आयु : 52 लिंग : महिला      |
| 322   | UP/13/058/0666384 | UP/13/058/0666384  | 323            | UP/13/058/0666380  | UP/13/058/0666380 | 324   | AEL1684620        | AEL1684620  |
| नाम : रामवेदी<br>पति का नाम: मातादीन<br>मकान संख्या : 16<br>आयु : 50 लिंग : महिला       | फोटो उपलब्ध है    | नाम : यशपाल<br>पिता का नाम: काशीराम<br>मकान संख्या : 16<br>आयु : 49 लिंग : पुरुष       | फोटो उपलब्ध है | नाम : अनिल कुमार<br>पिता का नाम: यशपाल<br>मकान संख्या : 16<br>आयु : 27 लिंग : पुरुष        | फोटो उपलब्ध है    | नाम : रामवेदी<br>पति का नाम: मातादीन<br>मकान संख्या : 16<br>आयु : 50 लिंग : महिला       | फोटो उपलब्ध है    | नाम : अनिल कुमार<br>पिता का नाम: यशपाल<br>मकान संख्या : 16<br>आयु : 27 लिंग : पुरुष   |
| 325   | AEL2101939        | AEL2101939   | 326            | UP/13/058/0666386  | UP/13/058/0666386 | 327   | AEL0159202        | AEL0159202  |
| नाम : विपिन कुमार<br>पिता का नाम: यश पाल<br>मकान संख्या : 16<br>आयु : 23 लिंग : पुरुष   | फोटो उपलब्ध है    | नाम : डोरी लाल<br>पिता का नाम: भूपराम<br>मकान संख्या : 17<br>आयु : 61 लिंग : पुरुष     | फोटो उपलब्ध है | नाम : चेताराम<br>पिता का नाम: भूपराम<br>मकान संख्या : 17<br>आयु : 58 लिंग : पुरुष          | फोटो उपलब्ध है    | नाम : विपिन कुमार<br>पिता का नाम: यश पाल<br>मकान संख्या : 16<br>आयु : 23 लिंग : पुरुष   | फोटो उपलब्ध है    | नाम : चेताराम<br>पिता का नाम: भूपराम<br>मकान संख्या : 17<br>आयु : 58 लिंग : पुरुष     |
| 328   | FWJ2333771        | FWJ2333771   | 329            | AEL1019710   | AEL1019710        | 330   | AEL1032861        | AEL1032861  |
| नाम : नोखे लाल<br>पिता का नाम: डोरी लाल<br>मकान संख्या : 17<br>आयु : 44 लिंग : पुरुष    | फोटो उपलब्ध है    | नाम : राम कृष्ण<br>पिता का नाम: चेताराम<br>मकान संख्या : 17<br>आयु : 34 लिंग : पुरुष   | फोटो उपलब्ध है | नाम : उषा देवी<br>पति का नाम: रामकृष्ण<br>मकान संख्या : 17<br>आयु : 33 लिंग : महिला        | फोटो उपलब्ध है    | नाम : नोखे लाल<br>पिता का नाम: डोरी लाल<br>मकान संख्या : 17<br>आयु : 44 लिंग : पुरुष    | फोटो उपलब्ध है    | नाम : उषा देवी<br>पति का नाम: रामकृष्ण<br>मकान संख्या : 17<br>आयु : 33 लिंग : महिला   |

|     |                   |  |                |     |                   |   |                |     |                   |   |                |
|-----|-------------------|--|----------------|-----|-------------------|---|----------------|-----|-------------------|---|----------------|
| 331 | UP/13/058/0666296 | नाम : लिखनी<br>पति का नाम: रुपलाल<br>मकान संख्या : 19<br>आयु : 75 लिंग : महिला         | फोटो उपलब्ध है | 332 | UP/13/058/0666297 | नाम : छोटे लाल<br>पिता का नाम: शोभाराम<br>मकान संख्या : 19<br>आयु : 74 लिंग : पुरुष       | फोटो उपलब्ध है | 333 | UP/13/058/0666291 | नाम : नन्ही देवी<br>पति का नाम: मिडई<br>मकान संख्या : 19<br>आयु : 68 लिंग : महिला           | फोटो उपलब्ध है |
| 334 | UP/13/058/0666292 | नाम : चन्द्रसेन<br>पिता का नाम: मिडई लाल<br>मकान संख्या : 19<br>आयु : 51 लिंग : पुरुष  | फोटो उपलब्ध है | 335 | UP/13/058/0666293 | नाम : नन्ही देवी<br>पति का नाम: चन्द्रसेन<br>मकान संख्या : 19<br>आयु : 49 लिंग : महिला    | फोटो उपलब्ध है | 336 | FWJ2118081        | नाम : उमा देवी<br>पति का नाम: जगदीश सरन<br>मकान संख्या : 19<br>आयु : 47 लिंग : महिला        | फोटो उपलब्ध है |
| 337 | FWJ3046422        | नाम : वैदप्रकाश<br>पिता का नाम: रूप लाल<br>मकान संख्या : 19<br>आयु : 40 लिंग : पुरुष   | फोटो उपलब्ध है | 338 | FWJ2903730        | नाम : गंगा देवी<br>पति का नाम: वेद प्रकाश<br>मकान संख्या : 19<br>आयु : 39 लिंग : महिला    | फोटो उपलब्ध है | 339 | AEL0585307        | नाम : चोखे लाल<br>पिता का नाम: रूप लाल<br>मकान संख्या : 19<br>आयु : 39 लिंग : पुरुष         | फोटो उपलब्ध है |
| 340 | AEL1032044        | नाम : सुमन देवी<br>पति का नाम: चोखे लाल<br>मकान संख्या : 19<br>आयु : 36 लिंग : महिला   | फोटो उपलब्ध है | 341 | AEL1032457        | नाम : अरविन्द कुमार<br>पिता का नाम: मैकू लाल<br>मकान संख्या : 19<br>आयु : 33 लिंग : पुरुष | फोटो उपलब्ध है | 342 | AEL1032465        | नाम : सरोज कुमारी<br>पति का नाम: हरविन्द कुमार<br>मकान संख्या : 19<br>आयु : 33 लिंग : महिला | फोटो उपलब्ध है |
| 343 | AEL1633437        | नाम : राजू<br>पिता का नाम: चन्द्रसेन<br>मकान संख्या : 19<br>आयु : 29 लिंग : पुरुष      | फोटो उपलब्ध है | 344 | AEL2575454        | नाम : दीपक कुमार<br>पिता का नाम: जगदीशशरण<br>मकान संख्या : 19<br>आयु : 24 लिंग : पुरुष    | फोटो उपलब्ध है | 345 | AEL2575397        | नाम : विपिन कुमार<br>पिता का नाम: राम ओटर<br>मकान संख्या : 19<br>आयु : 20 लिंग : पुरुष      | फोटो उपलब्ध है |
| 346 | AEL2575447        | नाम : रूचि देवी<br>पति का नाम: दीपक कुमार<br>मकान संख्या : 19<br>आयु : 20 लिंग : महिला | फोटो उपलब्ध है | 347 | UP/13/058/0666325 | नाम : ओमप्रकाश<br>पिता का नाम: रामचरन<br>मकान संख्या : 20<br>आयु : 61 लिंग : पुरुष        | फोटो उपलब्ध है | 348 | UP/13/058/0666326 | नाम : सीता देवी<br>पति का नाम: ओमप्रकाश<br>मकान संख्या : 20<br>आयु : 59 लिंग : महिला        | फोटो उपलब्ध है |
| 349 | FWJ2117984        | नाम : मालती देवी<br>पति का नाम: दया शंकर<br>मकान संख्या : 20<br>आयु : 50 लिंग : महिला  | फोटो उपलब्ध है | 350 | FWJ2117786        | नाम : दया शंकर<br>पिता का नाम: राम चरन<br>मकान संख्या : 20<br>आयु : 50 लिंग : पुरुष       | फोटो उपलब्ध है | 351 | FWJ3046406        | नाम : कन्धईलाल<br>पिता का नाम: ओमप्रकाश<br>मकान संख्या : 20<br>आयु : 36 लिंग : पुरुष        | फोटो उपलब्ध है |
| 352 | AEL1019892        | नाम : राज कुमार<br>पिता का नाम: ओम प्रकाश<br>मकान संख्या : 20<br>आयु : 34 लिंग : पुरुष | फोटो उपलब्ध है | 353 | AEL1019918        | नाम : रेशमा देवी<br>पति का नाम: कन्धई लाल<br>मकान संख्या : 20<br>आयु : 34 लिंग : महिला    | फोटो उपलब्ध है | 354 | AEL1633395        | नाम : सुषमा देवी<br>पति का नाम: राजकुमार<br>मकान संख्या : 20<br>आयु : 33 लिंग : महिला       | फोटो उपलब्ध है |
| 355 | AEL1019900        | नाम : पूनम देवी<br>पिता का नाम: ओम प्रकाश<br>मकान संख्या : 20<br>आयु : 32 लिंग : महिला | फोटो उपलब्ध है | 356 | AEL1968817        | नाम : सोनी देवी<br>पति का नाम: सूरज पाल<br>मकान संख्या : 20<br>आयु : 31 लिंग : महिला      | फोटो उपलब्ध है | 357 | UP/13/058/0666329 | नाम : लालमती<br>पति का नाम: तिलकराम<br>मकान संख्या : 21<br>आयु : 66 लिंग : महिला            | फोटो उपलब्ध है |
| 358 | UP/13/058/0666337 | नाम : रामकली<br>पति का नाम: पातीराम<br>मकान संख्या : 21<br>आयु : 63 लिंग : महिला       | फोटो उपलब्ध है | 359 | UP/13/058/0666332 | नाम : हीरा लाल<br>पिता का नाम: हुलासी राम<br>मकान संख्या : 21<br>आयु : 55 लिंग : पुरुष    | फोटो उपलब्ध है | 360 | UP/13/058/0666333 | नाम : सुशीला देवी<br>पति का नाम: हीरा लाल<br>मकान संख्या : 21<br>आयु : 53 लिंग : महिला      | फोटो उपलब्ध है |

|       |                   |   |                |     |                   |  |                |     |                   |  |                |
|-------|-------------------|---|----------------|-----|-------------------|--|----------------|-----|-------------------|--|----------------|
| 361   | UP/13/058/0666334 | नाम : भगवान दास<br>पिता का नाम: हुलासीराम<br>मकान संख्या : 21<br>आयु : 50 लिंग : पुरुष    | फोटो उपलब्ध है | 362 | UP/13/058/0666335 | नाम : राम वेदी<br>पति का नाम: भगवान दास<br>मकान संख्या : 21<br>आयु : 49 लिंग : महिला     | फोटो उपलब्ध है | 363 | FWJ2333888        | नाम : भगवान दास<br>पिता का नाम: ठाकुर दास<br>मकान संख्या : 21<br>आयु : 49 लिंग : पुरुष   | फोटो उपलब्ध है |
| 364   | FWJ3046380        | नाम : तेजवहादुर<br>पिता का नाम: तिलकराम<br>मकान संख्या : 21<br>आयु : 39 लिंग : पुरुष      | फोटो उपलब्ध है | 365 | AEL0309591        | नाम : काली चरन<br>पिता का नाम: पाती राम<br>मकान संख्या : 21<br>आयु : 39 लिंग : पुरुष     | फोटो उपलब्ध है | 366 | FWJ3046398        | नाम : चित्रा देवी<br>पति का नाम: तेज वहादुर<br>मकान संख्या : 21<br>आयु : 38 लिंग : महिला | फोटो उपलब्ध है |
| 367   | FWJ3046356        | नाम : ओमवती<br>पति का नाम: हेमन्तकुमार<br>मकान संख्या : 21<br>आयु : 36 लिंग : महिला       | फोटो उपलब्ध है | 368 | FWJ3046331        | नाम : अरूण कुमार<br>पिता का नाम: तिलकराम<br>मकान संख्या : 21<br>आयु : 36 लिंग : पुरुष    | फोटो उपलब्ध है | 369 | AEL1032887        | नाम : शान्ती देवी<br>पति का नाम: अरूण कुमार<br>मकान संख्या : 21<br>आयु : 35 लिंग : महिला | फोटो उपलब्ध है |
| # 370 | AEL1684596        | नाम : भुवनेश्वरी देवी<br>पति का नाम: कालीचरन<br>मकान संख्या : 21<br>आयु : 32 लिंग : महिला | फोटो उपलब्ध है | 371 | AEL2645281        | नाम : बालक राम<br>पिता का नाम: पति राम<br>मकान संख्या : 21<br>आयु : 24 लिंग : पुरुष      | फोटो उपलब्ध है | 372 | UP/13/058/0666339 | नाम : समकोरा<br>पति का नाम: ठाकुर दास<br>मकान संख्या : 22<br>आयु : 75 लिंग : महिला       | फोटो उपलब्ध है |
| 373   | UP/13/058/0666348 | नाम : भगवान देई<br>पति का नाम: गंगा राम<br>मकान संख्या : 22<br>आयु : 71 लिंग : महिला      | फोटो उपलब्ध है | 374 | UP/13/058/0666343 | नाम : सावित्री देवी<br>पति का नाम: बाबू राम<br>मकान संख्या : 22<br>आयु : 63 लिंग : महिला | फोटो उपलब्ध है | 375 | UP/13/058/0666349 | नाम : पूरन लाल<br>पिता का नाम: नरायन लाल<br>मकान संख्या : 22<br>आयु : 59 लिंग : पुरुष    | फोटो उपलब्ध है |
| 376   | UP/13/058/0666350 | नाम : नन्ही देवी<br>पति का नाम: पूरनलाल<br>मकान संख्या : 22<br>आयु : 58 लिंग : महिला      | फोटो उपलब्ध है | 377 | UP/13/058/0666340 | नाम : वालकराम<br>पिता का नाम: ठाकुर दास<br>मकान संख्या : 22<br>आयु : 54 लिंग : पुरुष     | फोटो उपलब्ध है | 378 | FWJ2333896        | नाम : द्रोपदी देवी<br>पति का नाम: भगवान दास<br>मकान संख्या : 22<br>आयु : 48 लिंग : महिला | फोटो उपलब्ध है |
| 379   | AEL0585299        | नाम : कमलेश कुमार<br>पिता का नाम: बालक राम<br>मकान संख्या : 22<br>आयु : 40 लिंग : पुरुष   | फोटो उपलब्ध है | 380 | FWJ3046372        | नाम : धनदेवी<br>पति का नाम: अमर सिंह<br>मकान संख्या : 22<br>आयु : 39 लिंग : महिला        | फोटो उपलब्ध है | 381 | AEL0190280        | नाम : पुष्पा देवी<br>पति का नाम: वेदराम<br>मकान संख्या : 22<br>आयु : 39 लिंग : महिला     | फोटो उपलब्ध है |
| 382   | AEL0585265        | नाम : शीला देवी<br>पति का नाम: कमलेश कुमार<br>मकान संख्या : 22<br>आयु : 37 लिंग : महिला   | फोटो उपलब्ध है | 383 | FWJ3046414        | नाम : रामवहादुर<br>पिता का नाम: गंगा राम<br>मकान संख्या : 22<br>आयु : 37 लिंग : पुरुष    | फोटो उपलब्ध है | 384 | AEL0585190        | नाम : राधेश्याम<br>पिता का नाम: गंगा राम<br>मकान संख्या : 22<br>आयु : 36 लिंग : पुरुष    | फोटो उपलब्ध है |
| 385   | AEL1019934        | नाम : सरेन्द्र पाल<br>पिता का नाम: बाबूराम<br>मकान संख्या : 22<br>आयु : 34 लिंग : पुरुष   | फोटो उपलब्ध है | 386 | AEL1019926        | नाम : गुड्डू<br>पिता का नाम: किशन लाल<br>मकान संख्या : 22<br>आयु : 33 लिंग : पुरुष       | फोटो उपलब्ध है | 387 | AEL2645513        | नाम : सत्य पाल<br>पिता का नाम: वेद राम<br>मकान संख्या : 22<br>आयु : 19 लिंग : पुरुष      | फोटो उपलब्ध है |
| 388   | UP/13/058/0666487 | नाम : दीपचन्द<br>पिता का नाम: जैलाल<br>मकान संख्या : 23<br>आयु : 63 लिंग : पुरुष          | फोटो उपलब्ध है | 389 | UP/13/058/0666489 | नाम : श्यामाचरन<br>पिता का नाम: जैलाल<br>मकान संख्या : 23<br>आयु : 59 लिंग : पुरुष       | फोटो उपलब्ध है | 390 | UP/13/058/0666491 | नाम : दयाराम<br>पिता का नाम: जैलाल<br>मकान संख्या : 23<br>आयु : 53 लिंग : पुरुष          | फोटो उपलब्ध है |

|   |                   |   |                   |  |                   |
|---|-------------------|---|-------------------|--|-------------------|
| 391   | FWJ2333847        | 392   | FWJ2840304        | 393  | AEL1020007        |
| नाम : धन देवी<br>पति का नाम: दया राम<br>मकान संख्या : 23<br>आयु : 49 लिंग : महिला         | फोटो उपलब्ध है    | नाम : गुडडी देवी<br>पति का नाम: देवदत्त<br>मकान संख्या : 23<br>आयु : 39 लिंग : महिला        | फोटो उपलब्ध है    | नाम : कुंवर पाल<br>पिता का नाम: दीपचन्द<br>मकान संख्या : 23<br>आयु : 33 लिंग : पुरुष       | फोटो उपलब्ध है    |
| 394   | AEL2317287        | 395   | AEL1989987        | 396  | AEL2645331        |
| नाम : सत्य पाल<br>पिता का नाम: दया राम<br>मकान संख्या : 23<br>आयु : 25 लिंग : पुरुष       | फोटो उपलब्ध है    | नाम : मुनीश कुमार<br>पिता का नाम: श्यामाचरन<br>मकान संख्या : 23<br>आयु : 24 लिंग : पुरुष    | फोटो उपलब्ध है    | नाम : शिवम कुमार<br>पिता का नाम: दया राम<br>मकान संख्या : 23<br>आयु : 19 लिंग : पुरुष      | फोटो उपलब्ध है    |
| 397   | AEL1968635        | 398   | UP/13/058/0666461 | 399  | UP/13/058/0666456 |
| नाम : दौद राम<br>पिता का नाम: ढाकन लाल<br>मकान संख्या : 24<br>आयु : 53 लिंग : पुरुष       | फोटो उपलब्ध है    | नाम : भगवान दास<br>पिता का नाम: ढाकन लाल<br>मकान संख्या : 24<br>आयु : 49 लिंग : पुरुष       | फोटो उपलब्ध है    | नाम : कितुका<br>पति का नाम: रामकुमार<br>मकान संख्या : 25<br>आयु : 65 लिंग : महिला          | फोटो उपलब्ध है    |
| 400   | AEL0585208        | 401   | AEL0196279        | 402  | AEL0159194        |
| नाम : धर्मवीर<br>पिता का नाम: राम कुमार<br>मकान संख्या : 25<br>आयु : 45 लिंग : पुरुष      | फोटो उपलब्ध है    | नाम : सूरजपाल<br>पिता का नाम: रामकुमार<br>मकान संख्या : 25<br>आयु : 39 लिंग : पुरुष         | फोटो उपलब्ध है    | नाम : नन्दरानी<br>पति का नाम: सूरजपाल<br>मकान संख्या : 25<br>आयु : 38 लिंग : महिला         | फोटो उपलब्ध है    |
| 403   | AEL1032978        | 404   | UP/13/058/0666479 | 405  | UP/13/058/0666482 |
| नाम : बुद्धसेन<br>पिता का नाम: रामकुमार<br>मकान संख्या : 25<br>आयु : 32 लिंग : पुरुष      | फोटो उपलब्ध है    | नाम : चमेली देवी<br>पति का नाम: भूपराम<br>मकान संख्या : 26<br>आयु : 85 लिंग : महिला         | फोटो उपलब्ध है    | नाम : तुलसीराम<br>पिता का नाम: भूपराम<br>मकान संख्या : 26<br>आयु : 55 लिंग : पुरुष         | फोटो उपलब्ध है    |
| 406   | UP/13/058/0666483 | 407   | UP/13/058/0666484 | 408  | FWJ2840288        |
| नाम : भानमती<br>पति का नाम: तुलसीराम<br>मकान संख्या : 26<br>आयु : 53 लिंग : महिला         | फोटो उपलब्ध है    | नाम : बालजीत<br>पिता का नाम: भूपराम<br>मकान संख्या : 26<br>आयु : 50 लिंग : पुरुष            | फोटो उपलब्ध है    | नाम : गंगा देवी<br>पति का नाम: बालजीत<br>मकान संख्या : 26<br>आयु : 49 लिंग : महिला         | फोटो उपलब्ध है    |
| 409   | FWJ2814887        | 410   | AEL0246652        | 411  | AEL2645075        |
| नाम : वीरेन्द्र पाल<br>पिता का नाम: पूरन लाल<br>मकान संख्या : 26<br>आयु : 40 लिंग : पुरुष | फोटो उपलब्ध है    | नाम : पुष्पा देवी<br>पति का नाम: वीरेन्द्र पाल<br>मकान संख्या : 26<br>आयु : 38 लिंग : महिला | फोटो उपलब्ध है    | नाम : पिंकी देवी<br>पिता का नाम: राजेंद्र पाल<br>मकान संख्या : 26<br>आयु : 25 लिंग : महिला | फोटो उपलब्ध है    |
| 412   | UP/13/058/0666476 | 413   | UP/13/058/0666477 | 414  | AEL0585182        |
| नाम : श्याम लाल<br>पिता का नाम: घ्यारे लाल<br>मकान संख्या : 27<br>आयु : 73 लिंग : पुरुष   | फोटो उपलब्ध है    | नाम : माया देवी<br>पति का नाम: श्याम लाल<br>मकान संख्या : 27<br>आयु : 71 लिंग : महिला       | फोटो उपलब्ध है    | नाम : तेज बहादुर<br>पिता का नाम: श्याम लाल<br>मकान संख्या : 27<br>आयु : 36 लिंग : पुरुष    | फोटो उपलब्ध है    |
| 415   | AEL2495570        | 416   | UP/13/058/0666473 | 417  | FWJ2118057        |
| नाम : धर्म पाल<br>पिता का नाम: श्याम लाल<br>मकान संख्या : 27<br>आयु : 21 लिंग : पुरुष     | फोटो उपलब्ध है    | नाम : बुद्धसेन<br>पिता का नाम: गंगा राम<br>मकान संख्या : 28<br>आयु : 67 लिंग : पुरुष        | फोटो उपलब्ध है    | नाम : जग देई<br>पति का नाम: बुद्ध सेन<br>मकान संख्या : 28<br>आयु : 66 लिंग : महिला         | फोटो उपलब्ध है    |
| 418   | UP/13/058/0666474 | 419   | UP/13/058/0666475 | 420  | AEL2645000        |
| नाम : हरप्रसाद<br>पिता का नाम: गंगराम<br>मकान संख्या : 28<br>आयु : 57 लिंग : पुरुष        | फोटो उपलब्ध है    | नाम : गुलाबो देवी<br>पति का नाम: हरप्रसाद<br>मकान संख्या : 28<br>आयु : 55 लिंग : महिला      | फोटो उपलब्ध है    | नाम : कन्हाई लाल<br>पिता का नाम: हर प्रसाद<br>मकान संख्या : 28<br>आयु : 25 लिंग : पुरुष    | फोटो उपलब्ध है    |

|     |                   |   |                |     |                   |   |                |     |                   |  |                |
|-----|-------------------|---|----------------|-----|-------------------|---|----------------|-----|-------------------|--|----------------|
| 421 | UP/13/058/0666452 | नाम : सुखलाल<br>पिता का नाम: मुन्ना लाल<br>मकान संख्या : 29<br>आयु : 86 लिंग : पुरुष      | फोटो उपलब्ध है | 422 | UP/13/058/0666453 | नाम : ओमवती<br>पति का नाम: सुख लाल<br>मकान संख्या : 29<br>आयु : 53 लिंग : महिला             | फोटो उपलब्ध है | 423 | FWJ3046430        | नाम : नरेन्द्र कुमार मौर्य<br>पिता का नाम: सुखलाल<br>मकान संख्या : 29<br>आयु : 36 लिंग : पुरुष | फोटो उपलब्ध है |
| 424 | AEL1347129        | नाम : धमेन्द्र कुमार<br>पिता का नाम: तिलकराम<br>मकान संख्या : 29<br>आयु : 29 लिंग : पुरुष | फोटो उपलब्ध है | 425 | UP/13/058/0666444 | नाम : रामवती<br>पति का नाम: सोहन लाल<br>मकान संख्या : 30<br>आयु : 61 लिंग : महिला           | फोटो उपलब्ध है | 426 | UP/13/058/0666445 | नाम : ताराचन्द्र<br>पिता का नाम: सोहन लाल<br>मकान संख्या : 30<br>आयु : 61 लिंग : पुरुष         | फोटो उपलब्ध है |
| 427 | UP/13/058/0666446 | नाम : टिकोली देवी<br>पति का नाम: ताराचन्द्र<br>मकान संख्या : 30<br>आयु : 59 लिंग : महिला  | फोटो उपलब्ध है | 428 | UP/13/058/0666447 | नाम : द्वारिका प्रसाद<br>पिता का नाम: सोहन लाल<br>मकान संख्या : 30<br>आयु : 55 लिंग : पुरुष | फोटो उपलब्ध है | 429 | UP/13/058/0666448 | नाम : दया मती<br>पति का नाम: द्वारिका प्रसाद<br>मकान संख्या : 30<br>आयु : 53 लिंग : महिला      | फोटो उपलब्ध है |
| 430 | UP/13/058/0666449 | नाम : गेदन लाल<br>पिता का नाम: सोहन लाल<br>मकान संख्या : 30<br>आयु : 51 लिंग : पुरुष      | फोटो उपलब्ध है | 431 | AEL2672715        | नाम : देवी<br>पति का नाम: गेदन लाल<br>मकान संख्या : 30<br>आयु : 49 लिंग : महिला             | फोटो उपलब्ध है | 432 | AEL1540558        | नाम : विमला देवी<br>पति का नाम: तेजबहादुर<br>मकान संख्या : 30<br>आयु : 39 लिंग : महिला         | फोटो उपलब्ध है |
| 433 | AEL1019975        | नाम : महेन्द्र पाल<br>पिता का नाम: सोहन लाल<br>मकान संख्या : 30<br>आयु : 35 लिंग : पुरुष  | फोटो उपलब्ध है | 434 | AEL1019983        | नाम : चम्पा देवी<br>पति का नाम: महेन्द्र पाल<br>मकान संख्या : 30<br>आयु : 33 लिंग : महिला   | फोटो उपलब्ध है | 435 | AEL1032853        | नाम : तेज बहादुर<br>पिता का नाम: ताराचन्द्र<br>मकान संख्या : 30<br>आयु : 30 लिंग : पुरुष       | फोटो उपलब्ध है |
| 436 | AEL1968684        | नाम : अजय पाल<br>पिता का नाम: नन्हे लाल<br>मकान संख्या : 30<br>आयु : 26 लिंग : पुरुष      | फोटो उपलब्ध है | 437 | AEL2375624        | नाम : रमेश कुमार<br>पिता का नाम: गेदन लाल<br>मकान संख्या : 30<br>आयु : 21 लिंग : पुरुष      | फोटो उपलब्ध है | 438 | UP/13/058/0666437 | नाम : तोपराम<br>पिता का नाम: मोहन लाल<br>मकान संख्या : 31<br>आयु : 51 लिंग : पुरुष             | फोटो उपलब्ध है |
| 439 | UP/13/058/0666438 | नाम : लीलाधर<br>पिता का नाम: तोपराम<br>मकान संख्या : 31<br>आयु : 51 लिंग : पुरुष          | फोटो उपलब्ध है | 440 | AEL1252014        | नाम : उमादेवी<br>पति का नाम: जगदीश शरन<br>मकान संख्या : 31<br>आयु : 49 लिंग : महिला         | फोटो उपलब्ध है | 441 | UP/13/058/0666440 | नाम : छोटी देवी<br>पति का नाम: लीलाधर<br>मकान संख्या : 31<br>आयु : 49 लिंग : महिला             | फोटो उपलब्ध है |
| 442 | FWJ3046554        | नाम : जगदीश सरन<br>पिता का नाम: तोपराम<br>मकान संख्या : 31<br>आयु : 48 लिंग : पुरुष       | फोटो उपलब्ध है | 443 | FWJ3046547        | नाम : मीना देवी<br>पति का नाम: खेमकरन<br>मकान संख्या : 31<br>आयु : 41 लिंग : महिला          | फोटो उपलब्ध है | 444 | FWJ3046364        | नाम : खेमकरन<br>पिता का नाम: तोपराम<br>मकान संख्या : 31<br>आयु : 39 लिंग : पुरुष               | फोटो उपलब्ध है |
| 445 | AEL2325983        | नाम : ज्ञान प्रकाश<br>पिता का नाम: लीलाधर<br>मकान संख्या : 31<br>आयु : 22 लिंग : पुरुष    | फोटो उपलब्ध है | 446 | UP/13/058/0666441 | नाम : दया शंकर<br>पिता का नाम: तुलाराम<br>मकान संख्या : 32<br>आयु : 57 लिंग : पुरुष         | फोटो उपलब्ध है | 447 | UP/13/058/0666442 | नाम : जय देई<br>पति का नाम: दया शंकर<br>मकान संख्या : 32<br>आयु : 55 लिंग : महिला              | फोटो उपलब्ध है |
| 448 | AEL1684646        | नाम : राजेन्द्र पाल<br>पिता का नाम: दयाशंकर<br>मकान संख्या : 32<br>आयु : 28 लिंग : पुरुष  | फोटो उपलब्ध है | 449 | UP/13/058/0666434 | नाम : ताराचन्द्र<br>पिता का नाम: लुकई प्रसाद<br>मकान संख्या : 33<br>आयु : 55 लिंग : पुरुष   | फोटो उपलब्ध है | 450 | UP/13/058/0666435 | नाम : सुशीला देवी<br>पति का नाम: ताराचन्द्र<br>मकान संख्या : 33<br>आयु : 53 लिंग : महिला       | फोटो उपलब्ध है |

|   |                                     |  |                                     |  |                                     |
|---|-------------------------------------|--|-------------------------------------|--|-------------------------------------|
| 451<br>नाम : कृष्ण पाल<br>पिता का नाम: ताराचंद<br>मकान संख्या : 33<br>आयु : 30 लिंग : पुरुष   | AEL1347863<br>फोटो उपलब्ध है        | 452<br>नाम : कढेराम<br>पिता का नाम: आसेराम<br>मकान संख्या : 34<br>आयु : 56 लिंग : पुरुष        | UP/13/058/0666432<br>फोटो उपलब्ध है | 453<br>नाम : ओमवती<br>पिता का नाम: कढेराम<br>मकान संख्या : 34<br>आयु : 54 लिंग : महिला         | UP/13/058/0666433<br>फोटो उपलब्ध है |
| 454<br>नाम : सूरज पाल<br>पिता का नाम: वाढेराम<br>मकान संख्या : 34<br>आयु : 40 लिंग : पुरुष    | FWJ3046513<br>फोटो उपलब्ध है        | 455<br>नाम : जगदेई<br>पिता का नाम: सूरजपाल<br>मकान संख्या : 34<br>आयु : 37 लिंग : महिला        | FWJ3046505<br>फोटो उपलब्ध है        | 456<br>नाम : ताराचन्द<br>पिता का नाम: कढेराम<br>मकान संख्या : 34<br>आयु : 33 लिंग : पुरुष      | AEL1032879<br>फोटो उपलब्ध है        |
| 457<br>नाम : सीमा देवी<br>पिता का नाम: ताराचन्द<br>मकान संख्या : 34<br>आयु : 30 लिंग : महिला  | AEL1633403<br>फोटो उपलब्ध है        | 458<br>नाम : यशपाल<br>पिता का नाम: कढेराम<br>मकान संख्या : 34<br>आयु : 27 लिंग : पुरुष         | AEL1684653<br>फोटो उपलब्ध है        | 459<br>नाम : तेज बहादुर<br>पिता का नाम: कढे राम<br>मकान संख्या : 34<br>आयु : 26 लिंग : पुरुष   | AEL1968932<br>फोटो उपलब्ध है        |
| 460<br>नाम : लेख राज<br>पिता का नाम: फूल चन्द<br>मकान संख्या : 35<br>आयु : 53 लिंग : पुरुष    | FWJ2333870<br>फोटो उपलब्ध है        | 461<br>नाम : नेम वती<br>पिता का नाम: लेखराज<br>मकान संख्या : 35<br>आयु : 50 लिंग : महिला       | FWJ2118008<br>फोटो उपलब्ध है        | 462<br>नाम : शकुन्तला देवी<br>पिता का नाम: लेखराज<br>मकान संख्या : 35<br>आयु : 28 लिंग : महिला | AEL1684562<br>फोटो उपलब्ध है        |
| 463<br>नाम : बाबू राम<br>पिता का नाम: कसरी लाल<br>मकान संख्या : 36<br>आयु : 73 लिंग : पुरुष   | UP/13/058/0666420<br>फोटो उपलब्ध है | 464<br>नाम : राम श्री<br>पिता का नाम: बाबू राम<br>मकान संख्या : 36<br>आयु : 71 लिंग : महिला    | UP/13/058/0666421<br>फोटो उपलब्ध है | 465<br>नाम : लालबिहारी<br>पिता का नाम: कसरी लाल<br>मकान संख्या : 36<br>आयु : 70 लिंग : पुरुष   | FWJ2840254<br>फोटो उपलब्ध है        |
| 466<br>नाम : सोमवती<br>पिता का नाम: लालबिहारी<br>मकान संख्या : 36<br>आयु : 68 लिंग : महिला    | UP/13/058/0666422<br>फोटो उपलब्ध है | 467<br>नाम : पातीराम<br>पिता का नाम: कसरी लाल<br>मकान संख्या : 36<br>आयु : 63 लिंग : पुरुष     | UP/13/058/0666423<br>फोटो उपलब्ध है | 468<br>नाम : माया देवी<br>पिता का नाम: पातीराम<br>मकान संख्या : 36<br>आयु : 61 लिंग : महिला    | UP/13/058/0666424<br>फोटो उपलब्ध है |
| 469<br>नाम : जीतराम<br>पिता का नाम: फूलचन्द<br>मकान संख्या : 36<br>आयु : 57 लिंग : पुरुष      | UP/13/058/0666414<br>फोटो उपलब्ध है | 470<br>नाम : मैकू लाल<br>पिता का नाम: होरी लाल<br>मकान संख्या : 36<br>आयु : 56 लिंग : पुरुष    | UP/13/058/0666417<br>फोटो उपलब्ध है | 471<br>नाम : चम्पा देवी<br>पिता का नाम: मैकू लाल<br>मकान संख्या : 36<br>आयु : 54 लिंग : महिला  | UP/13/058/0666418<br>फोटो उपलब्ध है |
| 472<br>नाम : धनीराम<br>पिता का नाम: होरी लाल<br>मकान संख्या : 36<br>आयु : 53 लिंग : पुरुष     | UP/13/058/0666419<br>फोटो उपलब्ध है | 473<br>नाम : विमला देवी<br>पिता का नाम: नन्हे लाल<br>मकान संख्या : 36<br>आयु : 43 लिंग : महिला | AEL0585158<br>फोटो उपलब्ध है        | 474<br>नाम : नन्ही देवी<br>पिता का नाम: ओमकार<br>मकान संख्या : 36<br>आयु : 41 लिंग : महिला     | AEL0585166<br>फोटो उपलब्ध है        |
| 475<br>नाम : मिही लाल<br>पिता का नाम: लाल बिहारी<br>मकान संख्या : 36<br>आयु : 40 लिंग : पुरुष | AEL0585364<br>फोटो उपलब्ध है        | 476<br>नाम : राम पाल<br>पिता का नाम: लाल बिहारी<br>मकान संख्या : 36<br>आयु : 38 लिंग : पुरुष   | AEL0585349<br>फोटो उपलब्ध है        | 477<br>नाम : देव स्वरूप<br>पिता का नाम: पाती राम<br>मकान संख्या : 36<br>आयु : 38 लिंग : पुरुष  | AEL0585216<br>फोटो उपलब्ध है        |
| 478<br>नाम : वीर पाल<br>पिता का नाम: होरी लाल<br>मकान संख्या : 36<br>आयु : 38 लिंग : पुरुष    | AEL0585174<br>फोटो उपलब्ध है        | 479<br>नाम : दयावती<br>पिता का नाम: मिही लाल<br>मकान संख्या : 36<br>आयु : 38 लिंग : महिला      | AEL0585356<br>फोटो उपलब्ध है        | 480<br>नाम : मुरारी लाल<br>पिता का नाम: जीत राम<br>मकान संख्या : 36<br>आयु : 37 लिंग : पुरुष   | AEL0585380<br>फोटो उपलब्ध है        |

|  |                   |   |                   |   |                   |
|--|-------------------|---|-------------------|---|-------------------|
| 481  | AEL0585224        | 482   | AEL1968544        | 483   | AEL0585331        |
| नाम : ईश्वरी प्रसाद<br>पिता का नाम: पाती राम<br>मकान संख्या : 36<br>आयु : 37 लिंग : पुरुष            | फोटो उपलब्ध है    | नाम : अल्पना देवी<br>पति का नाम: तेजराम<br>मकान संख्या : 36<br>आयु : 37 लिंग : महिला      | फोटो उपलब्ध है    | नाम : श्यामा देवी<br>पति का नाम: राम पाल<br>मकान संख्या : 36<br>आयु : 36 लिंग : महिला           | फोटो उपलब्ध है    |
| 484  | AEL0585240        | 485   | AEL0585372        | 486   | AEL0585232        |
| नाम : लौग श्री<br>पति का नाम: देव स्वरूप<br>मकान संख्या : 36<br>आयु : 36 लिंग : महिला                | फोटो उपलब्ध है    | नाम : मानु कुमारी<br>पति का नाम: मुरारी लाल<br>मकान संख्या : 36<br>आयु : 35 लिंग : महिला  | फोटो उपलब्ध है    | नाम : राज कुमारी<br>पति का नाम: ईश्वरी प्रसाद<br>मकान संख्या : 36<br>आयु : 35 लिंग : महिला      | फोटो उपलब्ध है    |
| 487  | AEL1019959        | 488   | AEL1032473        | 489   | AEL2312650        |
| नाम : हरस्वरूप<br>पिता का नाम: मैकू लाल<br>मकान संख्या : 36<br>आयु : 34 लिंग : पुरुष                 | फोटो उपलब्ध है    | नाम : कमला देवी<br>पति का नाम: सर्वेश कुमार<br>मकान संख्या : 36<br>आयु : 34 लिंग : महिला  | फोटो उपलब्ध है    | नाम : संजीव कुमार<br>पिता का नाम: ओमकार<br>मकान संख्या : 36<br>आयु : 22 लिंग : पुरुष            | फोटो उपलब्ध है    |
| 490  | AEL2325629        | 491   | FWJ2118115        | 492   | UP/13/058/0666468 |
| नाम : अरुण पाल<br>पिता का नाम: नन्हे लाल<br>मकान संख्या : 36<br>आयु : 22 लिंग : पुरुष                | फोटो उपलब्ध है    | नाम : राम वेदी<br>पति का नाम: खेमकरन<br>मकान संख्या : 37<br>आयु : 69 लिंग : महिला         | फोटो उपलब्ध है    | नाम : बांके लाल उर्फ गजराज<br>पिता का नाम: गुलाब<br>मकान संख्या : 37<br>आयु : 68 लिंग : पुरुष   | फोटो उपलब्ध है    |
| 493  | UP/13/058/0666469 | 494   | UP/13/058/0666427 | 495   | FWJ2118099        |
| नाम : शान्ति देवी<br>पति का नाम: बांक लाल<br>मकान संख्या : 37<br>आयु : 63 लिंग : महिला               | फोटो उपलब्ध है    | नाम : खेमकरन<br>पिता का नाम: मेवाराम<br>मकान संख्या : 37<br>आयु : 61 लिंग : पुरुष         | फोटो उपलब्ध है    | नाम : कमला देवी<br>पति का नाम: चुन्नी लाल<br>मकान संख्या : 37<br>आयु : 56 लिंग : महिला          | फोटो उपलब्ध है    |
| 496  | UP/13/058/0666428 | 497   | UP/13/058/0666429 | 498   | UP/13/058/0666430 |
| नाम : चुन्नी लाल<br>पिता का नाम: मेवाराम<br>मकान संख्या : 37<br>आयु : 53 लिंग : पुरुष                | फोटो उपलब्ध है    | नाम : रोहन लाल<br>पिता का नाम: मेवाराम<br>मकान संख्या : 37<br>आयु : 53 लिंग : पुरुष       | फोटो उपलब्ध है    | नाम : माया देवी<br>पति का नाम: रोहन लाल<br>मकान संख्या : 37<br>आयु : 51 लिंग : महिला            | फोटो उपलब्ध है    |
| 499  | AEL0585398        | 500   | AEL1684679        | 501   | AEL2495844        |
| नाम : सर्वेश कुमार<br>पिता का नाम: बांके लाल उर्फ गजराज<br>मकान संख्या : 37<br>आयु : 37 लिंग : पुरुष | फोटो उपलब्ध है    | नाम : वीरेन्द्र कुमार<br>पिता का नाम: खेमकरन<br>मकान संख्या : 37<br>आयु : 28 लिंग : पुरुष | फोटो उपलब्ध है    | नाम : लखन लाल<br>पिता का नाम: रोहन लाल<br>मकान संख्या : 37<br>आयु : 23 लिंग : पुरुष             | फोटो उपलब्ध है    |
| 502  | UP/13/058/0666401 | 503   | UP/13/058/0666402 | 504   | FWJ2333789        |
| नाम : मैकू लाल<br>पिता का नाम: छोटेलाल<br>मकान संख्या : 39<br>आयु : 89 लिंग : पुरुष                  | फोटो उपलब्ध है    | नाम : ललता देवी<br>पति का नाम: मैकू लाल<br>मकान संख्या : 39<br>आयु : 87 लिंग : महिला      | फोटो उपलब्ध है    | नाम : शिव कुमार<br>पिता का नाम: मैकू लाल<br>मकान संख्या : 39<br>आयु : 57 लिंग : पुरुष           | फोटो उपलब्ध है    |
| 505  | UP/13/058/0666403 | 506   | AEL1452416        | 507   | AEL1452390        |
| नाम : कलावती<br>पति का नाम: शिव कुमार<br>मकान संख्या : 39<br>आयु : 55 लिंग : महिला                   | फोटो उपलब्ध है    | नाम : सविता<br>पति का नाम: हरस्वरूप मौर्य<br>मकान संख्या : 39<br>आयु : 50 लिंग : महिला    | फोटो उपलब्ध है    | नाम : हरस्वरूप मौर्य<br>पिता का नाम: मैकूलाल मौर्य<br>मकान संख्या : 39<br>आयु : 46 लिंग : पुरुष | फोटो उपलब्ध है    |
| 508  | UP/13/058/0666406 | 509   | FWJ3046489        | 510   | FWJ3046497        |
| नाम : रामवेदी<br>पति का नाम: छदमी लाल<br>मकान संख्या : 40<br>आयु : 71 लिंग : महिला                   | फोटो उपलब्ध है    | नाम : प्रेमशंकर<br>पिता का नाम: छदमीलाल<br>मकान संख्या : 40<br>आयु : 38 लिंग : पुरुष      | फोटो उपलब्ध है    | नाम : वीरपाल<br>पिता का नाम: छदमीलाल<br>मकान संख्या : 40<br>आयु : 36 लिंग : पुरुष               | फोटो उपलब्ध है    |

|     |                   |  |                |     |                   |  |                |     |                   |  |                |
|-----|-------------------|--|----------------|-----|-------------------|--|----------------|-----|-------------------|--|----------------|
| 511 | FWJ3046471        | नाम : शिवानी<br>पति का नाम: प्रेमशंकर<br>मकान संख्या : 40<br>आयु : 36 लिंग : महिला         | फोटो उपलब्ध है | 512 | AEL1032937        | नाम : हरिपाल<br>पिता का नाम: छदमी लाल<br>मकान संख्या : 40<br>आयु : 32 लिंग : पुरुष       | फोटो उपलब्ध है | 513 | UP/13/058/0666462 | नाम : राम चन्द्र लाल<br>पिता का नाम: तुलसीराम<br>मकान संख्या : 42<br>आयु : 73 लिंग : पुरुष | फोटो उपलब्ध है |
| 514 | UP/13/058/0666464 | नाम : रामपाल<br>पिता का नाम: राम चन्द्र लाल<br>मकान संख्या : 42<br>आयु : 67 लिंग : पुरुष   | फोटो उपलब्ध है | 515 | UP/13/058/0666465 | नाम : उषा देवी<br>पति का नाम: रामपाल<br>मकान संख्या : 42<br>आयु : 55 लिंग : महिला        | फोटो उपलब्ध है | 516 | UP/13/058/0666466 | नाम : तेजबहादुर<br>पिता का नाम: रामचन्द्र लाल<br>मकान संख्या : 42<br>आयु : 49 लिंग : पुरुष | फोटो उपलब्ध है |
| 517 | UP/13/058/0666467 | नाम : शीला देवी<br>पति का नाम: तेजबहादुर<br>मकान संख्या : 42<br>आयु : 49 लिंग : महिला      | फोटो उपलब्ध है | 518 | AEL1968882        | नाम : कुंवर पाल<br>पिता का नाम: राम पाल<br>मकान संख्या : 42<br>आयु : 33 लिंग : पुरुष     | फोटो उपलब्ध है | 519 | AEL1968890        | नाम : प्रेम बती<br>पति का नाम: कुंवर पाल<br>मकान संख्या : 42<br>आयु : 32 लिंग : महिला      | फोटो उपलब्ध है |
| 520 | AEL2496693        | नाम : लक्ष्मी देवी<br>पति का नाम: राजेश कुमार<br>मकान संख्या : 42<br>आयु : 29 लिंग : महिला | फोटो उपलब्ध है | 521 | AEL1968643        | नाम : श्यामा चरण<br>पिता का नाम: रूप लाल<br>मकान संख्या : 42<br>आयु : 28 लिंग : पुरुष    | फोटो उपलब्ध है | 522 | AEL2645224        | नाम : राजकुमार<br>पिता का नाम: तेज बहादुर<br>मकान संख्या : 42<br>आयु : 27 लिंग : पुरुष     | फोटो उपलब्ध है |
| 523 | AEL2575918        | नाम : प्रेमपाल<br>पिता का नाम: रामपाल<br>मकान संख्या : 42<br>आयु : 23 लिंग : पुरुष         | फोटो उपलब्ध है | 524 | AEL1968924        | नाम : अरविंद कुमार<br>पिता का नाम: गैदन लाल<br>मकान संख्या : 44<br>आयु : 26 लिंग : पुरुष | फोटो उपलब्ध है | 525 | AEL1968916        | नाम : राजेंद्र पाल<br>पिता का नाम: पूरन लाल<br>मकान संख्या : 67<br>आयु : 35 लिंग : पुरुष   | फोटो उपलब्ध है |
| 526 | AEL1968825        | नाम : रामेश्वर दयाल<br>पिता का नाम: पूरन लाल<br>मकान संख्या : 67<br>आयु : 26 लिंग : पुरुष  | फोटो उपलब्ध है | 527 | AEL2285310        | नाम : राम मिलन<br>पिता का नाम: सत्य पाल<br>मकान संख्या : 126<br>आयु : 22 लिंग : पुरुष    | फोटो उपलब्ध है | 528 | FWJ2901775        | नाम : गीता देवी<br>पति का नाम: महेश चन्द्र<br>मकान संख्या : 153<br>आयु : 44 लिंग : महिला   | फोटो उपलब्ध है |

|     |   |            |  |                |     |   |            |   |                |     |   |            |   |                |
|-----|---|------------|--|----------------|-----|---|------------|---|----------------|-----|---|------------|---|----------------|
| 529 | 1 | AEL2686400 | नाम : अचल गंगवार<br>माता का नाम: सीता देवी<br>मकान संख्या : 156<br>आयु : 19 लिंग : पुरुष | फोटो उपलब्ध है | 530 | 1 | AEL2712016 | नाम : कुंवर पाल<br>पिता का नाम: ओम प्रकाश<br>मकान संख्या : 154<br>आयु : 22 लिंग : पुरुष         | फोटो उपलब्ध है | 531 | 1 | AEL2715209 | नाम : मुस्कान<br>पति का नाम: वीरेंद्र कुमार<br>मकान संख्या : 153<br>आयु : 20 लिंग : महिला | फोटो उपलब्ध है |
| 532 | 1 | AEL2718286 | नाम : जशोदा देवी<br>पति का नाम: राम औतार<br>मकान संख्या : 152<br>आयु : 54 लिंग : महिला   | फोटो उपलब्ध है | 533 | 1 | AEL2721330 | नाम : भाबना शर्मा<br>पति का नाम: उमेशचंद्र<br>मकान संख्या : दौलापुर<br>आयु : 21 लिंग : महिला    | फोटो उपलब्ध है | 534 | 1 | AEL2724680 | नाम : मीरा देवी<br>पिता का नाम: पुतुलाल<br>मकान संख्या : 147<br>आयु : 19 लिंग : महिला     | फोटो उपलब्ध है |
| 535 | 1 | AEL2725240 | नाम : खुशबू देवी<br>पिता का नाम: चोखेलाल<br>मकान संख्या : 147<br>आयु : 18 लिंग : महिला   | फोटो उपलब्ध है | 536 | 1 | AEL2726263 | नाम : सरिता देवी<br>पिता का नाम: देवदत्त<br>मकान संख्या : 30<br>आयु : 18 लिंग : महिला           | फोटो उपलब्ध है | 537 | 1 | AEL2743110 | नाम : शीतल देवी<br>पिता का नाम: गेंदन लाल<br>मकान संख्या : 30<br>आयु : 18 लिंग : महिला    | फोटो उपलब्ध है |
| 538 | 1 | AEL2751287 | नाम : सीमा देवी<br>पति का नाम: नंद किशोर<br>मकान संख्या : 14<br>आयु : 21 लिंग : महिला    | फोटो उपलब्ध है | 539 | 1 | AEL2766541 | नाम : प्रीति देवी<br>पति का नाम: सर्वेश कुमार<br>मकान संख्या : दौलापुर<br>आयु : 29 लिंग : महिला | फोटो उपलब्ध है | 540 | 1 | AEL2766590 | नाम : आकाश दीप<br>पिता का नाम: पुतुलाल<br>मकान संख्या : 147<br>आयु : 18 लिंग : पुरुष      | फोटो उपलब्ध है |
| 541 | 1 | AEL2766624 | नाम : निशा देवी<br>पिता का नाम: रामपाल<br>मकान संख्या : 146<br>आयु : 18 लिंग : महिला     | फोटो उपलब्ध है | 542 | 1 | AEL2773026 | नाम : सरिता देवी<br>पिता का नाम: देवदत्त<br>मकान संख्या : 30<br>आयु : 18 लिंग : महिला           | फोटो उपलब्ध है | 543 | 1 | AEL2776045 | नाम : संध्या देवी<br>पिता का नाम: बालजीत<br>मकान संख्या : 26<br>आयु : 18 लिंग : महिला     | फोटो उपलब्ध है |
| 544 | 1 | AEL2776078 | नाम : सचिन कुमार<br>पिता का नाम: यशपाल<br>मकान संख्या : 16<br>आयु : 19 लिंग : पुरुष      | फोटो उपलब्ध है | 545 | 1 | AEL2776110 | नाम : मीरा देवी<br>पिता का नाम: श्याम लाल<br>मकान संख्या : 27<br>आयु : 19 लिंग : महिला          | फोटो उपलब्ध है | 546 | 1 | AEL2776144 | नाम : राजेस्वरी देवी<br>पिता का नाम: ताराचंद<br>मकान संख्या : 30<br>आयु : 26 लिंग : महिला | फोटो उपलब्ध है |
| 547 | 1 | AEL2783868 | नाम : विनोद<br>पिता का नाम: भागवत सरन<br>मकान संख्या : 7<br>आयु : 20 लिंग : पुरुष        | फोटो उपलब्ध है | 548 | 1 | AEL2783991 | नाम : दया वती<br>पति का नाम: मनोज कुमार<br>मकान संख्या : 11<br>आयु : 26 लिंग : महिला            | फोटो उपलब्ध है | 549 | 1 | AEL2784221 | नाम : शारदा देवी<br>पिता का नाम: ओमप्रकाश<br>मकान संख्या : 20<br>आयु : 20 लिंग : महिला    | फोटो उपलब्ध है |
| 550 | 1 | AEL2784312 | नाम : कौशल कुमार<br>पिता का नाम: ओमप्रकाश<br>मकान संख्या : 20<br>आयु : 20 लिंग : पुरुष   | फोटो उपलब्ध है | 551 | 1 | AEL2785095 | नाम : कंचन लता<br>पति का नाम: धर्मपाल<br>मकान संख्या : 36<br>आयु : 29 लिंग : महिला              | फोटो उपलब्ध है | 552 | 1 | AEL2785160 | नाम : अरुण कुमार<br>पिता का नाम: बुद्धसेन<br>मकान संख्या : 28<br>आयु : 30 लिंग : पुरुष    | फोटो उपलब्ध है |
| 553 | 1 | AEL2794402 | नाम : शिवम शर्मा<br>पिता का नाम: माखन लाल<br>मकान संख्या : 6<br>आयु : 18 लिंग : पुरुष    | फोटो उपलब्ध है | 554 | 1 | AEL2799427 | नाम : संध्या कुमारी<br>पिता का नाम: चेताराम<br>मकान संख्या : 6<br>आयु : 22 लिंग : महिला         | फोटो उपलब्ध है | 555 | 1 | AEL2816668 | नाम : रवि<br>पिता का नाम: देवदत्त<br>मकान संख्या : 30<br>आयु : 20 लिंग : पुरुष            | फोटो उपलब्ध है |
| 556 | 1 | AEL2817740 | नाम : सुख लाल<br>पिता का नाम: लेखराज<br>मकान संख्या : 35<br>आयु : 18 लिंग : पुरुष        | फोटो उपलब्ध है | 557 | 1 | AEL2831212 | नाम : लक्ष्मी देवी<br>पति का नाम: अमन कुमार<br>मकान संख्या : 9<br>आयु : 27 लिंग : महिला         | फोटो उपलब्ध है | 558 | 1 | AEL2831253 | नाम : आरती देवी<br>पति का नाम: गुड्डू<br>मकान संख्या : 6<br>आयु : 33 लिंग : महिला         | फोटो उपलब्ध है |

|  |   |   |
|--|---|---|
| <p>559 1 AEL2831337</p> <p>नाम : ममता देवी<br/>पति का नाम: हरी ओम<br/>मकान संख्या : 29<br/>आयु : 25 लिंग : महिला</p> <p>फोटो उपलब्ध है</p>     | <p>560 1 AEL2831352</p> <p>नाम : शिवानी<br/>पिता का नाम: राम किशोर<br/>मकान संख्या : 11<br/>आयु : 18 लिंग : महिला</p> <p>फोटो उपलब्ध है</p>         | <p>561 1 AEL2831378</p> <p>नाम : आशा देवी<br/>पति का नाम: संजीव कुमार<br/>मकान संख्या : 6<br/>आयु : 30 लिंग : महिला</p> <p>फोटो उपलब्ध है</p> |
| <p>562 1 AEL2833226</p> <p>नाम : पूनम देवी<br/>पिता का नाम: हरी शंकर<br/>मकान संख्या : 4<br/>आयु : 22 लिंग : महिला</p> <p>फोटो उपलब्ध है</p>   | <p>563 1 AEL2833242</p> <p>नाम : शीतल देवी<br/>पिता का नाम: राम सिंह<br/>मकान संख्या : 11<br/>आयु : 19 लिंग : महिला</p> <p>फोटो उपलब्ध है</p>       | <p>564 1 AEL2834323</p> <p>नाम : मालती देवी<br/>पति का नाम: राजपाल<br/>मकान संख्या : 26<br/>आयु : 28 लिंग : महिला</p> <p>फोटो उपलब्ध है</p>   |
| <p>565 1 AEL2835460</p> <p>नाम : तारा वती<br/>पति का नाम: आनंद शर्मा<br/>मकान संख्या : 135<br/>आयु : 27 लिंग : महिला</p> <p>फोटो उपलब्ध है</p> | <p>566 1 AEL2843167</p> <p>नाम : निर्मला देवी<br/>पति का नाम: सुरेश चन्द्र<br/>मकान संख्या : 12<br/>आयु : 33 लिंग : महिला</p> <p>फोटो उपलब्ध है</p> | <p>567 1 AEL2843738</p> <p>नाम : नीरज कुमारी<br/>पति का नाम: गुड्डू<br/>मकान संख्या : 22<br/>आयु : 30 लिंग : महिला</p> <p>फोटो उपलब्ध है</p>  |

| निर्वाचकों का सार :                                    |                                      |                             |   |       |            |     |     |
|--|--------------------------------------|-----------------------------|---|-------|------------|-----|-----|
| A) निर्वाचकों की संख्या :                              |                                      |                             |   |       |            |     |     |
|  | नामावली का प्रकार                    | निर्वाचक नामावली की पहचान : | निर्वाचकों की संख्या :  |       |            |     |     |
|  |                                      |                             | पुरुष   | महिला | तृतीय लिंग | कुल |     |
| I  | मूल नामावली                          | मूल नामावली                 | विशेष गहन पुनरीक्षण 2026 की एकीकृत अंतिम मूल निर्वाचक नामावली | 299   | 229        | 0   | 528 |
| II   | परिवर्धन की सूची                     | पूरक 1                      | विशेष गहन पुनरीक्षण - 2026                                    | 10    | 29         | 0   | 39  |
| III  | विलोपन की सूची                       | पूरक 1                      | विशेष गहन पुनरीक्षण - 2026                                    | 4     | 0          | 0   | 4   |
| IV   | लिंग क्षेत्र में संशोधन के कारण अंतर |                             |   | 0     | 0          | 0   | 0   |
| इस संशोधन के बाद इस सूची में नेट इलेक्टर (I+II-III+IV) |                                      |                             |   | 305   | 258        | 0   | 563 |
| B) संशोधनों की संख्या :                                |                                      |                             |   |       |            |     |     |
| नामावली का प्रकार                                      | निर्वाचक नामावली की पहचान :          |                             | संशोधनों की संख्या :  |       |            |     |     |
| पूरक 1   | विशेष गहन पुनरीक्षण - 2026           |                             | 3   |       |            |     |     |

निर्वाचक रजिस्ट्रीकरण अधिकारी

E-मृतक, S-स्थानांतरित, R-पुनरावृत्ति, M-लापता, Q-अयोग्य