

## निर्वाचक नामावली 2026 S24 उत्तर प्रदेश

|   |                          |  |       |            |     |                        |                |       |   |       |           |      |           |        |                |       |           |       |           |      |           |         |          |
|---|--------------------------|--|-------|------------|-----|------------------------|----------------|-------|---|-------|-----------|------|-----------|--------|----------------|-------|-----------|-------|-----------|------|-----------|---------|----------|
| विधानसभा निर्वाचन क्षेत्र की संख्या व नाम और आरक्षण स्थिति : 130 - बीसलपुर (सामान्य)  |                          | भाग संख्या : : 123   |       |            |     |                        |                |       |   |       |           |      |           |        |                |       |           |       |           |      |           |         |          |
| संसदीय निर्वाचन क्षेत्र की संख्या व नाम और आरक्षण स्थिति जिसमें विधानसभा निर्वाचन क्षेत्र स्थित है : 26 - पीलीभीत (सामान्य) |                          |  |       |            |     |                        |                |       |   |       |           |      |           |        |                |       |           |       |           |      |           |         |          |
| <b>1. पुनरीक्षण का विवरण</b>  |                          |  |       |            |     |                        |                |       |   |       |           |      |           |        |                |       |           |       |           |      |           |         |          |
| पुनरीक्षण का वर्ष :   | 2026                     | <b>निर्वाचक नामावली की पहचान :</b>   |       |            |     |                        |                |       |   |       |           |      |           |        |                |       |           |       |           |      |           |         |          |
| अर्हता तिथि :   | 01-01-2026               | विशेष गहन पुनरीक्षण 2026 की एकीकृत अंतिम मूल निर्वाचक नामावली  |       |            |     |                        |                |       |   |       |           |      |           |        |                |       |           |       |           |      |           |         |          |
| पुनरीक्षण का प्रकार :   | विशेष गहन पुनरीक्षण 2026 |  |       |            |     |                        |                |       |   |       |           |      |           |        |                |       |           |       |           |      |           |         |          |
| प्रकाशन की तिथि :   | 10-04-2026               |  |       |            |     |                        |                |       |   |       |           |      |           |        |                |       |           |       |           |      |           |         |          |
| <b>2. भाग और मतदान क्षेत्र का विवरण :</b>   |                          |  |       |            |     |                        |                |       |   |       |           |      |           |        |                |       |           |       |           |      |           |         |          |
| <b>भाग में अनुभागों की संख्या और नाम :</b>  |                          |  |       |            |     |                        |                |       |   |       |           |      |           |        |                |       |           |       |           |      |           |         |          |
| 1-बढैपुरा धारम  |                          | <table style="width: 100%; border-collapse: collapse;"> <tr> <td style="width: 60%;">मुख्य कस्बा अथवा ग्राम</td> <td style="width: 40%;">: बढैपुरा धारम</td> </tr> <tr> <td>वार्ड</td> <td>:</td> </tr> <tr> <td>डाकघर</td> <td>: बीसलपुर</td> </tr> <tr> <td>थाना</td> <td>: बीसलपुर</td> </tr> <tr> <td>पंचायत</td> <td>: गोवल पतीपुरा</td> </tr> <tr> <td>ब्लॉक</td> <td>: बीसलपुर</td> </tr> <tr> <td>तहसील</td> <td>: बीसलपुर</td> </tr> <tr> <td>जिला</td> <td>: पीलीभीत</td> </tr> <tr> <td>पिन कोड</td> <td>: 262201</td> </tr> </table> |       |            |     | मुख्य कस्बा अथवा ग्राम | : बढैपुरा धारम | वार्ड | : | डाकघर | : बीसलपुर | थाना | : बीसलपुर | पंचायत | : गोवल पतीपुरा | ब्लॉक | : बीसलपुर | तहसील | : बीसलपुर | जिला | : पीलीभीत | पिन कोड | : 262201 |
| मुख्य कस्बा अथवा ग्राम  | : बढैपुरा धारम           |  |       |            |     |                        |                |       |   |       |           |      |           |        |                |       |           |       |           |      |           |         |          |
| वार्ड   | :                        |  |       |            |     |                        |                |       |   |       |           |      |           |        |                |       |           |       |           |      |           |         |          |
| डाकघर   | : बीसलपुर                |  |       |            |     |                        |                |       |   |       |           |      |           |        |                |       |           |       |           |      |           |         |          |
| थाना  | : बीसलपुर                |  |       |            |     |                        |                |       |   |       |           |      |           |        |                |       |           |       |           |      |           |         |          |
| पंचायत  | : गोवल पतीपुरा           |  |       |            |     |                        |                |       |   |       |           |      |           |        |                |       |           |       |           |      |           |         |          |
| ब्लॉक   | : बीसलपुर                |  |       |            |     |                        |                |       |   |       |           |      |           |        |                |       |           |       |           |      |           |         |          |
| तहसील   | : बीसलपुर                |  |       |            |     |                        |                |       |   |       |           |      |           |        |                |       |           |       |           |      |           |         |          |
| जिला  | : पीलीभीत                |  |       |            |     |                        |                |       |   |       |           |      |           |        |                |       |           |       |           |      |           |         |          |
| पिन कोड   | : 262201                 |  |       |            |     |                        |                |       |   |       |           |      |           |        |                |       |           |       |           |      |           |         |          |
| <b>3. मतदान स्थल का विवरण</b>   |                          |  |       |            |     |                        |                |       |   |       |           |      |           |        |                |       |           |       |           |      |           |         |          |
| मतदान स्थल की संख्या और नाम :   |                          | मतदान स्थल के प्रकार (पुरुष / महिला / सामान्य) :   |       | सामान्य    |     |                        |                |       |   |       |           |      |           |        |                |       |           |       |           |      |           |         |          |
| 123 - प्रा0वि0बढैपुरा धारम कक्ष संख्या-01   |                          | इस भाग में सहायक मतदान स्थलों की संख्या :  |       | 0          |     |                        |                |       |   |       |           |      |           |        |                |       |           |       |           |      |           |         |          |
| मतदान स्थल का पता :   |                          |  |       |            |     |                        |                |       |   |       |           |      |           |        |                |       |           |       |           |      |           |         |          |
| प्रा0वि0बढैपुरा धारम  |                          |  |       |            |     |                        |                |       |   |       |           |      |           |        |                |       |           |       |           |      |           |         |          |
| <b>4. निर्वाचकों की संख्या :</b>  |                          |  |       |            |     |                        |                |       |   |       |           |      |           |        |                |       |           |       |           |      |           |         |          |
| प्रारम्भिक क्रम   | अंतिम क्रम               | कुल मतदाता   |       |            |     |                        |                |       |   |       |           |      |           |        |                |       |           |       |           |      |           |         |          |
| संख्या  | संख्या                   | पुरुष  | महिला | तृतीय लिंग | कुल |                        |                |       |   |       |           |      |           |        |                |       |           |       |           |      |           |         |          |
| 1   | 278                      | 159  | 119   | 0          | 278 |                        |                |       |   |       |           |      |           |        |                |       |           |       |           |      |           |         |          |

निर्वाचक रजिस्ट्रीकरण अधिकारी

Nazri Naksha

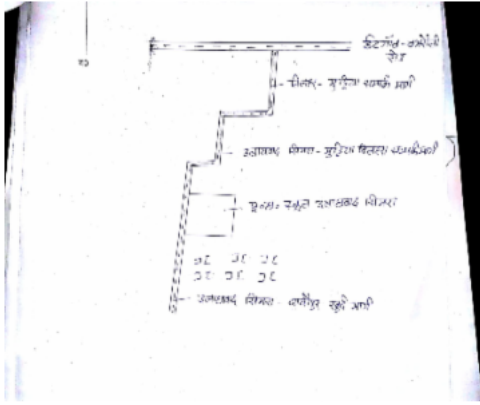

Google Map View



Polling Station Building Front View



Polling Station Front View



Cad View

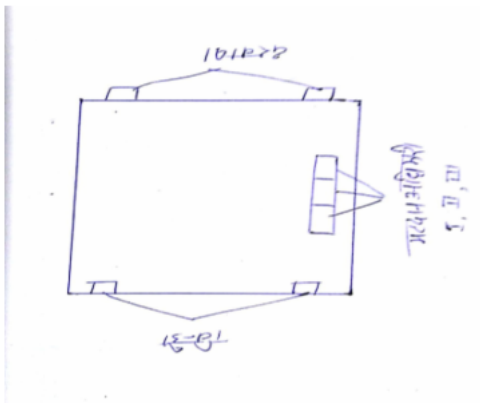

Key MAP View

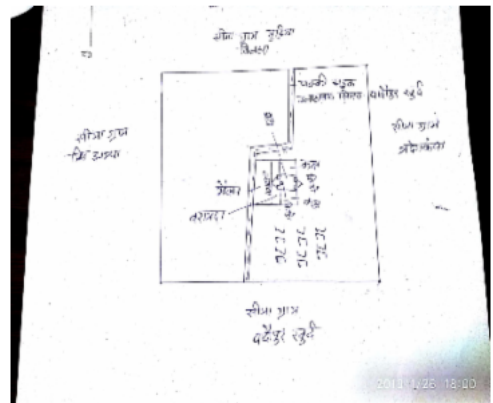

|  |                                     |   |                                     |  |                                     |
|--|-------------------------------------|---|-------------------------------------|--|-------------------------------------|
| # 1<br>नाम : राजू शर्मा<br>पिता का नाम: सुन्दर लाल<br>मकान संख्या : 138<br>आयु : 44 लिंग : पुरुष | DBP3023777<br>फोटो उपलब्ध है        | 2<br>नाम : नन्हे लाल<br>पिता का नाम: मथुरा प्रसाद<br>मकान संख्या : 1<br>आयु : 71 लिंग : पुरुष   | SNH2260610<br>फोटो उपलब्ध है        | 3<br>नाम : ओमवती<br>पति का नाम: हेतराम<br>मकान संख्या : 1<br>आयु : 67 लिंग : महिला             | UP/13/059/0243504<br>फोटो उपलब्ध है |
| 4<br>नाम : ममतादेवी<br>पति का नाम: नन्हेलाल<br>मकान संख्या : 1<br>आयु : 66 लिंग : महिला          | UP/13/059/0243424<br>फोटो उपलब्ध है | 5<br>नाम : फतेहचन्द्र<br>पिता का नाम: मथुराप्रसाद<br>मकान संख्या : 1<br>आयु : 66 लिंग : पुरुष   | UP/13/059/0243505<br>फोटो उपलब्ध है | 6<br>नाम : टाकनलाल<br>पिता का नाम: मथुराप्रसाद<br>मकान संख्या : 1<br>आयु : 63 लिंग : पुरुष     | UP/13/059/0243425<br>फोटो उपलब्ध है |
| 7<br>नाम : माया देवी<br>पति का नाम: टाकन लाल<br>मकान संख्या : 1<br>आयु : 61 लिंग : महिला         | DBP1897305<br>फोटो उपलब्ध है        | 8<br>नाम : सेवाराम<br>पिता का नाम: मथुराप्रसाद<br>मकान संख्या : 1<br>आयु : 61 लिंग : पुरुष      | UP/13/059/0243426<br>फोटो उपलब्ध है | 9<br>नाम : सुशीला देवी<br>पति का नाम: सेवा राम<br>मकान संख्या : 1<br>आयु : 60 लिंग : महिला     | DBP1897271<br>फोटो उपलब्ध है        |
| 10<br>नाम : रुपचन्द्र<br>पिता का नाम: मथुराप्रसाद<br>मकान संख्या : 1<br>आयु : 59 लिंग : पुरुष    | UP/13/059/0243427<br>फोटो उपलब्ध है | 11<br>नाम : मीरादेवी<br>पति का नाम: रुपचन्द्र<br>मकान संख्या : 1<br>आयु : 56 लिंग : महिला       | UP/13/059/0243428<br>फोटो उपलब्ध है | 12<br>नाम : सियाराम<br>पिता का नाम: मथुराप्रसाद<br>मकान संख्या : 1<br>आयु : 56 लिंग : पुरुष    | UP/13/059/0243429<br>फोटो उपलब्ध है |
| 13<br>नाम : सरस्वती<br>पति का नाम: सियाराम<br>मकान संख्या : 1<br>आयु : 53 लिंग : महिला           | UP/13/059/0243430<br>फोटो उपलब्ध है | 14<br>नाम : सत्यपाल<br>पिता का नाम: मथुराप्रसाद<br>मकान संख्या : 1<br>आयु : 53 लिंग : पुरुष     | UP/13/059/0243431<br>फोटो उपलब्ध है | 15<br>नाम : ज्ञान देवी<br>पति का नाम: सत्य पाल<br>मकान संख्या : 1<br>आयु : 52 लिंग : महिला     | DBP2616126<br>फोटो उपलब्ध है        |
| 16<br>नाम : ओमप्रकाश<br>पिता का नाम: मथुराप्रसाद<br>मकान संख्या : 1<br>आयु : 51 लिंग : पुरुष     | DBP2616159<br>फोटो उपलब्ध है        | 17<br>नाम : लक्ष्मी देवी<br>पति का नाम: ओम प्रकाश<br>मकान संख्या : 1<br>आयु : 50 लिंग : महिला   | DBP2616134<br>फोटो उपलब्ध है        | 18<br>नाम : संतोष कुमारी<br>पति का नाम: भारत<br>मकान संख्या : 1<br>आयु : 43 लिंग : महिला       | SNH0766345<br>फोटो उपलब्ध है        |
| 19<br>नाम : भारत<br>पिता का नाम: फतेह चन्द्र<br>मकान संख्या : 1<br>आयु : 42 लिंग : पुरुष         | DBP1897289<br>फोटो उपलब्ध है        | 20<br>नाम : कृष्ण पाल<br>पिता का नाम: टाकन लाल<br>मकान संख्या : 1<br>आयु : 42 लिंग : पुरुष      | DBP2616118<br>फोटो उपलब्ध है        | 21<br>नाम : दिवारी लाल<br>पिता का नाम: फतेह चन्द्र<br>मकान संख्या : 1<br>आयु : 39 लिंग : पुरुष | DBP2616167<br>फोटो उपलब्ध है        |
| 22<br>नाम : सोम पाल<br>पिता का नाम: फते चन्द्र<br>मकान संख्या : 1<br>आयु : 36 लिंग : पुरुष       | SNH0766071<br>फोटो उपलब्ध है        | 23<br>नाम : शान्ती स्वरूप<br>पिता का नाम: नन्हेलाल<br>मकान संख्या : 01<br>आयु : 36 लिंग : पुरुष | SNH1294727<br>फोटो उपलब्ध है        | 24<br>नाम : कुमर पाल<br>पिता का नाम: टाकन लाल<br>मकान संख्या : 1<br>आयु : 35 लिंग : पुरुष      | SNH0766188<br>फोटो उपलब्ध है        |
| 25<br>नाम : सन्तोष<br>पिता का नाम: हेतराम<br>मकान संख्या : 01<br>आयु : 35 लिंग : पुरुष           | SNH1294610<br>फोटो उपलब्ध है        | 26<br>नाम : शिव ओम<br>पिता का नाम: सत्य पाल<br>मकान संख्या : 1<br>आयु : 33 लिंग : पुरुष         | SNH0766170<br>फोटो उपलब्ध है        | 27<br>नाम : ऊषा देवी<br>पति का नाम: कुमर पाल<br>मकान संख्या : 1<br>आयु : 32 लिंग : महिला       | SNH2253342<br>फोटो उपलब्ध है        |
| 28<br>नाम : सोनी देवी<br>पति का नाम: दिवारी लाल<br>मकान संख्या : 01<br>आयु : 32 लिंग : महिला     | SNH2757763<br>फोटो उपलब्ध है        | 29<br>नाम : अनिल कुमार<br>पिता का नाम: टाकन लाल<br>मकान संख्या : 1<br>आयु : 31 लिंग : पुरुष     | SNH2742187<br>फोटो उपलब्ध है        | 30<br>नाम : आशा देवी<br>पिता का नाम: रूपचन्द्र<br>मकान संख्या : 1<br>आयु : 26 लिंग : महिला     | SNH2260669<br>फोटो उपलब्ध है        |

|    |                   |   |                |    |                   |   |                |    |                   |   |                |
|----|-------------------|---|----------------|----|-------------------|---|----------------|----|-------------------|---|----------------|
| 31 | SNH2371409        | नाम : जगपाल<br>पिता का नाम: रूप चंद्र<br>मकान संख्या : 1<br>आयु : 25 लिंग : पुरुष       | फोटो उपलब्ध है | 32 | SNH2371342        | नाम : अंकित<br>पिता का नाम: सियर्म<br>मकान संख्या : 1<br>आयु : 24 लिंग : पुरुष            | फोटो उपलब्ध है | 33 | SNH2549319        | नाम : धर्मेन्द्र कुमार<br>पिता का नाम: रूपचंद्र<br>मकान संख्या : 1<br>आयु : 23 लिंग : पुरुष   | फोटो उपलब्ध है |
| 34 | UP/13/059/0243414 | नाम : नेमादेवी<br>पति का नाम: गोधनलाल<br>मकान संख्या : 2<br>आयु : 76 लिंग : महिला       | फोटो उपलब्ध है | 35 | UP/13/059/0243415 | नाम : झम्मनलाल<br>पिता का नाम: कोमिलप्रसाद<br>मकान संख्या : 2<br>आयु : 71 लिंग : पुरुष    | फोटो उपलब्ध है | 36 | DBP1897347        | नाम : शकुन्तला देवी<br>पति का नाम: झम्मन लाल<br>मकान संख्या : 2<br>आयु : 69 लिंग : महिला      | फोटो उपलब्ध है |
| 37 | UP/13/059/0243416 | नाम : सूरजपाल<br>पिता का नाम: गोधनलाल<br>मकान संख्या : 2<br>आयु : 53 लिंग : पुरुष       | फोटो उपलब्ध है | 38 | UP/13/059/0243418 | नाम : मूंगलाल<br>पिता का नाम: गोधनलाल<br>मकान संख्या : 2<br>आयु : 51 लिंग : पुरुष         | फोटो उपलब्ध है | 39 | UP/13/059/0243419 | नाम : गुड्डी<br>पति का नाम: मूंगलाल<br>मकान संख्या : 2<br>आयु : 51 लिंग : महिला               | फोटो उपलब्ध है |
| 40 | UP/13/059/0243417 | नाम : चमेलीदेवी<br>पति का नाम: सूरजपाल<br>मकान संख्या : 2<br>आयु : 50 लिंग : महिला      | फोटो उपलब्ध है | 41 | UP/13/059/0243420 | नाम : द्वारिकाप्रसाद<br>पिता का नाम: गोधनलाल<br>मकान संख्या : 2<br>आयु : 49 लिंग : पुरुष  | फोटो उपलब्ध है | 42 | DBP1897354        | नाम : माया देवी<br>पति का नाम: द्वारिका प्रसाद<br>मकान संख्या : 2<br>आयु : 49 लिंग : महिला    | फोटो उपलब्ध है |
| 43 | DBP1897313        | नाम : राकेश कुमार<br>पिता का नाम: झम्मन लाल<br>मकान संख्या : 2<br>आयु : 46 लिंग : पुरुष | फोटो उपलब्ध है | 44 | SNH0988964        | नाम : बसन्ती देवी<br>पति का नाम: राकेश कुमार<br>मकान संख्या : 2<br>आयु : 44 लिंग : महिला  | फोटो उपलब्ध है | 45 | SNH0766352        | नाम : जितेन्द्र कुमार<br>पिता का नाम: सूरज पाल<br>मकान संख्या : 2<br>आयु : 33 लिंग : पुरुष    | फोटो उपलब्ध है |
| 46 | SNH0989012        | नाम : कृष्ण<br>पिता का नाम: झम्मन लाल<br>मकान संख्या : 2<br>आयु : 32 लिंग : पुरुष       | फोटो उपलब्ध है | 47 | SNH1908193        | नाम : प्रेमलता<br>पति का नाम: जितेन्द्र कुमार<br>मकान संख्या : 2<br>आयु : 27 लिंग : महिला | फोटो उपलब्ध है | 48 | SNH2371359        | नाम : लोकेश कुमार<br>पिता का नाम: द्वारिका प्रसाद<br>मकान संख्या : 2<br>आयु : 24 लिंग : पुरुष | फोटो उपलब्ध है |
| 49 | SNH2919983        | नाम : नीरज देवी<br>पति का नाम: लोकेश कुमार<br>मकान संख्या : 2<br>आयु : 24 लिंग : महिला  | फोटो उपलब्ध है | 50 | SNH2570505        | नाम : पूजा देवी<br>पिता का नाम: मूंगलाल<br>मकान संख्या : 2<br>आयु : 22 लिंग : महिला       | फोटो उपलब्ध है | 51 | SNH2924595        | नाम : जशोदा<br>पिता का नाम: द्वारिका प्रसाद<br>मकान संख्या : 2<br>आयु : 22 लिंग : महिला       | फोटो उपलब्ध है |
| 52 | UP/13/059/0243408 | नाम : मुन्नीदेवी<br>पति का नाम: कल्लूराम<br>मकान संख्या : 4<br>आयु : 69 लिंग : महिला    | फोटो उपलब्ध है | 53 | UP/13/059/0243410 | नाम : सत्यपाल<br>पिता का नाम: बाबूराम<br>मकान संख्या : 4<br>आयु : 56 लिंग : पुरुष         | फोटो उपलब्ध है | 54 | SNH0893479        | नाम : सत्य देव<br>पिता का नाम: बाबूराम<br>मकान संख्या : 4<br>आयु : 48 लिंग : पुरुष            | फोटो उपलब्ध है |
| 55 | SNH0766261        | नाम : राज कुमारी<br>पति का नाम: सत्य देव<br>मकान संख्या : 4<br>आयु : 44 लिंग : महिला    | फोटो उपलब्ध है | 56 | SNH0766139        | नाम : शिव कुमार<br>पिता का नाम: सत्य पाल<br>मकान संख्या : 4<br>आयु : 39 लिंग : पुरुष      | फोटो उपलब्ध है | 57 | SNH0893495        | नाम : नन्हीं देवी<br>पति का नाम: शिव कुमार<br>मकान संख्या : 4<br>आयु : 38 लिंग : महिला        | फोटो उपलब्ध है |
| 58 | SNH0766154        | नाम : क्षिमा देवी<br>पिता का नाम: सत्य पाल<br>मकान संख्या : 4<br>आयु : 34 लिंग : महिला  | फोटो उपलब्ध है | 59 | SNH0766303        | नाम : अनिल कुमार<br>पिता का नाम: कल्लू राम<br>मकान संख्या : 4<br>आयु : 33 लिंग : पुरुष    | फोटो उपलब्ध है | 60 | SNH2191880        | नाम : चंद्र कली<br>पति का नाम: अनिल कुमार<br>मकान संख्या : 4<br>आयु : 31 लिंग : महिला         | फोटो उपलब्ध है |

|    |                   |   |                |    |            |   |                |    |                   |   |                |
|----|-------------------|---|----------------|----|------------|---|----------------|----|-------------------|---|----------------|
| 61 | SNH0766063        | नाम : उमा शंकर मौर्य<br>पिता का नाम: मेघनाथ<br>मकान संख्या : 5<br>आयु : 60 लिंग : पुरुष                     | फोटो उपलब्ध है | 62 | SNH1908391 | नाम : राजीव कुमार<br>पिता का नाम: टीकाराम<br>मकान संख्या : ५<br>आयु : 29 लिंग : पुरुष         | फोटो उपलब्ध है | 63 | DBP2616175        | नाम : जोगेन्द्रपाल<br>पिता का नाम: मेघनाथ<br>मकान संख्या : 5ब<br>आयु : 56 लिंग : पुरुष        | फोटो उपलब्ध है |
| 64 | UP/13/059/0243405 | नाम : टीकाराम<br>पिता का नाम: मेघनाथ<br>मकान संख्या : 5ब<br>आयु : 51 लिंग : पुरुष                           | फोटो उपलब्ध है | 65 | DBP2616092 | नाम : प्रेमादेवी<br>पति का नाम: टीकाराम<br>मकान संख्या : 5ब<br>आयु : 49 लिंग : महिला          | फोटो उपलब्ध है | 66 | UP/13/059/0243514 | नाम : शान्तिदेवी<br>पति का नाम: रामनाथ<br>मकान संख्या : 9<br>आयु : 86 लिंग : महिला            | फोटो उपलब्ध है |
| 67 | UP/13/059/0243515 | नाम : रमेशचन्द्र<br>पिता का नाम: रामनाथ<br>मकान संख्या : 9<br>आयु : 63 लिंग : पुरुष                         | फोटो उपलब्ध है | 68 | SNH1802685 | नाम : नन्दा देवी<br>पति का नाम: श्यामनन्दन<br>मकान संख्या : 9<br>आयु : 62 लिंग : महिला        | फोटो उपलब्ध है | 69 | DBP2616225        | नाम : सुखदेव कुमार<br>पिता का नाम: रामनाथ<br>मकान संख्या : 9<br>आयु : 59 लिंग : पुरुष         | फोटो उपलब्ध है |
| 70 | UP/13/059/0243440 | नाम : भूदेव<br>पिता का नाम: रामनाथ<br>मकान संख्या : 9<br>आयु : 56 लिंग : पुरुष                              | फोटो उपलब्ध है | 71 | SNH2468692 | नाम : कृष्णा देवी<br>पति का नाम: राकेश कुमार<br>मकान संख्या : 9<br>आयु : 48 लिंग : महिला      | फोटो उपलब्ध है | 72 | DBP2616258        | नाम : साधना देवी<br>पति का नाम: भवदेव<br>मकान संख्या : 9<br>आयु : 47 लिंग : महिला             | फोटो उपलब्ध है |
| 73 | SNH2468387        | नाम : राकेश कुमार<br>माता का नाम: नंदा देवी<br>मकान संख्या : 9<br>आयु : 46 लिंग : पुरुष                     | फोटो उपलब्ध है | 74 | DBP2616217 | नाम : अवधेश कुमार<br>पिता का नाम: श्यामानन्दन<br>मकान संख्या : 9<br>आयु : 44 लिंग : पुरुष     | फोटो उपलब्ध है | 75 | DBP2616308        | नाम : मनोज कुमार<br>पिता का नाम: कमला चरन<br>मकान संख्या : 9<br>आयु : 44 लिंग : पुरुष         | फोटो उपलब्ध है |
| 76 | DBP2616233        | नाम : सावित्री देवी<br>पति का नाम: सुखदेव<br>मकान संख्या : 9<br>आयु : 44 लिंग : महिला                       | फोटो उपलब्ध है | 77 | DBP2616241 | नाम : मीना देवी<br>पति का नाम: मनोज कुमार<br>मकान संख्या : 9<br>आयु : 42 लिंग : महिला         | फोटो उपलब्ध है | 78 | SNH2549301        | नाम : रूचि<br>पति का नाम: अवधेश कुमार<br>मकान संख्या : 9<br>आयु : 42 लिंग : महिला             | फोटो उपलब्ध है |
| 79 | SNH0989103        | नाम : मुकेश कुमार मिश्रा<br>पिता का नाम: वीरेन्द्र कुमार मिश्रा<br>मकान संख्या : 9<br>आयु : 41 लिंग : पुरुष | फोटो उपलब्ध है | 80 | DBP2616290 | नाम : देवेन्द्र कुमार<br>पिता का नाम: रमेश चन्द्र<br>मकान संख्या : 9<br>आयु : 40 लिंग : पुरुष | फोटो उपलब्ध है | 81 | SNH1429125        | नाम : प्रिया देवी<br>पति का नाम: देवेन्द्र कुमार<br>मकान संख्या : 09<br>आयु : 39 लिंग : महिला | फोटो उपलब्ध है |
| 82 | SNH0766485        | नाम : प्रदीप कुमार<br>पिता का नाम: रमेश चन्द्र<br>मकान संख्या : 9<br>आयु : 34 लिंग : पुरुष                  | फोटो उपलब्ध है | 83 | SNH1294594 | नाम : छोटेलाल<br>पिता का नाम: वीरेन्द्र कुमार<br>मकान संख्या : 09<br>आयु : 34 लिंग : पुरुष    | फोटो उपलब्ध है | 84 | SNH0766428        | नाम : कुलदीप<br>पिता का नाम: रमेश चन्द्र<br>मकान संख्या : 9<br>आयु : 33 लिंग : पुरुष          | फोटो उपलब्ध है |
| 85 | SNH0766535        | नाम : लाल बहादुर<br>पिता का नाम: वीरेन्द्र कुमार<br>मकान संख्या : 9<br>आयु : 33 लिंग : पुरुष                | फोटो उपलब्ध है | 86 | SNH2549327 | नाम : विकास कुमार विकास<br>माता का नाम: नंदा देवी<br>मकान संख्या : 9<br>आयु : 33 लिंग : पुरुष | फोटो उपलब्ध है | 87 | SNH1294487        | नाम : प्रियंका देवी<br>पति का नाम: संजीव कुमार<br>मकान संख्या : 09<br>आयु : 32 लिंग : महिला   | फोटो उपलब्ध है |
| 88 | SNH2049880        | नाम : रेनु शर्मा<br>पति का नाम: कुलदीप<br>मकान संख्या : 9<br>आयु : 32 लिंग : महिला                          | फोटो उपलब्ध है | 89 | SNH2111540 | नाम : गायत्री देवी<br>पति का नाम: प्रदीप कुमार<br>मकान संख्या : 9<br>आयु : 32 लिंग : महिला    | फोटो उपलब्ध है | 90 | SNH2049872        | नाम : सपना<br>पति का नाम: मुकेश कुमार मिश्रा<br>मकान संख्या : 9<br>आयु : 28 लिंग : महिला      | फोटो उपलब्ध है |

|     |                   |  |                |     |                   |  |                |     |                   |  |                |
|-----|-------------------|--|----------------|-----|-------------------|--|----------------|-----|-------------------|--|----------------|
| 91  | SNH2370112        | नाम : राजीव कुमार<br>पिता का नाम: सुखदेव<br>मकान संख्या : 9<br>आयु : 25 लिंग : पुरुष         | फोटो उपलब्ध है | 92  | SNH2370062        | नाम : विनीता<br>पिता का नाम: लाल बहादुर<br>मकान संख्या : 9<br>आयु : 25 लिंग : महिला        | फोटो उपलब्ध है | 93  | SNH2590917        | नाम : लक्ष्मी देवी<br>माता का नाम: नंदा देवी<br>मकान संख्या : 9<br>आयु : 25 लिंग : महिला   | फोटो उपलब्ध है |
| 94  | SNH2371334        | नाम : अमित<br>पिता का नाम: म्नावज कुमार<br>मकान संख्या : 9<br>आयु : 24 लिंग : पुरुष          | फोटो उपलब्ध है | 95  | SNH2590891        | नाम : रुबी देवी<br>पति का नाम: राजीव कुमार<br>मकान संख्या : 9<br>आयु : 22 लिंग : महिला     | फोटो उपलब्ध है | 96  | SNH0988873        | नाम : मान सिंह<br>पिता का नाम: लल्लू सिंह<br>मकान संख्या : 10<br>आयु : 69 लिंग : पुरुष     | फोटो उपलब्ध है |
| 97  | DBP1897370        | नाम : डल्लो देवी<br>पति का नाम: राम सिंह<br>मकान संख्या : 10<br>आयु : 63 लिंग : महिला        | फोटो उपलब्ध है | 98  | DBP1897362        | नाम : ज्ञान सिंह<br>पिता का नाम: लल्लू सिंह<br>मकान संख्या : 10<br>आयु : 59 लिंग : पुरुष   | फोटो उपलब्ध है | 99  | UP/13/059/0243446 | नाम : विश्राम सिंह<br>पिता का नाम: लल्लू सिंह<br>मकान संख्या : 10<br>आयु : 54 लिंग : पुरुष | फोटो उपलब्ध है |
| 100 | UP/13/059/0243447 | नाम : दीपाली<br>पति का नाम: विश्रामसिंह<br>मकान संख्या : 10<br>आयु : 53 लिंग : महिला         | फोटो उपलब्ध है | 101 | UP/13/059/0243449 | नाम : मायादेवी<br>पति का नाम: श्यामसिंह<br>मकान संख्या : 10<br>आयु : 53 लिंग : महिला       | फोटो उपलब्ध है | 102 | SNH2763902        | नाम : श्याम सिंह<br>पिता का नाम: लल्लू सिंह<br>मकान संख्या : 10<br>आयु : 52 लिंग : पुरुष   | फोटो उपलब्ध है |
| 103 | SNH0988865        | नाम : उमेश चन्द्र<br>पिता का नाम: मान सिंह<br>मकान संख्या : 10<br>आयु : 40 लिंग : पुरुष      | फोटो उपलब्ध है | 104 | DBP2616274        | नाम : सुख पाल<br>पिता का नाम: ज्ञान सिंह<br>मकान संख्या : 10<br>आयु : 39 लिंग : पुरुष      | फोटो उपलब्ध है | 105 | SNH0988857        | नाम : रघवीर सिंह<br>पिता का नाम: मान सिंह<br>मकान संख्या : 10<br>आयु : 36 लिंग : पुरुष     | फोटो उपलब्ध है |
| 106 | SNH0766337        | नाम : विक्रम सिंह<br>पिता का नाम: विश्राम सिंह<br>मकान संख्या : 10<br>आयु : 35 लिंग : पुरुष  | फोटो उपलब्ध है | 107 | SNH0893545        | नाम : अंकित सिंह<br>पिता का नाम: ज्ञान सिंह<br>मकान संख्या : 10<br>आयु : 34 लिंग : पुरुष   | फोटो उपलब्ध है | 108 | SNH1294461        | नाम : विजयपाल सिंह<br>पिता का नाम: रामसिंह<br>मकान संख्या : 10<br>आयु : 34 लिंग : पुरुष    | फोटो उपलब्ध है |
| 109 | SNH0766550        | नाम : जय पाल सिंह<br>पिता का नाम: श्री राम सिंह<br>मकान संख्या : 10<br>आयु : 33 लिंग : पुरुष | फोटो उपलब्ध है | 110 | SNH0766329        | नाम : जगतार सिंह<br>पिता का नाम: विश्राम सिंह<br>मकान संख्या : 10<br>आयु : 33 लिंग : पुरुष | फोटो उपलब्ध है | 111 | SNH1294552        | नाम : रेनु<br>पति का नाम: जयपाल सिंह<br>मकान संख्या : 10<br>आयु : 31 लिंग : महिला          | फोटो उपलब्ध है |
| 112 | SNH1691385        | नाम : रवि सिंह<br>पिता का नाम: ज्ञान सिंह<br>मकान संख्या : दस<br>आयु : 31 लिंग : पुरुष       | फोटो उपलब्ध है | 113 | SNH1908334        | नाम : सुनीता देवी<br>पति का नाम: उमेश सिंह<br>मकान संख्या : १०<br>आयु : 31 लिंग : महिला    | फोटो उपलब्ध है | 114 | SNH1691369        | नाम : रूपा देवी<br>पति का नाम: सुखपाल सिंह<br>मकान संख्या : दस<br>आयु : 30 लिंग : महिला    | फोटो उपलब्ध है |
| 115 | SNH2049823        | नाम : शिशुपाल सिंह<br>पिता का नाम: राम सिंह<br>मकान संख्या : 10<br>आयु : 28 लिंग : पुरुष     | फोटो उपलब्ध है | 116 | SNH2271997        | नाम : नन्ही देवी<br>पति का नाम: जगतार सिंह<br>मकान संख्या : 10<br>आयु : 28 लिंग : महिला    | फोटो उपलब्ध है | 117 | SNH2049849        | नाम : ललिता देवी<br>पति का नाम: शिशुपाल सिंह<br>मकान संख्या : 10<br>आयु : 27 लिंग : महिला  | फोटो उपलब्ध है |
| 118 | SNH2270700        | नाम : प्रदीप सिंह<br>पिता का नाम: श्याम सिंह<br>मकान संख्या : 10<br>आयु : 26 लिंग : पुरुष    | फोटो उपलब्ध है | 119 | SNH2253441        | नाम : रजत सिंह<br>पिता का नाम: विश्राम सिंह<br>मकान संख्या : 10<br>आयु : 25 लिंग : पुरुष   | फोटो उपलब्ध है | 120 | SNH2370120        | नाम : रामवीर सिंह<br>पिता का नाम: मान सिंह<br>मकान संख्या : 10<br>आयु : 25 लिंग : पुरुष    | फोटो उपलब्ध है |

|     |                   |  |                |     |                   |  |                |     |                   |   |                |
|-----|-------------------|--|----------------|-----|-------------------|--|----------------|-----|-------------------|---|----------------|
| 121 | SNH2260727        | नाम : छोटे सिंह<br>पिता का नाम: श्याम सिंह<br>मकान संख्या : 10<br>आयु : 24 लिंग : पुरुष      | फोटो उपलब्ध है | 122 | SNH2549251        | नाम : बेबी कुमारी बेबी<br>पति का नाम: विजय पाल सिंह<br>मकान संख्या : 10<br>आयु : 23 लिंग : महिला | फोटो उपलब्ध है | 123 | SNH2549293        | नाम : सुखबीर सिंह<br>पिता का नाम: ज्ञान सिंह<br>मकान संख्या : 10<br>आयु : 23 लिंग : पुरुष   | फोटो उपलब्ध है |
| 124 | SNH2585982        | नाम : सिया देवी देवी<br>पिता का नाम: ज्ञान सिंह<br>मकान संख्या : 10<br>आयु : 22 लिंग : महिला | फोटो उपलब्ध है | 125 | SNH2758365        | नाम : रेशमा देवी<br>पिता का नाम: मान सिंह<br>मकान संख्या : 10<br>आयु : 21 लिंग : महिला           | फोटो उपलब्ध है | 126 | SNH1965391        | नाम : नीलम<br>पति का नाम: सुन्दर लाल<br>मकान संख्या : 10ए<br>आयु : 59 लिंग : महिला          | फोटो उपलब्ध है |
| 127 | SNH0893453        | नाम : नरेश गिरि<br>पिता का नाम: हेमराज गिरि<br>मकान संख्या : 11<br>आयु : 81 लिंग : पुरुष     | फोटो उपलब्ध है | 128 | UP/13/059/0243435 | नाम : कमलादेवी<br>पति का नाम: मुशीगिरि<br>मकान संख्या : 11<br>आयु : 69 लिंग : महिला              | फोटो उपलब्ध है | 129 | SNH2371375        | नाम : सुरेश गिरी<br>पिता का नाम: हेमराज<br>मकान संख्या : 11<br>आयु : 63 लिंग : पुरुष        | फोटो उपलब्ध है |
| 130 | DBP2616191        | नाम : सोमवती<br>पति का नाम: नरेश गिरि<br>मकान संख्या : 11<br>आयु : 57 लिंग : महिला           | फोटो उपलब्ध है | 131 | UP/13/059/0243436 | नाम : संजयगिरि<br>पिता का नाम: मुशीगिरि<br>मकान संख्या : 11<br>आयु : 47 लिंग : पुरुष             | फोटो उपलब्ध है | 132 | DBP2687630        | नाम : राजेश्वरी देवी<br>पति का नाम: सुरेश गिरि<br>मकान संख्या : 11<br>आयु : 47 लिंग : महिला | फोटो उपलब्ध है |
| 133 | UP/13/059/0243533 | नाम : भाग्यवती<br>पति का नाम: संजयगिरि<br>मकान संख्या : 11<br>आयु : 44 लिंग : महिला          | फोटो उपलब्ध है | 134 | DBP2205532        | नाम : धर्मेन्द्र गिरि<br>पिता का नाम: मुन्शी गिरि<br>मकान संख्या : 11<br>आयु : 42 लिंग : पुरुष   | फोटो उपलब्ध है | 135 | DBP2687473        | नाम : तेजपाल गिरि<br>पिता का नाम: नरेश गिरि<br>मकान संख्या : 11<br>आयु : 42 लिंग : पुरुष    | फोटो उपलब्ध है |
| 136 | DBP2616340        | नाम : सन्तोष<br>पिता का नाम: धर्मेन्द्र गिरि<br>मकान संख्या : 11<br>आयु : 40 लिंग : पुरुष    | फोटो उपलब्ध है | 137 | DBP2616266        | नाम : दिनेश कुमार<br>पिता का नाम: मुन्शी गिरि<br>मकान संख्या : 11<br>आयु : 37 लिंग : पुरुष       | फोटो उपलब्ध है | 138 | SNH0766378        | नाम : विकल गिरि<br>पिता का नाम: मुंशी गिरि<br>मकान संख्या : 11<br>आयु : 36 लिंग : पुरुष     | फोटो उपलब्ध है |
| 139 | SNH0766279        | नाम : जय जय राम<br>पिता का नाम: नरेश गिरि<br>मकान संख्या : 11<br>आयु : 35 लिंग : पुरुष       | फोटो उपलब्ध है | 140 | SNH0766402        | नाम : सोनू गिरि<br>पिता का नाम: मुंशी गिरि<br>मकान संख्या : 11<br>आयु : 33 लिंग : पुरुष          | फोटो उपलब्ध है | 141 | SNH2049799        | नाम : कांती देवी<br>पति का नाम: तेजपाल गिरि<br>मकान संख्या : 11<br>आयु : 33 लिंग : महिला    | फोटो उपलब्ध है |
| 142 | SNH2371391        | नाम : विकास गिरी<br>पिता का नाम: सूरफ़ेश गिरी<br>मकान संख्या : 11<br>आयु : 32 लिंग : पुरुष   | फोटो उपलब्ध है | 143 | SNH2111607        | नाम : नीतू गोस्वामी<br>पति का नाम: दिनेश गिरि<br>मकान संख्या : 11<br>आयु : 30 लिंग : महिला       | फोटो उपलब्ध है | 144 | SNH2109890        | नाम : श्वेता<br>पति का नाम: जयराम<br>मकान संख्या : 11<br>आयु : 28 लिंग : महिला              | फोटो उपलब्ध है |
| 145 | SNH2370054        | नाम : रीतू देवी<br>पति का नाम: सुरेश गिरी<br>मकान संख्या : 11<br>आयु : 27 लिंग : महिला       | फोटो उपलब्ध है | 146 | SNH2885937        | नाम : अभिषेक गिरि<br>पिता का नाम: संजय गिरि<br>मकान संख्या : 11<br>आयु : 19 लिंग : पुरुष         | फोटो उपलब्ध है | 147 | UP/13/059/0243433 | नाम : लीलावती<br>पति का नाम: मलिखानसिंह<br>मकान संख्या : 12<br>आयु : 71 लिंग : महिला        | फोटो उपलब्ध है |
| 148 | UP/13/059/0243511 | नाम : श्यामपालसिंह<br>पिता का नाम: मलिखानसिंह<br>मकान संख्या : 12<br>आयु : 49 लिंग : पुरुष   | फोटो उपलब्ध है | 149 | DBP2205565        | नाम : शीला देवी<br>पति का नाम: श्याम पाल सिंह<br>मकान संख्या : 12<br>आयु : 47 लिंग : महिला       | फोटो उपलब्ध है | 150 | SNH1908441        | नाम : जशोदा देवी<br>पिता का नाम: श्यामपाल सिंह<br>मकान संख्या : १२<br>आयु : 27 लिंग : महिला | फोटो उपलब्ध है |

|     |            |  |     |            |   |     |                   |   |
|-----|------------|--|-----|------------|---|-----|-------------------|---|
| 151 | SNH2049807 | नाम : सुधीर कुमार<br>पिता का नाम: श्यामपाल सिंह<br>मकान संख्या : 12<br>आयु : 26 लिंग : महिला | 152 | SNH2900843 | नाम : काजल<br>पिता का नाम: श्यामपाल सिंह<br>मकान संख्या : 12<br>आयु : 23 लिंग : महिला                   | 153 | SNH2883049        | नाम : सुनील सिंह<br>पिता का नाम: श्याम पाल सिंह<br>मकान संख्या : 12<br>आयु : 21 लिंग : पुरुष        |
| 154 | SNH1965409 | नाम : सुन्दर लाल<br>पिता का नाम: रेवती प्रसाद<br>मकान संख्या : 12ए<br>आयु : 61 लिंग : पुरुष  | 155 | SNH0500496 | नाम : नृत्यसिंह<br>पिता का नाम: कल्यानसिंह<br>मकान संख्या : 14<br>आयु : 71 लिंग : पुरुष                 | 156 | UP/13/059/0243402 | नाम : छोटीबिट्ट<br>पति का नाम: जगपालसिंह<br>मकान संख्या : 15<br>आयु : 68 लिंग : महिला               |
| 157 | SNH0766204 | नाम : नृष्णा देवी<br>पिता का नाम: जग पाल सिंह<br>मकान संख्या : 15<br>आयु : 50 लिंग : महिला   | 158 | DBP2205573 | नाम : कुन्ती देवी<br>पति का नाम: धर्मपाल<br>मकान संख्या : 15<br>आयु : 44 लिंग : महिला                   | 159 | DBP2205581        | नाम : रघुराज सिंह<br>पिता का नाम: जगपाल सिंह<br>मकान संख्या : 15<br>आयु : 40 लिंग : पुरुष           |
| 160 | SNH2253326 | नाम : आरती देवी<br>पति का नाम: रघुराज सिंह<br>मकान संख्या : 15<br>आयु : 35 लिंग : महिला      | 161 | SNH0766436 | नाम : राजेन्द्र सिंह<br>पिता का नाम: जग पाल सिंह<br>मकान संख्या : 15<br>आयु : 34 लिंग : पुरुष           | 162 | SNH0766295        | नाम : फूल सिंह<br>पिता का नाम: जग पाल सिंह<br>मकान संख्या : 15<br>आयु : 33 लिंग : पुरुष             |
| 163 | SNH2370088 | नाम : रचना<br>पति का नाम: राजेंद्र सिंह<br>मकान संख्या : 15<br>आयु : 30 लिंग : महिला         | 164 | SNH2111474 | नाम : अवनीश कुमार<br>पिता का नाम: धर्मपाल सिंह<br>मकान संख्या : 15<br>आयु : 26 लिंग : पुरुष             | 165 | SNH2373223        | नाम : रजनीश<br>पिता का नाम: धर्मपाल<br>मकान संख्या : 15<br>आयु : 24 लिंग : पुरुष                    |
| 166 | SNH1395722 | नाम : राम गोपाल<br>पिता का नाम: सोहन पाल<br>मकान संख्या : 21<br>आयु : 66 लिंग : पुरुष        | 167 | DBP1809193 | नाम : शकुन्तला देवी<br>पति का नाम: राम गोपाल<br>मकान संख्या : 21<br>आयु : 64 लिंग : महिला               | 168 | UP/13/059/0243531 | नाम : शकुन्तला देवी<br>पति का नाम: प्रमोद कुमार<br>मकान संख्या : 21<br>आयु : 56 लिंग : महिला        |
| 169 | SNH1908268 | नाम : सर्वेश कुमार<br>पिता का नाम: सोरनपाल<br>मकान संख्या : २१<br>आयु : 52 लिंग : पुरुष      | 170 | SNH1908276 | नाम : संजू देवी<br>पति का नाम: सर्वेश कुमार<br>मकान संख्या : २१<br>आयु : 51 लिंग : महिला                | 171 | DBP2205599        | नाम : मनोज कुमार<br>पिता का नाम: राम गोपाल<br>मकान संख्या : 21<br>आयु : 46 लिंग : पुरुष             |
| 172 | DBP2688828 | नाम : पूजा देवी<br>पति का नाम: मनोज कुमार<br>मकान संख्या : 21<br>आयु : 43 लिंग : महिला       | 173 | DBP2687325 | नाम : अमोद कुमार मिश्रा<br>पिता का नाम: राम गोपाल<br>मकान संख्या : 21<br>आयु : 42 लिंग : पुरुष          | 174 | SNH1908300        | नाम : अर्चना मिश्रा<br>पति का नाम: आमोद कुमार मिश्रा<br>मकान संख्या : २१<br>आयु : 39 लिंग : महिला   |
| 175 | SNH0766410 | नाम : विपिन कुमार<br>पिता का नाम: राम गोपाल<br>मकान संख्या : 21<br>आयु : 37 लिंग : पुरुष     | 176 | SNH1908326 | नाम : रीना कुमारी मिश्रा<br>पति का नाम: विपिन कुमार मिश्रा<br>मकान संख्या : २१<br>आयु : 37 लिंग : महिला | 177 | SNH1908284        | नाम : अवनीश कुमार मिश्रा<br>पिता का नाम: दुर्वेश कुमार<br>मकान संख्या : २१<br>आयु : 29 लिंग : पुरुष |
| 178 | SNH1908292 | नाम : अभिषेक<br>पिता का नाम: सर्वेश कुमार<br>मकान संख्या : २१<br>आयु : 27 लिंग : पुरुष       | 179 | SNH2111581 | नाम : प्रिया देवी<br>पिता का नाम: सर्वेश कुमार<br>मकान संख्या : 21<br>आयु : 26 लिंग : महिला             | 180 | SNH2253466        | नाम : शिवओम मिश्रा<br>पिता का नाम: प्रमोद कुमार मिश्रा<br>मकान संख्या : 21<br>आयु : 24 लिंग : पुरुष |

|     |                   |   |     |            |   |     |            |  |
|-----|-------------------|---|-----|------------|---|-----|------------|--|
| 181 | UP/13/059/0243370 | नाम : आशादेवी<br>पति का नाम: श्रीकृष्ण<br>मकान संख्या : 23<br>आयु : 63 लिंग : महिला           | 182 | DBP1809268 | नाम : बाबू राम<br>पिता का नाम: विष्णु सहाय<br>मकान संख्या : 23<br>आयु : 63 लिंग : पुरुष       | 183 | SNH1691377 | नाम : आकाश शर्मा<br>पिता का नाम: श्रीकृष्ण शर्मा<br>मकान संख्या : तेइस<br>आयु : 35 लिंग : पुरुष    |
| 184 | SNH2049856        | नाम : नेहा शर्मा<br>पति का नाम: गौरव शर्मा<br>मकान संख्या : 23<br>आयु : 35 लिंग : महिला       | 185 | SNH0766048 | नाम : जितेन्द्र कुमार<br>पिता का नाम: बाबू राम<br>मकान संख्या : 23<br>आयु : 33 लिंग : पुरुष   | 186 | SNH1908417 | नाम : गौरव कुमार शर्मा<br>पिता का नाम: बाबू राम शर्मा<br>मकान संख्या : २३<br>आयु : 29 लिंग : पुरुष |
| 187 | SNH1908409        | नाम : काजल<br>पति का नाम: जितेन्द्र कुमार मिश्रा<br>मकान संख्या : २३<br>आयु : 28 लिंग : महिला | 188 | SNH2111516 | नाम : सोमदत्त<br>पिता का नाम: श्री कृष्ण<br>मकान संख्या : 23<br>आयु : 25 लिंग : पुरुष         | 189 | SNH0766451 | नाम : राम सरन<br>पिता का नाम: ओम प्रकाश<br>मकान संख्या : 25<br>आयु : 70 लिंग : पुरुष               |
| 190 | SNH1294628        | नाम : घनश्याम<br>पिता का नाम: रामसरन<br>मकान संख्या : 25<br>आयु : 34 लिंग : पुरुष             | 191 | SNH0988998 | नाम : राम बिहारी शर्मा<br>पिता का नाम: रामसरन<br>मकान संख्या : 25<br>आयु : 32 लिंग : पुरुष    | 192 | SNH1908243 | नाम : पूजा मिश्रा<br>पति का नाम: घनश्याम<br>मकान संख्या : २५<br>आयु : 29 लिंग : महिला              |
| 193 | SNH1908425        | नाम : बासुदेव<br>पिता का नाम: रामसरन<br>मकान संख्या : २५<br>आयु : 27 लिंग : पुरुष             | 194 | SNH2111532 | नाम : आरती कुमारी<br>पति का नाम: रामबिहारी शर्मा<br>मकान संख्या : 25<br>आयु : 27 लिंग : महिला | 195 | SNH2549269 | नाम : सुरज कुमार<br>पिता का नाम: रामचरण<br>मकान संख्या : 25<br>आयु : 25 लिंग : पुरुष               |
| 196 | SNH0766618        | नाम : सावित्री देवी<br>पति का नाम: अशोक<br>मकान संख्या : 27<br>आयु : 43 लिंग : महिला          | 197 | SNH1908318 | नाम : सीता<br>पति का नाम: राम निवास<br>मकान संख्या : २७<br>आयु : 36 लिंग : महिला              | 198 | SNH1908342 | नाम : हरिओम<br>पिता का नाम: प्रेम शंकर<br>मकान संख्या : २७<br>आयु : 31 लिंग : पुरुष                |
| 199 | UP/13/059/0243495 | नाम : बलवीरसिंह<br>पिता का नाम: श्रीरामसिंह<br>मकान संख्या : 38<br>आयु : 54 लिंग : पुरुष      | 200 | DBP2616282 | नाम : सरोजा देवी<br>पति का नाम: बलबीर<br>मकान संख्या : 38<br>आयु : 44 लिंग : महिला            | 201 | SNH1908433 | नाम : महिपाल सिंह<br>पिता का नाम: बलबीर सिंह<br>मकान संख्या : ३८<br>आयु : 27 लिंग : पुरुष          |
| 202 | SNH2763522        | नाम : रोबा कुमारी<br>पति का नाम: महिपाल सिंह<br>मकान संख्या : 38<br>आयु : 21 लिंग : महिला     | 203 | SNH0766592 | नाम : कमलेश कुमारी<br>पति का नाम: राम सेवक<br>मकान संख्या : 40<br>आयु : 45 लिंग : महिला       | 204 | SNH0766220 | नाम : रूप राम<br>पिता का नाम: दीवारी लाल<br>मकान संख्या : 40<br>आयु : 43 लिंग : पुरुष              |
| 205 | SNH0766576        | नाम : कविता देवी<br>पति का नाम: वीर पाल<br>मकान संख्या : 40<br>आयु : 43 लिंग : महिला          | 206 | SNH0766212 | नाम : मेघवती<br>पति का नाम: रूप राम<br>मकान संख्या : 40<br>आयु : 42 लिंग : महिला              | 207 | SNH1908359 | नाम : राम सेवक<br>पिता का नाम: दिवारी लाल<br>मकान संख्या : ४०<br>आयु : 41 लिंग : पुरुष             |
| 208 | SNH0766501        | नाम : लक्ष्मन<br>पिता का नाम: दिवारी लाल<br>मकान संख्या : 40<br>आयु : 39 लिंग : पुरुष         | 209 | SNH0766568 | नाम : वीर पाल<br>पिता का नाम: दिवारी लाल<br>मकान संख्या : 40<br>आयु : 37 लिंग : पुरुष         | 210 | SNH0766519 | नाम : बबली<br>पति का नाम: लक्ष्मन<br>मकान संख्या : 40<br>आयु : 37 लिंग : महिला                     |

|     |                   |  |                |     |                   |  |                |     |                   |   |                |
|-----|-------------------|--|----------------|-----|-------------------|--|----------------|-----|-------------------|---|----------------|
| 211 | SNH2267961        | नाम : शेर बहादुर<br>पिता का नाम: दिवारी लाल<br>मकान संख्या : 40<br>आयु : 31 लिंग : पुरुष | फोटो उपलब्ध है | 212 | SNH2111482        | नाम : अरविन्द कुमार<br>पिता का नाम: प्रेमपाल<br>मकान संख्या : 40<br>आयु : 27 लिंग : पुरुष  | फोटो उपलब्ध है | 213 | SNH2798254        | नाम : निभा कुमारी<br>पिता का नाम: शेर बहादुर<br>मकान संख्या : 40<br>आयु : 23 लिंग : महिला | फोटो उपलब्ध है |
| 214 | UP/13/059/0243450 | नाम : सीतादेवी<br>पति का नाम: हेमराज<br>मकान संख्या : 41<br>आयु : 63 लिंग : महिला        | फोटो उपलब्ध है | 215 | SNH0766113        | नाम : दिलीप कुमार<br>पिता का नाम: हेम राज<br>मकान संख्या : 41<br>आयु : 45 लिंग : पुरुष     | फोटो उपलब्ध है | 216 | SNH2260644        | नाम : अशोक कुमार<br>पिता का नाम: हेमराज<br>मकान संख्या : 41<br>आयु : 36 लिंग : पुरुष      | फोटो उपलब्ध है |
| 217 | UP/13/059/0243455 | नाम : नन्हीदेवी<br>पति का नाम: छेदालाल<br>मकान संख्या : 42<br>आयु : 76 लिंग : महिला      | फोटो उपलब्ध है | 218 | UP/13/059/0243456 | नाम : महेन्द्रपाल<br>पिता का नाम: छेदालाल<br>मकान संख्या : 42<br>आयु : 61 लिंग : पुरुष     | फोटो उपलब्ध है | 219 | UP/13/059/0243458 | नाम : दीनदयाल<br>पिता का नाम: छेदालाल<br>मकान संख्या : 42<br>आयु : 50 लिंग : पुरुष        | फोटो उपलब्ध है |
| 220 | DBP2616332        | नाम : नोखे लाल<br>पिता का नाम: छेदा लाल<br>मकान संख्या : 42<br>आयु : 48 लिंग : पुरुष     | फोटो उपलब्ध है | 221 | SNH0766022        | नाम : उर्मिला देवी<br>पति का नाम: दीन दयाल<br>मकान संख्या : 42<br>आयु : 47 लिंग : महिला    | फोटो उपलब्ध है | 222 | DBP2616316        | नाम : वीरा देवी<br>पति का नाम: नोखे लाल<br>मकान संख्या : 42<br>आयु : 45 लिंग : महिला      | फोटो उपलब्ध है |
| 223 | SNH0766311        | नाम : सुमन देवी<br>पति का नाम: अमर सिंह<br>मकान संख्या : 42<br>आयु : 38 लिंग : महिला     | फोटो उपलब्ध है | 224 | SNH0766030        | नाम : राम प्रकाश<br>पिता का नाम: महेन्द्र पाल<br>मकान संख्या : 42<br>आयु : 37 लिंग : पुरुष | फोटो उपलब्ध है | 225 | DBP2687457        | नाम : अमर सिंह<br>पिता का नाम: छेदा लाल<br>मकान संख्या : 42<br>आयु : 37 लिंग : पुरुष      | फोटो उपलब्ध है |
| 226 | SNH1908250        | नाम : राधिका देवी<br>पति का नाम: राम प्रकाश<br>मकान संख्या : ४२<br>आयु : 33 लिंग : महिला | फोटो उपलब्ध है | 227 | SNH2925568        | नाम : रामवीर<br>पिता का नाम: महेन्द्र पाल<br>मकान संख्या : 42<br>आयु : 20 लिंग : पुरुष     | फोटो उपलब्ध है | 228 | UP/13/059/0243460 | नाम : हेमराज<br>पिता का नाम: तुलाराम<br>मकान संख्या : 43<br>आयु : 66 लिंग : पुरुष         | फोटो उपलब्ध है |
| 229 | UP/13/059/0243520 | नाम : रजनी<br>पति का नाम: हेमराज<br>मकान संख्या : 43<br>आयु : 63 लिंग : महिला            | फोटो उपलब्ध है | 230 | SNH0989004        | नाम : संजीव कुमार<br>पिता का नाम: हेमराज<br>मकान संख्या : 43<br>आयु : 36 लिंग : पुरुष      | फोटो उपलब्ध है | 231 | SNH1908201        | नाम : मधु देवी<br>पति का नाम: संजीव कुमार<br>मकान संख्या : ४३<br>आयु : 34 लिंग : महिला    | फोटो उपलब्ध है |
| 232 | SNH2830321        | नाम : रंजीत कुमार<br>पिता का नाम: हेमराज<br>मकान संख्या : 43<br>आयु : 27 लिंग : पुरुष    | फोटो उपलब्ध है | 233 | SNH2829588        | नाम : लक्ष्मी देवी<br>पति का नाम: रंजीत कुमार<br>मकान संख्या : 43<br>आयु : 24 लिंग : महिला | फोटो उपलब्ध है | 234 | UP/13/059/0243463 | नाम : एमैले<br>पिता का नाम: अंगनेलाल<br>मकान संख्या : 44<br>आयु : 56 लिंग : पुरुष         | फोटो उपलब्ध है |
| 235 | UP/13/059/0243522 | नाम : मुन्नीदेवी<br>पति का नाम: एमैले<br>मकान संख्या : 44<br>आयु : 53 लिंग : महिला       | फोटो उपलब्ध है | 236 | SNH0766097        | नाम : राम प्रसाद<br>पिता का नाम: बाधू राम<br>मकान संख्या : 44<br>आयु : 37 लिंग : पुरुष     | फोटो उपलब्ध है | 237 | SNH0766105        | नाम : रीता देवी<br>पति का नाम: राम प्रसाद<br>मकान संख्या : 44<br>आयु : 35 लिंग : महिला    | फोटो उपलब्ध है |
| 238 | SNH0766089        | नाम : श्रीकृष्ण<br>पिता का नाम: बाधू राम<br>मकान संख्या : 44<br>आयु : 33 लिंग : पुरुष    | फोटो उपलब्ध है | 239 | SNH2049831        | नाम : चंद्रपाल<br>पिता का नाम: एमैले<br>मकान संख्या : 44<br>आयु : 29 लिंग : पुरुष          | फोटो उपलब्ध है | 240 | SNH2253375        | नाम : ऊषा देवी<br>पिता का नाम: एमैले<br>मकान संख्या : 44<br>आयु : 25 लिंग : महिला         | फोटो उपलब्ध है |

|     |                   |   |                |     |                   |  |                |     |                   |   |                |
|-----|-------------------|---|----------------|-----|-------------------|--|----------------|-----|-------------------|---|----------------|
| 241 | UP/13/059/0243464 | नाम : शिवदयाल<br>पिता का नाम: अंगनेलाल<br>मकान संख्या : 45<br>आयु : 61 लिंग : पुरुष           | फोटो उपलब्ध है | 242 | UP/13/059/0243523 | नाम : सुमित्रादेवी<br>पिता का नाम: शिवदयाल<br>मकान संख्या : 45<br>आयु : 56 लिंग : महिला    | फोटो उपलब्ध है | 243 | SNH0766287        | नाम : देव दत्त<br>पिता का नाम: शिव दयाल<br>मकान संख्या : 45<br>आयु : 36 लिंग : पुरुष        | फोटो उपलब्ध है |
| 244 | SNH1294560        | नाम : कृष्णा देवी<br>पति का नाम: देवदत्त<br>मकान संख्या : 45<br>आयु : 32 लिंग : महिला         | फोटो उपलब्ध है | 245 | SNH0766543        | नाम : राम लाल रामू<br>पिता का नाम: सुख लाल<br>मकान संख्या : 46<br>आयु : 57 लिंग : पुरुष    | फोटो उपलब्ध है | 246 | UP/13/059/0243524 | नाम : धर्मपाल<br>पिता का नाम: झम्मनलाल<br>मकान संख्या : 46<br>आयु : 53 लिंग : पुरुष         | फोटो उपलब्ध है |
| 247 | SNH0893446        | नाम : राम बेटी<br>पति का नाम: राम लाल<br>मकान संख्या : 46<br>आयु : 52 लिंग : महिला            | फोटो उपलब्ध है | 248 | DBP2687440        | नाम : रमेश<br>पिता का नाम: झम्मन लाल<br>मकान संख्या : 46<br>आयु : 41 लिंग : पुरुष          | फोटो उपलब्ध है | 249 | DBP2205615        | नाम : बब्लू<br>पिता का नाम: झम्मन लाल<br>मकान संख्या : 46<br>आयु : 41 लिंग : पुरुष          | फोटो उपलब्ध है |
| 250 | DBP2883684        | नाम : सतीश चन्द्र<br>पिता का नाम: झम्मन लाल<br>मकान संख्या : 46<br>आयु : 39 लिंग : पुरुष      | फोटो उपलब्ध है | 251 | SNH0766253        | नाम : किरन<br>पति का नाम: बब्लू<br>मकान संख्या : 46<br>आयु : 39 लिंग : महिला               | फोटो उपलब्ध है | 252 | SNH2049773        | नाम : राजेंद्र कुमार<br>पिता का नाम: झम्मन लाल<br>मकान संख्या : 46<br>आयु : 29 लिंग : पुरुष | फोटो उपलब्ध है |
| 253 | SNH2049781        | नाम : सीता देवी<br>पति का नाम: राजेंद्र कुमार<br>मकान संख्या : 46<br>आयु : 28 लिंग : महिला    | फोटो उपलब्ध है | 254 | DBP1897263        | नाम : जगदीश चन्द्र<br>पिता का नाम: चेत राम<br>मकान संख्या : 47<br>आयु : 56 लिंग : पुरुष    | फोटो उपलब्ध है | 255 | UP/13/059/0243467 | नाम : मीनादेवी<br>पति का नाम: जगदीशचन्द्र<br>मकान संख्या : 47<br>आयु : 53 लिंग : महिला      | फोटो उपलब्ध है |
| 256 | SNH1908219        | नाम : हरीशंकर<br>पिता का नाम: जगदीश प्रसाद<br>मकान संख्या : ४७<br>आयु : 36 लिंग : पुरुष       | फोटो उपलब्ध है | 257 | SNH0766469        | नाम : रवि शंकर<br>पिता का नाम: जगदीश चन्द्र<br>मकान संख्या : 47<br>आयु : 33 लिंग : पुरुष   | फोटो उपलब्ध है | 258 | SNH1995125        | नाम : लक्ष्मी देवी<br>पति का नाम: रविशंकर<br>मकान संख्या : 47<br>आयु : 33 लिंग : महिला      | फोटो उपलब्ध है |
| 259 | SNH2371367        | नाम : महेश शंकर<br>पिता का नाम: जगदीश कुमार<br>मकान संख्या : 47<br>आयु : 26 लिंग : पुरुष      | फोटो उपलब्ध है | 260 | SNH2702942        | नाम : मधु<br>पति का नाम: राजू शर्मा<br>मकान संख्या : 138<br>आयु : 32 लिंग : महिला          | फोटो उपलब्ध है | 261 | SNH2883692        | नाम : संगम कुमारी<br>पति का नाम: सुधीर कुमार<br>मकान संख्या : 161<br>आयु : 19 लिंग : महिला  | फोटो उपलब्ध है |
| 262 | SNH2883718        | नाम : मन्जू गौतमी<br>पति का नाम: हरी शंकर<br>मकान संख्या : 313<br>आयु : 24 लिंग : महिला       | फोटो उपलब्ध है | 263 | SNH2931897        | नाम : शोभित शर्मा<br>पिता का नाम: राजू शर्मा<br>मकान संख्या : 138<br>आयु : 19 लिंग : पुरुष | फोटो उपलब्ध है | 264 | SNH2796019        | नाम : रानी कुमारी<br>पति का नाम: अमित कुमार<br>मकान संख्या : 09<br>आयु : 23 लिंग : महिला    | फोटो उपलब्ध है |
| 265 | SNH2867075        | नाम : अनमोल शर्मा<br>पिता का नाम: श्री राजू शर्मा<br>मकान संख्या : 0<br>आयु : 20 लिंग : पुरुष | फोटो उपलब्ध है |     |                   |  |                |     |                   |   |                |

|     |   |            |   |     |   |            |  |     |   |            |   |
|-----|---|------------|---|-----|---|------------|--|-----|---|------------|---|
| 266 | 1 | SNH2943694 | <p>नाम : अर्जुन<br/>पिता का नाम: भारत मौर्या<br/>मकान संख्या : 1<br/>आयु : 19 लिंग : पुरुष</p> <p>फोटो उपलब्ध है</p>  | 267 | 1 | SNH2944759 | <p>नाम : शिव ओम<br/>पिता का नाम: भूदेव<br/>मकान संख्या : 9<br/>आयु : 20 लिंग : पुरुष</p> <p>फोटो उपलब्ध है</p>                       | 268 | 1 | SNH2953297 | <p>नाम : संजय कुमार<br/>पिता का नाम: रामलाल<br/>मकान संख्या : 46<br/>आयु : 21 लिंग : पुरुष</p> <p>फोटो उपलब्ध है</p>    |
| 269 | 1 | SNH2975563 | <p>नाम : शिवानी<br/>पिता का नाम: सत्यदेव<br/>मकान संख्या : 4<br/>आयु : 19 लिंग : महिला</p> <p>फोटो उपलब्ध है</p>      | 270 | 1 | SNH2990372 | <p>नाम : शिवांग मिश्रा<br/>पिता का नाम: प्रमोद कुमार मिश्रा<br/>मकान संख्या : 21<br/>आयु : 21 लिंग : पुरुष</p> <p>फोटो उपलब्ध है</p> | 271 | 1 | SNH2991222 | <p>नाम : अजीत सिंह<br/>पिता का नाम: बलबीर सिंह<br/>मकान संख्या : 38<br/>आयु : 18 लिंग : पुरुष</p> <p>फोटो उपलब्ध है</p> |
| 272 | 1 | SNH2991248 | <p>नाम : राजीव कुमार<br/>पिता का नाम: रामलाल<br/>मकान संख्या : 46<br/>आयु : 27 लिंग : पुरुष</p> <p>फोटो उपलब्ध है</p> | 273 | 1 | SNH2991255 | <p>नाम : अजय<br/>पिता का नाम: मनोज कुमार<br/>मकान संख्या : 9<br/>आयु : 20 लिंग : पुरुष</p> <p>फोटो उपलब्ध है</p>                     | 274 | 1 | SNH2991305 | <p>नाम : रोहित<br/>पिता का नाम: मनोज कुमार<br/>मकान संख्या : 9<br/>आयु : 20 लिंग : पुरुष</p> <p>फोटो उपलब्ध है</p>      |
| 275 | 1 | SNH2995801 | <p>नाम : नीलम<br/>पति का नाम: राजीव कुमार<br/>मकान संख्या : 5<br/>आयु : 32 लिंग : महिला</p> <p>फोटो उपलब्ध है</p>     | 276 | 1 | SNH2995918 | <p>नाम : प्रदीप कुमार<br/>पिता का नाम: रूपराम<br/>मकान संख्या : 40<br/>आयु : 18 लिंग : पुरुष</p> <p>फोटो उपलब्ध है</p>               | 277 | 1 | SNH3078664 | <p>नाम : अजय<br/>पिता का नाम: मनोज कुमार<br/>मकान संख्या : 9<br/>आयु : 20 लिंग : पुरुष</p> <p>फोटो उपलब्ध है</p>        |
| 278 | 1 | SNH3107224 | <p>नाम : रजत शर्मा<br/>पिता का नाम: रामू<br/>मकान संख्या : 138<br/>आयु : 23 लिंग : पुरुष</p> <p>फोटो उपलब्ध है</p>    |     |   |            |  |     |   |            |   |

| निर्वाचकों का सार :                                    |                                      |                             |   |                        |       |            |     |
|--|--------------------------------------|-----------------------------|---|------------------------|-------|------------|-----|
| A) निर्वाचकों की संख्या :                              |                                      |                             |   |                        |       |            |     |
|  |                                      | नामावली का प्रकार           | निर्वाचक नामावली की पहचान :                                   | निर्वाचकों की संख्या : |       |            |     |
|  |                                      |                             |   | पुरुष                  | महिला | तृतीय लिंग | कुल |
| I  | मूल नामावली                          | मूल नामावली                 | विशेष गहन पुनरीक्षण 2026 की एकीकृत अंतिम मूल निर्वाचक नामावली | 148                    | 117   | 0          | 265 |
| II   | परिवर्धन की सूची                     | पूरक 1                      | विशेष गहन पुनरीक्षण - 2026                                    | 11                     | 2     | 0          | 13  |
| III  | विलोपन की सूची                       | पूरक 1                      | विशेष गहन पुनरीक्षण - 2026                                    | 0                      | 0     | 0          | 0   |
| IV   | लिंग क्षेत्र में संशोधन के कारण अंतर |                             |   | 0                      | 0     | 0          | 0   |
| इस संशोधन के बाद इस सूची में नेट इलेक्टर (I+II-III+IV) |                                      |                             |   | 159                    | 119   | 0          | 278 |
| B) संशोधनों की संख्या :                                |                                      |                             |   |                        |       |            |     |
| नामावली का प्रकार                                      |                                      | निर्वाचक नामावली की पहचान : |   | संशोधनों की संख्या :   |       |            |     |
| पूरक 1   |                                      | विशेष गहन पुनरीक्षण - 2026  |   | 2                      |       |            |     |

निर्वाचक रजिस्ट्रीकरण अधिकारी

E-मृतक, S-स्थानांतरित, R-पुनरावृत्ति, M-लापता, Q-अयोग्य