निर्वाचक नामावली 2026 S24 उत्तर प्रदेश

विधानसभा निर्वाचन क्षेत्र की संख्या व नाम और आरक्षण स्थिति : 17 - नज़ीबाबाद (सामान्य)	**भाग संख्या : : 64**

संसदीय निर्वाचन क्षेत्र की संख्या व नाम और आरक्षण स्थिति जिसमें विधानसभा निर्वाचन क्षेत्र स्थित है : 5 - नगीना (अ.जा.)

1. पुनरीक्षण का विवरण

पुनरीक्षण का वर्ष :	**2026**	**निर्वाचक नामावली की पहचान :**
अर्हता तिथि :	**01-01-2026**	विशेष गहन पुनरीक्षण 2026 की एकीकृत अंतिम मूल निर्वाचक नामावली
पुनरीक्षण का प्रकार :	**विशेष गहन पुनरीक्षण 2026**	
प्रकाशन की तिथि :	**10-04-2026**	

2. भाग और मतदान क्षेत्र का विवरण :

भाग में अनुभागों की संख्या और नाम :

1-पृथ्वीपुर
2-गौसपुर

मुख्य कस्बा अथवा ग्राम	: पृथ्वीपुर
वार्ड	:
डाकघर	: मण्डावली
थाना	: मण्डावली
पंचायत	: तैय्यबपुर गौरवा
ब्लॉक	: नजीबाबाद
तहसील	: नजीबाबाद
जिला	: बिजनौर
पिन कोड	: 246749

3. मतदान स्थल का विवरण

मतदान स्थल की संख्या और नाम :	**मतदान स्थल के प्रकार (पुरुष / महिला / सामान्य) :**	सामान्य
64 - समग्र विघालय पृथ्वीपुर गौसपुर रूम नं. 2	**इस भाग में सहायक मतदान स्थलों की संख्या :**	0
मतदान स्थल का पता :		
समग्र विघालय पृथ्वीपुर गौसपुर		

4. निर्वाचकों की संख्या :

प्रारम्भिक क्रम संख्या	अंतिम क्रम संख्या	कुल मतदाता			
		पुरुष	महिला	तृतीय लिंग	कुल
1	448	252	196	0	448

निर्वाचक रजिस्ट्रीकरण अधिकारी

Nazri Naksha	Google Map View
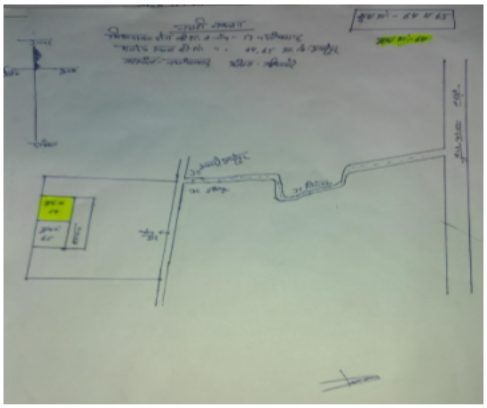	

Polling Station Building Front View	Polling Station Front View

Cad View	Key MAP View
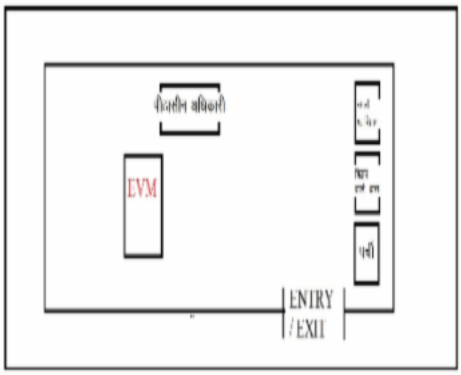	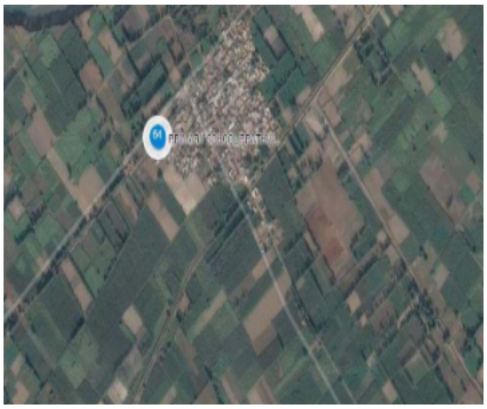

1 UP/5/021/0180328
नाम : लाल सिंह
पिता का नाम: घसीटा
मकान संख्या : 126
आयु : 81 लिंग : पुरुष
फोटो उपलब्ध है

2 UP/5/021/0180329
नाम : कैलाशो
पति का नाम: लाल सिंह
मकान संख्या : 126
आयु : 76 लिंग : महिला
फोटो उपलब्ध है

3 UP/5/021/0180331
नाम : तोता राम
पिता का नाम: नेतराम सिंह
मकान संख्या : 126
आयु : 67 लिंग : पुरुष
फोटो उपलब्ध है

4 UP/5/021/0180330
नाम : नरेश कुमार
पिता का नाम: लाल सिंह
मकान संख्या : 126
आयु : 56 लिंग : पुरुष
फोटो उपलब्ध है

5 DJP1864792
नाम : मनीषा
पति का नाम: नरेश
मकान संख्या : 126
आयु : 51 लिंग : महिला
फोटो उपलब्ध है

6 DJP1327915
नाम : दिनेश कुमार
पिता का नाम: लाल सिंह
मकान संख्या : 126
आयु : 49 लिंग : पुरुष
फोटो उपलब्ध है

7 SHK1751569
नाम : काजल देवी
पति का नाम: दिनेश कुमार
मकान संख्या : 126
आयु : 43 लिंग : महिला
फोटो उपलब्ध है

8 DJP1916428
नाम : नीरज
पिता का नाम: लाल सिंह
मकान संख्या : 126
आयु : 40 लिंग : पुरुष
फोटो उपलब्ध है

9 SHK1751791
नाम : ममता देवी
पति का नाम: नीरज
मकान संख्या : 126
आयु : 33 लिंग : महिला
फोटो उपलब्ध है

10 SHK3593050
नाम : मिंटू कुमार
पिता का नाम: तोता राम
मकान संख्या : 126
आयु : 27 लिंग : पुरुष
फोटो उपलब्ध है

11 SHK2782464
नाम : हरीश कुमार
पिता का नाम: नरेश कुमार
मकान संख्या : 126
आयु : 25 लिंग : पुरुष
फोटो उपलब्ध है

12 SHK3312691
नाम : रितिक कुमार
पिता का नाम: नरेश कुमार
मकान संख्या : 126
आयु : 22 लिंग : पुरुष
फोटो उपलब्ध है

13 DJP1745140
नाम : फूलवती
पति का नाम: विजय सिंह
मकान संख्या : 127
आयु : 53 लिंग : महिला
फोटो उपलब्ध है

14 SHK1163120
नाम : आशीष कुमार
पिता का नाम: विजय सिंह
मकान संख्या : 127
आयु : 34 लिंग : पुरुष
फोटो उपलब्ध है

15 SHK2553899
नाम : ज्योति देवी
पति का नाम: आशीष कुमार
मकान संख्या : 127
आयु : 31 लिंग : महिला
फोटो उपलब्ध है

16 SHK2312502
नाम : अंकित कुमार
पिता का नाम: विजय सिंह
मकान संख्या : 127
आयु : 30 लिंग : पुरुष
फोटो उपलब्ध है

17 SHK1950005
नाम : तिरमल सिंह
पिता का नाम: बसंता सिंह
मकान संख्या : 128
आयु : 58 लिंग : पुरुष
फोटो उपलब्ध है

18 UP/5/021/0180319
नाम : राजेश्वरी
पति का नाम: तिरमल सिंह
मकान संख्या : 128
आयु : 54 लिंग : महिला
फोटो उपलब्ध है

19 DJP1745157
नाम : राजेश
पिता का नाम: बसन्ता
मकान संख्या : 128
आयु : 48 लिंग : पुरुष
फोटो उपलब्ध है

20 SHK0027243
नाम : बबीता
पति का नाम: राजेश
मकान संख्या : 128
आयु : 39 लिंग : महिला
फोटो उपलब्ध है

21 SHK2583623
नाम : रूचीन कुमार
पिता का नाम: तिरमल सिंह
मकान संख्या : 128
आयु : 31 लिंग : पुरुष
फोटो उपलब्ध है

22 DJP1864800
नाम : राम लाल
पिता का नाम: घसीटा
मकान संख्या : 129
आयु : 61 लिंग : पुरुष
फोटो उपलब्ध है

23 UP/5/021/0180323
नाम : उषा
पति का नाम: राम लाल
मकान संख्या : 129
आयु : 56 लिंग : महिला
फोटो उपलब्ध है

24 SHK2486017
नाम : भारती
पिता का नाम: रामलाल सिंह
मकान संख्या : 129द्य
आयु : 28 लिंग : महिला
फोटो उपलब्ध है

25 SHK2782456
नाम : विनीत कुमार
पिता का नाम: रामपाल
मकान संख्या : 129
आयु : 26 लिंग : पुरुष
फोटो उपलब्ध है

26 UP/5/021/0180315
नाम : हरस्वरुप सिंह
पिता का नाम: चेतराम सिंह
मकान संख्या : 130
आयु : 59 लिंग : पुरुष
फोटो उपलब्ध है

27 UP/5/021/0180316
नाम : राज बाला
पति का नाम: हरस्वरुप सिंह
मकान संख्या : 130
आयु : 56 लिंग : महिला
फोटो उपलब्ध है

28 DJP1865153
नाम : मोहित कुमार
पिता का नाम: हरस्वरूप सिंह
मकान संख्या : 130
आयु : 39 लिंग : पुरुष
फोटो उपलब्ध है

29 SHK1166016
नाम : मोनू कुमार
पिता का नाम: हरस्वरूप सिंह
मकान संख्या : 130
आयु : 32 लिंग : पुरुष
फोटो उपलब्ध है

30 SHK2782472
नाम : रूचि देवी
पति का नाम: मोहित कुमार
मकान संख्या : 130
आयु : 31 लिंग : महिला
फोटो उपलब्ध है

31 DJP1327907
नाम : राजपाल सिंह
पिता का नाम: जित्ता सिंह
मकान संख्या : 131
आयु : 56 लिंग : पुरुष
फोटो उपलब्ध है

32 UP/5/021/0180326
नाम : शोभा
पति का नाम: राजपाल सिंह
मकान संख्या : 131
आयु : 52 लिंग : महिला
फोटो उपलब्ध है

33 SHK2312536
नाम : आरती देवी
पति का नाम: देवराज
मकान संख्या : 131
आयु : 31 लिंग : महिला
फोटो उपलब्ध है

34 UP/5/021/0180333
नाम : हरपाल सिंह
पिता का नाम: लल्लु सिंह
मकान संख्या : 132
आयु : 72 लिंग : पुरुष
फोटो उपलब्ध है

35 UP/5/021/0180334
नाम : जगवती
पति का नाम: हरपाल सिंह
मकान संख्या : 132
आयु : 70 लिंग : महिला
फोटो उपलब्ध है

36 DJP0919647
नाम : सुभाष
पिता का नाम: हरपाल सिंह
मकान संख्या : 132
आयु : 50 लिंग : पुरुष
फोटो उपलब्ध है

37 DJP1864818
नाम : प्रदीप कुमार
पिता का नाम: हरपाल सिंह
मकान संख्या : 132
आयु : 42 लिंग : पुरुष
फोटो उपलब्ध है

38 DJP1745165
नाम : संजीव कुमार
पिता का नाम: हरपाल सिंह
मकान संख्या : 132
आयु : 41 लिंग : पुरुष
फोटो उपलब्ध है

39 SHK1751577
नाम : जौली
पति का नाम: सुभाष
मकान संख्या : 132
आयु : 39 लिंग : महिला
फोटो उपलब्ध है

40 SHK2553600
नाम : सुशीला
पति का नाम: संजीव कुमार
मकान संख्या : 132
आयु : 36 लिंग : महिला
फोटो उपलब्ध है

41 SHK2407013
नाम : मीरा रानी
पति का नाम: प्रदीप कुमार
मकान संख्या : 132
आयु : 30 लिंग : महिला
फोटो उपलब्ध है

42 UP/5/021/0180338
नाम : प्रकाश
पिता का नाम: हरदेवा
मकान संख्या : 133
आयु : 51 लिंग : पुरुष
फोटो उपलब्ध है

43 DJP1864826
नाम : सरोज
पति का नाम: प्रकाश
मकान संख्या : 133
आयु : 48 लिंग : महिला
फोटो उपलब्ध है

44 SHK2952737
नाम : तुषार कुमार
पिता का नाम: प्रकाश
मकान संख्या : 133
आयु : 25 लिंग : महिला
फोटो उपलब्ध है

45 UP/5/021/0180335
नाम : लक्ष्मण सिंह
पिता का नाम: हरदेव सिंह
मकान संख्या : 135
आयु : 68 लिंग : पुरुष
फोटो उपलब्ध है

46 UP/5/021/0180336
नाम : माया
पति का नाम: लक्ष्मण सिंह
मकान संख्या : 135
आयु : 64 लिंग : महिला
फोटो उपलब्ध है

47 DJP2072320
नाम : दलीप
पिता का नाम: लक्ष्मण सिंह
मकान संख्या : 135
आयु : 40 लिंग : पुरुष
फोटो उपलब्ध है

48 SHK1950021
नाम : बिट्टू
पिता का नाम: लक्ष्मणसिंह
मकान संख्या : 135
आयु : 39 लिंग : पुरुष
फोटो उपलब्ध है

49 SHK0778092
नाम : रोकी देवी
पिता का नाम: दलीप
मकान संख्या : 135
आयु : 36 लिंग : महिला
फोटो उपलब्ध है

50 SHK2485977
नाम : विमल देवी
पति का नाम: बिट्टू
मकान संख्या : 135
आयु : 31 लिंग : महिला
फोटो उपलब्ध है

51 SHK2952778
नाम : गौरव कुमार
पिता का नाम: लक्ष्मण सिंह
मकान संख्या : 135
आयु : 30 लिंग : पुरुष
फोटो उपलब्ध है

52 SHK3431608
नाम : ममता
पति का नाम: अरविंद कुमार
मकान संख्या : 135
आयु : 29 लिंग : महिला
फोटो उपलब्ध है

53 SHK2952786
नाम : डिम्पी
पिता का नाम: लक्ष्मण सिंह
मकान संख्या : 135
आयु : 27 लिंग : पुरुष
फोटो उपलब्ध है

54 SHK3622453
नाम : दुर्गेश कुमार
पिता का नाम: छोटे लाल
मकान संख्या : 135
आयु : 25 लिंग : पुरुष
फोटो उपलब्ध है

55 DJP1327923
नाम : विजय सिंह
पिता का नाम: बुद्ध सिंह
मकान संख्या : 136
आयु : 67 लिंग : पुरुष
फोटो उपलब्ध है

56 DJP1327931
नाम : संतोष
पति का नाम: विजय सिंह
मकान संख्या : 136
आयु : 62 लिंग : महिला
फोटो उपलब्ध है

57 DJP2197705
नाम : कामेन्द्र सिंह
पिता का नाम: विजय सिंह
मकान संख्या : 136
आयु : 39 लिंग : पुरुष
फोटो उपलब्ध है

58 SHK1654854
नाम : सोमेन्द्र सिंह
पिता का नाम: विजय सिंह
मकान संख्या : 136
आयु : 35 लिंग : पुरुष
फोटो उपलब्ध है

59 SHK1751825
नाम : राखी देवी
पति का नाम: कामेन्द्र सिंह
मकान संख्या : 136
आयु : 34 लिंग : महिला
फोटो उपलब्ध है

60 SHK2553907
नाम : पूजा
पति का नाम: सोमेन्द्र सिंह
मकान संख्या : 136
आयु : 33 लिंग : महिला
फोटो उपलब्ध है

61 SHK2312544
नाम : अमित कुमार
पिता का नाम: विजय सिंह
मकान संख्या : 136
आयु : 30 लिंग : पुरुष
फोटो उपलब्ध है

62 SHK2583524
नाम : अभिषेक
पिता का नाम: विजय सिंह
मकान संख्या : 136
आयु : 27 लिंग : पुरुष
फोटो उपलब्ध है

63 DJP1864834
नाम : तेजपाल सिंह
पिता का नाम: सुकखे
मकान संख्या : 137
आयु : 67 लिंग : पुरुष
फोटो उपलब्ध है

64 DJP1745173
नाम : मुन्नी
पति का नाम: तेजपाल सिंह
मकान संख्या : 137
आयु : 64 लिंग : महिला
फोटो उपलब्ध है

65 UP/5/021/0180341
नाम : नेन सिंह
पिता का नाम: सुकखे
मकान संख्या : 137
आयु : 51 लिंग : पुरुष
फोटो उपलब्ध है

66 DJP1864842
नाम : ध्रर्मेन्द्र
पिता का नाम: सुक्खे
मकान संख्या : 137
आयु : 49 लिंग : पुरुष
फोटो उपलब्ध है

67 SHK2583573
नाम : भारती
पति का नाम: नैन सिंह
मकान संख्या : 137
आयु : 47 लिंग : महिला
फोटो उपलब्ध है

68 DJP1864859
नाम : पूनम
पति का नाम: धर्मेन्द्र
मकान संख्या : 137
आयु : 47 लिंग : महिला
फोटो उपलब्ध है

69 DJP2197689
नाम : टिंकू
पिता का नाम: तेजपाल सिंह
मकान संख्या : 137
आयु : 41 लिंग : पुरुष
फोटो उपलब्ध है

70 SHK0574160
नाम : श्रीमति बबीता
पति का नाम: टिन्कु कुमार
मकान संख्या : 137
आयु : 39 लिंग : महिला
फोटो उपलब्ध है

71 SHK1950070
नाम : रींकु कुमार
पिता का नाम: तेजपाल
मकान संख्या : 137
आयु : 36 लिंग : पुरुष
फोटो उपलब्ध है

72 SHK2312551
नाम : विकास कुमार
पिता का नाम: तेजपाल सिंह
मकान संख्या : 137
आयु : 30 लिंग : पुरुष
फोटो उपलब्ध है

73 SHK2949451
नाम : रचना
पति का नाम: रिंकू कुमार
मकान संख्या : 137
आयु : 30 लिंग : महिला
फोटो उपलब्ध है

74 SHK2703403
नाम : शिव कुमार
पिता का नाम: नैन सिंह
मकान संख्या : 137
आयु : 26 लिंग : पुरुष
फोटो उपलब्ध है

75 SHK3602307
नाम : सन्नी कुमार
पिता का नाम: नैन सिंह
मकान संख्या : 137
आयु : 23 लिंग : पुरुष
फोटो उपलब्ध है

76 UP/5/021/0180342
नाम : भगवती
पति का नाम: ध्यान सिंह
मकान संख्या : 138
आयु : 75 लिंग : महिला
फोटो उपलब्ध है

77 UP/5/021/0180343
नाम : आदेशकुमार
पिता का नाम: ध्यान सिंह
मकान संख्या : 138
आयु : 57 लिंग : पुरुष
फोटो उपलब्ध है

78 UP/5/021/0180344
नाम : विरेश देवी
पति का नाम: आदेश कुमार
मकान संख्या : 138
आयु : 53 लिंग : महिला
फोटो उपलब्ध है

79 UP/5/021/0180345
नाम : राजेश कुमार
पिता का नाम: ध्यान सिंह
मकान संख्या : 138
आयु : 53 लिंग : पुरुष
फोटो उपलब्ध है

80 UP/5/021/0180346
नाम : तेज पाल
पिता का नाम: ध्यान सिंह
मकान संख्या : 138
आयु : 51 लिंग : पुरुष
फोटो उपलब्ध है

81 DJP1496736
नाम : संजय कुमार
पिता का नाम: ध्यान सिंह
मकान संख्या : 138
आयु : 49 लिंग : पुरुष
फोटो उपलब्ध है

82 DJP0919670
नाम : अनिता
पति का नाम: राजेश
मकान संख्या : 138
आयु : 48 लिंग : महिला
फोटो उपलब्ध है

83 DJP1745181
नाम : अलकारानी
पति का नाम: तेजपाल सिंह
मकान संख्या : 138
आयु : 47 लिंग : महिला
फोटो उपलब्ध है

84 DJP1496744
नाम : कविता देवी
पति का नाम: संजय सिंह
मकान संख्या : 138
आयु : 44 लिंग : महिला
फोटो उपलब्ध है

85 SHK3048147
नाम : विकास कुमार
पिता का नाम: राजेश कुमार
मकान संख्या : 138
आयु : 32 लिंग : पुरुष
फोटो उपलब्ध है

86 SHK1163583
नाम : नमन कुमार
पिता का नाम: आदेश कुमार
मकान संख्या : 138
आयु : 31 लिंग : पुरुष
फोटो उपलब्ध है

87 SHK2351518
नाम : शिवानी
पिता का नाम: आदेश कुमार
मकान संख्या : 138
आयु : 30 लिंग : महिला
फोटो उपलब्ध है

88 SHK3048139
नाम : हेमा
पति का नाम: नमन कुमार
मकान संख्या : 138
आयु : 28 लिंग : महिला
फोटो उपलब्ध है

89 SHK3048154
नाम : सौरभ कुमार
पिता का नाम: राजेश कुमार
मकान संख्या : 138
आयु : 26 लिंग : पुरुष
फोटो उपलब्ध है

90 SHK2782480
नाम : हिमांशु कुमार
पिता का नाम: तेजपाल सिंह
मकान संख्या : 138
आयु : 25 लिंग : पुरुष
फोटो उपलब्ध है

91 SHK3312832
नाम : दीपांशी
पिता का नाम: तेजपाल सिंह
मकान संख्या : 138
आयु : 23 लिंग : महिला
फोटो उपलब्ध है

92 SHK3314226
नाम : ऋतिक कुमार
पिता का नाम: तेजपाल सिंह
मकान संख्या : 138
आयु : 22 लिंग : पुरुष
फोटो उपलब्ध है

93 DJP1155761
नाम : देशराज
पिता का नाम: खूब सिंह
मकान संख्या : 139
आयु : 53 लिंग : पुरुष
फोटो उपलब्ध है

94 UP/5/021/0180351
नाम : उदेश कुमारी
पति का नाम: देशराज
मकान संख्या : 139
आयु : 51 लिंग : महिला
फोटो उपलब्ध है

95 UP/5/021/0180352
नाम : अजमेर
पिता का नाम: खूब सिंह
मकान संख्या : 139
आयु : 49 लिंग : पुरुष
फोटो उपलब्ध है

96 DJP0919688
नाम : ममता
पति का नाम: अजमेर
मकान संख्या : 139
आयु : 46 लिंग : महिला
फोटो उपलब्ध है

97 DJP1496751
नाम : सोमपाल
पिता का नाम: खूब सिंह
मकान संख्या : 139
आयु : 44 लिंग : पुरुष
फोटो उपलब्ध है

98 DJP1496769
नाम : बबली
पति का नाम: सोमपाल
मकान संख्या : 139
आयु : 42 लिंग : महिला
फोटो उपलब्ध है

99 DJP1496777
नाम : सतपाल
पिता का नाम: खूब सिंह
मकान संख्या : 139
आयु : 41 लिंग : पुरुष
फोटो उपलब्ध है

100 SHK1163625
नाम : अनीता देवी
पति का नाम: सतपाल
मकान संख्या : 139
आयु : 34 लिंग : महिला
फोटो उपलब्ध है

101 SHK2312569
नाम : राहुल कुमार
पिता का नाम: देशराज सिंह
मकान संख्या : 139
आयु : 30 लिंग : पुरुष
फोटो उपलब्ध है

102 DJP0919696
नाम : लाखान सिंह
पिता का नाम: नेतराम सिंह
मकान संख्या : 141
आयु : 78 लिंग : पुरुष
फोटो उपलब्ध है

103 DJP0919712
नाम : बलराम
पिता का नाम: लाखान सिंह
मकान संख्या : 141
आयु : 50 लिंग : पुरुष
फोटो उपलब्ध है

104 DJP0919720
नाम : शौशीला
पिता का नाम: लाखन सिंह
मकान संख्या : 141
आयु : 48 लिंग : पुरुष
फोटो उपलब्ध है

105 DJP1745199
नाम : सुधा
पति का नाम: बलराम सिंह
मकान संख्या : 141
आयु : 47 लिंग : महिला
फोटो उपलब्ध है

106 DJP1496785
नाम : बबलू
पिता का नाम: लाखन सिंह
मकान संख्या : 141
आयु : 41 लिंग : पुरुष
फोटो उपलब्ध है

107 DJP1865161
नाम : प्रमोद कुमार
पिता का नाम: लाखन सिंह
मकान संख्या : 141
आयु : 39 लिंग : पुरुष
फोटो उपलब्ध है

108 SHK1751833
नाम : जमना देवी
पति का नाम: सुशील कुमार
मकान संख्या : 141
आयु : 38 लिंग : महिला
फोटो उपलब्ध है

109 SHK0925073
नाम : पितम सिंह
पिता का नाम: राजेन्द्र
मकान संख्या : 141
आयु : 34 लिंग : पुरुष
फोटो उपलब्ध है

110 SHK3559267
नाम : गंगा
पति का नाम: प्रमोद कुमार
मकान संख्या : 141
आयु : 31 लिंग : महिला
फोटो उपलब्ध है

111 UP/5/021/0180357
नाम : सतपाल
पिता का नाम: ख्याली
मकान संख्या : 142
आयु : 62 लिंग : पुरुष
फोटो उपलब्ध है

112 UP/5/021/0180358
नाम : उषा
पति का नाम: सतपाल
मकान संख्या : 142
आयु : 61 लिंग : महिला
फोटो उपलब्ध है

113 DJP1328004
नाम : गोपीचन्द
पिता का नाम: सतपाल
मकान संख्या : 142
आयु : 45 लिंग : पुरुष
फोटो उपलब्ध है

114 SHK2952794
नाम : शशि
पति का नाम: गोपीचंद
मकान संख्या : 142
आयु : 41 लिंग : महिला
फोटो उपलब्ध है

115 DJP1865179
नाम : भूपेन्द्र सिंह
पिता का नाम: सतपाल
मकान संख्या : 142
आयु : 41 लिंग : पुरुष
फोटो उपलब्ध है

116 SHK1950112
नाम : रूपचन्द
पिता का नाम: सत्यपाल सिंह
मकान संख्या : 142
आयु : 39 लिंग : पुरुष
फोटो उपलब्ध है

117 SHK2954477
नाम : आदेश
पति का नाम: किशन सिंह
मकान संख्या : 142
आयु : 33 लिंग : महिला
फोटो उपलब्ध है

118 SHK1163666
नाम : उमेश कुमार
पिता का नाम: सतपाल
मकान संख्या : 142
आयु : 32 लिंग : पुरुष
फोटो उपलब्ध है

119 SHK3588597
नाम : दिव्या
पति का नाम: भूपेंद्र सिंह
मकान संख्या : 142
आयु : 27 लिंग : महिला
फोटो उपलब्ध है

120 DJP0919746
नाम : कृष्णा
पति का नाम: संतराम
मकान संख्या : 143
आयु : 62 लिंग : महिला
फोटो उपलब्ध है

121 UP/5/021/0180359
नाम : अमर सिंह
पिता का नाम: सन्तराम सिंह
मकान संख्या : 143
आयु : 54 लिंग : पुरुष
फोटो उपलब्ध है

122 UP/5/021/0180360
नाम : लाली
पति का नाम: अमर सिंह
मकान संख्या : 143
आयु : 51 लिंग : महिला
फोटो उपलब्ध है

123 SHK1654862
नाम : रूपचन्द
पिता का नाम: सन्तराम
मकान संख्या : 143
आयु : 46 लिंग : पुरुष
फोटो उपलब्ध है

124 SHK1950153
नाम : पुनमदेंवी
पति का नाम: रूपचन्द
मकान संख्या : 143
आयु : 43 लिंग : महिला
फोटो उपलब्ध है

125 SHK2351567
नाम : बबलू
पिता का नाम: सन्तराम सिंह
मकान संख्या : 143
आयु : 38 लिंग : पुरुष
फोटो उपलब्ध है

126 SHK1950179
नाम : संजय कुमार
पिता का नाम: सन्ताराम सिंह
मकान संख्या : 143
आयु : 36 लिंग : पुरुष
फोटो उपलब्ध है

127 SHK2312601
नाम : रीना देवी
पति का नाम: बबलू
मकान संख्या : 143
आयु : 36 लिंग : महिला
फोटो उपलब्ध है

128 SHK2312593
नाम : गीता
पति का नाम: संजय कुमार
मकान संख्या : 143
आयु : 30 लिंग : महिला
फोटो उपलब्ध है

129 SHK2703361
नाम : अलका
पति का नाम: कुवर पाल
मकान संख्या : 143
आयु : 29 लिंग : महिला
फोटो उपलब्ध है

130 SHK3070406
नाम : प्रीतम सिंह
पिता का नाम: अमर सिंह
मकान संख्या : 143
आयु : 29 लिंग : पुरुष
फोटो उपलब्ध है

131 SHK2954485
नाम : धूम सिंह
पिता का नाम: अमर सिंह
मकान संख्या : 143
आयु : 25 लिंग : पुरुष
फोटो उपलब्ध है

132 DJP0920157
नाम : टीकम सिंह
अन्य: शीशराम
मकान संख्या : 144
आयु : 45 लिंग : पुरुष
फोटो उपलब्ध है

133 DJP1864867
नाम : सावित्री
पति का नाम: अशोक कुमार
मकान संख्या : 144
आयु : 43 लिंग : महिला
फोटो उपलब्ध है

134 DJP1864875
नाम : माया
पति का नाम: सुक्खे सिंह
मकान संख्या : 144
आयु : 41 लिंग : महिला
फोटो उपलब्ध है

135 DJP1865187
नाम : सुभाष कुमार
पिता का नाम: शीशराम सिंह
मकान संख्या : 144
आयु : 39 लिंग : पुरुष
फोटो उपलब्ध है

136 SHK2485993
नाम : रेखा रानी
पति का नाम: सुभाष कुमार
मकान संख्या : 144
आयु : 32 लिंग : महिला
फोटो उपलब्ध है

137 SHK3312352
नाम : विरेन्द्र कुमार
पिता का नाम: अशोक कुमार
मकान संख्या : 144
आयु : 23 लिंग : पुरुष
फोटो उपलब्ध है

138 SHK1163690
नाम : जयपाल सिंह
पिता का नाम: बन्शी
मकान संख्या : 146
आयु : 59 लिंग : पुरुष
फोटो उपलब्ध है

139 UP/5/021/0180364
नाम : धनवती
पति का नाम: जयपाल
मकान संख्या : 146
आयु : 56 लिंग : महिला
फोटो उपलब्ध है

140 DJP1496793
नाम : नरेश कुमार
पिता का नाम: जयपाल सिंह
मकान संख्या : 146
आयु : 41 लिंग : पुरुष
फोटो उपलब्ध है

141 SHK1163997
नाम : किरन
पति का नाम: नरेश कुमार
मकान संख्या : 146
आयु : 34 लिंग : महिला
फोटो उपलब्ध है

142 SHK3048105
नाम : कविता
पति का नाम: रवि कुमार
मकान संख्या : 146
आयु : 29 लिंग : महिला
फोटो उपलब्ध है

143 UP/5/021/0180367
नाम : चन्द्रं पाल
पिता का नाम: भरता
मकान संख्या : 147
आयु : 62 लिंग : पुरुष
फोटो उपलब्ध है

144 DJP0919753
नाम : राजो
पति का नाम: चन्द्रपाल सिंह
मकान संख्या : 147
आयु : 58 लिंग : महिला
फोटो उपलब्ध है

145 UP/5/021/0180368
नाम : छाया
पति का नाम: ऋषि पाल
मकान संख्या : 147
आयु : 55 लिंग : महिला
फोटो उपलब्ध है

146 SHK1164029
नाम : अशोक कुमार
पिता का नाम: ऋषिपाल
मकान संख्या : 147
आयु : 32 लिंग : पुरुष
फोटो उपलब्ध है

147 SHK3069341
नाम : सुलक्षना
पति का नाम: अशोक कुमार
मकान संख्या : 147
आयु : 31 लिंग : महिला
फोटो उपलब्ध है

148 SHK2312619
नाम : रीना देवी
पति का नाम: प्रताप सिंह
मकान संख्या : 147
आयु : 30 लिंग : महिला
फोटो उपलब्ध है

149 SHK2486058
नाम : कपिल कुमार
पिता का नाम: जयपाल सिंह
मकान संख्या : 147
आयु : 29 लिंग : पुरुष
फोटो उपलब्ध है

150 UP/5/021/0180370
नाम : ब्रहमकली
पति का नाम: शीश पाल
मकान संख्या : 148
आयु : 51 लिंग : महिला
फोटो उपलब्ध है

151 SHK2351575
नाम : सोमपाल सिंह
पिता का नाम: घसीटा सिंह
मकान संख्या : 148
आयु : 50 लिंग : पुरुष
फोटो उपलब्ध है

152 SHK1751585
नाम : ब्रजेश
पति का नाम: सोमपाल
मकान संख्या : 148
आयु : 44 लिंग : महिला
फोटो उपलब्ध है

153 DJP1328053
नाम : जोगेन्द्र सिंह
पिता का नाम: घसीटा सिंह
मकान संख्या : 148
आयु : 43 लिंग : पुरुष
फोटो उपलब्ध है

154 SHK1164060
नाम : रचना देवी
पति का नाम: जोगेन्द्र सिंह
मकान संख्या : 148
आयु : 33 लिंग : महिला
फोटो उपलब्ध है

155 SHK2684066
नाम : उमेश
पिता का नाम: शीशपाल सिंह
मकान संख्या : 148
आयु : 27 लिंग : महिला
फोटो उपलब्ध है

156 UP/5/021/0180373
नाम : रामेश्वरी
पति का नाम: नरपत
मकान संख्या : 149
आयु : 68 लिंग : महिला
फोटो उपलब्ध है

157 UP/5/021/0180374
नाम : तिलक राम
पिता का नाम: नरपत
मकान संख्या : 149
आयु : 50 लिंग : पुरुष
फोटो उपलब्ध है

158 DJP1864891
नाम : सन्तोष देवी
पति का नाम: तिलक राम
मकान संख्या : 149
आयु : 43 लिंग : महिला
फोटो उपलब्ध है

159 SHK3312428
नाम : नेहा
पिता का नाम: तिलकराम
मकान संख्या : 149
आयु : 22 लिंग : महिला
फोटो उपलब्ध है

160 DJP0919779
नाम : सुनिता
पति का नाम: नन्द किशोर
मकान संख्या : 150
आयु : 52 लिंग : महिला
फोटो उपलब्ध है

161 SHK2312643
नाम : प्रियंका
पिता का नाम: नन्द किशोर
मकान संख्या : 150
आयु : 30 लिंग : महिला
फोटो उपलब्ध है

162 DJP0919795
नाम : हरी सिंह
पिता का नाम: राम सिंह
मकान संख्या : 151
आयु : 58 लिंग : पुरुष
फोटो उपलब्ध है

163 DJP0919803
नाम : दयावती
पति का नाम: हरी सिंह
मकान संख्या : 151
आयु : 56 लिंग : महिला
फोटो उपलब्ध है

164 SHK3818564
नाम : छोटे लाल
पिता का नाम: हरदेवा
मकान संख्या : 151
आयु : 55 लिंग : पुरुष
फोटो उपलब्ध है

165 SHK3818572
नाम : रोशनी
पति का नाम: छोटे लाल
मकान संख्या : 151
आयु : 52 लिंग : महिला
फोटो उपलब्ध है

166 SHK1164169
नाम : देवराज
पिता का नाम: हरि सिंह
मकान संख्या : 151
आयु : 32 लिंग : पुरुष
फोटो उपलब्ध है

167 SHK2312668
नाम : अंकुश कुमार
पिता का नाम: छोटे सिंह
मकान संख्या : 151
आयु : 31 लिंग : पुरुष
फोटो उपलब्ध है

168 SHK2312650
नाम : हेमराज
पिता का नाम: हरि सिंह
मकान संख्या : 151
आयु : 30 लिंग : पुरुष
फोटो उपलब्ध है

169 SHK2312676
नाम : अरविन्द कुमार
पिता का नाम: छोटे सिंह
मकान संख्या : 151
आयु : 30 लिंग : पुरुष
फोटो उपलब्ध है

170 SHK2954527
नाम : कमलजीत
पिता का नाम: हरि सिंह
मकान संख्या : 151
आयु : 29 लिंग : पुरुष
फोटो उपलब्ध है

171 SHK2954501
नाम : सचिन कुमार
पिता का नाम: छोटे लाल
मकान संख्या : 151
आयु : 27 लिंग : पुरुष
फोटो उपलब्ध है

172 UP/5/021/0180385
नाम : शेर सिंह
पिता का नाम: भगीरथ
मकान संख्या : 153
आयु : 63 लिंग : पुरुष
फोटो उपलब्ध है

173 UP/5/021/0180386
नाम : जयवत्री देवी
पति का नाम: शेर सिंह
मकान संख्या : 153
आयु : 61 लिंग : महिला
फोटो उपलब्ध है

174 UP/5/021/0180383
नाम : महेन्द्र
पिता का नाम: भगीरथ
मकान संख्या : 153
आयु : 59 लिंग : पुरुष
फोटो उपलब्ध है

175 UP/5/021/0180384
नाम : उमिर्ला
पति का नाम: महेन्द्र
मकान संख्या : 153
आयु : 57 लिंग : महिला
फोटो उपलब्ध है

176 SHK2903201
नाम : पुष्पेंद्र कुमार
पिता का नाम: शेर सिह
मकान संख्या : 153
आयु : 26 लिंग : पुरुष
फोटो उपलब्ध है

177 SHK3048071
नाम : आदित्य कुमार
पिता का नाम: शेर सिंह
मकान संख्या : 153
आयु : 23 लिंग : पुरुष
फोटो उपलब्ध है

178 UP/5/021/0180388
नाम : चमनो देवी
पति का नाम: ठकरा सिंह
मकान संख्या : 154
आयु : 68 लिंग : महिला
फोटो उपलब्ध है

179 SHK1950203
नाम : लोकेन्द्र
पिता का नाम: महेन्द्र सिंह
मकान संख्या : 154
आयु : 37 लिंग : पुरुष
फोटो उपलब्ध है

180 SHK1654888
नाम : सपना देवी
पति का नाम: मनोज कुमार
मकान संख्या : 154
आयु : 36 लिंग : महिला
फोटो उपलब्ध है

181 SHK2406825
नाम : रूकमेश
पति का नाम: लोकेन्द्र सिंह
मकान संख्या : १५४
आयु : 31 लिंग : महिला
फोटो उपलब्ध है

182 SHK3006863
नाम : राजवीर सिंह
पिता का नाम: ठकरा
मकान संख्या : 154
आयु : 29 लिंग : पुरुष
फोटो उपलब्ध है

183 SHK3392685
नाम : अंजली राणी
पति का नाम: अमरजीत सिंग
मकान संख्या : 154
आयु : 26 लिंग : महिला
फोटो उपलब्ध है

184 UP/5/021/0180390
नाम : राजपाल सिंह
पिता का नाम: कृपाल सिंह
मकान संख्या : 155
आयु : 54 लिंग : पुरुष
फोटो उपलब्ध है

185 UP/5/021/0180391
नाम : फूलवती
पति का नाम: राजपाल सिंह
मकान संख्या : 155
आयु : 51 लिंग : महिला
फोटो उपलब्ध है

186 UP/5/021/0180392
नाम : जय प्रकाश
पिता का नाम: कृपाल सिंह
मकान संख्या : 155
आयु : 49 लिंग : पुरुष
फोटो उपलब्ध है

187 DJP0919811
नाम : ब्रिजेश
पति का नाम: जयप्रकाश
मकान संख्या : 155
आयु : 47 लिंग : महिला
फोटो उपलब्ध है

188 SHK1164284
नाम : राजीव कुमार
पिता का नाम: राजपाल सिंह
मकान संख्या : 155
आयु : 32 लिंग : पुरुष
फोटो उपलब्ध है

189 UP/5/021/0180393
नाम : फूल सिंह
पिता का नाम: रामदिया
मकान संख्या : 156
आयु : 59 लिंग : पुरुष
फोटो उपलब्ध है

190 UP/5/021/0180394
नाम : शकुन्तला
पति का नाम: फूल सिंह
मकान संख्या : 156
आयु : 56 लिंग : महिला
फोटो उपलब्ध है

191 DJP1865203
नाम : नरेन्द्र सिंह
पिता का नाम: फूल सिंह
मकान संख्या : 156
आयु : 39 लिंग : पुरुष
फोटो उपलब्ध है

192 SHK0562470
नाम : रजनीश कुमार
पिता का नाम: फूलसिंह
मकान संख्या : 156
आयु : 36 लिंग : पुरुष
फोटो उपलब्ध है

193 SHK2553816
नाम : पिंकी रानी
पिता का नाम: रजनीश कुमार
मकान संख्या : 156
आयु : 34 लिंग : महिला
फोटो उपलब्ध है

194 SHK1164318
नाम : प्रेमवती
पति का नाम: नरेन्द्र सिंह
मकान संख्या : 156
आयु : 33 लिंग : महिला
फोटो उपलब्ध है

195 SHK3048063
नाम : दीपा रानी
पति का नाम: सचिन कुमार
मकान संख्या : 156
आयु : 33 लिंग : महिला
फोटो उपलब्ध है

196 SHK1164342
नाम : सचिन कुमार
पिता का नाम: फूल सिंह
मकान संख्या : 156
आयु : 32 लिंग : पुरुष
फोटो उपलब्ध है

197 SHK1751841
नाम : कपिल कुमार
पिता का नाम: फुल सिंह
मकान संख्या : 156
आयु : 31 लिंग : पुरुष
फोटो उपलब्ध है

198 UP/5/021/0180398
नाम : राकेश
पिता का नाम: मोहन सिंह
मकान संख्या : 157
आयु : 49 लिंग : पुरुष
फोटो उपलब्ध है

199 DJP1496801
नाम : बीरो
पति का नाम: रणधीर सिंह
मकान संख्या : 157
आयु : 48 लिंग : महिला
फोटो उपलब्ध है

200 SHK0925057
नाम : कमलेश देवी
पति का नाम: रणजीत
मकान संख्या : 157
आयु : 39 लिंग : महिला
फोटो उपलब्ध है

201 DJP1865211
नाम : गजे सिंह
पिता का नाम: मोहन सिंह
मकान संख्या : 157
आयु : 39 लिंग : पुरुष
फोटो उपलब्ध है

202 SHK1164466
नाम : नर सिंह
पिता का नाम: मोहन सिंह
मकान संख्या : 157
आयु : 33 लिंग : पुरुष
फोटो उपलब्ध है

203 SHK1164425
नाम : ललित कुमार
पिता का नाम: मोहन सिंह
मकान संख्या : 157
आयु : 32 लिंग : पुरुष
फोटो उपलब्ध है

204 SHK2703346
नाम : रजत
पिता का नाम: रणधीर सिंह
मकान संख्या : 157
आयु : 26 लिंग : पुरुष
फोटो उपलब्ध है

205 SHK3484540
नाम : गौरव कुमार
पिता का नाम: रणधीर सिंह
मकान संख्या : 157
आयु : 24 लिंग : पुरुष
फोटो उपलब्ध है

206 DJP0919837
नाम : चन्द्र भान
पिता का नाम: रघुवीर
मकान संख्या : 159
आयु : 61 लिंग : पुरुष
फोटो उपलब्ध है

207 DJP0919845
नाम : धमरो
पति का नाम: चन्द्र भान
मकान संख्या : 159
आयु : 56 लिंग : महिला
फोटो उपलब्ध है

208 DJP1864933
नाम : गीता
पति का नाम: कृपाराम सिंह
मकान संख्या : 159
आयु : 45 लिंग : महिला
फोटो उपलब्ध है

209 DJP2025096
नाम : राज कुमार
पिता का नाम: चन्द्रभान
मकान संख्या : 159
आयु : 39 लिंग : पुरुष
फोटो उपलब्ध है

210 SHK1164524
नाम : पुजा देवी
पति का नाम: राम कुमार
मकान संख्या : 159
आयु : 36 लिंग : महिला
फोटो उपलब्ध है

211 SHK1169473
नाम : सचिन कुमार
पिता का नाम: चन्द्रभान
मकान संख्या : १५९
आयु : 32 लिंग : पुरुष
फोटो उपलब्ध है

212 SHK2486124
नाम : नरदेव कुमार
पिता का नाम: चन्द्रभान सिंह
मकान संख्या : 159
आयु : 29 लिंग : पुरुष
फोटो उपलब्ध है

213 DJP1864941
नाम : सीता राम
पिता का नाम: गेन्दा सिंह
मकान संख्या : 160
आयु : 66 लिंग : पुरुष
फोटो उपलब्ध है

214 DJP1864958
नाम : नीला
पति का नाम: सीता राम
मकान संख्या : 160
आयु : 59 लिंग : महिला
फोटो उपलब्ध है

215 DJP0919860
नाम : कैलाश
पिता का नाम: गेन्दा
मकान संख्या : 160
आयु : 49 लिंग : पुरुष
फोटो उपलब्ध है

216 SHK1165075
नाम : ब्रजेश कुमार
पिता का नाम: गेन्दा सिंह
मकान संख्या : 160
आयु : 49 लिंग : पुरुष
फोटो उपलब्ध है

217 SHK0925040
नाम : हेमलता
पति का नाम: कैलाश
मकान संख्या : 160
आयु : 47 लिंग : महिला
फोटो उपलब्ध है

218 DJP0920140
नाम : प्रमोद देवी
पति का नाम: ब्रजेश कुमार
मकान संख्या : 160
आयु : 44 लिंग : महिला
फोटो उपलब्ध है

219 SHK1654896
नाम : प्रदीप कुमार
पिता का नाम: सीताराम
मकान संख्या : 160
आयु : 42 लिंग : पुरुष
फोटो उपलब्ध है

220 SHK0925032
नाम : सोनू कुमार भारती
पिता का नाम: सीताराम
मकान संख्या : 160
आयु : 34 लिंग : पुरुष
फोटो उपलब्ध है

221 SHK1164607
नाम : नितिल कुमार
पिता का नाम: सीता राम
मकान संख्या : 160
आयु : 32 लिंग : पुरुष
फोटो उपलब्ध है

222 SHK3048170
नाम : अंजली
पिता का नाम: ब्रजेश कुमार
मकान संख्या : 160
आयु : 25 लिंग : महिला
फोटो उपलब्ध है

223 SHK3312212
नाम : अभिषेक कुमार
पिता का नाम: ब्रिजेश कुमार
मकान संख्या : 160
आयु : 23 लिंग : पुरुष
फोटो उपलब्ध है

224 SHK3574167
नाम : आंचल
पति का नाम: शुभम
मकान संख्या : 160
आयु : 22 लिंग : महिला
फोटो उपलब्ध है

225 SHK3577848
नाम : शुभम
पिता का नाम: सीताराम
मकान संख्या : 160
आयु : 22 लिंग : पुरुष
फोटो उपलब्ध है

226 SHK3484417
नाम : विवेक कुमार
पिता का नाम: ब्रिजेश कुमार
मकान संख्या : 160
आयु : 21 लिंग : पुरुष
फोटो उपलब्ध है

227 UP/5/021/0180409
नाम : गुलाब सिंह
पिता का नाम: उमरैया
मकान संख्या : 161
आयु : 66 लिंग : पुरुष
फोटो उपलब्ध है

228 UP/5/021/0180407
नाम : ऋषि पाल
पिता का नाम: उमरैया
मकान संख्या : 161
आयु : 61 लिंग : पुरुष
फोटो उपलब्ध है

229 UP/5/021/0180404
नाम : जालिम सिंह
पिता का नाम: उमरैया सिंह
मकान संख्या : 161
आयु : 57 लिंग : पुरुष
फोटो उपलब्ध है

230 UP/5/021/0180408
नाम : शशी बाला
पति का नाम: ऋषि पाल
मकान संख्या : 161
आयु : 56 लिंग : महिला
फोटो उपलब्ध है

231 UP/5/021/0180405
नाम : रेखा
पति का नाम: जालीम सिंह
मकान संख्या : 161
आयु : 53 लिंग : महिला
फोटो उपलब्ध है

232 DJP1965722
नाम : नीरज कुमार
पिता का नाम: ओमप्रकाश
मकान संख्या : 161
आयु : 40 लिंग : पुरुष
फोटो उपलब्ध है

233 SHK1165208
नाम : सर्वेश देवी
पिता का नाम: नीरज कुमार
मकान संख्या : 161
आयु : 37 लिंग : महिला
फोटो उपलब्ध है

234 SHK1950237
नाम : पंकज
पिता का नाम: ओमप्रकाश
मकान संख्या : 161
आयु : 35 लिंग : पुरुष
फोटो उपलब्ध है

235 SHK0925024
नाम : दीपक कुमार
पिता का नाम: गुलाब सिंह
मकान संख्या : 161
आयु : 35 लिंग : पुरुष
फोटो उपलब्ध है

236 SHK2486199
नाम : मीरा देवी
पति का नाम: पंकज कुमार
मकान संख्या : 161
आयु : 32 लिंग : महिला
फोटो उपलब्ध है

237 SHK3520368
नाम : ज्योति
पति का नाम: अश्वनी कुमार
मकान संख्या : 161
आयु : 30 लिंग : महिला
फोटो उपलब्ध है

238 SHK1718816
नाम : अश्वनी कुमार
पिता का नाम: जालिम सिंह
मकान संख्या : 161
आयु : 29 लिंग : पुरुष
फोटो उपलब्ध है

239 SHK2553626
नाम : धरेन्द्र कुमार
पिता का नाम: ऋषिपाल
मकान संख्या : 161
आयु : 28 लिंग : पुरुष
फोटो उपलब्ध है

240 SHK2675544
नाम : अरूण कुमार
पिता का नाम: गुलाब सिंह
मकान संख्या : 161
आयु : 27 लिंग : पुरुष
फोटो उपलब्ध है

241 SHK2782498
नाम : आशीष कुमार
पिता का नाम: ज़ालीम सिंह
मकान संख्या : 161
आयु : 27 लिंग : पुरुष
फोटो उपलब्ध है

242 SHK2782282
नाम : अखिलेश कुमार
पिता का नाम: जालिम सिंह
मकान संख्या : 161
आयु : 26 लिंग : पुरुष
फोटो उपलब्ध है

243 SHK3511284
नाम : मोनिका
पिता का नाम: ज़ालिम सिंह
मकान संख्या : 161
आयु : 22 लिंग : महिला
फोटो उपलब्ध है

244 SHK3600632
नाम : निशा
पिता का नाम: ऋषिपाल
मकान संख्या : 161
आयु : 19 लिंग : महिला
फोटो उपलब्ध है

245 UP/5/021/0180411
नाम : दीवान सिंह
पिता का नाम: रमदिया
मकान संख्या : 163
आयु : 70 लिंग : पुरुष
फोटो उपलब्ध है

246 UP/5/021/0180412
नाम : मुननी
पति का नाम: दीवान सिंह
मकान संख्या : 163
आयु : 67 लिंग : महिला
फोटो उपलब्ध है

247 UP/5/021/0180413
नाम : ओम पाल
पिता का नाम: दीवान सिंह
मकान संख्या : 163
आयु : 51 लिंग : पुरुष
फोटो उपलब्ध है

248 UP/5/021/0180414
नाम : जय सिंह
पिता का नाम: दीवान सिंह
मकान संख्या : 163
आयु : 49 लिंग : पुरुष
फोटो उपलब्ध है

249 DJP0920124
नाम : राजकुमारी
पति का नाम: ओमपाल
मकान संख्या : 163
आयु : 43 लिंग : महिला
फोटो उपलब्ध है

250 DJP1865229
नाम : अनिल कुमार
पिता का नाम: दीवान सिंह
मकान संख्या : 163
आयु : 39 लिंग : पुरुष
फोटो उपलब्ध है

251 SHK1751858
नाम : रविता देवी
पति का नाम: जय सिंह
मकान संख्या : 163
आयु : 33 लिंग : महिला
फोटो उपलब्ध है

252 SHK1165257
नाम : अमित कुमार
पिता का नाम: दीवान सिंह
मकान संख्या : 163
आयु : 32 लिंग : पुरुष
फोटो उपलब्ध है

253 SHK2954550
नाम : प्रीति
पति का नाम: अमित कुमार
मकान संख्या : 163
आयु : 32 लिंग : महिला
फोटो उपलब्ध है

254 SHK2312809
नाम : कोमल सिंह
पिता का नाम: दीवान सिंह
मकान संख्या : 163
आयु : 30 लिंग : पुरुष
फोटो उपलब्ध है

255 SHK3484474
नाम : आकाश कुमार
पिता का नाम: ओमपाल सिंह
मकान संख्या : 163
आयु : 22 लिंग : पुरुष
फोटो उपलब्ध है

256 UP/5/021/0180416
नाम : लक्ष्मी
पति का नाम: जयपाल सिंह
मकान संख्या : 164
आयु : 56 लिंग : महिला
फोटो उपलब्ध है

257 SHK1165299
नाम : जोगेन्द्र कुमार
पिता का नाम: जयपाल
मकान संख्या : 164
आयु : 32 लिंग : पुरुष
फोटो उपलब्ध है

258 SHK2553808
नाम : संगीता देवी
पति का नाम: जोगेन्द्र
मकान संख्या : 164
आयु : 31 लिंग : महिला
फोटो उपलब्ध है

259 SHK2312700
नाम : कामेन्द्र कुमार
पिता का नाम: जयपाल सिंह
मकान संख्या : 164
आयु : 30 लिंग : पुरुष
फोटो उपलब्ध है

260 DJP1745207
नाम : दया राम
पिता का नाम: लल्लू सिंह
मकान संख्या : 165
आयु : 65 लिंग : पुरुष
फोटो उपलब्ध है

261 DJP1864966
नाम : सोमती
पति का नाम: दया राम
मकान संख्या : 165
आयु : 61 लिंग : महिला
फोटो उपलब्ध है

262 DJP0920108
नाम : बाबूराम
पिता का नाम: दयाराम
मकान संख्या : 165
आयु : 46 लिंग : पुरुष
फोटो उपलब्ध है

263 DJP1916337
नाम : कुमारी बन्टी
पति का नाम: बाबूराम
मकान संख्या : 165
आयु : 41 लिंग : महिला
फोटो उपलब्ध है

264 DJP1865237
नाम : सोनू कुमार
पिता का नाम: दया राम
मकान संख्या : 165
आयु : 40 लिंग : पुरुष
फोटो उपलब्ध है

265 DJP1865336
नाम : शीला देवी
पति का नाम: सोनू कुमार
मकान संख्या : 165
आयु : 39 लिंग : महिला
फोटो उपलब्ध है

266 DJP0919886
नाम : मदन
पिता का नाम: ननवा सिंह
मकान संख्या : 166
आयु : 65 लिंग : पुरुष
फोटो उपलब्ध है

267 DJP1496835
नाम : संजय कुमार
पिता का नाम: मदन
मकान संख्या : 166
आयु : 44 लिंग : पुरुष
फोटो उपलब्ध है

268 DJP2197762
नाम : सरिता
पति का नाम: संजय कुमार
मकान संख्या : 166
आयु : 42 लिंग : महिला
फोटो उपलब्ध है

269 SHK2312726
नाम : टिकम सिंह
पिता का नाम: मदन सिंह
मकान संख्या : 166
आयु : 33 लिंग : पुरुष
फोटो उपलब्ध है

270 SHK2312718
नाम : सोनम देवी
पति का नाम: टिकम सिंह
मकान संख्या : 166
आयु : 30 लिंग : महिला
फोटो उपलब्ध है

271 DJP0919894
नाम : रोहिताश सिंह
पिता का नाम: जौहरी सिंह
मकान संख्या : 167
आयु : 59 लिंग : पुरुष
फोटो उपलब्ध है

272 DJP0919902
नाम : सरवेश
पति का नाम: पप्पू
मकान संख्या : 167
आयु : 55 लिंग : महिला
फोटो उपलब्ध है

273 UP/5/021/0180419
नाम : राकेश
पिता का नाम: जौहरी सिंह
मकान संख्या : 167
आयु : 49 लिंग : पुरुष
फोटो उपलब्ध है

274 SHK1751866
नाम : मीना
पति का नाम: राकेश
मकान संख्या : 167
आयु : 45 लिंग : महिला
फोटो उपलब्ध है

275 SHK2312817
नाम : सूरज सिंह
पिता का नाम: रोहिताश सिंह
मकान संख्या : 167
आयु : 30 लिंग : पुरुष
फोटो उपलब्ध है

276 SHK3535929
नाम : शिवा कुमार
पिता का नाम: राकेश कुमार
मकान संख्या : 167
आयु : 20 लिंग : पुरुष
फोटो उपलब्ध है

277 SHK3635406
नाम : शिवम कुमार
पिता का नाम: राकेश कुमार
मकान संख्या : 167
आयु : 19 लिंग : पुरुष
फोटो उपलब्ध है

278 SHK2553584
नाम : मनीष कुमार भारती
पिता का नाम: ऋषिपाल
मकान संख्या : 169
आयु : 27 लिंग : पुरुष
फोटो उपलब्ध है

279 UP/5/021/0180440
नाम : सुमन
पति का नाम: कलवा
मकान संख्या : 171
आयु : 67 लिंग : महिला
फोटो उपलब्ध है

280 DJP1328046
नाम : अरुण कुमार
पिता का नाम: कलुबा सिंह
मकान संख्या : 171
आयु : 44 लिंग : पुरुष
फोटो उपलब्ध है

281 DJP1328038
नाम : अरविन्द कुमार
पिता का नाम: कलुबा सिंह
मकान संख्या : 171
आयु : 43 लिंग : पुरुष
फोटो उपलब्ध है

282 SHK0001768
नाम : अनीता
पति का नाम: अरूण कुमार
मकान संख्या : 171
आयु : 41 लिंग : महिला
फोटो उपलब्ध है

283 SHK2312825
नाम : नीतू देवी
पति का नाम: अरविन्द कुमार
मकान संख्या : 171
आयु : 33 लिंग : महिला
फोटो उपलब्ध है

284 DJP0919910
नाम : रवि
पिता का नाम: आशा राम
मकान संख्या : 173
आयु : 55 लिंग : पुरुष
फोटो उपलब्ध है

285 UP/5/021/0180430
नाम : ब्रहमता
पति का नाम: रवि
मकान संख्या : 173
आयु : 53 लिंग : महिला
फोटो उपलब्ध है

286 UP/5/021/0180432
नाम : हुक्म सिंह
पिता का नाम: आशा राम
मकान संख्या : 173
आयु : 50 लिंग : पुरुष
फोटो उपलब्ध है

287 UP/5/021/0180431
नाम : सुरेन्द्र कुमार
पिता का नाम: आशा राम
मकान संख्या : 173
आयु : 49 लिंग : पुरुष
फोटो उपलब्ध है

288 DJP2197804
नाम : बबली देवी
पति का नाम: हुकम सिंह
मकान संख्या : 173
आयु : 41 लिंग : महिला
फोटो उपलब्ध है

289 SHK1165372
नाम : विमल कुमार
पिता का नाम: रवि
मकान संख्या : 173
आयु : 33 लिंग : पुरुष
फोटो उपलब्ध है

290 SHK2406874
नाम : बेबी देवी
पति का नाम: विमल कुमार
मकान संख्या : 173
आयु : 31 लिंग : महिला
फोटो उपलब्ध है

291 SHK2486165
नाम : गौरव कुमार
पिता का नाम: रवि कुमार
मकान संख्या : 173
आयु : 28 लिंग : पुरुष
फोटो उपलब्ध है

292 SHK2406882
नाम : राजपाल सिंह
पिता का नाम: जसराम सिंह
मकान संख्या : ४८५
आयु : 29 लिंग : पुरुष
फोटो उपलब्ध है

293 SHK2703379
नाम : छोटी
पति का नाम: कैलाश
मकान संख्या : 559
आयु : 29 लिंग : महिला
फोटो उपलब्ध है

294 SHK2486082
नाम : दुर्गेश सिंह
पिता का नाम: राजपाल सिंह
मकान संख्या : 766
आयु : 29 लिंग : पुरुष
फोटो उपलब्ध है

295 SHK1160951
नाम : बल्ले सिंह
पिता का नाम: रामस्वरूप
मकान संख्या : 966
आयु : 48 लिंग : पुरुष
फोटो उपलब्ध है

296 SHK1166248
नाम : करेशना
पति का नाम: सन्तराम
मकान संख्या : ३२
आयु : 84 लिंग : महिला
फोटो उपलब्ध है

297 SHK1168004
नाम : सोनू कुमार
पिता का नाम: शिवराम सिंह
मकान संख्या : ६९
आयु : 32 लिंग : पुरुष
फोटो उपलब्ध है

298 SHK1169416
नाम : प्रताप सिंह
पिता का नाम: चन्द्रपाल सिंह
मकान संख्या : १४७
आयु : 34 लिंग : पुरुष
फोटो उपलब्ध है

299 SHK1167220
नाम : प्रथम सिंह
पिता का नाम: उत्तम
मकान संख्या : ४८
आयु : 40 लिंग : पुरुष
फोटो उपलब्ध है

300 SHK1168533
नाम : पुजा देवी
पति का नाम: प्रताप सिंह
मकान संख्या : ७९
आयु : 36 लिंग : महिला
फोटो उपलब्ध है

301 SHK1168137
नाम : नितिन
पिता का नाम: तेजपाल
मकान संख्या : १३७
आयु : 34 लिंग : पुरुष
फोटो उपलब्ध है

302 SHK1166222
नाम : अन्शु देवी
पति का नाम: विश्रणुदत्त
मकान संख्या : १८
आयु : 42 लिंग : महिला
फोटो उपलब्ध है

303 SHK1167196
नाम : अनिता
पति का नाम: भवर सिंह
मकान संख्या : ४८
आयु : 40 लिंग : महिला
फोटो उपलब्ध है

304 SHK1169390
नाम : रवि कुमार
पिता का नाम: जयपाल सिंह
मकान संख्या : १४६
आयु : 34 लिंग : पुरुष
फोटो उपलब्ध है

305 SHK1168384
नाम : धर्म सिंह
पिता का नाम: रामपाल
मकान संख्या : ७५
आयु : 42 लिंग : पुरुष
फोटो उपलब्ध है

306 SHK1952076
नाम : सविता
पति का नाम: भगवत
मकान संख्या : ३५
आयु : 39 लिंग : महिला
फोटो उपलब्ध है

307 SHK1167352
नाम : अजय कुमार
पिता का नाम: दुश्यन्त सिंह
मकान संख्या : ४८
आयु : 36 लिंग : पुरुष
फोटो उपलब्ध है

308 SHK1167907
नाम : तेजवीर
पिता का नाम: शिवराम
मकान संख्या : ६९
आयु : 35 लिंग : पुरुष
फोटो उपलब्ध है

309 SHK1169333
नाम : कुवर पाल
पिता का नाम: अमर सिंह
मकान संख्या : १४३
आयु : 34 लिंग : पुरुष
फोटो उपलब्ध है

310 SHK1166487
नाम : सोनू
पिता का नाम: शम्भू
मकान संख्या : ३४
आयु : 39 लिंग : पुरुष
फोटो उपलब्ध है

311 SHK1166347
नाम : ऊषा देवी
पति का नाम: सोनू
मकान संख्या : ३४
आयु : 35 लिंग : महिला
फोटो उपलब्ध है

312 SHK1167089
नाम : जगवती
पति का नाम: मूला सिंह
मकान संख्या : ४४
आयु : 76 लिंग : महिला
फोटो उपलब्ध है

313 SHK1166560
नाम : चन्दन सिंह
पिता का नाम: मूलसिंह
मकान संख्या : ४४
आयु : 43 लिंग : पुरुष
फोटो उपलब्ध है

314 SHK1167865
नाम : पुष्पा देवी
पति का नाम: समर सिंह
मकान संख्या : ६६
आयु : 43 लिंग : महिला
फोटो उपलब्ध है

315 SHK1168194
नाम : रणजीत
पिता का नाम: मोहन सिंह
मकान संख्या : १५७
आयु : 40 लिंग : पुरुष
फोटो उपलब्ध है

316 SHK1167154
नाम : भवर सिंह
पिता का नाम: उत्तम
मकान संख्या : ४८
आयु : 42 लिंग : पुरुष
फोटो उपलब्ध है

317 SHK1166271
नाम : खूबचन्द
पिता का नाम: शम्भू सिंह
मकान संख्या : ३३
आयु : 41 लिंग : पुरुष
फोटो उपलब्ध है

318 SHK1167329
नाम : पुनम देवी
पति का नाम: भीष्म सिंह
मकान संख्या : ४८
आयु : 41 लिंग : महिला
फोटो उपलब्ध है

319 SHK1166529
नाम : रविन्द्र
पिता का नाम: बाबू
मकान संख्या : ३५
आयु : 34 लिंग : पुरुष
फोटो उपलब्ध है

320 SHK1168566
नाम : ललित कुमार
पिता का नाम: प्रेम सिंह
मकान संख्या : ८३
आयु : 34 लिंग : पुरुष
फोटो उपलब्ध है

321 SHK1169580
नाम : नीतू
पति का नाम: अनिल कुमार
मकान संख्या : १६३
आयु : 36 लिंग : महिला
फोटो उपलब्ध है

322 SHK1167949
नाम : बबली
पति का नाम: तेजवीर
मकान संख्या : ६९
आयु : 34 लिंग : महिला
फोटो उपलब्ध है

323 SHK3558756
नाम : जसराम सिंह
पिता का नाम: परमा सिंह
मकान संख्या : पृथ्वीपुर गौसपुर
आयु : 57 लिंग : पुरुष
फोटो उपलब्ध है

324 SHK3540416
नाम : हरिओम
पिता का नाम: बबलू सिंह
मकान संख्या : पृथ्वीपुर गौसपुर
आयु : 27 लिंग : पुरुष
फोटो उपलब्ध है

325 UP/5/021/0180442
नाम : राजेश कुमार
पिता का नाम: नत्थु सिंह
मकान संख्या : 1
आयु : 67 लिंग : पुरुष
फोटो उपलब्ध है

326 DJP1327964
नाम : फूलवती
पति का नाम: राजेश कुमार
मकान संख्या : 1
आयु : 63 लिंग : महिला
फोटो उपलब्ध है

327 DJP1328079
नाम : ओकेश कुमार
पिता का नाम: राजेश सिंह
मकान संख्या : 1
आयु : 43 लिंग : पुरुष
फोटो उपलब्ध है

328 DJP1496850
नाम : सुनीत कुमार
पिता का नाम: राजेश कुमार
मकान संख्या : 1
आयु : 41 लिंग : पुरुष
फोटो उपलब्ध है

329 DJP1916329
नाम : दीपा देवी
पति का नाम: ओकेश कुमार
मकान संख्या : 1
आयु : 38 लिंग : महिला
फोटो उपलब्ध है

330 SHK3593035
नाम : रॉबिन
पति का नाम: कामेंद्र कुमार
मकान संख्या : 1
आयु : 31 लिंग : महिला
फोटो उपलब्ध है

331 UP/5/021/0180445
नाम : रामप्रसाद सिंह
पिता का नाम: नत्थु सिंह
मकान संख्या : 2
आयु : 77 लिंग : पुरुष
फोटो उपलब्ध है

332 DJP0919951
नाम : सोमती
पति का नाम: राम प्रसाद
मकान संख्या : 2
आयु : 72 लिंग : महिला
फोटो उपलब्ध है

333 DJP1864982
नाम : प्रमोद कुमार
पिता का नाम: राम प्रसाद
मकान संख्या : 2
आयु : 46 लिंग : पुरुष
फोटो उपलब्ध है

334 SHK1165430
नाम : गीता
पति का नाम: प्रमोद कुमार
मकान संख्या : 2
आयु : 42 लिंग : महिला
फोटो उपलब्ध है

335 SHK1751601
नाम : रूकमेश
पति का नाम: विपिन कुमार
मकान संख्या : 2
आयु : 40 लिंग : महिला
फोटो उपलब्ध है

336 SHK3511110
नाम : आदित्य
पिता का नाम: प्रमोद कुमार
मकान संख्या : 2
आयु : 22 लिंग : पुरुष
फोटो उपलब्ध है

337 DJP0919944
नाम : विरेन्द्र
पिता का नाम: रामधन
मकान संख्या : 3
आयु : 54 लिंग : पुरुष
फोटो उपलब्ध है

338 DJP1327972
नाम : सुनिल कुमार
पिता का नाम: राम धन
मकान संख्या : 3
आयु : 50 लिंग : पुरुष
फोटो उपलब्ध है

339 SHK1166099
नाम : पिंकी
पति का नाम: सुनील कुमार
मकान संख्या : 3
आयु : 39 लिंग : महिला
फोटो उपलब्ध है

340 UP/5/021/0180446
नाम : मनोहरी
पति का नाम: गुलाब सिंह
मकान संख्या : 4
आयु : 67 लिंग : महिला
फोटो उपलब्ध है

341 SHK3388287
नाम : खजान सिंह
पिता का नाम: गुलाब सिंह
मकान संख्या : 4
आयु : 40 लिंग : पुरुष
फोटो उपलब्ध है

342 SHK1165521
नाम : मुकेश देवी
पति का नाम: खजान
मकान संख्या : 4
आयु : 37 लिंग : महिला
फोटो उपलब्ध है

343 SHK3444742
नाम : सूरज पाल
पिता का नाम: प्रमोद कुमार
मकान संख्या : 4
आयु : 20 लिंग : पुरुष
फोटो उपलब्ध है

344 SHK1751619
नाम : रमेश सिंह
पिता का नाम: होरी सिंह
मकान संख्या : 5
आयु : 61 लिंग : पुरुष
फोटो उपलब्ध है

345 UP/5/021/0180448
नाम : निहाल सिंह
पिता का नाम: चौहल सिंह
मकान संख्या : 6
आयु : 62 लिंग : पुरुष
फोटो उपलब्ध है

346 SHK1751627
नाम : माया
पति का नाम: राजपाल
मकान संख्या : 6
आयु : 47 लिंग : महिला
फोटो उपलब्ध है

347 SHK1751635
नाम : हिरदेश
पति का नाम: निहाल सिंह
मकान संख्या : 6
आयु : 41 लिंग : महिला
फोटो उपलब्ध है

348 DJP0920017
नाम : कुन्दन सिंह
पिता का नाम: पोकर सिंह
मकान संख्या : 7
आयु : 68 लिंग : पुरुष
फोटो उपलब्ध है

349 DJP1745215
नाम : अरुण कुमार
पिता का नाम: कुन्दन सिंह
मकान संख्या : 7
आयु : 50 लिंग : पुरुष
फोटो उपलब्ध है

350 DJP0920074
नाम : ज्ञानचन्द
पिता का नाम: परमा सिंह
मकान संख्या : 7
आयु : 46 लिंग : पुरुष
फोटो उपलब्ध है

351 DJP0920082
नाम : मुलिया
पति का नाम: ज्ञानचन्द
मकान संख्या : 7
आयु : 42 लिंग : महिला
फोटो उपलब्ध है

352 SHK1751643
नाम : वेद प्रकाश
पिता का नाम: कुन्दन सिंह
मकान संख्या : 7
आयु : 36 लिंग : पुरुष
फोटो उपलब्ध है

353 SHK1166131
नाम : तारा चन्द
पिता का नाम: प्रभा सिंह
मकान संख्या : 7
आयु : 35 लिंग : पुरुष
फोटो उपलब्ध है

354 SHK3312279
नाम : पुष्पा देवी
पति का नाम: वेदप्रकाश
मकान संख्या : 07
आयु : 35 लिंग : महिला
फोटो उपलब्ध है

355 SHK1165612
नाम : अनीता देवी
पति का नाम: तारा चन्द
मकान संख्या : 7
आयु : 34 लिंग : महिला
फोटो उपलब्ध है

356 SHK1165679
नाम : बिजेन्द्र सिंह
पिता का नाम: कुन्दन सिंह
मकान संख्या : 7
आयु : 32 लिंग : पुरुष
फोटो उपलब्ध है

357 SHK3503323
नाम : निशा
पिता का नाम: ज्ञान चाँद
मकान संख्या : 7
आयु : 21 लिंग : महिला
फोटो उपलब्ध है

358 SHK3544749
नाम : अवनीश कुमार
पिता का नाम: ज्ञानचंद
मकान संख्या : 7
आयु : 20 लिंग : पुरुष
फोटो उपलब्ध है

359 UP/5/021/0180453
नाम : भोपाल सिंह
पिता का नाम: गंगू सिंह
मकान संख्या : 8
आयु : 65 लिंग : पुरुष
फोटो उपलब्ध है

360 UP/5/021/0180455
नाम : प्रेमवती
पति का नाम: सौराज सिंह
मकान संख्या : 8
आयु : 64 लिंग : महिला
फोटो उपलब्ध है

361 DJP0920025
नाम : बाला
पति का नाम: भोपाल सिंह
मकान संख्या : 8
आयु : 59 लिंग : महिला
फोटो उपलब्ध है

362 SHK1950955
नाम : संजो
पति का नाम: देवेन्द्र
मकान संख्या : 8
आयु : 37 लिंग : महिला
फोटो उपलब्ध है

363 SHK1165745
नाम : सोनू कुमार
पिता का नाम: भोपाल सिंह
मकान संख्या : 8
आयु : 32 लिंग : पुरुष
फोटो उपलब्ध है

364 SHK2407062
नाम : प्रदीप कुमार
पिता का नाम: भौपाल सिंह
मकान संख्या : 8
आयु : 27 लिंग : पुरुष
फोटो उपलब्ध है

365 DJP1496918
नाम : सत्यपाल सिंह
पिता का नाम: रामस्वरुप सिंह
मकान संख्या : 9
आयु : 62 लिंग : पुरुष
फोटो उपलब्ध है

366 UP/5/021/0180458
नाम : ओमवती
पति का नाम: सत्यपाल सिंह
मकान संख्या : 9
आयु : 57 लिंग : महिला
फोटो उपलब्ध है

367 UP/5/021/0180459
नाम : जयप्रकाश
पिता का नाम: रामस्वरुप सिंह
मकान संख्या : 9
आयु : 52 लिंग : पुरुष
फोटो उपलब्ध है

368 SHK1951201
नाम : संतोष
पति का नाम: जयप्रकाश
मकान संख्या : 9
आयु : 51 लिंग : महिला
फोटो उपलब्ध है

369 UP/5/021/0180460
नाम : ओमपाल
पिता का नाम: रामस्वरुप सिंह
मकान संख्या : 9
आयु : 50 लिंग : पुरुष
फोटो उपलब्ध है

370 DJP2197754
नाम : अनीता रानी
पति का नाम: ओमपाल सिंह
मकान संख्या : 9
आयु : 46 लिंग : महिला
फोटो उपलब्ध है

371 SHK1752112
नाम : पवन कुमार
पिता का नाम: सत्यपाल सिंह
मकान संख्या : 9
आयु : 31 लिंग : पुरुष
फोटो उपलब्ध है

372 SHK3589009
नाम : प्रीति कुमारी
पति का नाम: पवन कुमार
मकान संख्या : 9
आयु : 29 लिंग : महिला
फोटो उपलब्ध है

373 SHK3585213
नाम : लक्ष्मी
पति का नाम: अंकित कुमार
मकान संख्या : 9
आयु : 24 लिंग : महिला
फोटो उपलब्ध है

374 DJP1496926
नाम : चन्दपाल सिंह
पिता का नाम: गंगू सिंह
मकान संख्या : 10
आयु : 62 लिंग : पुरुष
फोटो उपलब्ध है

375 UP/5/021/0180463
नाम : नौती
पति का नाम: चन्द्र पाल
मकान संख्या : 10
आयु : 59 लिंग : महिला
फोटो उपलब्ध है

376 SHK1165778
नाम : मनोज देवी
पति का नाम: धर्मपाल
मकान संख्या : 10
आयु : 41 लिंग : महिला
फोटो उपलब्ध है

377 SHK0501833
नाम : टींकू
पिता का नाम: चन्द्रपाल
मकान संख्या : 10
आयु : 36 लिंग : पुरुष
फोटो उपलब्ध है

378 DJP1328137
नाम : रोहताश
पिता का नाम: रमेश सिंह
मकान संख्या : 11
आयु : 50 लिंग : पुरुष
फोटो उपलब्ध है

379 DJP1328129
नाम : सरिता देवी
पति का नाम: रोहताश
मकान संख्या : 11
आयु : 43 लिंग : महिला
फोटो उपलब्ध है

380 SHK0027649
नाम : अनिल कुमार
पिता का नाम: रमेश सिंह
मकान संख्या : 11
आयु : 42 लिंग : पुरुष
फोटो उपलब्ध है

381 SHK1165828
नाम : बाबू सिंह
पिता का नाम: चम्पा देवी
मकान संख्या : 12
आयु : 54 लिंग : पुरुष
फोटो उपलब्ध है

382 DJP0920041
नाम : हरदास
पिता का नाम: मनफूल
मकान संख्या : 12
आयु : 50 लिंग : पुरुष
फोटो उपलब्ध है

383 DJP0920090
नाम : माया
पति का नाम: कैलाश
मकान संख्या : 12
आयु : 44 लिंग : महिला
फोटो उपलब्ध है

384 SHK2553543
नाम : नितिन कुमार
पिता का नाम: मूलचन्द
मकान संख्या : 12
आयु : 27 लिंग : पुरुष
फोटो उपलब्ध है

385 SHK3444882
नाम : राहुल कुमार
पिता का नाम: धीर सिंह
मकान संख्या : 13
आयु : 20 लिंग : पुरुष
फोटो उपलब्ध है

386 UP/5/021/0180469
नाम : सविता
पति का नाम: रोशन सिंह
मकान संख्या : 14
आयु : 54 लिंग : महिला
फोटो उपलब्ध है

387 DJP1745223
नाम : मूला सिंह
पिता का नाम: केवल सिंह
मकान संख्या : 15
आयु : 43 लिंग : पुरुष
फोटो उपलब्ध है

388 DJP1496942
नाम : सुक्खे
पिता का नाम: केवल सिंह
मकान संख्या : 16
आयु : 62 लिंग : पुरुष
फोटो उपलब्ध है

389 UP/5/021/0180470
नाम : सावित्री
पति का नाम: सुक्खे
मकान संख्या : 16
आयु : 59 लिंग : महिला
फोटो उपलब्ध है

390 DJP0920066
नाम : मूल चंद
पिता का नाम: पोकर सिंह
मकान संख्या : 17
आयु : 77 लिंग : पुरुष
फोटो उपलब्ध है

391 UP/5/021/0180471
नाम : सुदेश
पति का नाम: मूल चंद
मकान संख्या : 17
आयु : 67 लिंग : महिला
फोटो उपलब्ध है

392 SHK0501825
नाम : दीपक कुमर
पिता का नाम: मूलचन्द
मकान संख्या : 17
आयु : 36 लिंग : पुरुष
फोटो उपलब्ध है

393 SHK3164654
नाम : कुलदीप कुमार
पिता का नाम: मूलचंद
मकान संख्या : 20
आयु : 26 लिंग : पुरुष
फोटो उपलब्ध है

394 SHK3165024
नाम : अंकुश कुमार
पिता का नाम: मूलचंद
मकान संख्या : 20
आयु : 25 लिंग : पुरुष
फोटो उपलब्ध है

395 SHK2703510
नाम : भवर सिंह
पिता का नाम: विजयपाल सिंह
मकान संख्या : 25
आयु : 26 लिंग : पुरुष
फोटो उपलब्ध है

396 SHK2553568
नाम : मोनू कुमार
पिता का नाम: सत्यपाल सिंह
मकान संख्या : 28
आयु : 27 लिंग : पुरुष
फोटो उपलब्ध है

397 SHK3445772
नाम : बिक्रम कुमार
पिता का नाम: बाबुराम
मकान संख्या : 35
आयु : 29 लिंग : पुरुष
फोटो उपलब्ध है

398 SHK3446200
नाम : मनीषा
पिता का नाम: जगराम
मकान संख्या : 42
आयु : 23 लिंग : महिला
फोटो उपलब्ध है

399 SHK3444874
नाम : विशाल सैनी
पिता का नाम: राकेश
मकान संख्या : 42
आयु : 20 लिंग : पुरुष
फोटो उपलब्ध है

400 SHK3446184
नाम : अश्वनी
पिता का नाम: भीष्म
मकान संख्या : 48
आयु : 24 लिंग : पुरुष
फोटो उपलब्ध है

401 SHK3445764
नाम : निशा
पिता का नाम: भीष्म
मकान संख्या : 48
आयु : 21 लिंग : महिला
फोटो उपलब्ध है

402 SHK2553550
नाम : मनप्रीत सिंह
पिता का नाम: राजेन्द्र सिंह
मकान संख्या : 51
आयु : 28 लिंग : पुरुष
फोटो उपलब्ध है

403 SHK3445616
नाम : शिवा कुमार
पिता का नाम: ऋषिपाल
मकान संख्या : 61
आयु : 21 लिंग : पुरुष
फोटो उपलब्ध है

404 SHK3443009
नाम : सूरज पाल
पिता का नाम: उदल सिंह
मकान संख्या : 62
आयु : 20 लिंग : पुरुष
फोटो उपलब्ध है

405 SHK3464922
नाम : गीता
पति का नाम: सतीश कुमार
मकान संख्या : 68
आयु : 29 लिंग : महिला
फोटो उपलब्ध है

406 SHK3445756
नाम : आकाश
पिता का नाम: परवीन सिंह
मकान संख्या : 68
आयु : 26 लिंग : पुरुष
फोटो उपलब्ध है

407 SHK1752229
नाम : परमिता
पति का नाम: लोकेन्द्र कुमार
मकान संख्या : 74
आयु : 32 लिंग : महिला
फोटो उपलब्ध है

408 SHK3445855
नाम : शालिनी
पिता का नाम: बालकराम
मकान संख्या : 113
आयु : 20 लिंग : महिला
फोटो उपलब्ध है

409 SHK3446218
नाम : अरुण कुमार
पिता का नाम: बुद्ध सिंह
मकान संख्या : 117
आयु : 46 लिंग : पुरुष
फोटो उपलब्ध है

410 SHK3445749
नाम : देव कुमार
पिता का नाम: अरुण कुमार
मकान संख्या : 117
आयु : 20 लिंग : पुरुष
फोटो उपलब्ध है

411 SHK1163153
नाम : सचिन कुमार
पिता का नाम: तिरमल सिंह
मकान संख्या : 128
आयु : 32 लिंग : पुरुष
फोटो उपलब्ध है

412 SHK2703411
नाम : निशा
पति का नाम: अंकुश कुमार
मकान संख्या : 135
आयु : 33 लिंग : महिला
फोटो उपलब्ध है

413 SHK3445848
नाम : शिवानी कुमारी
पति का नाम: सचिन कुमार
मकान संख्या : 135
आयु : 23 लिंग : महिला
फोटो उपलब्ध है

414 SHK3446622
नाम : अंशु
पति का नाम: गौरव कुमार
मकान संख्या : 135
आयु : 23 लिंग : महिला
फोटो उपलब्ध है

415 SHK3446192
नाम : अजय कुमार
पिता का नाम: टीकम सिंह
मकान संख्या : 144
आयु : 21 लिंग : पुरुष
फोटो उपलब्ध है

416 SHK3445871
नाम : विशाल कुमार
पिता का नाम: तिलकराम
मकान संख्या : 149
आयु : 21 लिंग : पुरुष
फोटो उपलब्ध है

417 SHK3445863
नाम : कनिष्का
पिता का नाम: तिलकराम
मकान संख्या : 149
आयु : 20 लिंग : महिला
फोटो उपलब्ध है

418 SHK3445582
नाम : सलोनी
पिता का नाम: संजय कुमार
मकान संख्या : 166
आयु : 20 लिंग : महिला
फोटो उपलब्ध है

419 DJP2336683
नाम : सुमन देवी
पति का नाम: सुरेन्द्र कुमार
मकान संख्या : 173
आयु : 42 लिंग : महिला
फोटो उपलब्ध है

420 DJP2197770
नाम : भगवत सिंह
पिता का नाम: बाबू सिंह
मकान संख्या : 873
आयु : 40 लिंग : पुरुष
फोटो उपलब्ध है

421 DJP2197739
नाम : पूनम
पति का नाम: टीकम
मकान संख्या : 875
आयु : 37 लिंग : महिला
फोटो उपलब्ध है

422 DJP2197697
नाम : रूकमेश
पति का नाम: खूब चन्द
मकान संख्या : 876
आयु : 39 लिंग : महिला
फोटो उपलब्ध है

423 SHK1168327
नाम : रीता
पति का नाम: हिरदेश
मकान संख्या : ६
आयु : 38 लिंग : महिला
फोटो उपलब्ध है

424 | 1 | SHK3668605
नाम : अमन कुमार
पिता का नाम: बाबू राम
मकान संख्या : 165
आयु : 23 लिंग : पुरुष
फोटो उपलब्ध है

425 | 1 | SHK3668621
नाम : प्रशांत कुमार
पिता का नाम: ओमपाल सिंह
मकान संख्या : 163
आयु : 18 लिंग : पुरुष
फोटो उपलब्ध है

426 | 1 | SHK3680576
नाम : राहुल कुमार
पिता का नाम: शीशपाल सिंह
मकान संख्या : 148
आयु : 23 लिंग : पुरुष
फोटो उपलब्ध है

427 | 1 | SHK3680659
नाम : रेखा
पति का नाम: रणजीत घागट
मकान संख्या : 12
आयु : 32 लिंग : महिला
फोटो उपलब्ध है

428 | 1 | SHK3680733
नाम : निर्मला देवी
पति का नाम: अरुण कुमार
मकान संख्या : 7
आयु : 43 लिंग : महिला
फोटो उपलब्ध है

429 | 1 | SHK3688512
नाम : रश्मि
पति का नाम: पुष्पेंद्र कुमार
मकान संख्या : 153
आयु : 29 लिंग : महिला
फोटो उपलब्ध है

430 | 2 | SHK3717220
नाम : रीना देवी
पति का नाम: अनिल कुमार
मकान संख्या : 11
आयु : 39 लिंग : महिला
फोटो उपलब्ध है

431 | 1 | SHK3717378
नाम : साधना
पिता का नाम: राकेश कुमार
मकान संख्या : 157
आयु : 20 लिंग : महिला
फोटो उपलब्ध है

432 | 1 | SHK3717428
नाम : तनु
पिता का नाम: बलराम
मकान संख्या : 141
आयु : 25 लिंग : महिला
फोटो उपलब्ध है

433 | 1 | SHK3717469
नाम : अंशु
पिता का नाम: बलराम
मकान संख्या : 141
आयु : 19 लिंग : महिला
फोटो उपलब्ध है

434 | 1 | SHK3717626
नाम : सुमन
पति का नाम: राकेश
मकान संख्या : 157
आयु : 45 लिंग : महिला
फोटो उपलब्ध है

435 | 1 | SHK3717709
नाम : सौरभ कुमार
पिता का नाम: राकेश कुमार
मकान संख्या : 157
आयु : 22 लिंग : पुरुष
फोटो उपलब्ध है

436 | 1 | SHK3730553
नाम : दीक्षा
पति का नाम: पीतम सिंह
मकान संख्या : 143
आयु : 26 लिंग : महिला
फोटो उपलब्ध है

437 | 1 | SHK3731742
नाम : निर्मला
पति का नाम: नितिन
मकान संख्या : 137
आयु : 28 लिंग : महिला
फोटो उपलब्ध है

438 | 1 | SHK3734118
नाम : दुगल किशोर
पिता का नाम: तोता राम
मकान संख्या : 126
आयु : 23 लिंग : पुरुष
फोटो उपलब्ध है

439 | 2 | SHK3734365
नाम : स्वाति
पति का नाम: प्रदीप कुमार
मकान संख्या : 8
आयु : 20 लिंग : महिला
फोटो उपलब्ध है

440 | 2 | SHK3739141
नाम : मोहित
पिता का नाम: मुकेश कुमार
मकान संख्या : 12
आयु : 26 लिंग : पुरुष
फोटो उपलब्ध है

441 | 2 | SHK3740974
नाम : रविता
पति का नाम: रोहित कुमार
मकान संख्या : 12
आयु : 28 लिंग : महिला
फोटो उपलब्ध है

442 | 1 | SHK3741162
नाम : ज्योति रानी
पति का नाम: गजे सिंह
मकान संख्या : 157
आयु : 28 लिंग : महिला
फोटो उपलब्ध है

443 | 1 | SHK3750353
नाम : आस्था
पिता का नाम: सुरेन्द्र कुमार
मकान संख्या : 173
आयु : 18 लिंग : महिला
फोटो उपलब्ध है

444 | 2 | SHK3750478
नाम : आकाश कुमार
पिता का नाम: रोहितास
मकान संख्या : 11
आयु : 26 लिंग : पुरुष
फोटो उपलब्ध है

445 | 2 | SHK3750494
नाम : मोहित कुमार
पिता का नाम: शीशपाल
मकान संख्या : 148
आयु : 20 लिंग : पुरुष
फोटो उपलब्ध है

446 | 2 | SHK3750510
नाम : राहुल कुमार
पिता का नाम: कैलाश सिंह
मकान संख्या : 12
आयु : 23 लिंग : पुरुष
फोटो उपलब्ध है

447 | 2 | SHK3750528
नाम : विपिन कुमार
पिता का नाम: अशोक कुमार
मकान संख्या : 144
आयु : 18 लिंग : पुरुष
फोटो उपलब्ध है

448 | 1 | SHK3833183
नाम : ओमवीर सिंह
पिता का नाम: महेन्द्र सिंह
मकान संख्या : 153
आयु : 27 लिंग : पुरुष
फोटो उपलब्ध है

निर्वाचकों का सार :

A) निर्वाचकों की संख्या :

		नामावली का प्रकार	निर्वाचक नामावली की पहचान :	**निर्वाचकों की संख्या :**			
				पुरुष	महिला	तृतीय लिंग	कुल
I	मूल नामावली	मूल नामावली	विशेष गहन पुनरीक्षण 2026 की एकीकृत अंतिम मूल निर्वाचक नामावली	241	182	0	423
II	परिवर्धन की सूची	पूरक 1	विशेष गहन पुनरीक्षण - 2026	11	14	0	25
III	विलोपन की सूची	पूरक 1	विशेष गहन पुनरीक्षण - 2026	0	0	0	0
IV	लिंग क्षेत्र में संशोधन के कारण अंतर			0	0	0	0
इस संशोधन के बाद इस सूची में नेट इलेक्टर (I+II-III+IV)				252	196	0	448

B) संशोधनों की संख्या :

नामावली का प्रकार	निर्वाचक नामावली की पहचान :	संशोधनों की संख्या :
पूरक 1	विशेष गहन पुनरीक्षण - 2026	3

निर्वाचक रजिस्ट्रीकरण अधिकारी

E-मृतक, S-स्थानांतरित, R-पुनरावृत्ति, M-लापता, Q-अयोग्य