निर्वाचक नामावली 2026 S24 उत्तर प्रदेश

विधानसभा निर्वाचन क्षेत्र की संख्या व नाम और आरक्षण स्थिति : 199 - जसवन्तनगर (सामान्य)	**भाग संख्या : : 190**

संसदीय निर्वाचन क्षेत्र की संख्या व नाम और आरक्षण स्थिति जिसमें विधानसभा निर्वाचन क्षेत्र स्थित है : 21 - मैनपुरी (सामान्य)

1. पुनरीक्षण का विवरण

पुनरीक्षण का वर्ष :	**2026**	**निर्वाचक नामावली की पहचान :**
अर्हता तिथि :	**01-01-2026**	विशेष गहन पुनरीक्षण 2026 की एकीकृत अंतिम मूल निर्वाचक नामावली
पुनरीक्षण का प्रकार :	**विशेष गहन पुनरीक्षण 2026**	
प्रकाशन की तिथि :	**10-04-2026**	

2. भाग और मतदान क्षेत्र का विवरण :

भाग में अनुभागों की संख्या और नाम :

1-नगलाकोठी
2-नगला सेऊ
3-हेवरा आंशिक

मुख्य कस्बा अथवा ग्राम	: हेंवरा
वार्ड	:
डाकघर	: सैंफई
थाना	: सैंफई
पंचायत	: हैंवरा
ब्लॉक	: सैंफई
तहसील	: सैफई
जिला	: इटावा
पिन कोड	: 206301

3. मतदान स्थल का विवरण

मतदान स्थल की संख्या और नाम :	**मतदान स्थल के प्रकार (पुरुष / महिला / सामान्य) :**	सामान्य
190 - जिला पंचायत इण्टर कालेज हेंवरा कक्ष-2	**इस भाग में सहायक मतदान स्थलों की संख्या :**	0
मतदान स्थल का पता :		
जिला पंचायत इण्टर कालेज हेंवरा		

4. निर्वाचकों की संख्या :

प्रारम्भिक क्रम संख्या	अंतिम क्रम संख्या	कुल मतदाता			
		पुरुष	महिला	तृतीय लिंग	कुल
1	738	402	336	0	738

निर्वाचक रजिस्ट्रीकरण अधिकारी

Nazri Naksha

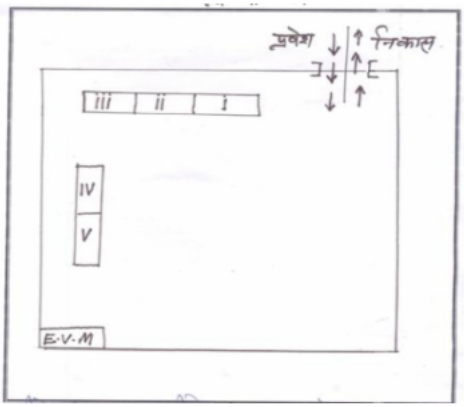

Google Map View

Polling Station Building Front View

Polling Station Front View

Cad View

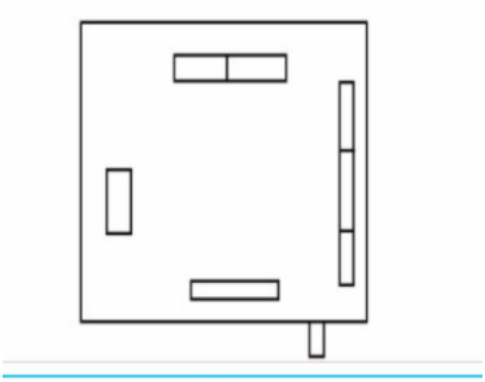

Key MAP View

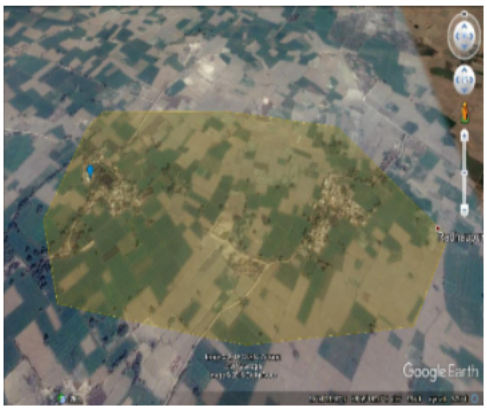

1 XFH0083501
नाम : सुमित कुमार
पिता का नाम: राम सेवक
मकान संख्या : 01
आयु : 41 लिंग : पुरुष
फोटो उपलब्ध है

2 XFH0083550
नाम : सौरभ यादव
पिता का नाम: कुमदेश चन्द्र यादव
मकान संख्या : 01
आयु : 38 लिंग : पुरुष
फोटो उपलब्ध है

3 XFH0083527
नाम : मनोज कुमार
पिता का नाम: ज्ञान सिंह
मकान संख्या : 01
आयु : 38 लिंग : पुरुष
फोटो उपलब्ध है

4 XFH0083485
नाम : संजीव कुमार
पिता का नाम: महेश शर्मा
मकान संख्या : 01
आयु : 37 लिंग : पुरुष
फोटो उपलब्ध है

5 XFH0083493
नाम : रेनू
पति का नाम: सुमित कुमार
मकान संख्या : 01
आयु : 37 लिंग : महिला
फोटो उपलब्ध है

6 XFH0083535
नाम : नेहा यादव
पति का नाम: सौरभ यादव
मकान संख्या : 01
आयु : 37 लिंग : महिला
फोटो उपलब्ध है

7 XFH0083519
नाम : शीलेश
पति का नाम: नेत्रपाल
मकान संख्या : 01
आयु : 37 लिंग : महिला
फोटो उपलब्ध है

8 XFH0083543
नाम : सुनील कुमार
पिता का नाम: सुरेन्द्र सिंह
मकान संख्या : 01
आयु : 36 लिंग : पुरुष
फोटो उपलब्ध है

9 XFH5159470
नाम : अर्पित कुमार
पिता का नाम: सुमंत यादव
मकान संख्या : 1
आयु : 20 लिंग : पुरुष
फोटो उपलब्ध है

10 DHP2524841
नाम : अवधेशकुमार
पिता का नाम: जोरावर सिंह
मकान संख्या : 6
आयु : 58 लिंग : पुरुष
फोटो उपलब्ध है

11 XFH1864370
नाम : रानी
पति का नाम: अवधेश कुमार
मकान संख्या : 6
आयु : 53 लिंग : महिला
फोटो उपलब्ध है

12 UP/66/305/0342009
नाम : योगेन्द्र सिंह
पिता का नाम: सूरज सिंह
मकान संख्या : 6
आयु : 47 लिंग : पुरुष
फोटो उपलब्ध है

13 XFH4169223
नाम : कुमारी रीता
पति का नाम: कृष्णा यादव
मकान संख्या : ६
आयु : 29 लिंग : महिला
फोटो उपलब्ध है

14 XFH4064028
नाम : सौरभ कुमार
पिता का नाम: अवधेश कुमार
मकान संख्या : ६
आयु : 28 लिंग : पुरुष
फोटो उपलब्ध है

15 XFH5088117
नाम : निशा यादव
पिता का नाम: अरविंद यादव
मकान संख्या : 6
आयु : 25 लिंग : महिला
फोटो उपलब्ध है

16 XFH5088109
नाम : अर्पित यादव
पिता का नाम: अरविंद यादव
मकान संख्या : 6
आयु : 21 लिंग : पुरुष
फोटो उपलब्ध है

17 DHP2524825
नाम : अरविन्द कुमार
पिता का नाम: रामसनेही
मकान संख्या : 7
आयु : 53 लिंग : पुरुष
फोटो उपलब्ध है

18 DHP2469526
नाम : गिरजा देवी
पति का नाम: राधाकृष्ण
मकान संख्या : 7
आयु : 53 लिंग : महिला
फोटो उपलब्ध है

19 XFH0630566
नाम : शीला
पति का नाम: अरविन्द सिंह
मकान संख्या : 7
आयु : 51 लिंग : महिला
फोटो उपलब्ध है

20 XFH3850419
नाम : ऋषि यादव
पिता का नाम: अरविन्द
मकान संख्या : ७
आयु : 31 लिंग : पुरुष
फोटो उपलब्ध है

21 XFH4383618
नाम : शिवम यादव
पिता का नाम: अरविंद सिंह यादव
मकान संख्या : 7
आयु : 26 लिंग : पुरुष
फोटो उपलब्ध है

22 UP/66/305/0342004
नाम : महेशकुमार
पिता का नाम: विद्याराम
मकान संख्या : 9
आयु : 57 लिंग : पुरुष
फोटो उपलब्ध है

23 UP/66/305/0342008
नाम : जयराम
पिता का नाम: विद्याराम
मकान संख्या : 9
आयु : 54 लिंग : पुरुष
फोटो उपलब्ध है

24 UP/66/305/0342268
नाम : सुनीतादेवी
पति का नाम: महेशकुमार
मकान संख्या : 9
आयु : 53 लिंग : महिला
फोटो उपलब्ध है

25 UP/66/305/0342267
नाम : अनीतादेवी
पति का नाम: जयराम
मकान संख्या : 9
आयु : 51 लिंग : महिला
फोटो उपलब्ध है

26 XFH1934991
नाम : हीरेश कुमार
पिता का नाम: श्री पाल
मकान संख्या : 9
आयु : 35 लिंग : पुरुष
फोटो उपलब्ध है

27 XFH4169173
नाम : रौजी यादव
पति का नाम: अरविंद्र कुमार
मकान संख्या : १०
आयु : 39 लिंग : महिला
फोटो उपलब्ध है

28 UP/66/305/0342029
नाम : अरविन्द्र कुमार
पिता का नाम: लक्ष्मी नरायन
मकान संख्या : 10/अ
आयु : 45 लिंग : पुरुष
फोटो उपलब्ध है

29 XFH0643700
नाम : निर्मलादेवी
पति का नाम: सत्यप्रकाश
मकान संख्या : 13
आयु : 67 लिंग : महिला
फोटो उपलब्ध है

30 XFH1932466
नाम : अभिलाषा यादव
पति का नाम: अवनीश यादव
मकान संख्या : 13
आयु : 46 लिंग : महिला
फोटो उपलब्ध है

31 XFH0643692
नाम : अनुज यादव
पिता का नाम: आनन्द प्रकाश
मकान संख्या : 13
आयु : 40 लिंग : पुरुष
फोटो उपलब्ध है

32 XFH4936043
नाम : सुमन
पति का नाम: मुकेश यादव
मकान संख्या : 13
आयु : 40 लिंग : महिला
फोटो उपलब्ध है

33 XFH4779211
नाम : अर्चना
पति का नाम: अंकित यादव देवांशु कुमार
मकान संख्या : 13
आयु : 35 लिंग : महिला
फोटो उपलब्ध है

34 XFH3159647
नाम : हिना यादव
पति का नाम: अनुज
मकान संख्या : 13
आयु : 34 लिंग : महिला
फोटो उपलब्ध है

35 XFH4779229
नाम : अमन यादव
पिता का नाम: सत्य प्रकाश यादव
मकान संख्या : 13
आयु : 30 लिंग : पुरुष
फोटो उपलब्ध है

36 XFH1935105
नाम : आंकित यादव देवान्शु कुमार
पिता का नाम: ओउम प्रकाश
मकान संख्या : 13अ
आयु : 32 लिंग : पुरुष
फोटो उपलब्ध है

37 UP/66/305/0342080
नाम : श्रीकुंवर
पति का नाम: रामकिशोर
मकान संख्या : 13/अ
आयु : 74 लिंग : महिला
फोटो उपलब्ध है

38 UP/66/305/0342058
नाम : आनन्दप्रकाश
पिता का नाम: प्रेमसिंह
मकान संख्या : 13/अ
आयु : 71 लिंग : पुरुष
फोटो उपलब्ध है

39 UP/66/305/0342418
नाम : सरला देवी
पति का नाम: आनन्द प्रकाश
मकान संख्या : 13/अ
आयु : 67 लिंग : महिला
फोटो उपलब्ध है

40 XFH0643684
नाम : सत्यप्रकाश
पिता का नाम: प्रेमसिंह
मकान संख्या : 13/अ
आयु : 67 लिंग : पुरुष
फोटो उपलब्ध है

41 UP/66/305/0342100
नाम : ओमप्रकाश
पिता का नाम: श्यामलाल
मकान संख्या : 13/अ
आयु : 66 लिंग : पुरुष
फोटो उपलब्ध है

42 DHP1498617
नाम : सूरजवती
पति का नाम: ओमप्रकाश
मकान संख्या : 13/अ
आयु : 62 लिंग : महिला
फोटो उपलब्ध है

43 UP/66/305/0342070
नाम : अवनीश कुमार
पिता का नाम: रामकिशोर
मकान संख्या : 13/अ
आयु : 50 लिंग : पुरुष
फोटो उपलब्ध है

44 UP/66/305/0342084
नाम : उमादेवी
पति का नाम: रामनाथ
मकान संख्या : 14
आयु : 74 लिंग : महिला
फोटो उपलब्ध है

45 UP/66/305/0342020
नाम : राजीव कुमार
पिता का नाम: रामनाथ
मकान संख्या : 14
आयु : 50 लिंग : पुरुष
फोटो उपलब्ध है

46 XFH1864362
नाम : संजीव कुमार
पिता का नाम: रामनाथ
मकान संख्या : 14
आयु : 43 लिंग : पुरुष
फोटो उपलब्ध है

47 XFH4761482
नाम : रेनू
पति का नाम: अनुज कुमार
मकान संख्या : 14
आयु : 36 लिंग : महिला
फोटो उपलब्ध है

48 XFH4821856
नाम : सत्यम
पिता का नाम: संजीव कुमार
मकान संख्या : 14
आयु : 22 लिंग : पुरुष
फोटो उपलब्ध है

49 XFH5003728
नाम : राखी
पिता का नाम: संजीव कुमार
मकान संख्या : 14
आयु : 21 लिंग : महिला
फोटो उपलब्ध है

50 XFH3692597
नाम : गौरव कुमार
पिता का नाम: राम सेवक
मकान संख्या : १६
आयु : 30 लिंग : पुरुष
फोटो उपलब्ध है

51 XFH3442373
नाम : बृजकिशोर
पिता का नाम: रामशंकर
मकान संख्या : 17
आयु : 35 लिंग : पुरुष
फोटो उपलब्ध है

52 XFH3442381
नाम : डौली यादव
पति का नाम: बृजकिशोर
मकान संख्या : 17
आयु : 34 लिंग : महिला
फोटो उपलब्ध है

53 UP/66/305/0342015
नाम : नरेशचन्द्र
पिता का नाम: आछे लाल
मकान संख्या : 17/अ
आयु : 61 लिंग : पुरुष
फोटो उपलब्ध है

54 UP/66/305/0342102
नाम : सुधा
पति का नाम: नरेशचन्द्र
मकान संख्या : 17/अ
आयु : 59 लिंग : महिला
फोटो उपलब्ध है

55 XFH3159191
नाम : अल्पना देवी
पति का नाम: संजीव कुमार शर्मा
मकान संख्या : 21
आयु : 34 लिंग : महिला
फोटो उपलब्ध है

56 DHP2436806
नाम : कुमदेशचन्द्र
पिता का नाम: कामताप्रसाद
मकान संख्या : 22
आयु : 66 लिंग : पुरुष
फोटो उपलब्ध है

57 UP/66/305/0342425
नाम : रमा
पति का नाम: कुमदेश चन्द्र
मकान संख्या : 22
आयु : 61 लिंग : महिला
फोटो उपलब्ध है

58 UP/66/305/0342106
नाम : नीतू देवी
पति का नाम: शिवराम सिंह
मकान संख्या : 22
आयु : 58 लिंग : महिला
फोटो उपलब्ध है

59 UP/66/305/0342437
नाम : अनुजकुमार
पिता का नाम: दर्शनसिंह
मकान संख्या : 22
आयु : 53 लिंग : पुरुष
फोटो उपलब्ध है

60 UP/66/305/0342213
नाम : नीरजकुमार
पिता का नाम: दर्शनसिंह
मकान संख्या : 22
आयु : 51 लिंग : पुरुष
फोटो उपलब्ध है

61 XFH3946126
नाम : आभा
पति का नाम: नीरज कुमार
मकान संख्या : २२
आयु : 48 लिंग : महिला
फोटो उपलब्ध है

62 XFH0588228
नाम : सुमन यादव
पति का नाम: अनुज यादव
मकान संख्या : 22
आयु : 47 लिंग : महिला
फोटो उपलब्ध है

63 XFH5113725
नाम : आरती यादव
पति का नाम: जितेंद्र कुमार
मकान संख्या : 22
आयु : 36 लिंग : महिला
फोटो उपलब्ध है

64 XFH1837160
नाम : जितेन्द्र
पिता का नाम: अहिवरन सिंहु
मकान संख्या : 22
आयु : 35 लिंग : पुरुष
फोटो उपलब्ध है

65 XFH0070169
नाम : दिव्याशु यादव
पिता का नाम: कुमदेश यादव
मकान संख्या : 22
आयु : 33 लिंग : पुरुष
फोटो उपलब्ध है

66 XFH3850427
नाम : दीप शिखा
पति का नाम: ऋषि यादव
मकान संख्या : २२
आयु : 32 लिंग : महिला
फोटो उपलब्ध है

67 XFH3945870
नाम : अर्पित यादव
पिता का नाम: शिव राम सिंह
मकान संख्या : २२
आयु : 29 लिंग : पुरुष
फोटो उपलब्ध है

68 XFH4311569
नाम : अनुज कुमार
पिता का नाम: अहिवरन सिंह
मकान संख्या : 22
आयु : 29 लिंग : पुरुष
फोटो उपलब्ध है

69 XFH4311577
नाम : पूजा यादव
पति का नाम: अनुज कुमार
मकान संख्या : 22
आयु : 29 लिंग : महिला
फोटो उपलब्ध है

70 UP/66/305/0342040
नाम : विमला देवी
पति का नाम: पातीराम
मकान संख्या : 25
आयु : 69 लिंग : महिला
फोटो उपलब्ध है

71 UP/66/305/0342030
नाम : हरीओम
पिता का नाम: पातीराम
मकान संख्या : 25
आयु : 49 लिंग : पुरुष
फोटो उपलब्ध है

72 DHP2436863
नाम : मधु
पति का नाम: हरिओम
मकान संख्या : 25
आयु : 46 लिंग : महिला
फोटो उपलब्ध है

73 XFH4169280
नाम : सुरजा
पति का नाम: पिक्कू
मकान संख्या : २५
आयु : 30 लिंग : महिला
फोटो उपलब्ध है

74 XFH4761490
नाम : साधना सिंह
पति का नाम: राहुल कुमार
मकान संख्या : 25
आयु : 30 लिंग : महिला
फोटो उपलब्ध है

75 XFH4169298
नाम : श्री पिक्कू
पिता का नाम: धर्मवीर
मकान संख्या : २५
आयु : 29 लिंग : पुरुष
फोटो उपलब्ध है

76 XFH4775359
नाम : राहुल कुमार
पिता का नाम: रवींद्र बाबू
मकान संख्या : 25
आयु : 29 लिंग : पुरुष
फोटो उपलब्ध है

77 XFH4761623
नाम : एशू
पति का नाम: अनुज कुमार
मकान संख्या : 25
आयु : 26 लिंग : महिला
फोटो उपलब्ध है

78 XFH4775383
नाम : विपिन कुमार
पिता का नाम: सोबरन सिंह
मकान संख्या : 25
आयु : 26 लिंग : पुरुष
फोटो उपलब्ध है

79 XFH4779302
नाम : अंशुल कुमार
पिता का नाम: रजनीश कुमार
मकान संख्या : 25
आयु : 26 लिंग : पुरुष
फोटो उपलब्ध है

80 XFH4775367
नाम : एश कुमार
पिता का नाम: अरविंद्र कुमार
मकान संख्या : 25
आयु : 25 लिंग : पुरुष
फोटो उपलब्ध है

81 XFH4779203
नाम : ऋषभ
पिता का नाम: अंतराम
मकान संख्या : 25
आयु : 24 लिंग : पुरुष
फोटो उपलब्ध है

82 XFH4761516
नाम : शिवानी
पिता का नाम: अरविंद्र बाबू
मकान संख्या : 25
आयु : 23 लिंग : महिला
फोटो उपलब्ध है

83 XFH4761607
नाम : गौरी शर्मा
पति का नाम: अंशुल कुमार
मकान संख्या : 25
आयु : 23 लिंग : महिला
फोटो उपलब्ध है

84 XFH4761524
नाम : वंदना
पिता का नाम: सुरेंद्र बाबू
मकान संख्या : 25
आयु : 23 लिंग : महिला
फोटो उपलब्ध है

85 XFH0630525
नाम : ओमवती
पति का नाम: सर्वेन्द्र कुमार
मकान संख्या : 25अ
आयु : 48 लिंग : महिला
फोटो उपलब्ध है

86 XFH0630509
नाम : शीला
पति का नाम: अरविन्द कुमार
मकान संख्या : 25अ
आयु : 47 लिंग : महिला
फोटो उपलब्ध है

87 DHP1807999
नाम : रजनेश कुमार
पिता का नाम: सत्यराम
मकान संख्या : 25अ
आयु : 43 लिंग : पुरुष
फोटो उपलब्ध है

88 XFH0630517
नाम : अमनेश कुमारी
पति का नाम: रजनेश कुमार
मकान संख्या : 25अ
आयु : 41 लिंग : महिला
फोटो उपलब्ध है

89 XFH0630533
नाम : रामवेटी
पति का नाम: सत्यराम
मकान संख्या : 25/अ
आयु : 71 लिंग : महिला
फोटो उपलब्ध है

90 UP/66/305/0342464
नाम : रामदेवी
पति का नाम: अयोध्याप्रसाद
मकान संख्या : 25/अ
आयु : 63 लिंग : महिला
फोटो उपलब्ध है

91 UP/66/305/0342462
नाम : सुरेन्द्रबाबू
पिता का नाम: सत्यराम
मकान संख्या : 25/अ
आयु : 56 लिंग : पुरुष
फोटो उपलब्ध है

92 UP/66/305/0342459
नाम : रवीन्द्रबाबू
पिता का नाम: अयोध्याप्रसाद
मकान संख्या : 25/अ
आयु : 56 लिंग : पुरुष
फोटो उपलब्ध है

93 UP/66/305/0342467
नाम : मीरादेवी
पति का नाम: सुरेन्द्रबाबू
मकान संख्या : 25/अ
आयु : 55 लिंग : महिला
फोटो उपलब्ध है

94 UP/66/305/0342461
नाम : सर्वेन्द्र कुमार
पिता का नाम: सत्यराम
मकान संख्या : 25/अ
आयु : 52 लिंग : पुरुष
फोटो उपलब्ध है

95 UP/66/305/0342466
नाम : विमला देवी
पति का नाम: रवीन्द्र बाबू
मकान संख्या : 25/अ
आयु : 51 लिंग : महिला
फोटो उपलब्ध है

96 UP/66/305/0342460
नाम : अरविन्द कुमार
पिता का नाम: अयोध्या प्रसाद
मकान संख्या : 25/अ
आयु : 50 लिंग : पुरुष
फोटो उपलब्ध है

97 XFH4383808
नाम : शोभा देवी
पति का नाम: धीरज कुमार
मकान संख्या : 26
आयु : 35 लिंग : महिला
फोटो उपलब्ध है

98 XFH3850435
नाम : सुखपाल सिंह
पिता का नाम: महाराज सिंह
मकान संख्या : २७
आयु : 68 लिंग : पुरुष
फोटो उपलब्ध है

99 XFH4403895
नाम : मंजू यादव
पति का नाम: पवन कुमार
मकान संख्या : 32
आयु : 26 लिंग : महिला
फोटो उपलब्ध है

100 XFH0668160
नाम : दीप सिंह
पिता का नाम: वाकेलाल
मकान संख्या : 34 अ
आयु : 61 लिंग : पुरुष
फोटो उपलब्ध है

101 XFH0668178
नाम : सुनीता
पति का नाम: दीप सिंह
मकान संख्या : 34 अ
आयु : 59 लिंग : महिला
फोटो उपलब्ध है

102 XFH0083626
नाम : शिशुपाल सिंह
पिता का नाम: फूलन सिंह
मकान संख्या : 49
आयु : 63 लिंग : पुरुष
फोटो उपलब्ध है

103 XFH0083634
नाम : सिपाहीराम
पिता का नाम: भीकम सिंह
मकान संख्या : 49
आयु : 58 लिंग : पुरुष
फोटो उपलब्ध है

104 XFH0083642
नाम : शारदा देवी
पति का नाम: शिशुपाल सिंह
मकान संख्या : 49
आयु : 58 लिंग : महिला
फोटो उपलब्ध है

105 XFH0083659
नाम : गीता देवी
पति का नाम: सिपाहीराम
मकान संख्या : 49
आयु : 56 लिंग : महिला
फोटो उपलब्ध है

106 XFH4779252
नाम : तारा चंद्र
पिता का नाम: अंताराम
मकान संख्या : 49
आयु : 49 लिंग : पुरुष
फोटो उपलब्ध है

107 XFH0083600
नाम : अन्तरोमा
पिता का नाम: फूलन सिंह
मकान संख्या : 49
आयु : 48 लिंग : पुरुष
फोटो उपलब्ध है

108 XFH4779237
नाम : पूनम देवी
पति का नाम: तारा चँद्र
मकान संख्या : 49
आयु : 42 लिंग : महिला
फोटो उपलब्ध है

109 XFH4259636
नाम : आरती
पति का नाम: सुखवीर सिंह
मकान संख्या : ४९
आयु : 41 लिंग : महिला
फोटो उपलब्ध है

110 XFH0083618
नाम : रीतू यादव
पति का नाम: मुकुल यादव
मकान संख्या : 49
आयु : 38 लिंग : महिला
फोटो उपलब्ध है

111 XFH1928068
नाम : डौली
पति का नाम: मोहित तिवारी
मकान संख्या : 49
आयु : 36 लिंग : महिला
फोटो उपलब्ध है

112 XFH0083576
नाम : मोहित तिवारी
पिता का नाम: ब्रज मोहन लाल तिवारी
मकान संख्या : 49
आयु : 35 लिंग : पुरुष
फोटो उपलब्ध है

113 XFH3945979
नाम : जितेन्द्र कुमार
पिता का नाम: शिशुपाल सिंह
मकान संख्या : ४९
आयु : 35 लिंग : पुरुष
फोटो उपलब्ध है

114 XFH4761565
नाम : सोनम देवी
पति का नाम: रोहित कुमार
मकान संख्या : 49
आयु : 34 लिंग : महिला
फोटो उपलब्ध है

115 XFH3945961
नाम : सुखवीर सिंह
पिता का नाम: शिशुपाल सिंह
मकान संख्या : ४९
आयु : 31 लिंग : पुरुष
फोटो उपलब्ध है

116 XFH4779245
नाम : प्रदीप कुमार
पिता का नाम: तारा चंद्र
मकान संख्या : 49
आयु : 25 लिंग : पुरुष
फोटो उपलब्ध है

117 XFH4761508
नाम : श्वेता
पति का नाम: धर्मेंद्र कुमार
मकान संख्या : 49
आयु : 23 लिंग : महिला
फोटो उपलब्ध है

118 XFH4761532
नाम : रचना
पिता का नाम: नरेंद्र सिंह
मकान संख्या : 49
आयु : 23 लिंग : महिला
फोटो उपलब्ध है

119 XFH4779260
नाम : शिवानी
पिता का नाम: तारा चांद
मकान संख्या : 49
आयु : 23 लिंग : महिला
फोटो उपलब्ध है

120 XFH1933811
नाम : गिरजा देवी
पति का नाम: बाबूराम
मकान संख्या : 49अ
आयु : 55 लिंग : महिला
फोटो उपलब्ध है

121 DHP2524882
नाम : विन्सा देवी
पति का नाम: सुरेन्द्रसिंह
मकान संख्या : 49/अ
आयु : 63 लिंग : महिला
फोटो उपलब्ध है

122 UP/66/305/0342168
नाम : वीरेन्द सिंह
पिता का नाम: ज्ञान सिंह
मकान संख्या : 49/अ
आयु : 56 लिंग : पुरुष
फोटो उपलब्ध है

123 XFH0630582
नाम : सुरेन्द्रसिंह
पिता का नाम: ज्ञान सिंह
मकान संख्या : 49/अ
आयु : 55 लिंग : पुरुष
फोटो उपलब्ध है

124 UP/66/305/0342231
नाम : सुभाष
पिता का नाम: ज्ञानसिंह
मकान संख्या : 49/अ
आयु : 54 लिंग : पुरुष
फोटो उपलब्ध है

125 UP/66/305/0342227
नाम : श्यामादेवी
पति का नाम: वीरेन्द्र सिंह
मकान संख्या : 49/अ
आयु : 53 लिंग : महिला
फोटो उपलब्ध है

126 UP/66/305/0342117
नाम : राजेन्द्र सिंह
पिता का नाम: ज्ञान सिंह
मकान संख्या : 49/अ
आयु : 53 लिंग : पुरुष
फोटो उपलब्ध है

127 UP/66/305/0342275
नाम : शीलादेवी
पति का नाम: सुभाष
मकान संख्या : 49/अ
आयु : 51 लिंग : महिला
फोटो उपलब्ध है

128 XFH0630541
नाम : बाबूराम
पिता का नाम: ज्ञानसिंह
मकान संख्या : 49/अ
आयु : 49 लिंग : पुरुष
फोटो उपलब्ध है

129 XFH3158516
नाम : सुशील कुमार
पिता का नाम: सुरेन्द्र सिंह
मकान संख्या : 49/अ
आयु : 32 लिंग : पुरुष
फोटो उपलब्ध है

130 XFH4119616
नाम : अनुज कुमार
पिता का नाम: सुभाष
मकान संख्या : ४९/ अ
आयु : 29 लिंग : पुरुष
फोटो उपलब्ध है

131 UP/66/305/0342226
नाम : मारगश्री
पति का नाम: ज्ञान सिंह
मकान संख्या : 49/अ
आयु : 76 लिंग : महिला
फोटो उपलब्ध है

132 XFH4169231
नाम : इन्दूदेवी
पति का नाम: शेर सिंह
मकान संख्या : ४९/अ
आयु : 40 लिंग : महिला
फोटो उपलब्ध है

133 UP/66/305/0342018
नाम : कृष्ण मोहनलाल
पिता का नाम: छोटेलाल
मकान संख्या : 49/ब
आयु : 59 लिंग : पुरुष
फोटो उपलब्ध है

134 XFH4775292
नाम : रश्मि
पति का नाम: गिरजेश
मकान संख्या : 104
आयु : 32 लिंग : महिला
फोटो उपलब्ध है

135 XFH5097431
नाम : मनोज कुमार यादव
पिता का नाम: प्रेम सिंह
मकान संख्या : 131
आयु : 65 लिंग : पुरुष
फोटो उपलब्ध है

136 XFH5097928
नाम : रेखा रानी
पति का नाम: मनोज कुमार यादव
मकान संख्या : 131
आयु : 62 लिंग : महिला
फोटो उपलब्ध है

137 XFH4403846
नाम : हरिओम
पिता का नाम: प्रेम सिंह
मकान संख्या : 131
आयु : 38 लिंग : पुरुष
फोटो उपलब्ध है

138 XFH4383881
नाम : गगन कुमार
पिता का नाम: राम वरन
मकान संख्या : 131
आयु : 27 लिंग : पुरुष
फोटो उपलब्ध है

139 XFH4684049
नाम : लक्ष्मी
पति का नाम: धीरज सिंह
मकान संख्या : 131
आयु : 26 लिंग : महिला
फोटो उपलब्ध है

140 XFH4684189
नाम : नीरज कुमार
पिता का नाम: रामरतन
मकान संख्या : 131
आयु : 26 लिंग : पुरुष
फोटो उपलब्ध है

141 XFH4684122
नाम : कचन
पिता का नाम: रामशंकर
मकान संख्या : 131
आयु : 24 लिंग : महिला
फोटो उपलब्ध है

142 XFH4684114
नाम : गीता
पिता का नाम: रामलखन
मकान संख्या : 131
आयु : 24 लिंग : महिला
फोटो उपलब्ध है

143 XFH4684148
नाम : मधूलता
पति का नाम: नितिन कुमार
मकान संख्या : 135
आयु : 30 लिंग : महिला
फोटो उपलब्ध है

144 XFH4684213
नाम : गोविंद सिंह
पिता का नाम: कम्बोध सिंह
मकान संख्या : 137
आयु : 27 लिंग : पुरुष
फोटो उपलब्ध है

145 XFH5003751
नाम : विरेश कुमार
पिता का नाम: खेम सिंह
मकान संख्या : 139
आयु : 30 लिंग : पुरुष
फोटो उपलब्ध है

146 XFH5088091
नाम : कुमारी अंजली
पति का नाम: अंशुल बाबू
मकान संख्या : 139
आयु : 26 लिंग : महिला
फोटो उपलब्ध है

147 XFH5003736
नाम : रंजना
पति का नाम: विरेश कुमार
मकान संख्या : 139
आयु : 25 लिंग : महिला
फोटो उपलब्ध है

148 XFH4684205
नाम : प्रिया
पति का नाम: योगेश कुमार
मकान संख्या : 145
आयु : 31 लिंग : महिला
फोटो उपलब्ध है

149 XFH4684171
नाम : योगेश कुमार
पिता का नाम: गिरिजा शंकर
मकान संख्या : 145
आयु : 31 लिंग : पुरुष
फोटो उपलब्ध है

150 XFH5087549
नाम : संदीप
पिता का नाम: भूरे
मकान संख्या : 150
आयु : 22 लिंग : पुरुष
फोटो उपलब्ध है

151 XFH4775300
नाम : विशाल दुबे
पिता का नाम: रवींद्र दुबे
मकान संख्या : 151
आयु : 27 लिंग : पुरुष
फोटो उपलब्ध है

152 XFH4683967
नाम : अमन दुवे
पिता का नाम: रविंद्र दुवे
मकान संख्या : 151
आयु : 24 लिंग : पुरुष
फोटो उपलब्ध है

153 XFH5087564
नाम : भानुप्रताप सिंह
पिता का नाम: पुष्पल
मकान संख्या : 153
आयु : 24 लिंग : पुरुष
फोटो उपलब्ध है

154 XFH5087556
नाम : शिवानी
पति का नाम: भानुप्रताप
मकान संख्या : 153
आयु : 20 लिंग : महिला
फोटो उपलब्ध है

155 XFH4684163
नाम : पूजा
पति का नाम: सुरेश
मकान संख्या : 154
आयु : 31 लिंग : महिला
फोटो उपलब्ध है

156 XFH4684197
नाम : पंकज
पिता का नाम: जय नारायण
मकान संख्या : 155
आयु : 23 लिंग : पुरुष
फोटो उपलब्ध है

157 XFH4389995
नाम : अंकित तिवारी
पिता का नाम: सुभाषचंद्र तिवारी
मकान संख्या : 160
आयु : 25 लिंग : पुरुष
फोटो उपलब्ध है

158 XFH3592334
नाम : नितीश कुमार
पिता का नाम: रामवीर सिंह
मकान संख्या : 239
आयु : 35 लिंग : पुरुष
फोटो उपलब्ध है

159 XFH3945938
नाम : अंकित यादव
पिता का नाम: पूरन सिंह
मकान संख्या : २३९
आयु : 30 लिंग : पुरुष
फोटो उपलब्ध है

160 XFH4403853
नाम : स्नेहलता
पति का नाम: अशोक
मकान संख्या : 251
आयु : 39 लिंग : महिला
फोटो उपलब्ध है

161 XFH4936050
नाम : शिवम कुमार
पिता का नाम: रजनेश कुमार
मकान संख्या : 251
आयु : 23 लिंग : पुरुष
फोटो उपलब्ध है

162 XFH3524584
नाम : प्रमोद कुमार
पिता का नाम: शादी लाल
मकान संख्या : ९
आयु : 55 लिंग : पुरुष
फोटो उपलब्ध है

163 XFH3524592
नाम : रामकान्ती
पति का नाम: प्रमोद कुमार
मकान संख्या : ९
आयु : 51 लिंग : महिला
फोटो उपलब्ध है

164 XFH3524188
नाम : क़ष्णा यादव
पिता का नाम: अवधेश कुमार
मकान संख्या : ६
आयु : 31 लिंग : पुरुष
फोटो उपलब्ध है

165 XFH3524600
नाम : कु० मनीषा कुशवाह
पिता का नाम: प्रमोद कुशवाह
मकान संख्या : ९
आयु : 31 लिंग : महिला
फोटो उपलब्ध है

166 XFH3524238
नाम : धर्मवीर
पिता का नाम: सरदार सिंह
मकान संख्या : २५
आयु : 45 लिंग : पुरुष
फोटो उपलब्ध है

167 XFH3524204
नाम : हरिओम
पिता का नाम: अहिवरन सिंह
मकान संख्या : २२
आयु : 38 लिंग : पुरुष
फोटो उपलब्ध है

168 XFH3524246
नाम : सुशीला
पति का नाम: धर्मवीर
मकान संख्या : २५
आयु : 38 लिंग : महिला
फोटो उपलब्ध है

169 XFH3524212
नाम : सुमन
पति का नाम: हरिओम
मकान संख्या : २२
आयु : 33 लिंग : महिला
फोटो उपलब्ध है

170 XFH3524329
नाम : कु० रीतू
पति का नाम: अजय कुमार
मकान संख्या : २३९
आयु : 35 लिंग : महिला
फोटो उपलब्ध है

171 XFH3524303
नाम : अजय कुमार
पिता का नाम: राजेश कुमार
मकान संख्या : २३९
आयु : 34 लिंग : पुरुष
फोटो उपलब्ध है

172 XFH3524287
नाम : विजय कुमार
पिता का नाम: राजेश कुमार
मकान संख्या : २३९
आयु : 33 लिंग : पुरुष
फोटो उपलब्ध है

173 XFH3524295
नाम : धनता देवी
पति का नाम: राजेश कुमार
मकान संख्या : २३९
आयु : 33 लिंग : महिला
फोटो उपलब्ध है

174 XFH3524311
नाम : कु० सुमन
पिता का नाम: विजय कुमार
मकान संख्या : २३९
आयु : 32 लिंग : महिला
फोटो उपलब्ध है

175 XFH5341151
नाम : ऊषा तिवारी
पति का नाम: बृजमोहन लाल तिवारी
मकान संख्या : 49/ब
आयु : 65 लिंग : महिला
फोटो उपलब्ध है

176 UP/66/305/0342005
नाम : उमादत्त
पिता का नाम: छोटेलाल
मकान संख्या : 49/ब
आयु : 54 लिंग : पुरुष
फोटो उपलब्ध है

177 XFH0630475
नाम : मन्जूदेवी
पति का नाम: उमादत्त
मकान संख्या : 49/ब
आयु : 52 लिंग : महिला
फोटो उपलब्ध है

178 XFH3524279
नाम : रजनेश कुमार
पिता का नाम: मुहव्वत सिंह
मकान संख्या : ४९/ब
आयु : 38 लिंग : पुरुष
फोटो उपलब्ध है

179 XFH5139142
नाम : प्रिया
पिता का नाम: अरविंद यादव
मकान संख्या : हेवरा कोठी
आयु : 19 लिंग : महिला
फोटो उपलब्ध है

180 XFH5139688
नाम : कृष्णा यादव
पिता का नाम: अरविंद यादव
मकान संख्या : हेवरा कोठी
आयु : 19 लिंग : पुरुष
फोटो उपलब्ध है

181 XFH0082933
नाम : बीना देवी
पति का नाम: कुमकेश कुमार
मकान संख्या : 00
आयु : 40 लिंग : महिला
फोटो उपलब्ध है

182 UP/66/305/339186
नाम : वीरेन्द्रसिंह
पिता का नाम: अभयराम
मकान संख्या : 3
आयु : 50 लिंग : पुरुष
फोटो उपलब्ध है

183 XFH5097977
नाम : सुमित
पिता का नाम: वीरेंद्र
मकान संख्या : 3
आयु : 27 लिंग : पुरुष
फोटो उपलब्ध है

184 XFH5097969
नाम : प्रतिभा कुमारी
पति का नाम: सुमित
मकान संख्या : 3
आयु : 25 लिंग : महिला
फोटो उपलब्ध है

185 DHP1808351
नाम : राजेन्द्र
पिता का नाम: अभयराम
मकान संख्या : 4
आयु : 68 लिंग : पुरुष
फोटो उपलब्ध है

186 DHP1808344
नाम : शिवराम
पिता का नाम: रामेश्वर
मकान संख्या : 4
आयु : 68 लिंग : पुरुष
फोटो उपलब्ध है

187 XFH5003645
नाम : सरवती
पति का नाम: शिवराम
मकान संख्या : 4
आयु : 65 लिंग : महिला
फोटो उपलब्ध है

188 DHP1808468
नाम : विशुना
पति का नाम: राजेन्द्र प्रकाश
मकान संख्या : 4
आयु : 56 लिंग : महिला
फोटो उपलब्ध है

189 DHP1808260
नाम : उषादेवी
पति का नाम: वीरेन्द्रसिंह
मकान संख्या : 4
आयु : 48 लिंग : महिला
फोटो उपलब्ध है

190 DHP5190871
नाम : सुभाष
पिता का नाम: अभयराम
मकान संख्या : 4
आयु : 46 लिंग : पुरुष
फोटो उपलब्ध है

191 DHP1808740
नाम : ओमप्रकाश
पिता का नाम: शिवराम
मकान संख्या : 4
आयु : 44 लिंग : पुरुष
फोटो उपलब्ध है

192 XFH1864032
नाम : सुनीता
पति का नाम: ओमप्रकाश
मकान संख्या : 4
आयु : 42 लिंग : महिला
फोटो उपलब्ध है

193 XFH3850385
नाम : हरिओम
पिता का नाम: शिवराम
मकान संख्या : ४
आयु : 35 लिंग : पुरुष
फोटो उपलब्ध है

194 XFH3850393
नाम : राधा
पिता का नाम: हरिओम
मकान संख्या : ४
आयु : 33 लिंग : महिला
फोटो उपलब्ध है

195 DHP2469518
नाम : राधाकिशन
पिता का नाम: बाबूराम
मकान संख्या : 7
आयु : 58 लिंग : पुरुष
फोटो उपलब्ध है

196 UP/66/305/0339092
नाम : सुभाषचन्द्र
पिता का नाम: बाबू राम
मकान संख्या : 7
आयु : 57 लिंग : पुरुष
फोटो उपलब्ध है

197 XFH1864040
नाम : रेखादेवी
पति का नाम: चरनसिंह
मकान संख्या : 7
आयु : 50 लिंग : महिला
फोटो उपलब्ध है

198 DHP2469450
नाम : मन्जू
पति का नाम: सुभाष चन्द्र
मकान संख्या : 7
आयु : 44 लिंग : महिला
फोटो उपलब्ध है

199 XFH4383741
नाम : शिवम
पिता का नाम: राधाकृष्ण
मकान संख्या : 7
आयु : 27 लिंग : पुरुष
फोटो उपलब्ध है

200 XFH5097936
नाम : सचिन
पिता का नाम: सुभाषचंद्र
मकान संख्या : 7
आयु : 24 लिंग : पुरुष
फोटो उपलब्ध है

201 XFH5097944
नाम : सुजाता
पति का नाम: योगश कुमार
मकान संख्या : 7
आयु : 22 लिंग : महिला
फोटो उपलब्ध है

202 XFH5097951
नाम : योगेश कुमार
पिता का नाम: चरण सिंह
मकान संख्या : 7
आयु : 21 लिंग : पुरुष
फोटो उपलब्ध है

203 DHP2642437
नाम : राकेश
पिता का नाम: श्रीराम
मकान संख्या : 9
आयु : 68 लिंग : पुरुष
फोटो उपलब्ध है

204 DHP2469427
नाम : श्रीपाल
पिता का नाम: देवीदीन
मकान संख्या : 9
आयु : 63 लिंग : पुरुष
फोटो उपलब्ध है

205 UP/66/305/0339047
नाम : मुहब्बत सिंह
पिता का नाम: देवीदीन
मकान संख्या : 9
आयु : 61 लिंग : पुरुष
फोटो उपलब्ध है

206 DHP1808609
नाम : मुन्नीदेवी
पति का नाम: श्रीपाल
मकान संख्या : 9
आयु : 61 लिंग : महिला
फोटो उपलब्ध है

207 UP/66/305/0339084
नाम : रामपाल
पिता का नाम: देवीदीन
मकान संख्या : 9
आयु : 60 लिंग : पुरुष
फोटो उपलब्ध है

208 DHP2469393
नाम : शिशुपाल
पिता का नाम: देवीदीन
मकान संख्या : 9
आयु : 53 लिंग : पुरुष
फोटो उपलब्ध है

209 DHP2139988
नाम : दयानन्द
पिता का नाम: श्रीराम
मकान संख्या : 9
आयु : 47 लिंग : पुरुष
फोटो उपलब्ध है

210 DHP2469500
नाम : मुन्नी देवी
पति का नाम: शिशु पाल
मकान संख्या : 9
आयु : 44 लिंग : महिला
फोटो उपलब्ध है

211 DHP2469419
नाम : उषा
पति का नाम: दयानन्द
मकान संख्या : 9
आयु : 43 लिंग : महिला
फोटो उपलब्ध है

212 XFH0588277
नाम : अशोक
पिता का नाम: श्रीपाल
मकान संख्या : 9
आयु : 43 लिंग : पुरुष
फोटो उपलब्ध है

213 DHP1808450
नाम : अनिरूद्ध
पिता का नाम: मुहब्बतसिंह
मकान संख्या : 9
आयु : 42 लिंग : पुरुष
फोटो उपलब्ध है

214 DHP1808146
नाम : दुर्वेश
पिता का नाम: राकेश
मकान संख्या : 9
आयु : 41 लिंग : पुरुष
फोटो उपलब्ध है

215 XFH4119541
नाम : मधु
पति का नाम: हीरेश कुमार
मकान संख्या : ९
आयु : 35 लिंग : महिला
फोटो उपलब्ध है

216 XFH3692555
नाम : पूनम
पिता का नाम: शिशुपाल सिंह
मकान संख्या : ९
आयु : 33 लिंग : महिला
फोटो उपलब्ध है

217 XFH4403945
नाम : रंजीत कुमार
पिता का नाम: मोहब्बत सिंह
मकान संख्या : 9
आयु : 33 लिंग : पुरुष
फोटो उपलब्ध है

218 XFH4403937
नाम : सतीश कुमार
पिता का नाम: मोहब्बत सिंह
मकान संख्या : 9
आयु : 32 लिंग : पुरुष
फोटो उपलब्ध है

219 XFH4404042
नाम : रिंकी
पति का नाम: अनुरुद्ध कुमार
मकान संख्या : 9
आयु : 31 लिंग : महिला
फोटो उपलब्ध है

220 XFH4403861
नाम : मोहिनी
पति का नाम: कौशल किशोर
मकान संख्या : 9
आयु : 30 लिंग : महिला
फोटो उपलब्ध है

221 XFH4404349
नाम : ओमलता
पिता का नाम: शिशुपाल
मकान संख्या : 9
आयु : 26 लिंग : महिला
फोटो उपलब्ध है

222 XFH4682100
नाम : प्रियंका
पिता का नाम: दयानन्द
मकान संख्या : 9
आयु : 23 लिंग : महिला
फोटो उपलब्ध है

223 DHP1808617
नाम : मुनीशादेवी
पति का नाम: रुकमसिंह
मकान संख्या : 10
आयु : 53 लिंग : महिला
फोटो उपलब्ध है

224 DHP2642452
नाम : रामविलास
पिता का नाम: लालताप्रसाद
मकान संख्या : 11
आयु : 57 लिंग : पुरुष
फोटो उपलब्ध है

225 DHP2642478
नाम : सुखरानी
पति का नाम: रामविलास
मकान संख्या : 11
आयु : 56 लिंग : महिला
फोटो उपलब्ध है

226 XFH4383766
नाम : सुमित
पिता का नाम: राम विलास
मकान संख्या : 11
आयु : 25 लिंग : पुरुष
फोटो उपलब्ध है

227 XFH5097985
नाम : रोहित
पिता का नाम: रामविलास
मकान संख्या : 11
आयु : 22 लिंग : पुरुष
फोटो उपलब्ध है

228 DHP1808245
नाम : भूरेसिंह
पिता का नाम: जौहरी
मकान संख्या : 12
आयु : 78 लिंग : पुरुष
फोटो उपलब्ध है

229 XFH4946620
नाम : भारत सिंह
पिता का नाम: भूरेसिंह
मकान संख्या : 12
आयु : 64 लिंग : पुरुष
फोटो उपलब्ध है

230 XFH4946521
नाम : सुविधा देवी
पति का नाम: भारतसिंह
मकान संख्या : 12
आयु : 53 लिंग : महिला
फोटो उपलब्ध है

231 DHP1808559
नाम : राम प्रताप सिंह
पिता का नाम: भूरेसिंह
मकान संख्या : 12
आयु : 49 लिंग : पुरुष
फोटो उपलब्ध है

232 DHP1808708
नाम : धनदेवी
पति का नाम: राम प्रताप
मकान संख्या : 12
आयु : 47 लिंग : महिला
फोटो उपलब्ध है

233 DHP1808724
नाम : रूबी
पति का नाम: जसवीर
मकान संख्या : 12
आयु : 42 लिंग : महिला
फोटो उपलब्ध है

234 XFH4064036
नाम : ममता
पति का नाम: संजेश कुमार
मकान संख्या : १२
आयु : 33 लिंग : महिला
फोटो उपलब्ध है

235 XFH4403952
नाम : कौशल किशोर यादव
पिता का नाम: राम प्रताप सिंह
मकान संख्या : 12
आयु : 25 लिंग : पुरुष
फोटो उपलब्ध है

236 XFH4894564
नाम : खुशबू यादव
पिता का नाम: राम प्रताप सिंह
मकान संख्या : 12
आयु : 22 लिंग : महिला
फोटो उपलब्ध है

237 UP/66/305/0339046
नाम : मुन्नी देवी
पति का नाम: रामसनेही
मकान संख्या : 13
आयु : 68 लिंग : महिला
फोटो उपलब्ध है

238 DHP5191002
नाम : सुशीला
पति का नाम: ध्रुवसिंह
मकान संख्या : 13
आयु : 48 लिंग : महिला
फोटो उपलब्ध है

239 DHP1808302
नाम : तारनसिंह
पिता का नाम: रामसनेही
मकान संख्या : 13
आयु : 48 लिंग : पुरुष
फोटो उपलब्ध है

240 DHP5190996
नाम : उमेश
पिता का नाम: रामसनेही
मकान संख्या : 13
आयु : 45 लिंग : पुरुष
फोटो उपलब्ध है

241 DHP1808120
नाम : मुकेश
पिता का नाम: रामसनेही
मकान संख्या : 13
आयु : 42 लिंग : पुरुष
फोटो उपलब्ध है

242 XFH4394284
नाम : कुसमा देवी
पति का नाम: तारन सिंह
मकान संख्या : 13
आयु : 32 लिंग : महिला
फोटो उपलब्ध है

243 DHP2469468
नाम : रामदेवी
पति का नाम: होतीलाल
मकान संख्या : 14
आयु : 78 लिंग : महिला
फोटो उपलब्ध है

244 DHP1808542
नाम : सुनील
पिता का नाम: होतीलाल
मकान संख्या : 14
आयु : 53 लिंग : पुरुष
फोटो उपलब्ध है

245 DHP1808658
नाम : सनोद कुमारी
पति का नाम: सुनील कुमार
मकान संख्या : 14
आयु : 48 लिंग : महिला
फोटो उपलब्ध है

246 XFH5017025
नाम : हिमांशु
पिता का नाम: सुनील कुमार
मकान संख्या : 14
आयु : 26 लिंग : पुरुष
फोटो उपलब्ध है

247 XFH4804613
नाम : शिवांशु
पिता का नाम: सुनील यादव
मकान संख्या : 14
आयु : 22 लिंग : पुरुष
फोटो उपलब्ध है

248 DHP2231421
नाम : हाकिमसिंह
पिता का नाम: सुधरसिंह
मकान संख्या : 15
आयु : 78 लिंग : पुरुष
फोटो उपलब्ध है

249 DHP1496314
नाम : सुखरानी
पति का नाम: हाकिमसिंह
मकान संख्या : 15
आयु : 74 लिंग : महिला
फोटो उपलब्ध है

250 DHP5191010
नाम : सुशील
पिता का नाम: हाकिमसिंह
मकान संख्या : 15
आयु : 55 लिंग : पुरुष
फोटो उपलब्ध है

251 DHP1807015
नाम : विमलेश कुमार
पिता का नाम: हाकिमसिंह
मकान संख्या : 15
आयु : 46 लिंग : पुरुष
फोटो उपलब्ध है

252 DHP1808054
नाम : गीता
पति का नाम: विमलेश
मकान संख्या : 15
आयु : 43 लिंग : महिला
फोटो उपलब्ध है

253 XFH4804621
नाम : क्राश कांत यादव
पिता का नाम: सुशील कुमार यादव
मकान संख्या : 15
आयु : 22 लिंग : पुरुष
फोटो उपलब्ध है

254 DHP2140887
नाम : राम सेवक
पिता का नाम: मुलायम सिंह
मकान संख्या : 16
आयु : 63 लिंग : पुरुष
फोटो उपलब्ध है

255 DHP1808682
नाम : महेश राम
पिता का नाम: मुलायम सिंह
मकान संख्या : 16
आयु : 61 लिंग : पुरुष
फोटो उपलब्ध है

256 XFH0118596
नाम : रामतेज
पिता का नाम: मुलायमसिंह
मकान संख्या : 16
आयु : 55 लिंग : पुरुष
फोटो उपलब्ध है

257 DHP1808666
नाम : सरला
पति का नाम: महेशराम
मकान संख्या : 16
आयु : 55 लिंग : महिला
फोटो उपलब्ध है

258 DHP2140515
नाम : गुडडी
पति का नाम: रामतेज
मकान संख्या : 16
आयु : 53 लिंग : महिला
फोटो उपलब्ध है

259 DHP2140523
नाम : ध्यानसिंह
पिता का नाम: मुलायमसिंह
मकान संख्या : 16
आयु : 51 लिंग : पुरुष
फोटो उपलब्ध है

260 DHP1808278
नाम : विरजादेवी
पति का नाम: ध्यानसिंह
मकान संख्या : 16
आयु : 51 लिंग : महिला
फोटो उपलब्ध है

261 DHP1808674
नाम : मीना
पति का नाम: जसवन्त
मकान संख्या : 16
आयु : 43 लिंग : महिला
फोटो उपलब्ध है

262 XFH4403929
नाम : रेन्सी
पिता का नाम: रामतेज
मकान संख्या : 16
आयु : 32 लिंग : महिला
फोटो उपलब्ध है

263 XFH4404075
नाम : आरती
पति का नाम: राम कुमार
मकान संख्या : 16
आयु : 30 लिंग : महिला
फोटो उपलब्ध है

264 XFH4403978
नाम : कृष्ण कांत
पिता का नाम: रामतेज
मकान संख्या : 16
आयु : 27 लिंग : पुरुष
फोटो उपलब्ध है

265 XFH5114772
नाम : जितेंद्र कुमार
पिता का नाम: ध्यान सिंह
मकान संख्या : 16
आयु : 23 लिंग : पुरुष
फोटो उपलब्ध है

266 XFH5017207
नाम : सचिन यादव
पिता का नाम: राम तेज
मकान संख्या : 16
आयु : 22 लिंग : पुरुष
फोटो उपलब्ध है

267 XFH5017231
नाम : पलक
पति का नाम: सचिन कुमार
मकान संख्या : 16
आयु : 22 लिंग : महिला
फोटो उपलब्ध है

268 DHP1808476
नाम : रामभेजी
पति का नाम: सियाराम
मकान संख्या : 17
आयु : 68 लिंग : महिला
फोटो उपलब्ध है

269 XFH1864057
नाम : जगदीश
पिता का नाम: रामकिशुन
मकान संख्या : 17
आयु : 55 लिंग : पुरुष
फोटो उपलब्ध है

270 DHP1808583
नाम : माया
पति का नाम: जगदीश
मकान संख्या : 17
आयु : 51 लिंग : महिला
फोटो उपलब्ध है

271 DHP1808534
नाम : राजकुमार
पिता का नाम: सियाराम
मकान संख्या : 17
आयु : 44 लिंग : पुरुष
फोटो उपलब्ध है

272 DHP1808716
नाम : रेखा
पति का नाम: राजकुमार
मकान संख्या : 17
आयु : 42 लिंग : महिला
फोटो उपलब्ध है

273 XFH4064002
नाम : हरिओम
पिता का नाम: जगदीश
मकान संख्या : १७
आयु : 37 लिंग : पुरुष
फोटो उपलब्ध है

274 XFH4064010
नाम : रश्मी देवी
पति का नाम: हरिओम सिंह
मकान संख्या : १७
आयु : 32 लिंग : महिला
फोटो उपलब्ध है

275 XFH5017280
नाम : अभिषेक कुमार
पिता का नाम: राज कुमार
मकान संख्या : 17
आयु : 21 लिंग : पुरुष
फोटो उपलब्ध है

276 DHP1808070
नाम : मानसिंह
पिता का नाम: बादशाह
मकान संख्या : 19
आयु : 66 लिंग : पुरुष
फोटो उपलब्ध है

277 DHP1808377
नाम : शान्ती
पति का नाम: मानसिंह
मकान संख्या : 19
आयु : 59 लिंग : महिला
फोटो उपलब्ध है

278 DHP1808062
नाम : गुरू प्रसाद
पिता का नाम: बादशाह
मकान संख्या : 19
आयु : 51 लिंग : पुरुष
फोटो उपलब्ध है

279 DHP1808096
नाम : आशा देवी
पति का नाम: गुरूप्रसाद
मकान संख्या : 19
आयु : 49 लिंग : महिला
फोटो उपलब्ध है

280 DHP1807114
नाम : दिनेश
पिता का नाम: मानसिंह
मकान संख्या : 19
आयु : 45 लिंग : पुरुष
फोटो उपलब्ध है

281 XFH1864065
नाम : संजूदेवी
पति का नाम: दिनेश
मकान संख्या : 19
आयु : 43 लिंग : महिला
फोटो उपलब्ध है

282 DHP1808088
नाम : नीरज
पिता का नाम: मानसिंह
मकान संख्या : 19
आयु : 41 लिंग : पुरुष
फोटो उपलब्ध है

283 XFH5017157
नाम : अर्चना देवी
पति का नाम: नीरज कुमार
मकान संख्या : 19
आयु : 39 लिंग : महिला
फोटो उपलब्ध है

284 DHP2139947
नाम : राजेश्वरी
पति का नाम: रामभरोसे
मकान संख्या : 20
आयु : 61 लिंग : महिला
फोटो उपलब्ध है

285 DHP1808393
नाम : रमेश
पिता का नाम: रामभरोसे
मकान संख्या : 20
आयु : 53 लिंग : पुरुष
फोटो उपलब्ध है

286 DHP1808328
नाम : विनोद कुमार
पिता का नाम: राम भरोसे
मकान संख्या : 20
आयु : 52 लिंग : पुरुष
फोटो उपलब्ध है

287 DHP1808492
नाम : शान्ती देवी
पति का नाम: विनोद कुमार
मकान संख्या : 20
आयु : 49 लिंग : महिला
फोटो उपलब्ध है

288 DHP1808575
नाम : गुडडीदेवी
पति का नाम: रामभरोसे
मकान संख्या : 20
आयु : 48 लिंग : महिला
फोटो उपलब्ध है

289 XFH4403911
नाम : सुनीता कुमारी
पति का नाम: संजीव कुमार
मकान संख्या : 20
आयु : 35 लिंग : महिला
फोटो उपलब्ध है

290 XFH4403903
नाम : रजनी देवी
पति का नाम: सतीश कुमार
मकान संख्या : 20
आयु : 29 लिंग : महिला
फोटो उपलब्ध है

291 DHP2139954
नाम : शान्ती देवी
पति का नाम: राम भरोसे
मकान संख्या : 21
आयु : 79 लिंग : महिला
फोटो उपलब्ध है

292 XFH4108098
नाम : अमन कुमार
पिता का नाम: श्री जगदीश सिंह
मकान संख्या : २१
आयु : 28 लिंग : पुरुष
फोटो उपलब्ध है

293 XFH4625331
नाम : प्रदीप कुमार
पिता का नाम: शिशुपाल सिंह
मकान संख्या : 21
आयु : 26 लिंग : पुरुष
फोटो उपलब्ध है

294 DHP1808187
नाम : जिलेदार
पिता का नाम: मूलचन्द्र
मकान संख्या : 23
आयु : 83 लिंग : पुरुष
फोटो उपलब्ध है

295 DHP1808369
नाम : राम बेटी
पति का नाम: जिलेदार
मकान संख्या : 23
आयु : 73 लिंग : महिला
फोटो उपलब्ध है

296 UP/66/305/0339093
नाम : रामवीर सिंह
पिता का नाम: जिलेदार
मकान संख्या : 23
आयु : 63 लिंग : पुरुष
फोटो उपलब्ध है

297 DHP2231439
नाम : अमिता कुमारी
पति का नाम: रामवीर सिंह
मकान संख्या : 23
आयु : 53 लिंग : महिला
फोटो उपलब्ध है

298 XFH4064051
नाम : कल्पना देवी
पति का नाम: विपिन कुमार
मकान संख्या : २३
आयु : 41 लिंग : महिला
फोटो उपलब्ध है

299 DHP1808104
नाम : विपिन कुमार
पिता का नाम: रामबहादुर
मकान संख्या : 23
आयु : 38 लिंग : पुरुष
फोटो उपलब्ध है

300 XFH4404448
नाम : शिखा
पति का नाम: अमित कुमार
मकान संख्या : 23
आयु : 30 लिंग : महिला
फोटो उपलब्ध है

301 XFH4383733
नाम : अमित कुमार
पिता का नाम: रामवीर सिंह
मकान संख्या : 23
आयु : 28 लिंग : पुरुष
फोटो उपलब्ध है

302 XFH4821823
नाम : विकास
पिता का नाम: रामवीर
मकान संख्या : 23
आयु : 23 लिंग : पुरुष
फोटो उपलब्ध है

303 UP/66/305/0339062
नाम : कमलादेवी
पति का नाम: रामबहादुर
मकान संख्या : 24
आयु : 60 लिंग : महिला
फोटो उपलब्ध है

304 XFH4064077
नाम : पूनम शाक्या
पति का नाम: राजीव कुमार
मकान संख्या : २४
आयु : 33 लिंग : महिला
फोटो उपलब्ध है

305 UP/66/305/0339055
नाम : महारानी
पति का नाम: बालकराम
मकान संख्या : 26
आयु : 78 लिंग : महिला
फोटो उपलब्ध है

306 DHP1808765
नाम : डिप्टी
पिता का नाम: लालाराम
मकान संख्या : 26
आयु : 71 लिंग : पुरुष
फोटो उपलब्ध है

307 UP/66/305/0339054
नाम : सावित्री
पति का नाम: डिप्टी
मकान संख्या : 26
आयु : 69 लिंग : महिला
फोटो उपलब्ध है

308 DHP2642411
नाम : अशोक
पिता का नाम: बालकराम
मकान संख्या : 26
आयु : 46 लिंग : पुरुष
फोटो उपलब्ध है

309 DHP1808427
नाम : रामनरेश
पिता का नाम: डिप्टीसिंह
मकान संख्या : 26
आयु : 45 लिंग : पुरुष
फोटो उपलब्ध है

310 DHP2231405
नाम : प्रवीणा
पति का नाम: रामनरेश
मकान संख्या : 26
आयु : 43 लिंग : महिला
फोटो उपलब्ध है

311 DHP1808625
नाम : माला
पति का नाम: अशोक
मकान संख्या : 26
आयु : 43 लिंग : महिला
फोटो उपलब्ध है

312 XFH4383725
नाम : विनीता देवी
पति का नाम: राम नरेश
मकान संख्या : 26
आयु : 42 लिंग : महिला
फोटो उपलब्ध है

313 UP/66/305/0339068
नाम : रामस्वरुप
पिता का नाम: टीकाराम
मकान संख्या : 27
आयु : 77 लिंग : पुरुष
फोटो उपलब्ध है

314 DHP1807890
नाम : अरविन्द कुमार
पिता का नाम: राम स्वरूप
मकान संख्या : 27
आयु : 44 लिंग : पुरुष
फोटो उपलब्ध है

315 DHP2140044
नाम : पुष्पादेवी
पति का नाम: अरविन्द
मकान संख्या : 27
आयु : 42 लिंग : महिला
फोटो उपलब्ध है

316 DHP5190939
नाम : सुषमा
पति का नाम: दुर्वेश
मकान संख्या : 27
आयु : 41 लिंग : महिला
फोटो उपलब्ध है

317 DHP2642429
नाम : दुर्वेश
पिता का नाम: रामस्वरूप
मकान संख्या : 27
आयु : 41 लिंग : पुरुष
फोटो उपलब्ध है

318 XFH3946167
नाम : दीक्षा
पति का नाम: दुर्वेश
मकान संख्या : २७
आयु : 32 लिंग : महिला
फोटो उपलब्ध है

319 DHP2140010
नाम : प्रेमसिंह
पिता का नाम: टीकाराम
मकान संख्या : 28
आयु : 71 लिंग : पुरुष
फोटो उपलब्ध है

320 DHP2140002
नाम : अनारकली
पति का नाम: प्रेमसिंह
मकान संख्या : 28
आयु : 68 लिंग : महिला
फोटो उपलब्ध है

321 DHP5190921
नाम : अवनीश कुमार
पिता का नाम: प्रेम सिंह
मकान संख्या : 28
आयु : 48 लिंग : पुरुष
फोटो उपलब्ध है

322 DHP1808435
नाम : मन्जू
पति का नाम: अवनीश कुमार
मकान संख्या : 28
आयु : 44 लिंग : महिला
फोटो उपलब्ध है

323 DHP1808732
नाम : शिवराम
पिता का नाम: प्रेम सिंह
मकान संख्या : 28
आयु : 44 लिंग : पुरुष
फोटो उपलब्ध है

324 DHP1808518
नाम : सर्वेश कुमारी
पति का नाम: शिवराम
मकान संख्या : 28
आयु : 42 लिंग : महिला
फोटो उपलब्ध है

325 XFH3946217
नाम : विनय कुमार
पिता का नाम: अवनीश कुमार
मकान संख्या : २८
आयु : 30 लिंग : पुरुष
फोटो उपलब्ध है

326 XFH4064069
नाम : अजय कुमार
पिता का नाम: अवनीश कुमार
मकान संख्या : २८
आयु : 28 लिंग : पुरुष
फोटो उपलब्ध है

327 XFH4311635
नाम : प्रीती
पति का नाम: अजय कुमार
मकान संख्या : 28
आयु : 27 लिंग : महिला
फोटो उपलब्ध है

328 XFH4682142
नाम : वर्षा
पिता का नाम: शिवराम सिंह
मकान संख्या : 28
आयु : 24 लिंग : महिला
फोटो उपलब्ध है

329 XFH4761581
नाम : कुमारी सरिता
पिता का नाम: शिवराम सिंह
मकान संख्या : 28
आयु : 23 लिंग : महिला
फोटो उपलब्ध है

330 XFH4804555
नाम : अरुण कुमार
पिता का नाम: अवनीश कुमार
मकान संख्या : 28
आयु : 22 लिंग : पुरुष
फोटो उपलब्ध है

331 XFH3592177
नाम : संजेश कुमार
पिता का नाम: भारत सिंह
मकान संख्या : 28अ
आयु : 32 लिंग : पुरुष
फोटो उपलब्ध है

332 DHP1808757
नाम : क्रपालसिंह
पिता का नाम: देवीदीन
मकान संख्या : 29
आयु : 68 लिंग : पुरुष
फोटो उपलब्ध है

333 UP/66/305/0339048
नाम : मछला देवी
पति का नाम: हेतराम
मकान संख्या : 31
आयु : 93 लिंग : महिला
फोटो उपलब्ध है

334 UP/66/305/0339043
नाम : सत्यराम
पिता का नाम: हेतराम
मकान संख्या : 31
आयु : 75 लिंग : पुरुष
फोटो उपलब्ध है

335 UP/66/305/0339058
नाम : जगतराम
पिता का नाम: हेतराम
मकान संख्या : 31
आयु : 70 लिंग : पुरुष
फोटो उपलब्ध है

336 UP/66/305/0339049
नाम : रामकुवरि
पति का नाम: सत्यराम
मकान संख्या : 31
आयु : 69 लिंग : महिला
फोटो उपलब्ध है

337 UP/66/305/0339050
नाम : शकुंतला
पति का नाम: जगत राम
मकान संख्या : 31
आयु : 68 लिंग : महिला
फोटो उपलब्ध है

338 DHP1808690
नाम : कुमू देश
पिता का नाम: जगदीश
मकान संख्या : 31
आयु : 61 लिंग : पुरुष
फोटो उपलब्ध है

339 DHP1808179
नाम : मिलापसिंह
पिता का नाम: हेतराम
मकान संख्या : 31
आयु : 56 लिंग : पुरुष
फोटो उपलब्ध है

340 DHP1808203
नाम : किशनदेवी
पति का नाम: मिलापसिंह
मकान संख्या : 31
आयु : 53 लिंग : महिला
फोटो उपलब्ध है

341 DHP1808195
नाम : रामनरेश
पिता का नाम: सत्यराम
मकान संख्या : 31
आयु : 45 लिंग : पुरुष
फोटो उपलब्ध है

342 DHP1808153
नाम : विजनेश
पिता का नाम: सत्यराम
मकान संख्या : 31
आयु : 43 लिंग : पुरुष
फोटो उपलब्ध है

343 XFH4775334
नाम : पंकज कुमार
पिता का नाम: जगदीश सिंह
मकान संख्या : 31
आयु : 34 लिंग : पुरुष
फोटो उपलब्ध है

344 XFH4383717
नाम : राम व्रेश
पिता का नाम: जगत राम
मकान संख्या : 31
आयु : 34 लिंग : पुरुष
फोटो उपलब्ध है

345 XFH4383642
नाम : राम खिलाड़ी
पिता का नाम: जगत राम सिंह
मकान संख्या : 31
आयु : 32 लिंग : पुरुष
फोटो उपलब्ध है

346 XFH4761557
नाम : राज कुमारी
पति का नाम: पंकज कुमार
मकान संख्या : 31
आयु : 32 लिंग : महिला
फोटो उपलब्ध है

347 XFH5088067
नाम : पूनम कुमारी
पति का नाम: देवेंद्र
मकान संख्या : 31
आयु : 29 लिंग : महिला
फोटो उपलब्ध है

348 XFH4169421
नाम : कुमारी सुनीता
पिता का नाम: मिलाप सिंह
मकान संख्या : ३१
आयु : 27 लिंग : महिला
फोटो उपलब्ध है

349 XFH4383626
नाम : अंकिता
पति का नाम: राम ब्रेश
मकान संख्या : 31
आयु : 27 लिंग : महिला
फोटो उपलब्ध है

350 XFH4383758
नाम : सत्येंद्र कुमार
पिता का नाम: मिलाप सिंग
मकान संख्या : 31
आयु : 25 लिंग : पुरुष
फोटो उपलब्ध है

351 DHP1808294
नाम : मोहकमसिंह
पिता का नाम: रोशनलाल
मकान संख्या : 32
आयु : 85 लिंग : पुरुष
फोटो उपलब्ध है

352 DHP1808567
नाम : फूलनश्री
पति का नाम: मोहकमसिंह
मकान संख्या : 32
आयु : 83 लिंग : महिला
फोटो उपलब्ध है

353 UP/66/305/0339069
नाम : कमलेश
पिता का नाम: मोहकम सिंह
मकान संख्या : 32
आयु : 60 लिंग : पुरुष
फोटो उपलब्ध है

354 DHP1808443
नाम : मीरादेवी
पति का नाम: विमलेश
मकान संख्या : 32
आयु : 59 लिंग : महिला
फोटो उपलब्ध है

355 DHP1808633
नाम : मिथलेशकुमार
पिता का नाम: कमलेश
मकान संख्या : 32
आयु : 59 लिंग : पुरुष
फोटो उपलब्ध है

356 DHP1808252
नाम : विमलेश
पिता का नाम: मोहकमसिंह
मकान संख्या : 32
आयु : 59 लिंग : पुरुष
फोटो उपलब्ध है

357 XFH3945953
नाम : सरलेश कुमारी
पति का नाम: उपदेश कुमार
मकान संख्या : ३२
आयु : 51 लिंग : महिला
फोटो उपलब्ध है

358 XFH5003678
नाम : ब्रजेश कुमार
पिता का नाम: अंगद सिंह
मकान संख्या : 32
आयु : 48 लिंग : पुरुष
फोटो उपलब्ध है

359 XFH5003629
नाम : रेखा देवी
पति का नाम: ब्रजेश कुमार
मकान संख्या : 32
आयु : 45 लिंग : महिला
फोटो उपलब्ध है

360 XFH5017389
नाम : दर्वेश कुमार
पिता का नाम: विमलेश कुमार
मकान संख्या : 32
आयु : 34 लिंग : पुरुष
फोटो उपलब्ध है

361 XFH5003694
नाम : पूनम
पति का नाम: प्रेद्फ़ीप कुमार
मकान संख्या : 32
आयु : 33 लिंग : महिला
फोटो उपलब्ध है

362 XFH5003520
नाम : प्रदीप कुमार
पिता का नाम: विमलेश
मकान संख्या : 32
आयु : 31 लिंग : पुरुष
फोटो उपलब्ध है

363 XFH4383691
नाम : अनुराग
पिता का नाम: विमलेश
मकान संख्या : 32
आयु : 29 लिंग : पुरुष
फोटो उपलब्ध है

364 XFH5017298
नाम : रुबी यादव
पति का नाम: दर्वेश कुमार
मकान संख्या : 32
आयु : 29 लिंग : महिला
फोटो उपलब्ध है

365 XFH4625349
नाम : पवन कुमार
पिता का नाम: उपदेश कुमार
मकान संख्या : 32
आयु : 27 लिंग : पुरुष
फोटो उपलब्ध है

366 XFH5003611
नाम : रोहित यादव
पिता का नाम: ब्रजेश कुमार
मकान संख्या : 32
आयु : 23 लिंग : पुरुष
फोटो उपलब्ध है

367 XFH4948303
नाम : नेहा
पति का नाम: विमलेश
मकान संख्या : 32
आयु : 22 लिंग : महिला
फोटो उपलब्ध है

368 XFH5003777
नाम : प्रियंका
पिता का नाम: ब्रजेश कुमार
मकान संख्या : 32
आयु : 21 लिंग : महिला
फोटो उपलब्ध है

369 XFH5087507
नाम : सचिन कुमार
पिता का नाम: कमलेश कुमार
मकान संख्या : 32
आयु : 20 लिंग : पुरुष
फोटो उपलब्ध है

370 UP/66/305/0339056
नाम : हरप्रसाद
पिता का नाम: निवाजीलाल
मकान संख्या : 34
आयु : 69 लिंग : पुरुष
फोटो उपलब्ध है

371 DHP1808591
नाम : सुर्मिलादेवी
पति का नाम: हरप्रसाद
मकान संख्या : 34
आयु : 61 लिंग : महिला
फोटो उपलब्ध है

372 XFH4169447
नाम : विमलेश कुमार
पिता का नाम: हरप्रसाद
मकान संख्या : ३४
आयु : 30 लिंग : पुरुष
फोटो उपलब्ध है

373 UP/66/305/0339023
नाम : सुदामा देवी
पति का नाम: राम औतार
मकान संख्या : 35
आयु : 58 लिंग : महिला
फोटो उपलब्ध है

374 UP/66/305/0339031
नाम : छविराम
पिता का नाम: निवाजीलाल
मकान संख्या : 36
आयु : 62 लिंग : पुरुष
फोटो उपलब्ध है

375 DHP2469484
नाम : शकुन्तलादेवी
पति का नाम: छविरामसिंह
मकान संख्या : 36
आयु : 60 लिंग : महिला
फोटो उपलब्ध है

376 DHP1808419
नाम : अनिल प्रताप सिंह
पिता का नाम: छविराम
मकान संख्या : 36
आयु : 41 लिंग : पुरुष
फोटो उपलब्ध है

377 XFH4169355
नाम : रीमा यादव
पति का नाम: अखिल प्रताप सिंह
मकान संख्या : ३६
आयु : 37 लिंग : महिला
फोटो उपलब्ध है

378 XFH3946134
नाम : विजेन्द्र कुमार
पिता का नाम: राम औतार
मकान संख्या : ३६
आयु : 36 लिंग : पुरुष
फोटो उपलब्ध है

379 XFH4169413
नाम : पूनम
पति का नाम: शिव कुमार यादव
मकान संख्या : ३६
आयु : 33 लिंग : महिला
फोटो उपलब्ध है

380 XFH4169348
नाम : रंजना यादव
पति का नाम: अनिल प्रताप सिंह
मकान संख्या : ३६
आयु : 30 लिंग : महिला
फोटो उपलब्ध है

381 XFH4108106
नाम : धर्मेन्द्र कुमार
पिता का नाम: रमेश चन्द्र
मकान संख्या : ५४
आयु : 28 लिंग : पुरुष
फोटो उपलब्ध है

382 XFH4821872
नाम : नितिन कुमार
पिता का नाम: जसवंत सिंह
मकान संख्या : 54
आयु : 22 लिंग : पुरुष
फोटो उपलब्ध है

383 XFH5087531
नाम : अनमोल
पिता का नाम: गजराज सिंह
मकान संख्या : 133
आयु : 24 लिंग : पुरुष
फोटो उपलब्ध है

384 XFH5017074
नाम : साधना कुमारी
पति का नाम: ब्रजेंद्र कुमार
मकान संख्या : 137
आयु : 22 लिंग : महिला
फोटो उपलब्ध है

385 XFH5087499
नाम : कृष्णकांत
पिता का नाम: नेत्रपाल
मकान संख्या : 139
आयु : 32 लिंग : पुरुष
फोटो उपलब्ध है

386 XFH5017090
नाम : रेखा देवी
पति का नाम: नगेंद्र
मकान संख्या : 139
आयु : 29 लिंग : महिला
फोटो उपलब्ध है

387 XFH5017116
नाम : सोनम
पति का नाम: कृष्ण कांत
मकान संख्या : 139
आयु : 25 लिंग : महिला
फोटो उपलब्ध है

388 XFH4761573
नाम : खुशबू तिवारी
पिता का नाम: सुभाष चंद्रा तिवारी
मकान संख्या : 161
आयु : 24 लिंग : महिला
फोटो उपलब्ध है

389 XFH3592185
नाम : वी0 पी0 सिंह
पिता का नाम: भारत सिंह
मकान संख्या : 203
आयु : 33 लिंग : पुरुष
फोटो उपलब्ध है

390 XFH3524345
नाम : अरविन्द कुमार
पिता का नाम: राजेन्द्र सिंह
मकान संख्या : ४
आयु : 45 लिंग : पुरुष
फोटो उपलब्ध है

391 XFH3524337
नाम : कौशल किशोर
पिता का नाम: राजेन्द्र सिंह
मकान संख्या : ४
आयु : 32 लिंग : पुरुष
फोटो उपलब्ध है

392 XFH3524352
नाम : सुवोध कुमार
पिता का नाम: श्रीपाल
मकान संख्या : ९
आयु : 31 लिंग : पुरुष
फोटो उपलब्ध है

393 XFH3524360
नाम : ध्रुव सिंह
पिता का नाम: रामसनेही
मकान संख्या : १३
आयु : 45 लिंग : पुरुष
फोटो उपलब्ध है

394 XFH3524428
नाम : देवेन्द्र
पिता का नाम: मिलाप सिंह
मकान संख्या : ३१
आयु : 41 लिंग : पुरुष
फोटो उपलब्ध है

395 XFH3524402
नाम : संजीव कुमार
पिता का नाम: विनोद कुमार
मकान संख्या : २०
आयु : 34 लिंग : पुरुष
फोटो उपलब्ध है

396 XFH3524410
नाम : मनोज कुमार
पिता का नाम: डिप्टी सिंह
मकान संख्या : २६
आयु : 32 लिंग : पुरुष
फोटो उपलब्ध है

397 XFH3524386
नाम : जितेन्द्र कुमार
पिता का नाम: निनोद कुमार
मकान संख्या : २०
आयु : 32 लिंग : पुरुष
फोटो उपलब्ध है

398 XFH3524394
नाम : मनोज कुमार
पिता का नाम: विनोद कुमार
मकान संख्या : २०
आयु : 31 लिंग : पुरुष
फोटो उपलब्ध है

399 XFH5160924
नाम : आकाश
पिता का नाम: दयानंद
मकान संख्या : हाऊस 09 नगला सेउ
आयु : 20 लिंग : पुरुष
फोटो उपलब्ध है

400 XFH4394219
नाम : पूजा
पिता का नाम: जयराम
मकान संख्या : 9
आयु : 29 लिंग : महिला
फोटो उपलब्ध है

401 XFH4403879
नाम : नन्द किशोर
पिता का नाम: प्रमोद
मकान संख्या : 9
आयु : 26 लिंग : पुरुष
फोटो उपलब्ध है

402 XFH4394227
नाम : मधु यादव
पति का नाम: हरिओम
मकान संख्या : 13
आयु : 31 लिंग : महिला
फोटो उपलब्ध है

403 XFH4394235
नाम : प्रिया सिंह
पिता का नाम: हरिओम
मकान संख्या : 13
आयु : 28 लिंग : महिला
फोटो उपलब्ध है

404 XFH4389888
नाम : विवेक सिंह
पिता का नाम: हरिओम सिंह
मकान संख्या : 13
आयु : 25 लिंग : पुरुष
फोटो उपलब्ध है

405 XFH4389920
नाम : उज्जवल कुमार
पिता का नाम: ओमप्रकाश
मकान संख्या : 13
आयु : 25 लिंग : पुरुष
फोटो उपलब्ध है

406 XFH4389979
नाम : आरती देवी
पति का नाम: राजीव कुमार
मकान संख्या : 14
आयु : 51 लिंग : महिला
फोटो उपलब्ध है

407 XFH4389946
नाम : ममता देवी
पति का नाम: संजीव कुमार
मकान संख्या : 14
आयु : 40 लिंग : महिला
फोटो उपलब्ध है

408 XFH4682092
नाम : प्रेमका
पिता का नाम: नेत्रपाल
मकान संख्या : 21
आयु : 23 लिंग : महिला
फोटो उपलब्ध है

409 XFH4404067
नाम : कांती देवी
पति का नाम: अहिवरन सिंह
मकान संख्या : 22
आयु : 56 लिंग : महिला
फोटो उपलब्ध है

410 XFH4389904
नाम : प्रतीक यादव
पिता का नाम: अनुज कुमार यादव
मकान संख्या : 22
आयु : 29 लिंग : पुरुष
फोटो उपलब्ध है

411 XFH4754818
नाम : रानी यादव
पति का नाम: अर्पित यादव
मकान संख्या : 22
आयु : 26 लिंग : महिला
फोटो उपलब्ध है

412 XFH4404372
नाम : कांती
पति का नाम: कुआर पाल
मकान संख्या : 25
आयु : 33 लिंग : महिला
फोटो उपलब्ध है

413 XFH4386157
नाम : अनुज कुमार
पिता का नाम: सुरेंद्र बाबू
मकान संख्या : 25
आयु : 29 लिंग : पुरुष
फोटो उपलब्ध है

414 XFH4955662
नाम : रुबी यादव
पति का नाम: दर्वेश
मकान संख्या : 27
आयु : 29 लिंग : महिला
फोटो उपलब्ध है

415 XFH4390134
नाम : पंकज
पिता का नाम: शिव दत्त
मकान संख्या : 36
आयु : 29 लिंग : पुरुष
फोटो उपलब्ध है

416 XFH4383774
नाम : अंशुल बाबू
पिता का नाम: खेम सिंह
मकान संख्या : 39
आयु : 28 लिंग : पुरुष
फोटो उपलब्ध है

417 XFH4404356
नाम : दीक्षा
पिता का नाम: सिपहिराम
मकान संख्या : 42
आयु : 26 लिंग : महिला
फोटो उपलब्ध है

418 XFH4754834
नाम : राम सिया
पति का नाम: सोवरन सिंह
मकान संख्या : 49
आयु : 67 लिंग : महिला
फोटो उपलब्ध है

419 XFH4754826
नाम : सोवरनसिंह
पिता का नाम: सोमराज सिंह
मकान संख्या : 49
आयु : 56 लिंग : पुरुष
फोटो उपलब्ध है

420 XFH4394243
नाम : प्रीति
पति का नाम: रजनेश
मकान संख्या : 49
आयु : 31 लिंग : महिला
फोटो उपलब्ध है

421 XFH4754842
नाम : धर्मेन्द्र सिंह
पिता का नाम: सोवरन सिंह
मकान संख्या : 49
आयु : 27 लिंग : पुरुष
फोटो उपलब्ध है

422 XFH5097449
नाम : बिपिन कुमार
पिता का नाम: सोव्रन सिंह
मकान संख्या : 49
आयु : 26 लिंग : पुरुष
फोटो उपलब्ध है

423 XFH5097993
नाम : अल्केश
पिता का नाम: सोव्रन सिंह
मकान संख्या : 49
आयु : 22 लिंग : पुरुष
फोटो उपलब्ध है

424 XFH4383782
नाम : पिंटू
पिता का नाम: रामवीर
मकान संख्या : 52
आयु : 29 लिंग : पुरुष
फोटो उपलब्ध है

425 XFH4169900
नाम : अवधेश कुमार
पिता का नाम: धर्मवीर सिंह
मकान संख्या : ९४
आयु : 34 लिंग : पुरुष
फोटो उपलब्ध है

426 XFH5114814
नाम : अंशुल कुमार
पिता का नाम: राम सहाय
मकान संख्या : 113
आयु : 21 लिंग : पुरुष
फोटो उपलब्ध है

427 XFH4917399
नाम : प्रवीन कुमार
पिता का नाम: सर्वेश कुमार
मकान संख्या : 118
आयु : 21 लिंग : पुरुष
फोटो उपलब्ध है

428 UP/66/305/0336159
नाम : रामकली
पति का नाम: मुकट सिंह
मकान संख्या : 131
आयु : 70 लिंग : महिला
फोटो उपलब्ध है

429 UP/66/305/0336096
नाम : हुकमसिंह
पिता का नाम: देवी
मकान संख्या : 131
आयु : 70 लिंग : पुरुष
फोटो उपलब्ध है

430 DHP1496843
नाम : रामरतन
पिता का नाम: बेचेलाल
मकान संख्या : 131
आयु : 66 लिंग : पुरुष
फोटो उपलब्ध है

431 UP/66/305/0336097
नाम : प्रेमसिंह
पिता का नाम: देवी
मकान संख्या : 131
आयु : 65 लिंग : पुरुष
फोटो उपलब्ध है

432 UP/66/305/0336142
नाम : सावित्रीदेवी
पति का नाम: हुकमसिंह
मकान संख्या : 131
आयु : 65 लिंग : महिला
फोटो उपलब्ध है

433 XFH5158670
नाम : किशुन कुमारी
पति का नाम: राम लखन
मकान संख्या : 131
आयु : 65 लिंग : महिला
फोटो उपलब्ध है

434 UP/66/305/0336245
नाम : राधादेवी
पति का नाम: प्रेमसिंह
मकान संख्या : 131
आयु : 63 लिंग : महिला
फोटो उपलब्ध है

435 DHP1764323
नाम : रामलखन
पिता का नाम: बेचेलाल
मकान संख्या : 131
आयु : 63 लिंग : पुरुष
फोटो उपलब्ध है

436 UP/66/305/0336218
नाम : यादराम
पिता का नाम: मुकट सिंह
मकान संख्या : 131
आयु : 55 लिंग : पुरुष
फोटो उपलब्ध है

437 XFH0539130
नाम : विमलेश
पति का नाम: रामशंकर
मकान संख्या : 131
आयु : 52 लिंग : महिला
फोटो उपलब्ध है

438 UP/66/305/0336305
नाम : मनोज कुमारी
पति का नाम: याद राम
मकान संख्या : 131
आयु : 49 लिंग : महिला
फोटो उपलब्ध है

439 DHP5170790
नाम : धीरज
पिता का नाम: हुकुमससिंह
मकान संख्या : 131
आयु : 42 लिंग : पुरुष
फोटो उपलब्ध है

440 DHP1762301
नाम : वीरपाल
पिता का नाम: प्रेम सिंह
मकान संख्या : 131
आयु : 41 लिंग : पुरुष
फोटो उपलब्ध है

441 XFH3442548
नाम : धीरज
पिता का नाम: रामरतन
मकान संख्या : 131
आयु : 38 लिंग : पुरुष
फोटो उपलब्ध है

442 XFH0539080
नाम : राजीव कुमार
पिता का नाम: रामलखन
मकान संख्या : 131
आयु : 35 लिंग : पुरुष
फोटो उपलब्ध है

443 XFH4682134
नाम : जय प्रकाश
पिता का नाम: यादराम
मकान संख्या : 131
आयु : 32 लिंग : पुरुष
फोटो उपलब्ध है

444 XFH0539098
नाम : रामशंकर
पिता का नाम: बैचे लाल
मकान संख्या : 131
आयु : 32 लिंग : पुरुष
फोटो उपलब्ध है

445 XFH4682126
नाम : राधा
पति का नाम: जयप्रकाश
मकान संख्या : 131
आयु : 27 लिंग : महिला
फोटो उपलब्ध है

446 XFH4390126
नाम : संदीप कुमार
पिता का नाम: राम शंकर
मकान संख्या : 131
आयु : 26 लिंग : पुरुष
फोटो उपलब्ध है

447 XFH4682118
नाम : राखी
पति का नाम: सौरभ
मकान संख्या : 131
आयु : 25 लिंग : महिला
फोटो उपलब्ध है

448 XFH5159413
नाम : नेहा देवी
पिता का नाम: रामशंकर
मकान संख्या : 131
आयु : 20 लिंग : महिला
फोटो उपलब्ध है

449 XFH5163464
नाम : नीशू
पिता का नाम: राम शंकर
मकान संख्या : 131
आयु : 19 लिंग : महिला
फोटो उपलब्ध है

450 DHP5623152
नाम : नन्दकिशोर
पिता का नाम: कन्हई
मकान संख्या : 132
आयु : 43 लिंग : पुरुष
फोटो उपलब्ध है

451 XFH3692951
नाम : वेटालाल
पिता का नाम: बाबूराम
मकान संख्या : १३२
आयु : 42 लिंग : पुरुष
फोटो उपलब्ध है

452 XFH3161999
नाम : रेखा
पति का नाम: नन्द किशोर
मकान संख्या : 132
आयु : 39 लिंग : महिला
फोटो उपलब्ध है

453 DHP2140093
नाम : फतेहसिंह
पिता का नाम: मुशीलाल
मकान संख्या : 133
आयु : 66 लिंग : पुरुष
फोटो उपलब्ध है

454 DHP1496512
नाम : विनोद कुमार
पिता का नाम: रामनरायण
मकान संख्या : 133
आयु : 64 लिंग : पुरुष
फोटो उपलब्ध है

455 DHP1425594
नाम : गजराज सिंह
पिता का नाम: लालाराम
मकान संख्या : 133
आयु : 63 लिंग : पुरुष
फोटो उपलब्ध है

456 XFH4923504
नाम : राजू
पिता का नाम: राम भरोसे
मकान संख्या : 133
आयु : 61 लिंग : पुरुष
फोटो उपलब्ध है

457 DHP2140101
नाम : विटटीदेवी
पति का नाम: फतेहसिह
मकान संख्या : 133
आयु : 60 लिंग : महिला
फोटो उपलब्ध है

458 DHP1763366
नाम : राजनश्री
पति का नाम: गजराज सिंह
मकान संख्या : 133
आयु : 58 लिंग : महिला
फोटो उपलब्ध है

459 XFH4936035
नाम : हेमलता
पति का नाम: राजू
मकान संख्या : 133
आयु : 56 लिंग : महिला
फोटो उपलब्ध है

460 XFH1940691
नाम : विमल
पिता का नाम: गजराम
मकान संख्या : 133
आयु : 40 लिंग : पुरुष
फोटो उपलब्ध है

461 XFH3442563
नाम : नीलम
पति का नाम: देवेन्द्र
मकान संख्या : 133
आयु : 38 लिंग : महिला
फोटो उपलब्ध है

462 XFH4936019
नाम : रवि कुमार
पिता का नाम: गजराज सिंह
मकान संख्या : 133
आयु : 35 लिंग : पुरुष
फोटो उपलब्ध है

463 XFH1940733
नाम : रेनू
पति का नाम: विर्मल
मकान संख्या : 133
आयु : 34 लिंग : महिला
फोटो उपलब्ध है

464 XFH4404489
नाम : सिमलेश
पति का नाम: अवनीश
मकान संख्या : 133
आयु : 32 लिंग : महिला
फोटो उपलब्ध है

465 XFH4404000
नाम : अरविंद्र कुमार
पिता का नाम: फतेह सिंह
मकान संख्या : 133
आयु : 30 लिंग : पुरुष
फोटो उपलब्ध है

466 XFH4404497
नाम : रजनी
पति का नाम: रवि
मकान संख्या : 133
आयु : 30 लिंग : महिला
फोटो उपलब्ध है

467 XFH4936027
नाम : अंजली कुमारी
पति का नाम: राज कुमार
मकान संख्या : 133
आयु : 29 लिंग : महिला
फोटो उपलब्ध है

468 XFH4923512
नाम : राखी
पति का नाम: रमन कुमार
मकान संख्या : 133
आयु : 23 लिंग : महिला
फोटो उपलब्ध है

469 XFH4894556
नाम : ऋषी यादव
पिता का नाम: प्रहलाद सिंह
मकान संख्या : 133
आयु : 22 लिंग : पुरुष
फोटो उपलब्ध है

470 DHP1496884
नाम : अभयराम
पिता का नाम: किशोरीलाल
मकान संख्या : 134
आयु : 56 लिंग : पुरुष
फोटो उपलब्ध है

471 DHP2140234
नाम : रूपा
पति का नाम: अशोक
मकान संख्या : 134
आयु : 48 लिंग : महिला
फोटो उपलब्ध है

472 XFH5088059
नाम : ममता
पति का नाम: विक्रम चंद्रा
मकान संख्या : 134
आयु : 32 लिंग : महिला
फोटो उपलब्ध है

473 XFH4919791
नाम : इंदल सिंह
पिता का नाम: अजब सिंह
मकान संख्या : 134
आयु : 21 लिंग : पुरुष
फोटो उपलब्ध है

474 DHP5170808
नाम : रामवती
पति का नाम: प्रभूदयाल
मकान संख्या : 135
आयु : 93 लिंग : महिला
फोटो उपलब्ध है

475 UP/66/305/336275
नाम : ओमवती
पति का नाम: अजब सिंह
मकान संख्या : 135
आयु : 55 लिंग : महिला
फोटो उपलब्ध है

476 XFH1787928
नाम : निर्मल चन्द्र
पिता का नाम: अजब सिंह
मकान संख्या : 135
आयु : 35 लिंग : पुरुष
फोटो उपलब्ध है

477 XFH4390019
नाम : नितिन कुमार
पिता का नाम: मनोज कुमार
मकान संख्या : 135
आयु : 25 लिंग : पुरुष
फोटो उपलब्ध है

478 XFH3850559
नाम : अशोक कुमार
पिता का नाम: किशोरी लाल
मकान संख्या : १३६
आयु : 52 लिंग : पुरुष
फोटो उपलब्ध है

479 DHP2140143
नाम : राजेन्द्री
पति का नाम: रवीन्द्र
मकान संख्या : 136
आयु : 48 लिंग : महिला
फोटो उपलब्ध है

480 XFH3850567
नाम : जितेन्द्र कुमार
पिता का नाम: विजय पाल
मकान संख्या : १३६
आयु : 37 लिंग : पुरुष
फोटो उपलब्ध है

481 XFH3850534
नाम : नीलम
पति का नाम: जितेन्द्र कुमार
मकान संख्या : १३६
आयु : 35 लिंग : महिला
फोटो उपलब्ध है

482 XFH3850542
नाम : सोनी
पति का नाम: स्व० राजीव
मकान संख्या : १३६
आयु : 32 लिंग : महिला
फोटो उपलब्ध है

483 XFH5114798
नाम : अमित कुमार
पिता का नाम: अशोक कुमार
मकान संख्या : 136
आयु : 24 लिंग : पुरुष
फोटो उपलब्ध है

484 XFH4821831
नाम : अभिषेक
पिता का नाम: रवींद्र सिंग
मकान संख्या : 136
आयु : 23 लिंग : पुरुष
फोटो उपलब्ध है

485 DHP2602415
नाम : सरोज कुमार
पिता का नाम: लालाराम
मकान संख्या : 137
आयु : 69 लिंग : पुरुष
फोटो उपलब्ध है

486 DHP1496652
नाम : कमोद
पिता का नाम: श्रीचनद्र
मकान संख्या : 137
आयु : 62 लिंग : पुरुष
फोटो उपलब्ध है

487 DHP1495324
नाम : सावित्री
पति का नाम: सरोजकुमार
मकान संख्या : 137
आयु : 58 लिंग : महिला
फोटो उपलब्ध है

488 DHP2139715
नाम : बृजेन्द्र
पिता का नाम: सरोजकुमार
मकान संख्या : 137
आयु : 43 लिंग : पुरुष
फोटो उपलब्ध है

489 XFH3592698
नाम : जितेन्द्र
पिता का नाम: सरोजकुमार
मकान संख्या : 137
आयु : 41 लिंग : पुरुष
फोटो उपलब्ध है

490 XFH1850981
नाम : प्रीतम
पिता का नाम: सरोज कुमार
मकान संख्या : 137
आयु : 39 लिंग : पुरुष
फोटो उपलब्ध है

491 XFH3160876
नाम : शिवकान्ती
पति का नाम: जितेन्द्र कुमार
मकान संख्या : 137
आयु : 39 लिंग : महिला
फोटो उपलब्ध है

492 XFH4779286
नाम : भूपेंद्र
पिता का नाम: कम्बोद सिंह
मकान संख्या : 137
आयु : 30 लिंग : पुरुष
फोटो उपलब्ध है

493 XFH4936001
नाम : राजेंद्र
पिता का नाम: कमोद सिंह
मकान संख्या : 137
आयु : 26 लिंग : पुरुष
फोटो उपलब्ध है

494 XFH4923520
नाम : शिव राज
पिता का नाम: कुमोद सिंह
मकान संख्या : 137
आयु : 21 लिंग : पुरुष
फोटो उपलब्ध है

495 XFH0652925
नाम : अमरसिंह
पिता का नाम: श्रीराम
मकान संख्या : 138
आयु : 63 लिंग : पुरुष
फोटो उपलब्ध है

496 UP/66/305/0336131
नाम : रामप्यारी
पति का नाम: नाथूराम
मकान संख्या : 138
आयु : 58 लिंग : महिला
फोटो उपलब्ध है

497 DHP2642395
नाम : राजवीर
पिता का नाम: नाथूराम
मकान संख्या : 138
आयु : 41 लिंग : पुरुष
फोटो उपलब्ध है

498 UP/66/305/0336076
नाम : मौहब्बत
पिता का नाम: मोती
मकान संख्या : 139
आयु : 74 लिंग : पुरुष
फोटो उपलब्ध है

499 UP/66/305/0336126
नाम : सोनवती
पति का नाम: मौहब्बत
मकान संख्या : 139
आयु : 74 लिंग : महिला
फोटो उपलब्ध है

500 DHP1495381
नाम : नेत्रपाल
पिता का नाम: महावीर
मकान संख्या : 139
आयु : 62 लिंग : पुरुष
फोटो उपलब्ध है

501 DHP1764059
नाम : सरोज
पति का नाम: नेत्रपाल
मकान संख्या : 139
आयु : 58 लिंग : महिला
फोटो उपलब्ध है

502 UP/66/305/0336122
नाम : खेम सिंह
पिता का नाम: मौहब्बत सिंह
मकान संख्या : 139
आयु : 55 लिंग : पुरुष
फोटो उपलब्ध है

503 UP/66/305/0336274
नाम : विरमा देवी
पति का नाम: खेम सिंह
मकान संख्या : 139
आयु : 54 लिंग : महिला
फोटो उपलब्ध है

504 UP/66/305/0336289
नाम : आनन्द प्रकाश
पिता का नाम: मोहब्बतसिंह
मकान संख्या : 139
आयु : 51 लिंग : पुरुष
फोटो उपलब्ध है

505 DHP1764067
नाम : सुनीता देवी
पति का नाम: आनन्दप्रकाश
मकान संख्या : 139
आयु : 48 लिंग : महिला
फोटो उपलब्ध है

506 XFH1787894
नाम : नगेन्द्र
पिता का नाम: नेत्रपाल
मकान संख्या : 139
आयु : 35 लिंग : पुरुष
फोटो उपलब्ध है

507 XFH5088083
नाम : गौरव कुमार
पिता का नाम: खेमचंद्र
मकान संख्या : 139
आयु : 32 लिंग : पुरुष
फोटो उपलब्ध है

508 XFH4894598
नाम : रिचा
पिता का नाम: महेश चंद्र
मकान संख्या : 139
आयु : 22 लिंग : महिला
फोटो उपलब्ध है

509 XFH4919825
नाम : अनुराग
पिता का नाम: आनन्दप्रकाश
मकान संख्या : 139
आयु : 21 लिंग : पुरुष
फोटो उपलब्ध है

510 DHP1496769
नाम : मुन्नीदेवी
पति का नाम: भगवान
मकान संख्या : 140
आयु : 79 लिंग : महिला
फोटो उपलब्ध है

511 DHP1764265
नाम : राजवीर
पिता का नाम: भगवान दास
मकान संख्या : 140
आयु : 45 लिंग : पुरुष
फोटो उपलब्ध है

512 XFH3162112
नाम : सोनी
पति का नाम: राजवीर
मकान संख्या : 140
आयु : 44 लिंग : महिला
फोटो उपलब्ध है

513 XFH3162096
नाम : मुन्नालाल
पिता का नाम: भगवान दास
मकान संख्या : 140
आयु : 38 लिंग : पुरुष
फोटो उपलब्ध है

514 XFH3442589
नाम : गिरजेश
पिता का नाम: रामनाथ
मकान संख्या : 140
आयु : 35 लिंग : पुरुष
फोटो उपलब्ध है

515 XFH1941582
नाम : धर्मेन्द्र
पिता का नाम: वैज नाथ
मकान संख्या : 140
आयु : 34 लिंग : पुरुष
फोटो उपलब्ध है

516 DHP1495357
नाम : रामऔतार
पिता का नाम: उल्फत
मकान संख्या : 141
आयु : 65 लिंग : पुरुष
फोटो उपलब्ध है

517 DHP1495365
नाम : शोभादेवी
पति का नाम: रामऔतार
मकान संख्या : 141
आयु : 63 लिंग : महिला
फोटो उपलब्ध है

518 DHP2140218
नाम : मायादेवी
पति का नाम: रामसनेही
मकान संख्या : 141
आयु : 60 लिंग : महिला
फोटो उपलब्ध है

519 UP/66/305/0336219
नाम : महेशचन्द्र
पिता का नाम: उल्फत
मकान संख्या : 141
आयु : 59 लिंग : पुरुष
फोटो उपलब्ध है

520 DHP1764158
नाम : ममता देवी
पति का नाम: महेश चन्द्र
मकान संख्या : 141
आयु : 48 लिंग : महिला
फोटो उपलब्ध है

521 DHP1764109
नाम : विपिन
पिता का नाम: रामऔतार
मकान संख्या : 141
आयु : 45 लिंग : पुरुष
फोटो उपलब्ध है

522 XFH0652982
नाम : प्रेमपाल
पिता का नाम: रामसनेही
मकान संख्या : 141
आयु : 44 लिंग : पुरुष
फोटो उपलब्ध है

523 DHP1764141
नाम : माधुरी
पति का नाम: विपिन
मकान संख्या : 141
आयु : 42 लिंग : महिला
फोटो उपलब्ध है

524 DHP2140192
नाम : प्रतापसिंह
पिता का नाम: रामसनेही
मकान संख्या : 141
आयु : 42 लिंग : पुरुष
फोटो उपलब्ध है

525 DHP2140176
नाम : मनीषा
पति का नाम: प्रेमपाल
मकान संख्या : 141
आयु : 41 लिंग : महिला
फोटो उपलब्ध है

526 XFH4919817
नाम : मोहित कुमार
पिता का नाम: महेश चंद्र
मकान संख्या : 141
आयु : 22 लिंग : पुरुष
फोटो उपलब्ध है

527 UP/66/305/0336290
नाम : रवीन्द्र कुमार
पिता का नाम: गेन्दा लाल
मकान संख्या : 142
आयु : 53 लिंग : पुरुष
फोटो उपलब्ध है

528 DHP1763077
नाम : विमला देवी
पति का नाम: रवीन्द्र कुमार
मकान संख्या : 142
आयु : 45 लिंग : महिला
फोटो उपलब्ध है

529 XFH3442605
नाम : अमित
पिता का नाम: श्रीचन्द्र
मकान संख्या : 142
आयु : 36 लिंग : पुरुष
फोटो उपलब्ध है

530 XFH3442613
नाम : अरूण कुमार
पिता का नाम: श्रीचन्द्र
मकान संख्या : 142
आयु : 36 लिंग : पुरुष
फोटो उपलब्ध है

531 DHP1763663
नाम : महाराज सिंह
पिता का नाम: रामदास
मकान संख्या : 143
आयु : 67 लिंग : पुरुष
फोटो उपलब्ध है

532 DHP1763705
नाम : मायादेवी
पति का नाम: महाराज सिंह
मकान संख्या : 143
आयु : 63 लिंग : महिला
फोटो उपलब्ध है

533 DHP1495316
नाम : अभिन्नदन
पिता का नाम: रामदास
मकान संख्या : 143
आयु : 58 लिंग : पुरुष
फोटो उपलब्ध है

534 DHP1495332
नाम : कमलेश कुमारी
पति का नाम: अभिनन्दन
मकान संख्या : 143
आयु : 50 लिंग : महिला
फोटो उपलब्ध है

535 XFH0081075
नाम : दीपक कुमार
पिता का नाम: महाराज सिंह
मकान संख्या : 143
आयु : 36 लिंग : पुरुष
फोटो उपलब्ध है

536 XFH3161007
नाम : सूरज प्रताप
पिता का नाम: महाराज सिंह
मकान संख्या : 143
आयु : 33 लिंग : पुरुष
फोटो उपलब्ध है

537 XFH5088075
नाम : नितिन कुमार
पिता का नाम: अभिनंदन सिंह
मकान संख्या : 143
आयु : 28 लिंग : पुरुष
फोटो उपलब्ध है

538 XFH4919809
नाम : कुमारी सुमन
पति का नाम: नितिन कुमार
मकान संख्या : 143
आयु : 24 लिंग : महिला
फोटो उपलब्ध है

539 XFH4919833
नाम : अमन कुमार
पिता का नाम: अभिनन्दनसिह
मकान संख्या : 143
आयु : 21 लिंग : पुरुष
फोटो उपलब्ध है

540 XFH4948311
नाम : अंकुश बाबू
पिता का नाम: अभिनंदन सिंह
मकान संख्या : 143
आयु : 21 लिंग : पुरुष
फोटो उपलब्ध है

541 DHP1866300
नाम : सत्यप्रकाश
पिता का नाम: ऊदल
मकान संख्या : 144
आयु : 68 लिंग : पुरुष
फोटो उपलब्ध है

542 DHP1866334
नाम : मुन्नीदेवी
पति का नाम: सत्यप्रकाश
मकान संख्या : 144
आयु : 61 लिंग : महिला
फोटो उपलब्ध है

543 XFH4779294
नाम : राहुल दुबे
पिता का नाम: सत्य प्रकाश दुबे
मकान संख्या : 144
आयु : 31 लिंग : पुरुष
फोटो उपलब्ध है

544 UP/66/305/0339076
नाम : गुड्डी देवी
पति का नाम: गिरजाशंकर
मकान संख्या : 145
आयु : 63 लिंग : महिला
फोटो उपलब्ध है

545 XFH3162195
नाम : बुद्ध प्रकाश
पिता का नाम: मुन्नी लाल
मकान संख्या : 145
आयु : 59 लिंग : पुरुष
फोटो उपलब्ध है

546 UP/66/305/0336255
नाम : केशव दयाल
पिता का नाम: धनपति
मकान संख्या : 145
आयु : 58 लिंग : पुरुष
फोटो उपलब्ध है

547 XFH0653071
नाम : किरन देवी
पति का नाम: केशव दयाल
मकान संख्या : 145
आयु : 52 लिंग : महिला
फोटो उपलब्ध है

548 XFH4390076
नाम : माधुरी देवी
पति का नाम: अभय राम
मकान संख्या : 145
आयु : 45 लिंग : महिला
फोटो उपलब्ध है

549 DHP1763267
नाम : फूलमती
पति का नाम: श्री सुन्दर लाल
मकान संख्या : 146
आयु : 66 लिंग : महिला
फोटो उपलब्ध है

550 DHP1866342
नाम : सरलादेवी
पति का नाम: आनन्दप्रकाश
मकान संख्या : 146
आयु : 61 लिंग : महिला
फोटो उपलब्ध है

551 DHP1807296
नाम : गंगचरण
पिता का नाम: मुन्नीराम
मकान संख्या : 146
आयु : 60 लिंग : पुरुष
फोटो उपलब्ध है

552 UP/66/305/336199
नाम : कमलेश कुमारी
पति का नाम: गंगा चरन
मकान संख्या : 146
आयु : 58 लिंग : महिला
फोटो उपलब्ध है

553 UP/66/305/0339078
नाम : सुनीता देवी
पति का नाम: रामनरेश
मकान संख्या : 146
आयु : 54 लिंग : महिला
फोटो उपलब्ध है

554 DHP1807833
नाम : दशरथ
पिता का नाम: उदल
मकान संख्या : 146
आयु : 52 लिंग : पुरुष
फोटो उपलब्ध है

555 XFH3161338
नाम : री मती गिर्जा देवी
पति का नाम: दशरथ
मकान संख्या : 146
आयु : 44 लिंग : महिला
फोटो उपलब्ध है

556 DHP1807262
नाम : अनुपमकुमार
पिता का नाम: गंगाचरण
मकान संख्या : 146
आयु : 43 लिंग : पुरुष
फोटो उपलब्ध है

557 XFH3161023
नाम : शशिकान्त
पिता का नाम: श्री आनन्द प्रकाश
मकान संख्या : 146
आयु : 37 लिंग : पुरुष
फोटो उपलब्ध है

558 XFH4390043
नाम : अनुराधा दीक्षित
पति का नाम: विकास दुबे
मकान संख्या : 146
आयु : 37 लिंग : महिला
फोटो उपलब्ध है

559 XFH1923168
नाम : दीप चन्द्र
पिता का नाम: गंगा चरन
मकान संख्या : 146
आयु : 34 लिंग : पुरुष
फोटो उपलब्ध है

560 XFH3592730
नाम : वन्दना देवी
पति का नाम: अनुपम कुमार
मकान संख्या : 146
आयु : 34 लिंग : महिला
फोटो उपलब्ध है

561 XFH3692969
नाम : इन्दजीत
पिता का नाम: सुन्दर लाल
मकान संख्या : १४६
आयु : 33 लिंग : पुरुष
फोटो उपलब्ध है

562 XFH4390142
नाम : विवेक दुबे
पिता का नाम: रामनरेश दुबे
मकान संख्या : 146
आयु : 30 लिंग : पुरुष
फोटो उपलब्ध है

563 DHP1866383
नाम : विनोदकुमार
पिता का नाम: लालसिंह
मकान संख्या : 147
आयु : 68 लिंग : पुरुष
फोटो उपलब्ध है

564 XFH3442647
नाम : शिवशंकर
पिता का नाम: विनोद कुमार
मकान संख्या : 147
आयु : 44 लिंग : पुरुष
फोटो उपलब्ध है

565 DHP5190038
नाम : राजीव
पिता का नाम: रामदास
मकान संख्या : 147
आयु : 41 लिंग : पुरुष
फोटो उपलब्ध है

566 XFH1873652
नाम : सुनीता
पति का नाम: राजीव
मकान संख्या : 147
आयु : 36 लिंग : महिला
फोटो उपलब्ध है

567 XFH4043949
नाम : प्रदीप कुमार
पिता का नाम: अशोक कुमार
मकान संख्या : १४७
आयु : 36 लिंग : पुरुष
फोटो उपलब्ध है

568 DHP5170816
नाम : मीनादेवी
पति का नाम: शंकरलाल
मकान संख्या : 148
आयु : 60 लिंग : महिला
फोटो उपलब्ध है

569 DHP1807437
नाम : राजू
पिता का नाम: इतवारी
मकान संख्या : 148
आयु : 48 लिंग : पुरुष
फोटो उपलब्ध है

570 DHP1807502
नाम : रेखा
पति का नाम: राजू
मकान संख्या : 148
आयु : 46 लिंग : महिला
फोटो उपलब्ध है

571 XFH1851005
नाम : कुंअरपाल
पिता का नाम: शम्भू
मकान संख्या : 148
आयु : 41 लिंग : पुरुष
फोटो उपलब्ध है

572 XFH3693116
नाम : सुजाता देवी
पति का नाम: कुअर पाल
मकान संख्या : १४८
आयु : 37 लिंग : महिला
फोटो उपलब्ध है

573 XFH3693488
नाम : राजेश
पिता का नाम: इतवारी
मकान संख्या : १४८
आयु : 31 लिंग : पुरुष
फोटो उपलब्ध है

574 XFH3592748
नाम : रामसनेही
पिता का नाम: मोहब्बत
मकान संख्या : 149
आयु : 73 लिंग : पुरुष
फोटो उपलब्ध है

575 DHP1866391
नाम : रूपा
पति का नाम: विष्णुमहेश
मकान संख्या : 149
आयु : 68 लिंग : महिला
फोटो उपलब्ध है

576 DHP1808500
नाम : बसन्तीदेवी
पति का नाम: रामसनेही
मकान संख्या : 149
आयु : 63 लिंग : महिला
फोटो उपलब्ध है

577 DHP1866409
नाम : संजीव
पिता का नाम: विष्णुमहेश
मकान संख्या : 149
आयु : 44 लिंग : पुरुष
फोटो उपलब्ध है

578 DHP2602175
नाम : सुनील
पिता का नाम: विनोद
मकान संख्या : 149
आयु : 44 लिंग : पुरुष
फोटो उपलब्ध है

579 DHP1807585
नाम : सुधीर
पिता का नाम: विनोद
मकान संख्या : 149
आयु : 42 लिंग : पुरुष
फोटो उपलब्ध है

580 DHP1495274
नाम : नरेश
पिता का नाम: गबदे
मकान संख्या : 150
आयु : 61 लिंग : पुरुष
फोटो उपलब्ध है

581 DHP5170865
नाम : सरोजा
पति का नाम: नरेश
मकान संख्या : 150
आयु : 59 लिंग : महिला
फोटो उपलब्ध है

582 DHP1807304
नाम : गनेश
पिता का नाम: गबदे
मकान संख्या : 150
आयु : 59 लिंग : पुरुष
फोटो उपलब्ध है

583 UP/66/305/0336319
नाम : गंगा श्री
पति का नाम: रमेश
मकान संख्या : 150
आयु : 55 लिंग : महिला
फोटो उपलब्ध है

584 XFH1864230
नाम : भूरेसिंह
पिता का नाम: गबदे
मकान संख्या : 150
आयु : 53 लिंग : पुरुष
फोटो उपलब्ध है

585 DHP5170857
नाम : सावित्री
पति का नाम: गणेश
मकान संख्या : 150
आयु : 53 लिंग : महिला
फोटो उपलब्ध है

586 DHP1495209
नाम : सर्वेश
पिता का नाम: गबदे
मकान संख्या : 150
आयु : 51 लिंग : पुरुष
फोटो उपलब्ध है

587 DHP5170899
नाम : छवेली
पति का नाम: सर्वेशकुमार
मकान संख्या : 150
आयु : 48 लिंग : महिला
फोटो उपलब्ध है

588 XFH3592763
नाम : सुखवीर
पिता का नाम: नरेशचन्द्र
मकान संख्या : 150
आयु : 38 लिंग : पुरुष
फोटो उपलब्ध है

589 XFH0084061
नाम : वविता
पति का नाम: जयवीर
मकान संख्या : 150
आयु : 38 लिंग : महिला
फोटो उपलब्ध है

590 XFH4403960
नाम : विटटानी देवी
पति का नाम: राहुल
मकान संख्या : 150
आयु : 27 लिंग : महिला
फोटो उपलब्ध है

591 UP/66/305/0336316
नाम : श्रीमती
पति का नाम: गिरीश
मकान संख्या : 151
आयु : 49 लिंग : महिला
फोटो उपलब्ध है

592 XFH0652933
नाम : सुमन
पति का नाम: रवीन्द्र
मकान संख्या : 151
आयु : 47 लिंग : महिला
फोटो उपलब्ध है

593 DHP5170832
नाम : वीरेन्द्रसिंह
पिता का नाम: प्रभुदयाल
मकान संख्या : 152
आयु : 57 लिंग : पुरुष
फोटो उपलब्ध है

594 UP/66/305/0336032
नाम : सुमन देवी
पति का नाम: वीरेन्द्र सिंह
मकान संख्या : 152
आयु : 54 लिंग : महिला
फोटो उपलब्ध है

595 XFH3442696
नाम : अरविन्द
पिता का नाम: रामवीर
मकान संख्या : 152
आयु : 39 लिंग : पुरुष
फोटो उपलब्ध है

596 XFH3442704
नाम : धर्मेन्द्र प्रताप सिंह
पिता का नाम: रामवीर सिंह
मकान संख्या : 152
आयु : 39 लिंग : पुरुष
फोटो उपलब्ध है

597 XFH4383824
नाम : पूजा देवी
पति का नाम: धर्मेंद्र प्रताप सिंह
मकान संख्या : 152
आयु : 38 लिंग : महिला
फोटो उपलब्ध है

598 XFH4383790
नाम : वंदना
पति का नाम: अरविंद
मकान संख्या : 152
आयु : 28 लिंग : महिला
फोटो उपलब्ध है

599 XFH4169652
नाम : विमला देवी
पति का नाम: सूबेदार
मकान संख्या : १५३
आयु : 65 लिंग : महिला
फोटो उपलब्ध है

600 UP/66/305/0336276
नाम : पुष्पाल सिंह
पिता का नाम: सूबेदार सिंह
मकान संख्या : 153
आयु : 51 लिंग : पुरुष
फोटो उपलब्ध है

601 DHP1762350
नाम : छोटी विटटी
पति का नाम: पुष्पाल सिंह
मकान संख्या : 153
आयु : 48 लिंग : महिला
फोटो उपलब्ध है

602 XFH4169603
नाम : ब्रजेश
पिता का नाम: सूबेदार
मकान संख्या : १५३
आयु : 33 लिंग : पुरुष
फोटो उपलब्ध है

603 XFH4169793
नाम : सुशीला
पति का नाम: ब्रजेश कुमार
मकान संख्या : १५३
आयु : 31 लिंग : महिला
फोटो उपलब्ध है

604 XFH4169611
नाम : हिरदेश कुमार
पिता का नाम: सूबेदार
मकान संख्या : १५३
आयु : 30 लिंग : पुरुष
फोटो उपलब्ध है

605 XFH4311775
नाम : मनीष कुमार
पिता का नाम: पुष्पाल सिंह
मकान संख्या : 153
आयु : 29 लिंग : पुरुष
फोटो उपलब्ध है

606 XFH5169123
नाम : दीपाली
पति का नाम: कुमदेश चंद्र
मकान संख्या : 153
आयु : 23 लिंग : महिला
फोटो उपलब्ध है

607 DHP2602233
नाम : विट्टन
पति का नाम: जैन्डल सिंह
मकान संख्या : 154
आयु : 68 लिंग : महिला
फोटो उपलब्ध है

608 XFH0653055
नाम : लाखनसिंह
पिता का नाम: मैकूलाल
मकान संख्या : 154
आयु : 64 लिंग : पुरुष
फोटो उपलब्ध है

609 DHP5170824
नाम : जन्डैलसिंह
पिता का नाम: घूरेलाल
मकान संख्या : 154
आयु : 61 लिंग : पुरुष
फोटो उपलब्ध है

610 UP/66/305/0336093
नाम : सुरेश बाबू
पिता का नाम: नाधूराम
मकान संख्या : 154
आयु : 60 लिंग : पुरुष
फोटो उपलब्ध है

611 UP/66/305/0336040
नाम : उर्मिला
पति का नाम: सुरेशबाबू
मकान संख्या : 154
आयु : 60 लिंग : महिला
फोटो उपलब्ध है

612 DHP1866268
नाम : महाराजसिंह
पिता का नाम: मैकूलाल
मकान संख्या : 154
आयु : 60 लिंग : पुरुष
फोटो उपलब्ध है

613 XFH1864248
नाम : फतेहसिंह
पिता का नाम: घूरेलाल
मकान संख्या : 154
आयु : 55 लिंग : पुरुष
फोटो उपलब्ध है

614 UP/66/305/0339190
नाम : राधेश्याम
पिता का नाम: मैकूलाल
मकान संख्या : 154
आयु : 55 लिंग : पुरुष
फोटो उपलब्ध है

615 DHP1866276
नाम : विमला
पति का नाम: राधेश्याम
मकान संख्या : 154
आयु : 53 लिंग : महिला
फोटो उपलब्ध है

616 XFH1864255
नाम : राजवती
पति का नाम: फतेहसिंह
मकान संख्या : 154
आयु : 51 लिंग : महिला
फोटो उपलब्ध है

617 DHP1866250
नाम : मीना देवी
पति का नाम: महाराज सिंह
मकान संख्या : 154
आयु : 51 लिंग : महिला
फोटो उपलब्ध है

618 XFH3442720
नाम : अनवेद कुमार
पिता का नाम: बैजनाथ
मकान संख्या : 154
आयु : 44 लिंग : पुरुष
फोटो उपलब्ध है

619 XFH0653006
नाम : लायकसिंह
पिता का नाम: लाखनसिंह
मकान संख्या : 154
आयु : 42 लिंग : पुरुष
फोटो उपलब्ध है

620 DHP2602217
नाम : सुखवीर
पिता का नाम: सुरेश बाबू
मकान संख्या : 154
आयु : 41 लिंग : पुरुष
फोटो उपलब्ध है

621 XFH4043956
नाम : सुरेन्द्र सिंह
पिता का नाम: गोरे लाल
मकान संख्या : १५४
आयु : 36 लिंग : पुरुष
फोटो उपलब्ध है

622 XFH3442738
नाम : रानी
पति का नाम: अनवेद
मकान संख्या : 154
आयु : 35 लिंग : महिला
फोटो उपलब्ध है

623 XFH4383816
नाम : अरविंद कुमार
पिता का नाम: जंदेल सिंह
मकान संख्या : 154
आयु : 34 लिंग : पुरुष
फोटो उपलब्ध है

624 XFH4383865
नाम : संदेश
पिता का नाम: जंदेल सिंह
मकान संख्या : 154
आयु : 31 लिंग : पुरुष
फोटो उपलब्ध है

625 XFH4819793
नाम : अंकित
पिता का नाम: राधेश्याम
मकान संख्या : 154
आयु : 22 लिंग : पुरुष
फोटो उपलब्ध है

626 DHP1495266
नाम : रामबाबू
पिता का नाम: वृन्द्रावन
मकान संख्या : 155
आयु : 63 लिंग : पुरुष
फोटो उपलब्ध है

627 XFH3693835
नाम : गुडडी देवी
पति का नाम: राम बाबू
मकान संख्या : १५५
आयु : 57 लिंग : महिला
फोटो उपलब्ध है

628 DHP1495282
नाम : मीना देवी
पति का नाम: प्रेमबाबू
मकान संख्या : 155
आयु : 56 लिंग : महिला
फोटो उपलब्ध है

629 UP/66/305/0336047
नाम : प्रेमबाबू
पिता का नाम: वृन्द्रावन
मकान संख्या : 155
आयु : 54 लिंग : पुरुष
फोटो उपलब्ध है

630 XFH3442746
नाम : जय नरायन सिंह
पिता का नाम: मेवाराम
मकान संख्या : 155
आयु : 44 लिंग : पुरुष
फोटो उपलब्ध है

631 XFH0652966
नाम : फूलमती
पति का नाम: जयनरायन
मकान संख्या : 155
आयु : 43 लिंग : महिला
फोटो उपलब्ध है

632 DHP2602225
नाम : प्रदीप
पिता का नाम: राम बाबू
मकान संख्या : 155
आयु : 41 लिंग : पुरुष
फोटो उपलब्ध है

633 XFH1940725
नाम : रचना
पति का नाम: प्रदीप
मकान संख्या : 155
आयु : 35 लिंग : महिला
फोटो उपलब्ध है

634 XFH3693819
नाम : मलखान
पिता का नाम: रामबाबू
मकान संख्या : १५५
आयु : 31 लिंग : पुरुष
फोटो उपलब्ध है

635 XFH3693827
नाम : गीता देवी
पति का नाम: मलखान
मकान संख्या : १५५
आयु : 30 लिंग : महिला
फोटो उपलब्ध है

636 UP/66/305/0336026
नाम : रामवती
पति का नाम: गुलीचन्द्र
मकान संख्या : 156
आयु : 67 लिंग : महिला
फोटो उपलब्ध है

637 DHP2602290
नाम : श्रीचन्द्र
पिता का नाम: बैनी
मकान संख्या : 156
आयु : 62 लिंग : पुरुष
फोटो उपलब्ध है

638 DHP2602308
नाम : कंठश्री
पति का नाम: श्रीचन्द्र
मकान संख्या : 156
आयु : 59 लिंग : महिला
फोटो उपलब्ध है

639 DHP2601706
नाम : प्रताप सिंह
पिता का नाम: गुली चन्द्र
मकान संख्या : 156
आयु : 40 लिंग : पुरुष
फोटो उपलब्ध है

640 XFH3161114
नाम : मथिलेश
पति का नाम: श्री सन्तोष कुमार
मकान संख्या : 156
आयु : 39 लिंग : महिला
फोटो उपलब्ध है

641 XFH3161098
नाम : सन्तोष कुमार
पिता का नाम: श्री रामबाबू
मकान संख्या : 156
आयु : 34 लिंग : पुरुष
फोटो उपलब्ध है

642 XFH4682084
नाम : संदीप कुमार
पिता का नाम: श्री चंद्र
मकान संख्या : 156
आयु : 28 लिंग : पुरुष
फोटो उपलब्ध है

643 XFH3161148
नाम : रामनाथ
पिता का नाम: मूगाराम
मकान संख्या : 157
आयु : 74 लिंग : पुरुष
फोटो उपलब्ध है

644 DHP1866474
नाम : मीरादेवी
पति का नाम: कम्मोद
मकान संख्या : 157
आयु : 57 लिंग : महिला
फोटो उपलब्ध है

645 XFH3161163
नाम : राम औतार
पिता का नाम: रामनाथ
मकान संख्या : 157
आयु : 49 लिंग : पुरुष
फोटो उपलब्ध है

646 UP/66/305/0339170
नाम : रामाधार
पिता का नाम: मूंगालाल
मकान संख्या : 158
आयु : 65 लिंग : पुरुष
फोटो उपलब्ध है

647 UP/66/305/0339173
नाम : सुधर सिंह
पिता का नाम: श्रीचन्द्र
मकान संख्या : 158
आयु : 55 लिंग : पुरुष
फोटो उपलब्ध है

648 XFH3693298
नाम : रेखा देवी
पति का नाम: रामाधार
मकान संख्या : १५८
आयु : 55 लिंग : महिला
फोटो उपलब्ध है

649 UP/66/305/0339175
नाम : राम किशुन
पिता का नाम: मूंगाराम
मकान संख्या : 158
आयु : 46 लिंग : पुरुष
फोटो उपलब्ध है

650 UP/66/305/0336272
नाम : राम लोटन
पिता का नाम: सुख लाल
मकान संख्या : 160
आयु : 88 लिंग : पुरुष
फोटो उपलब्ध है

651 DHP1763911
नाम : माया देवी
पति का नाम: राम लोटन
मकान संख्या : 160
आयु : 83 लिंग : महिला
फोटो उपलब्ध है

652 XFH1864289
नाम : सुरेश
अन्य: रामलोटन
मकान संख्या : 160
आयु : 63 लिंग : पुरुष
फोटो उपलब्ध है

653 DHP1496330
नाम : सुभाष
पिता का नाम: श्यामसुन्दर
मकान संख्या : 160
आयु : 53 लिंग : पुरुष
फोटो उपलब्ध है

654 DHP1866243
नाम : दीपा
पति का नाम: सुभाष
मकान संख्या : 160
आयु : 48 लिंग : महिला
फोटो उपलब्ध है

655 DHP2601565
नाम : भूरे
पिता का नाम: रामलोटन
मकान संख्या : 160
आयु : 43 लिंग : पुरुष
फोटो उपलब्ध है

656 DHP5170873
नाम : राजवीर
पिता का नाम: रमेश
मकान संख्या : 160
आयु : 41 लिंग : पुरुष
फोटो उपलब्ध है

657 XFH1864271
नाम : जुगेन्द्र
पिता का नाम: रमेश
मकान संख्या : 160
आयु : 39 लिंग : पुरुष
फोटो उपलब्ध है

658 XFH0084079
नाम : रानी
पति का नाम: राजवीर
मकान संख्या : 160
आयु : 36 लिंग : महिला
फोटो उपलब्ध है

659 XFH4169769
नाम : संदीप
पिता का नाम: सुख प्रसाद
मकान संख्या : १६१
आयु : 37 लिंग : पुरुष
फोटो उपलब्ध है

660 XFH4169736
नाम : कुलदीप कुमार
पिता का नाम: प्रसाद
मकान संख्या : १६१
आयु : 35 लिंग : पुरुष
फोटो उपलब्ध है

661 XFH3693843
नाम : सुशील कुमार तिवारी
पिता का नाम: विनोद कुमार तिवारी
मकान संख्या : १६१
आयु : 31 लिंग : पुरुष
फोटो उपलब्ध है

662 XFH3693868
नाम : केवल
पिता का नाम: राम किशोर
मकान संख्या : १६१
आयु : 31 लिंग : पुरुष
फोटो उपलब्ध है

663 XFH3693850
नाम : सोनी
पति का नाम: केवल
मकान संख्या : १६१
आयु : 30 लिंग : महिला
फोटो उपलब्ध है

664 XFH4390084
नाम : अन्शका
पति का नाम: कुलदीप
मकान संख्या : 161
आयु : 28 लिंग : महिला
फोटो उपलब्ध है

665 XFH4390118
नाम : प्रीति शुक्ला
पति का नाम: सुशील कुमार
मकान संख्या : 161
आयु : 28 लिंग : महिला
फोटो उपलब्ध है

666 DHP1495977
नाम : रेशमा
पति का नाम: तुलसीराम
मकान संख्या : 162
आयु : 92 लिंग : महिला
फोटो उपलब्ध है

667 XFH0070235
नाम : चन्द्रपाल
अन्य: भूदेवलाल
मकान संख्या : 162
आयु : 75 लिंग : पुरुष
फोटो उपलब्ध है

668 DHP2139913
नाम : अलबर
अन्य: तुलसीराम
मकान संख्या : 162
आयु : 51 लिंग : पुरुष
फोटो उपलब्ध है

669 DHP2642379
नाम : सावनश्री
पति का नाम: अलवर
मकान संख्या : 162
आयु : 45 लिंग : महिला
फोटो उपलब्ध है

670 DHP1807817
नाम : थानसिंह
पिता का नाम: तुलसीराम
मकान संख्या : 162
आयु : 43 लिंग : पुरुष
फोटो उपलब्ध है

671 DHP2139798
नाम : रामकरण
पिता का नाम: भूदेवलाल
मकान संख्या : 162
आयु : 43 लिंग : पुरुष
फोटो उपलब्ध है

672 DHP5623129
नाम : मनोज
पिता का नाम: तुलसीराम
मकान संख्या : 162
आयु : 41 लिंग : पुरुष
फोटो उपलब्ध है

673 XFH3161189
नाम : रीमा
पति का नाम: मनोज
मकान संख्या : 162
आयु : 40 लिंग : महिला
फोटो उपलब्ध है

674 XFH0084095
नाम : नीतू
पति का नाम: राम करन
मकान संख्या : 162
आयु : 38 लिंग : महिला
फोटो उपलब्ध है

675 XFH4169637
नाम : सुधीर
पिता का नाम: चन्द्रपाल
मकान संख्या : १६२
आयु : 33 लिंग : पुरुष
फोटो उपलब्ध है

676 DHP1496488
नाम : रामदत्त
पिता का नाम: रामनरायन
मकान संख्या : 164
आयु : 78 लिंग : पुरुष
फोटो उपलब्ध है

677 DHP1866151
नाम : शान्तिदेवी
पति का नाम: ब्रहमानन्द
मकान संख्या : 164
आयु : 57 लिंग : महिला
फोटो उपलब्ध है

678 DHP1496496
नाम : रामऔतार
पिता का नाम: रामनरायन
मकान संख्या : 165
आयु : 73 लिंग : पुरुष
फोटो उपलब्ध है

679 DHP1764257
नाम : शीलेश
पिता का नाम: रामऔतार
मकान संख्या : 165
आयु : 44 लिंग : पुरुष
फोटो उपलब्ध है

680 XFH4169728
नाम : विमलेश कुमार
पिता का नाम: रामऔतार
मकान संख्या : १६५
आयु : 42 लिंग : पुरुष
फोटो उपलब्ध है

681 XFH3693538
नाम : अखलेश तिवारी
पिता का नाम: राम अवतार तिवारी
मकान संख्या : १६५
आयु : 40 लिंग : पुरुष
फोटो उपलब्ध है

682 XFH3693546
नाम : मधू तिवारी
पति का नाम: अखलेश तिवारी
मकान संख्या : १६५
आयु : 40 लिंग : महिला
फोटो उपलब्ध है

683 XFH4169744
नाम : पूजा
पति का नाम: विमलेश कुमार
मकान संख्या : १६५
आयु : 33 लिंग : महिला
फोटो उपलब्ध है

684 DHP1496355
नाम : राजेशकुमार
पिता का नाम: विशम्भर
मकान संख्या : 166
आयु : 58 लिंग : पुरुष
फोटो उपलब्ध है

685 DHP1866227
नाम : रेनू
पति का नाम: राजेश
मकान संख्या : 166
आयु : 48 लिंग : महिला
फोटो उपलब्ध है

686 DHP1496538
नाम : मनोजकुमार
पिता का नाम: रामनरायन
मकान संख्या : 169
आयु : 58 लिंग : पुरुष
फोटो उपलब्ध है

687 DHP1496413
नाम : साधना देवी
पति का नाम: मनोज कुमार
मकान संख्या : 169
आयु : 53 लिंग : महिला
फोटो उपलब्ध है

688 DHP2642486
नाम : सच्चिदानन्द
पिता का नाम: रामऔतार
मकान संख्या : 169
आयु : 50 लिंग : पुरुष
फोटो उपलब्ध है

689 DHP2140051
नाम : अतीश कुमार
पिता का नाम: रामनरायन लाल
मकान संख्या : 169
आयु : 49 लिंग : पुरुष
फोटो उपलब्ध है

690 DHP1496322
नाम : रामबाबू
पिता का नाम: सालिगराम
मकान संख्या : 172
आयु : 78 लिंग : पुरुष
फोटो उपलब्ध है

691 UP/66/305/0339167
नाम : शीलादेवी
पति का नाम: रामबाबू
मकान संख्या : 172
आयु : 76 लिंग : महिला
फोटो उपलब्ध है

692 DHP2642494
नाम : बसुधा
पति का नाम: अवधेश
मकान संख्या : 172
आयु : 51 लिंग : महिला
फोटो उपलब्ध है

693 DHP1866177
नाम : दिनेश
पिता का नाम: रामबाबू
मकान संख्या : 172
आयु : 48 लिंग : पुरुष
फोटो उपलब्ध है

694 XFH4390027
नाम : चंचल कुमारी
पिता का नाम: अवधेश कुमार
मकान संख्या : 172
आयु : 25 लिंग : महिला
फोटो उपलब्ध है

695 XFH4955688
नाम : अभिषेक कुमार
पिता का नाम: अवधेश कुमार
मकान संख्या : 172
आयु : 22 लिंग : पुरुष
फोटो उपलब्ध है

696 XFH4955670
नाम : अमन तिवारी
पिता का नाम: दिनेश कुमार
मकान संख्या : 172
आयु : 21 लिंग : पुरुष
फोटो उपलब्ध है

697 DHP1496587
नाम : विशेश्वरदयाल
पिता का नाम: व्दारिकाप्रसाद
मकान संख्या : 175
आयु : 80 लिंग : पुरुष
फोटो उपलब्ध है

698 DHP1866169
नाम : पैजपाल
पिता का नाम: बारेलाल
मकान संख्या : 175
आयु : 61 लिंग : पुरुष
फोटो उपलब्ध है

699 DHP1866235
नाम : राजरानी
पति का नाम: पैजपाल
मकान संख्या : 175
आयु : 58 लिंग : महिला
फोटो उपलब्ध है

700 DHP2220804
नाम : प्रसिद्धनारायण
पिता का नाम: विशेश्वरनारायण
मकान संख्या : 175
आयु : 55 लिंग : पुरुष
फोटो उपलब्ध है

701 UP/66/305/0339025
नाम : सन्त कुमार
पिता का नाम: विशेश्वर दयाल
मकान संख्या : 175
आयु : 48 लिंग : पुरुष
फोटो उपलब्ध है

702 DHP1807510
नाम : विनीता
पति का नाम: सन्तकुमार
मकान संख्या : 175
आयु : 43 लिंग : महिला
फोटो उपलब्ध है

703 DHP2140069
नाम : जसवीर
पिता का नाम: पैजपाल
मकान संख्या : 175
आयु : 41 लिंग : पुरुष
फोटो उपलब्ध है

704 XFH4390035
नाम : नीलम
पति का नाम: यशवीर
मकान संख्या : 175
आयु : 32 लिंग : महिला
फोटो उपलब्ध है

705 UP/66/305/0339029
नाम : सुशीला देवी
पति का नाम: राज बहादुर
मकान संख्या : 178
आयु : 79 लिंग : महिला
फोटो उपलब्ध है

706 DHP1764380
नाम : रामू
पिता का नाम: राजबहादुर
मकान संख्या : 178
आयु : 45 लिंग : पुरुष
फोटो उपलब्ध है

707 XFH5088125
नाम : रोशनी तिवारी
पति का नाम: श्रीकृष्ण
मकान संख्या : 178
आयु : 35 लिंग : महिला
फोटो उपलब्ध है

708 XFH4403986
नाम : अवनीश कुमार
पिता का नाम: राज बहादुर
मकान संख्या : 178
आयु : 31 लिंग : पुरुष
फोटो उपलब्ध है

709 XFH4894580
नाम : अमित कुमार
पिता का नाम: पूरन सिंह
मकान संख्या : 239
आयु : 37 लिंग : पुरुष
फोटो उपलब्ध है

710 XFH4394276
नाम : नीलम देवी
पति का नाम: अंकित यादव
मकान संख्या : 239
आयु : 31 लिंग : महिला
फोटो उपलब्ध है

711 XFH4394268
नाम : निधी
पति का नाम: असित कुमार
मकान संख्या : 239
आयु : 30 लिंग : महिला
फोटो उपलब्ध है

712 XFH4894572
नाम : शाहू
पति का नाम: अमित कुमार
मकान संख्या : 239
आयु : 30 लिंग : महिला
फोटो उपलब्ध है

713 XFH4404018
नाम : मधू कुमारी
पति का नाम: सुबोध कुमार
मकान संख्या : 251
आयु : 30 लिंग : महिला
फोटो उपलब्ध है

714 XFH3692985
नाम : सुगर सिंह
पिता का नाम: बुद्धसेन
मकान संख्या : ८१३
आयु : 57 लिंग : पुरुष
फोटो उपलब्ध है

715 XFH4259685
नाम : लक्ष्मी देवी
पति का नाम: सुघर सिंह
मकान संख्या : ८१३
आयु : 53 लिंग : महिला
फोटो उपलब्ध है

716 XFH3692977
नाम : बब्लू
पिता का नाम: होशियार सिंह
मकान संख्या : ८१३
आयु : 47 लिंग : पुरुष
फोटो उपलब्ध है

717 XFH4394300
नाम : लक्ष्मी
पति का नाम: लवकुश
मकान संख्या : 813
आयु : 31 लिंग : महिला
फोटो उपलब्ध है

718 XFH4789376
नाम : अंकित कुमार
पिता का नाम: सुगर सिंह
मकान संख्या : 813
आयु : 24 लिंग : पुरुष
फोटो उपलब्ध है

719 XFH4779278
नाम : ललिता
पिता का नाम: सुगर सिंह
मकान संख्या : 813
आयु : 23 लिंग : महिला
फोटो उपलब्ध है

720 XFH4809463
नाम : ममता
पिता का नाम: सुगर सिंह
मकान संख्या : 813
आयु : 22 लिंग : महिला
फोटो उपलब्ध है

721 XFH3161494
नाम : सर्वेश
पिता का नाम: श्री बेचेलाल
मकान संख्या : 2001
आयु : 44 लिंग : पुरुष
फोटो उपलब्ध है

722 XFH3161536
नाम : उमा देवी
पति का नाम: सर्वेश
मकान संख्या : 2001
आयु : 44 लिंग : महिला
फोटो उपलब्ध है

723 XFH3656154
नाम : उमा शंकर
पिता का नाम: मुंशी लाल
मकान संख्या : १३३
आयु : 58 लिंग : पुरुष
फोटो उपलब्ध है

724 XFH3442779
नाम : नीतू देवी
पति का नाम: नरेश
मकान संख्या : १७२
आयु : 46 लिंग : महिला
फोटो उपलब्ध है

725 XFH3524857
नाम : रेखा देवी
पति का नाम: शिवप्रसाद
मकान संख्या : ८१३
आयु : 37 लिंग : महिला
फोटो उपलब्ध है

726 XFH3524824
नाम : सुशीला देवी
पति का नाम: विशेश्वर दयाल
मकान संख्या : १७५
आयु : 75 लिंग : महिला
फोटो उपलब्ध है

727 XFH3524691
नाम : अजब सिंह
पिता का नाम: प्रभूदयाल
मकान संख्या : १३५
आयु : 55 लिंग : पुरुष
फोटो उपलब्ध है

728 XFH3524741
नाम : राकेश बाबू
पिता का नाम: सत्यभान सिंह
मकान संख्या : १३८
आयु : 53 लिंग : पुरुष
फोटो उपलब्ध है

729 XFH3442787
नाम : राम देवी
पति का नाम: दिनेश
मकान संख्या : १७२
आयु : 52 लिंग : महिला
फोटो उपलब्ध है

730 XFH3442811
नाम : नरेश
पिता का नाम: राम बाबू
मकान संख्या : १७२
आयु : 49 लिंग : पुरुष
फोटो उपलब्ध है

731 XFH3524733
नाम : निशा कुमारी
पति का नाम: राकेश बाबू
मकान संख्या : १३८
आयु : 48 लिंग : महिला
फोटो उपलब्ध है

732 XFH3524683
नाम : रेखा रानी
पति का नाम: निर्मल चन्द्र
मकान संख्या : १३५
आयु : 40 लिंग : महिला
फोटो उपलब्ध है

733 XFH3525078
नाम : बबली
पति का नाम: सुखवीर
मकान संख्या : १५०
आयु : 35 लिंग : महिला
फोटो उपलब्ध है

734 XFH3442753
नाम : अनिल
पिता का नाम: सुखप्रसाद
मकान संख्या : १६१
आयु : 34 लिंग : पुरुष
फोटो उपलब्ध है

735 XFH3524725
नाम : विक्रम चन्द्र
पिता का नाम: अजबसिंह
मकान संख्या : १३५
आयु : 33 लिंग : पुरुष
फोटो उपलब्ध है

736 XFH3524758
नाम : बसन्त कुमार
पिता का नाम: नाथूराम
मकान संख्या : १३८
आयु : 31 लिंग : पुरुष
फोटो उपलब्ध है

737 | 1 | XFH5349600
नाम : श्रेया तिवारी
पिता का नाम: कृष्ण मोहन लाल
मकान संख्या : 49/बा
आयु : 18 लिंग : महिला
फोटो उपलब्ध है

738 | 1 | XFH5349642
नाम : सानिया
पिता का नाम: कृष्ण मोहन लाल
मकान संख्या : 152
आयु : 19 लिंग : महिला
फोटो उपलब्ध है

निर्वाचकों का सार :

A) निर्वाचकों की संख्या :

		नामावली का प्रकार	निर्वाचक नामावली की पहचान :	**निर्वाचकों की संख्या :**			
				पुरुष	महिला	तृतीय लिंग	कुल
I	मूल नामावली	मूल नामावली	विशेष गहन पुनरीक्षण 2026 की एकीकृत अंतिम मूल निर्वाचक नामावली	402	334	0	736
II	परिवर्धन की सूची	पूरक 1	विशेष गहन पुनरीक्षण - 2026	0	2	0	2
III	विलोपन की सूची	पूरक 1	विशेष गहन पुनरीक्षण - 2026	0	0	0	0
IV	लिंग क्षेत्र में संशोधन के कारण अंतर			0	0	0	0
इस संशोधन के बाद इस सूची में नेट इलेक्टर (I+II-III+IV)				402	336	0	738

B) संशोधनों की संख्या :

नामावली का प्रकार	निर्वाचक नामावली की पहचान :	संशोधनों की संख्या :
पूरक 1	विशेष गहन पुनरीक्षण - 2026	3

निर्वाचक रजिस्ट्रीकरण अधिकारी

E-मृतक, S-स्थानांतरित, R-पुनरावृत्ति, M-लापता, Q-अयोग्य