निर्वाचक नामावली 2026 S24 उत्तर प्रदेश

विधानसभा निर्वाचन क्षेत्र की संख्या व नाम और आरक्षण स्थिति : 199 - जसवन्तनगर (सामान्य)	**भाग संख्या : : 55**
संसदीय निर्वाचन क्षेत्र की संख्या व नाम और आरक्षण स्थिति जिसमें विधानसभा निर्वाचन क्षेत्र स्थित है : 21 - मैनपुरी (सामान्य)	

1. पुनरीक्षण का विवरण

पुनरीक्षण का वर्ष :	**2026**	**निर्वाचक नामावली की पहचान :**
अर्हता तिथि :	**01-01-2026**	विशेष गहन पुनरीक्षण 2026 की एकीकृत अंतिम मूल निर्वाचक नामावली
पुनरीक्षण का प्रकार :	**विशेष गहन पुनरीक्षण 2026**	
प्रकाशन की तिथि :	**10-04-2026**	

2. भाग और मतदान क्षेत्र का विवरण :

भाग में अनुभागों की संख्या और नाम :

1-नगला हरकूपुर ग्राम महलई

मुख्य कस्बा अथवा ग्राम	: महलई
वार्ड	:
डाकघर	: निलोई
थाना	: जसवन्तनगर
पंचायत	: महलई
ब्लॉक	: जसवन्तनगर
तहसील	: जसवन्तनगर
जिला	: इटावा
पिन कोड	: 206245

3. मतदान स्थल का विवरण

मतदान स्थल की संख्या और नाम :	**मतदान स्थल के प्रकार (पुरुष / महिला / सामान्य) :**	सामान्य
55 - जोधासिंह इ0 का0 नगला हरकूपुर **मतदान स्थल का पता :** जोधासिंह इ0 का0 नगला हरकूपुर	**इस भाग में सहायक मतदान स्थलों की संख्या :**	0

4. निर्वाचकों की संख्या :

प्रारम्भिक क्रम संख्या	अंतिम क्रम संख्या	कुल मतदाता			
		पुरुष	महिला	तृतीय लिंग	कुल
1	589	317	272	0	589

निर्वाचक रजिस्ट्रीकरण अधिकारी

Nazri Naksha

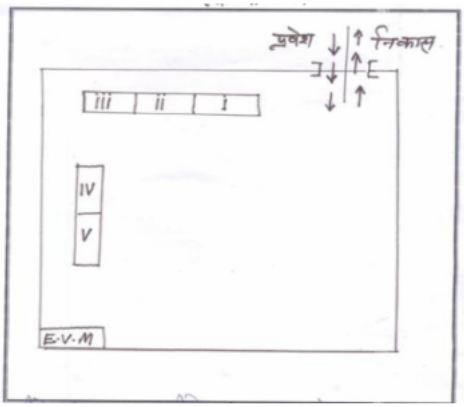

Google Map View

Polling Station Building Front View

Polling Station Front View

Cad View

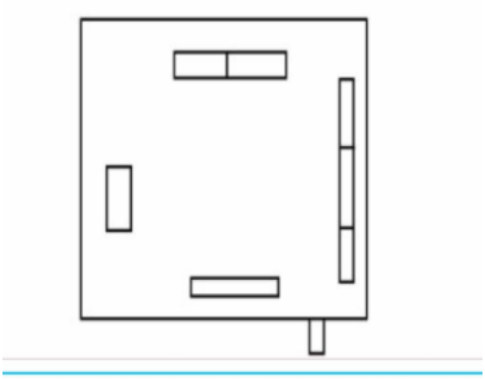

Key MAP View

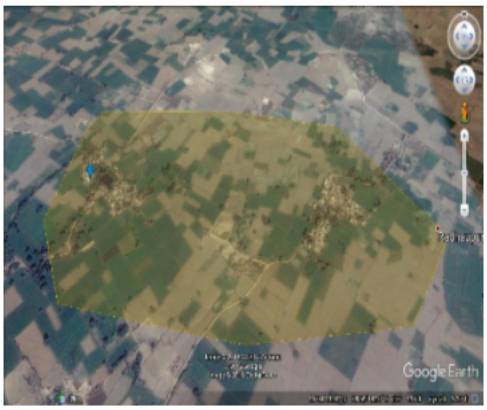

1 XFH5177050
नाम : आयुष वर्मा
पिता का नाम: मनोज कुमार
मकान संख्या : 0
आयु : 21 लिंग : पुरुष
फोटो उपलब्ध है

2 XFH3156296
नाम : भूदेवी
पति का नाम: महेश चन्द्र
मकान संख्या : १२
आयु : 70 लिंग : महिला
फोटो उपलब्ध है

3 XFH3156288
नाम : महेशचन्द्र
पिता का नाम: क्षेत्रपाल सिंह
मकान संख्या : १२
आयु : 62 लिंग : पुरुष
फोटो उपलब्ध है

4 XFH1898915
नाम : ज्ञानेन्द्र सिंह
पिता का नाम: चेतन सिंह
मकान संख्या : 15
आयु : 34 लिंग : पुरुष
फोटो उपलब्ध है

5 XFH4743217
नाम : ललिता वर्मा
पिता का नाम: रामतीर्थ
मकान संख्या : 20
आयु : 23 लिंग : महिला
फोटो उपलब्ध है

6 XFH4306056
नाम : राखी
पति का नाम: पिन्टू
मकान संख्या : २१
आयु : 35 लिंग : महिला
फोटो उपलब्ध है

7 XFH4306072
नाम : मयंक वर्मा
पिता का नाम: सुरेन्द्र सिंह वर्मा
मकान संख्या : २१
आयु : 29 लिंग : पुरुष
फोटो उपलब्ध है

8 XFH4306080
नाम : विशाल वर्मा
पिता का नाम: मुलायम सिंह
मकान संख्या : २१
आयु : 28 लिंग : पुरुष
फोटो उपलब्ध है

9 XFH4306106
नाम : कुमारी त्रप्ती
माता का नाम: जैसीराम
मकान संख्या : २१
आयु : 28 लिंग : महिला
फोटो उपलब्ध है

10 XFH4306148
नाम : सुमित कुमार
पिता का नाम: सुजान सिंह
मकान संख्या : २१
आयु : 28 लिंग : पुरुष
फोटो उपलब्ध है

11 XFH4306098
नाम : दीपिका
पति का नाम: रतनेश कुमार
मकान संख्या : २१
आयु : 27 लिंग : महिला
फोटो उपलब्ध है

12 XFH4306122
नाम : पूजा देवी
पति का नाम: ललिता मोहन
मकान संख्या : २५
आयु : 27 लिंग : महिला
फोटो उपलब्ध है

13 XFH4966313
नाम : अजीत कुमार
पिता का नाम: प्रताप सिंह
मकान संख्या : 60
आयु : 23 लिंग : पुरुष
फोटो उपलब्ध है

14 XFH4743043
नाम : दिलीप कुमार
पिता का नाम: सुरेश चन्द्र
मकान संख्या : 61
आयु : 23 लिंग : पुरुष
फोटो उपलब्ध है

15 XFH4693701
नाम : रामरती
पति का नाम: बिमलेश कुमार
मकान संख्या : 110
आयु : 23 लिंग : महिला
फोटो उपलब्ध है

16 XFH5012448
नाम : निधि
पति का नाम: प्रवीन कुमार
मकान संख्या : 113
आयु : 28 लिंग : महिला
फोटो उपलब्ध है

17 XFH4791026
नाम : धीरेंद्र कुमार
पिता का नाम: योगेन्द्र कुमार
मकान संख्या : 118
आयु : 26 लिंग : पुरुष
फोटो उपलब्ध है

18 XFH4790952
नाम : धीरज कुमार
पिता का नाम: योगेन्द्र सिंह
मकान संख्या : 118
आयु : 23 लिंग : पुरुष
फोटो उपलब्ध है

19 XFH1898956
नाम : विनय कुमार
पिता का नाम: श्री चन्द्र
मकान संख्या : 132
आयु : 34 लिंग : पुरुष
फोटो उपलब्ध है

20 XFH3852985
नाम : सरिता देवी
पति का नाम: विनय कुमार
मकान संख्या : १३२
आयु : 34 लिंग : महिला
फोटो उपलब्ध है

21 XFH4067690
नाम : सनी कुमार
पिता का नाम: राजेन्द्र सिंह
मकान संख्या : १४०
आयु : 30 लिंग : पुरुष
फोटो उपलब्ध है

22 XFH4966321
नाम : सपना कुमारी
पिता का नाम: राजेंद्र सिंह
मकान संख्या : 140
आयु : 21 लिंग : महिला
फोटो उपलब्ध है

23 DHP1884220
नाम : आशा देवी
पति का नाम: विपिनकुमार
मकान संख्या : 140अ
आयु : 38 लिंग : महिला
फोटो उपलब्ध है

24 UP/66/305/0570183
नाम : सियाराम
पिता का नाम: गंगाराम
मकान संख्या : 140हरकूपुर
आयु : 83 लिंग : पुरुष
फोटो उपलब्ध है

25 UP/66/305/0570190
नाम : कैलाशीदेवी
पति का नाम: सियाराम
मकान संख्या : 140हरकूपुर
आयु : 78 लिंग : महिला
फोटो उपलब्ध है

26 UP/66/305/0570510
नाम : कमलेश कुमार
पिता का नाम: सियाराम
मकान संख्या : 140हरकूपुर
आयु : 65 लिंग : पुरुष
फोटो उपलब्ध है

27 UP/66/305/0570210
नाम : राजेन्द्र सिंह
पिता का नाम: राम नारायण
मकान संख्या : 140हरकूपुर
आयु : 62 लिंग : पुरुष
फोटो उपलब्ध है

28 UP/66/305/0570184
नाम : सतेन्द्र सिंह
पिता का नाम: राम नारायण
मकान संख्या : 140हरकूपुर
आयु : 60 लिंग : पुरुष
फोटो उपलब्ध है

29 UP/66/305/0570025
नाम : अनीता देवी
पति का नाम: कमलेश कुमार
मकान संख्या : 140हरकूपुर
आयु : 60 लिंग : महिला
फोटो उपलब्ध है

30 UP/66/305/0570262
नाम : सावित्री देवी
पति का नाम: राजेन्द्र सिंह
मकान संख्या : 140हरकूपुर
आयु : 54 लिंग : महिला
फोटो उपलब्ध है

31 UP/66/305/0570169
नाम : हाकिम सिंह
पिता का नाम: सियाराम
मकान संख्या : 141
आयु : 60 लिंग : पुरुष
फोटो उपलब्ध है

32 DHP1442151
नाम : तारावती
पति का नाम: हुकमसिंह
मकान संख्या : 141
आयु : 59 लिंग : महिला
फोटो उपलब्ध है

33 UP/66/305/0570010
नाम : महेन्द्र सिंह
पिता का नाम: सियाराम
मकान संख्या : 141
आयु : 55 लिंग : पुरुष
फोटो उपलब्ध है

34 DHP1884238
नाम : प्रीती देवी
पति का नाम: महेन्द्र सिंह
मकान संख्या : 141
आयु : 39 लिंग : महिला
फोटो उपलब्ध है

35 XFH5100540
नाम : सचिन कुमार
पिता का नाम: हाकिम सिंह
मकान संख्या : 141
आयु : 20 लिंग : पुरुष
फोटो उपलब्ध है

36 DHP1525757
नाम : फूलमती
पति का नाम: भिम्मराज
मकान संख्या : 142
आयु : 81 लिंग : महिला
फोटो उपलब्ध है

37 XFH4067617
नाम : रामकली
पति का नाम: बदन सिंह
मकान संख्या : १४२
आयु : 80 लिंग : महिला
फोटो उपलब्ध है

38 DHP1525765
नाम : कृष्णादेवी
पति का नाम: जुगराजसिंह
मकान संख्या : 142
आयु : 65 लिंग : महिला
फोटो उपलब्ध है

39 UP/66/305/0570446
नाम : जुगराजसिंह
पिता का नाम: बदनसिंह
मकान संख्या : 142
आयु : 64 लिंग : पुरुष
फोटो उपलब्ध है

40 UP/66/305/0570068
नाम : प्रतापसिंह
पिता का नाम: बदनसिंह
मकान संख्या : 142
आयु : 53 लिंग : पुरुष
फोटो उपलब्ध है

41 UP/66/305/0570352
नाम : कमला देवी
पति का नाम: सत्यभान
मकान संख्या : 142
आयु : 51 लिंग : महिला
फोटो उपलब्ध है

42 DHP1525773
नाम : मायादेवी
पति का नाम: प्रताप
मकान संख्या : 142
आयु : 49 लिंग : महिला
फोटो उपलब्ध है

43 XFH0047811
नाम : संगीता देवी
पति का नाम: बेताल सिंह
मकान संख्या : 142
आयु : 46 लिंग : महिला
फोटो उपलब्ध है

44 DHP1883743
नाम : राजपालसिंह
पिता का नाम: बदनसिंह
मकान संख्या : 142
आयु : 43 लिंग : पुरुष
फोटो उपलब्ध है

45 XFH1937077
नाम : बर्षा देवी
पति का नाम: राजपाल सिंह
मकान संख्या : 142
आयु : 39 लिंग : महिला
फोटो उपलब्ध है

46 XFH1898840
नाम : योगेश कुमार
पिता का नाम: जुगराज सिंह
मकान संख्या : 142
आयु : 33 लिंग : पुरुष
फोटो उपलब्ध है

47 XFH4261228
नाम : अजय कुमार
पिता का नाम: सत्यभान सिंह
मकान संख्या : १४२
आयु : 27 लिंग : पुरुष
फोटो उपलब्ध है

48 XFH4323408
नाम : दुर्गेश कुमार
पिता का नाम: जुगराज सिंह
मकान संख्या : 142
आयु : 26 लिंग : पुरुष
फोटो उपलब्ध है

49 XFH4577417
नाम : अवनीश कुमार
पिता का नाम: प्रताप सिंह
मकान संख्या : 142
आयु : 26 लिंग : पुरुष
फोटो उपलब्ध है

50 XFH4927281
नाम : पूनम
पति का नाम: अजय कुमार
मकान संख्या : 142
आयु : 26 लिंग : महिला
फोटो उपलब्ध है

51 XFH4402905
नाम : राय वर्मा
पिता का नाम: सत्यभान सिंह
मकान संख्या : 142
आयु : 25 लिंग : पुरुष
फोटो उपलब्ध है

52 XFH4743001
नाम : रीमा देवी
पति का नाम: दुर्गेश कुमार
मकान संख्या : 142
आयु : 23 लिंग : महिला
फोटो उपलब्ध है

53 XFH5106281
नाम : प्रेमकांत
पिता का नाम: वेताल सिंह
मकान संख्या : 142
आयु : 20 लिंग : पुरुष
फोटो उपलब्ध है

54 UP/66/305/0570437
नाम : जयपाल सिंह
पिता का नाम: हरनाम सिंह
मकान संख्या : 143
आयु : 55 लिंग : पुरुष
फोटो उपलब्ध है

55 UP/66/305/0570195
नाम : उषादेवी
पति का नाम: नेपालसिंह
मकान संख्या : 143
आयु : 54 लिंग : महिला
फोटो उपलब्ध है

56 UP/66/305/0570111
नाम : धर्मेन्द्रसिंह
पिता का नाम: हरनामसिंह
मकान संख्या : 143
आयु : 51 लिंग : पुरुष
फोटो उपलब्ध है

57 UP/66/305/0570492
नाम : नीलम कुमारी
पति का नाम: जयपाल सिंह
मकान संख्या : 143
आयु : 49 लिंग : महिला
फोटो उपलब्ध है

58 XFH3598174
नाम : प्रदीप कुमार
पिता का नाम: स्व0 हरनाम सिंह
मकान संख्या : 143
आयु : 41 लिंग : पुरुष
फोटो उपलब्ध है

59 XFH1937085
नाम : ममता देवी
पति का नाम: धर्वेन्द्र सिंह
मकान संख्या : 143
आयु : 40 लिंग : महिला
फोटो उपलब्ध है

60 XFH3598182
नाम : जय लता
पति का नाम: प्रदीप कुमार
मकान संख्या : 143
आयु : 39 लिंग : महिला
फोटो उपलब्ध है

61 XFH4402962
नाम : अर्चना
पति का नाम: यतेंद्र कुमार
मकान संख्या : 143
आयु : 35 लिंग : महिला
फोटो उपलब्ध है

62 XFH4179693
नाम : अभिषेक राजपूत
पिता का नाम: जयपाल सिंह
मकान संख्या : १४३
आयु : 27 लिंग : पुरुष
फोटो उपलब्ध है

63 XFH4402921
नाम : यतेंद्र कुमार
पिता का नाम: नेपाल सिंह
मकान संख्या : 143
आयु : 25 लिंग : पुरुष
फोटो उपलब्ध है

64 XFH4927299
नाम : विवेक कुमार
पिता का नाम: श्याम सिंह
मकान संख्या : 144
आयु : 21 लिंग : पुरुष
फोटो उपलब्ध है

65 DHP1441948
नाम : श्यामसिंह
पिता का नाम: बृन्दावन
मकान संख्या : 144अ
आयु : 61 लिंग : पुरुष
फोटो उपलब्ध है

66 UP/66/305/0570192
नाम : सुमन कुमारी
पति का नाम: श्याम सिंह
मकान संख्या : 144अ
आयु : 58 लिंग : महिला
फोटो उपलब्ध है

67 UP/66/305/0570201
नाम : गयाप्रसाद
पिता का नाम: बृन्दावन
मकान संख्या : 144अ
आयु : 54 लिंग : पुरुष
फोटो उपलब्ध है

68 UP/66/305/0570193
नाम : चन्दादेवी
पति का नाम: रामरतन
मकान संख्या : 145
आयु : 77 लिंग : महिला
फोटो उपलब्ध है

69 DHP1441955
नाम : सरितादेवी
पति का नाम: संतोषकुमार
मकान संख्या : 145
आयु : 58 लिंग : महिला
फोटो उपलब्ध है

70 DHP1525807
नाम : विनोदकुमार
पिता का नाम: रामरतन
मकान संख्या : 145
आयु : 57 लिंग : पुरुष
फोटो उपलब्ध है

71 XFH5012356
नाम : संतोष कुमार
पिता का नाम: राम रतन
मकान संख्या : 145
आयु : 56 लिंग : पुरुष
फोटो उपलब्ध है

72 DHP2485324
नाम : ईनादेवी
पति का नाम: विनोदकुमार
मकान संख्या : 145
आयु : 53 लिंग : महिला
फोटो उपलब्ध है

73 DHP2485407
नाम : बृजेन्द्रकुमार
पिता का नाम: रामरतन
मकान संख्या : 145
आयु : 43 लिंग : पुरुष
फोटो उपलब्ध है

74 XFH1828284
नाम : अनीता देवी
पति का नाम: बृजेन्द्र कुमार
मकान संख्या : 145
आयु : 41 लिंग : महिला
फोटो उपलब्ध है

75 XFH4743019
नाम : अनुराग झा
पिता का नाम: संतोष कुमार
मकान संख्या : 145
आयु : 24 लिंग : पुरुष
फोटो उपलब्ध है

76 XFH4834347
नाम : प्रज्ज्वल कुमार
पिता का नाम: विनोद कुमार
मकान संख्या : 145
आयु : 22 लिंग : पुरुष
फोटो उपलब्ध है

77 UP/66/305/0570206
नाम : सरमन सिंह
पिता का नाम: रामसनेही
मकान संख्या : 146
आयु : 56 लिंग : पुरुष
फोटो उपलब्ध है

78 UP/66/305/0570319
नाम : राधादेवी
पति का नाम: सरमन सिंह
मकान संख्या : 146
आयु : 54 लिंग : महिला
फोटो उपलब्ध है

79 DHP2485357
नाम : राजवीर
पिता का नाम: रामसनेही
मकान संख्या : 146
आयु : 47 लिंग : पुरुष
फोटो उपलब्ध है

80 DHP5209549
नाम : गीताकुमारी
पति का नाम: राजवीर
मकान संख्या : 146
आयु : 46 लिंग : महिला
फोटो उपलब्ध है

81 XFH3443744
नाम : अशोक कुमार
पिता का नाम: राम सनेही
मकान संख्या : 146
आयु : 44 लिंग : पुरुष
फोटो उपलब्ध है

82 DHP1883883
नाम : पिन्टू
पिता का नाम: रामसनेही
मकान संख्या : 146
आयु : 41 लिंग : पुरुष
फोटो उपलब्ध है

83 DHP1883891
नाम : सोनेलाल
पिता का नाम: रामसनेही
मकान संख्या : 146
आयु : 38 लिंग : पुरुष
फोटो उपलब्ध है

84 XFH4067625
नाम : कपिल देव
पिता का नाम: सरमन सिंह
मकान संख्या : १४६
आयु : 28 लिंग : पुरुष
फोटो उपलब्ध है

85 XFH5022363
नाम : ज्योति कुमारी
पिता का नाम: राम नरेश
मकान संख्या : 146
आयु : 28 लिंग : महिला
फोटो उपलब्ध है

86 XFH4179875
नाम : सचिन कुमार
पिता का नाम: सरमन सिंह
मकान संख्या : १४६
आयु : 27 लिंग : पुरुष
फोटो उपलब्ध है

87 XFH4743027
नाम : दीपा
पति का नाम: सोनेलाल
मकान संख्या : 146
आयु : 23 लिंग : महिला
फोटो उपलब्ध है

88 DHP1883420
नाम : राजकिशोर
पिता का नाम: विशम्भरसिंह
मकान संख्या : 147
आयु : 55 लिंग : पुरुष
फोटो उपलब्ध है

89 DHP2485373
नाम : सुनीतादेवी
पति का नाम: राजकिशोर
मकान संख्या : 147
आयु : 51 लिंग : महिला
फोटो उपलब्ध है

90 XFH5106257
नाम : शिवम
पिता का नाम: राज किशोर शर्मा
मकान संख्या : 147
आयु : 23 लिंग : पुरुष
फोटो उपलब्ध है

91 UP/66/305/0570023
नाम : मुन्नीदेवी
पति का नाम: जगदीशप्रसाद
मकान संख्या : 148
आयु : 61 लिंग : महिला
फोटो उपलब्ध है

92 UP/66/305/0570328
नाम : गोरेलाल
पिता का नाम: रामनाथ
मकान संख्या : 148
आयु : 57 लिंग : पुरुष
फोटो उपलब्ध है

93 DHP5209556
नाम : शशिकपूर
पिता का नाम: जगदीशप्रसाद
मकान संख्या : 148
आयु : 41 लिंग : पुरुष
फोटो उपलब्ध है

94 XFH1937101
नाम : विनीता देवी
पति का नाम: शशीकपूर
मकान संख्या : 148
आयु : 34 लिंग : महिला
फोटो उपलब्ध है

95 UP/66/305/0570493
नाम : अरुण कुमार
पिता का नाम: तोता राम
मकान संख्या : 149
आयु : 52 लिंग : पुरुष
फोटो उपलब्ध है

96 XFH1798883
नाम : सुमनकुमारी
पति का नाम: अरूणकुमार
मकान संख्या : 149
आयु : 48 लिंग : महिला
फोटो उपलब्ध है

97 XFH5101803
नाम : सनी कुमार
पिता का नाम: संतोष कुमार
मकान संख्या : 150
आयु : 24 लिंग : पुरुष
फोटो उपलब्ध है

98 XFH4812707
नाम : सौरभ कुमार
पिता का नाम: संतोष कुमार
मकान संख्या : 150
आयु : 22 लिंग : पुरुष
फोटो उपलब्ध है

99 UP/66/305/0570007
नाम : राकेशकुमार
पिता का नाम: ज्ञानसिंह
मकान संख्या : 151
आयु : 47 लिंग : पुरुष
फोटो उपलब्ध है

100 DHP1884014
नाम : सन्तोषकुमारी
पति का नाम: राकेशकुमार
मकान संख्या : 151
आयु : 46 लिंग : महिला
फोटो उपलब्ध है

101 XFH4179719
नाम : रवी बाबू
पिता का नाम: राकेश कुमार
मकान संख्या : १५१
आयु : 27 लिंग : पुरुष
फोटो उपलब्ध है

102 XFH4402970
नाम : शिवम कुमार
पिता का नाम: राकेश कुमार
मकान संख्या : 151
आयु : 25 लिंग : पुरुष
फोटो उपलब्ध है

103 XFH4743035
नाम : शिवा कुमार
पिता का नाम: राकेश बाबू
मकान संख्या : 151
आयु : 23 लिंग : पुरुष
फोटो उपलब्ध है

104 UP/66/305/0570264
नाम : अनिलकुमार
पिता का नाम: ताराचन्द्र
मकान संख्या : 152
आयु : 57 लिंग : पुरुष
फोटो उपलब्ध है

105 DHP2422798
नाम : रामादेवी
पति का नाम: दिनेशकुमार
मकान संख्या : 152
आयु : 46 लिंग : महिला
फोटो उपलब्ध है

106 UP/66/305/0570411
नाम : दिनेशचन्द्र
पिता का नाम: ताराचन्द्र
मकान संख्या : 152
आयु : 46 लिंग : पुरुष
फोटो उपलब्ध है

107 XFH1898857
नाम : रणवीर सिंह
पिता का नाम: बोरी सिंह
मकान संख्या : 153
आयु : 50 लिंग : पुरुष
फोटो उपलब्ध है

108 XFH1898865
नाम : मंजू देवी
पति का नाम: रणवीर सिंह
मकान संख्या : 153
आयु : 48 लिंग : महिला
फोटो उपलब्ध है

109 DHP1883644
नाम : राजेशकुमारी
पिता का नाम: सुरेश बाबू
मकान संख्या : 154
आयु : 63 लिंग : पुरुष
फोटो उपलब्ध है

110 DHP2485332
नाम : विजेन्द्र सिंह
पिता का नाम: सुरेशबाबू
मकान संख्या : 154
आयु : 40 लिंग : पुरुष
फोटो उपलब्ध है

111 XFH3853009
नाम : नीलम देवी
पति का नाम: ब्रजेन्द्र कुमार
मकान संख्या : १५४
आयु : 33 लिंग : महिला
फोटो उपलब्ध है

112 XFH3879517
नाम : विकास बाबू
पिता का नाम: सुरेश बाबू
मकान संख्या : १५४
आयु : 30 लिंग : पुरुष
फोटो उपलब्ध है

113 XFH4411641
नाम : सिपू
पिता का नाम: सुरेश बाबू
मकान संख्या : 154
आयु : 29 लिंग : महिला
फोटो उपलब्ध है

114 UP/66/305/0570081
नाम : बालेश्वर दयाल
पिता का नाम: गेन्दालाल
मकान संख्या : 155
आयु : 63 लिंग : पुरुष
फोटो उपलब्ध है

115 DHP2845303
नाम : शिवनाथसिंह
पिता का नाम: रामप्रकाश
मकान संख्या : 155
आयु : 42 लिंग : पुरुष
फोटो उपलब्ध है

116 XFH5159736
नाम : अमर सिंह
पिता का नाम: बालेश्वर दयाल
मकान संख्या : 155
आयु : 30 लिंग : पुरुष
फोटो उपलब्ध है

117 DHP1884170
नाम : भारतसिंह
पिता का नाम: वीरसहाय
मकान संख्या : 156
आयु : 68 लिंग : पुरुष
फोटो उपलब्ध है

118 UP/66/305/0570230
नाम : प्रेमा देवी
पति का नाम: इतवारी लाल
मकान संख्या : 157
आयु : 71 लिंग : महिला
फोटो उपलब्ध है

119 UP/66/305/0570217
नाम : भवर सिंह
पिता का नाम: इतवारी लाल
मकान संख्या : 157
आयु : 53 लिंग : पुरुष
फोटो उपलब्ध है

120 XFH4179727
नाम : आराधना
पति का नाम: जितेन्द्र कुमार
मकान संख्या : १५७
आयु : 28 लिंग : महिला
फोटो उपलब्ध है

121 DHP5209499
नाम : नेपालसिंह
पिता का नाम: रामसनेही
मकान संख्या : 158
आयु : 45 लिंग : पुरुष
फोटो उपलब्ध है

122 DHP1883933
नाम : संजीव कुमार
पिता का नाम: तुलसीराम
मकान संख्या : 158
आयु : 43 लिंग : पुरुष
फोटो उपलब्ध है

123 DHP1884212
नाम : संजयकुमार
पिता का नाम: अवधबिहारी
मकान संख्या : 158
आयु : 42 लिंग : पुरुष
फोटो उपलब्ध है

124 XFH4411666
नाम : विशाखा
पिता का नाम: अवध विहारी
मकान संख्या : 158
आयु : 29 लिंग : महिला
फोटो उपलब्ध है

125 XFH4692133
नाम : आरती
पति का नाम: संजय कुमार
मकान संख्या : 158
आयु : 24 लिंग : महिला
फोटो उपलब्ध है

126 DHP1883719
नाम : विजयप्रताप सिंह
पिता का नाम: अवधबिहारी
मकान संख्या : 158क
आयु : 38 लिंग : पुरुष
फोटो उपलब्ध है

127 DHP1884816
नाम : प्रदीप कुमार
पिता का नाम: मातादीन
मकान संख्या : 158ख
आयु : 39 लिंग : पुरुष
फोटो उपलब्ध है

128 UP/66/305/0570232
नाम : तिलकश्री
पति का नाम: मातादीन
मकान संख्या : 159
आयु : 85 लिंग : महिला
फोटो उपलब्ध है

129 UP/66/305/0570233
नाम : द्रोपतीदेवी
पति का नाम: रामरतन
मकान संख्या : 159
आयु : 73 लिंग : महिला
फोटो उपलब्ध है

130 UP/66/305/0570064
नाम : रबीन्द्र सिंह
पिता का नाम: मातादीन
मकान संख्या : 159
आयु : 54 लिंग : पुरुष
फोटो उपलब्ध है

131 DHP5209507
नाम : मनोज कुमार
पिता का नाम: मातादीन
मकान संख्या : 159
आयु : 48 लिंग : पुरुष
फोटो उपलब्ध है

132 DHP2485365
नाम : मधु वाला
पति का नाम: मनोज कुमार
मकान संख्या : 159
आयु : 42 लिंग : महिला
फोटो उपलब्ध है

133 XFH4564282
नाम : अनीता देवी
पति का नाम: रवींद्र सिंह
मकान संख्या : 159
आयु : 36 लिंग : महिला
फोटो उपलब्ध है

134 DHP5209515
नाम : विक्रम देव
पिता का नाम: मातादीन
मकान संख्या : 159क
आयु : 44 लिंग : पुरुष
फोटो उपलब्ध है

135 UP/66/305/0570436
नाम : मचलसिंह
पिता का नाम: बाबू सिंह
मकान संख्या : 160
आयु : 63 लिंग : पुरुष
फोटो उपलब्ध है

136 UP/66/305/0570339
नाम : जानकी देवी
पति का नाम: मचल सिंह
मकान संख्या : 160
आयु : 61 लिंग : महिला
फोटो उपलब्ध है

137 DHP5209523
नाम : मनोजकुमार
पिता का नाम: बाबूराम
मकान संख्या : 160
आयु : 45 लिंग : पुरुष
फोटो उपलब्ध है

138 XFH1937119
नाम : लक्ष्मी देवी
पति का नाम: मनोज कुमार
मकान संख्या : 160
आयु : 43 लिंग : महिला
फोटो उपलब्ध है

139 XFH5012281
नाम : रुमा
पति का नाम: सुशील कुमार
मकान संख्या : 160
आयु : 33 लिंग : महिला
फोटो उपलब्ध है

140 XFH3879525
नाम : सुशील कुमार
पिता का नाम: मचल सिंह
मकान संख्या : १६०
आयु : 32 लिंग : पुरुष
फोटो उपलब्ध है

141 XFH4812715
नाम : कल्पना
पिता का नाम: मचल सिंह
मकान संख्या : 160
आयु : 22 लिंग : महिला
फोटो उपलब्ध है

142 DHP1883958
नाम : सुरेशचन्द्र
पिता का नाम: भोलेसिंह
मकान संख्या : 161
आयु : 61 लिंग : पुरुष
फोटो उपलब्ध है

143 DHP5209531
नाम : प्रवीनकुमार
पिता का नाम: तिलकसिंह
मकान संख्या : 161
आयु : 42 लिंग : पुरुष
फोटो उपलब्ध है

144 DHP1883735
नाम : महेशबाबू
पिता का नाम: भोले सिह
मकान संख्या : 161
आयु : 38 लिंग : पुरुष
फोटो उपलब्ध है

145 XFH1828300
नाम : आरती
पति का नाम: प्रवीण कुमार
मकान संख्या : 161
आयु : 38 लिंग : महिला
फोटो उपलब्ध है

146 XFH3158060
नाम : पूरनसिंह
पिता का नाम: सुरेश चन्द्र
मकान संख्या : 161
आयु : 34 लिंग : पुरुष
फोटो उपलब्ध है

147 XFH4926721
नाम : लवीना वर्मा
पिता का नाम: तिलक सिंह
मकान संख्या : 161
आयु : 29 लिंग : महिला
फोटो उपलब्ध है

148 XFH4743050
नाम : कुसुम
पति का नाम: पूरन सिंह
मकान संख्या : 161
आयु : 24 लिंग : महिला
फोटो उपलब्ध है

149 XFH4834503
नाम : नीरज कुमार
पिता का नाम: सुरेश बाबू
मकान संख्या : 161
आयु : 22 लिंग : पुरुष
फोटो उपलब्ध है

150 UP/66/305/0570445
नाम : उदयवीर
पिता का नाम: शिवदयाल
मकान संख्या : 162
आयु : 65 लिंग : पुरुष
फोटो उपलब्ध है

151 DHP1884303
नाम : सन्तोषकुमार
पिता का नाम: बालादीन
मकान संख्या : 162
आयु : 58 लिंग : पुरुष
फोटो उपलब्ध है

152 DHP1883867
नाम : गुडडीदेवी
पति का नाम: सन्तोषकुमार
मकान संख्या : 162
आयु : 55 लिंग : महिला
फोटो उपलब्ध है

153 XFH4509717
नाम : सत्येंद्र कुमार
पिता का नाम: संतोष कुमार
मकान संख्या : 162
आयु : 31 लिंग : पुरुष
फोटो उपलब्ध है

154 XFH4509568
नाम : विकास कुमार
पिता का नाम: संतोष कुमार
मकान संख्या : 162
आयु : 28 लिंग : पुरुष
फोटो उपलब्ध है

155 XFH4926713
नाम : संध्या
पति का नाम: सतेंद्र कुमार
मकान संख्या : 162
आयु : 25 लिंग : महिला
फोटो उपलब्ध है

156 XFH4926697
नाम : काजल
पिता का नाम: संतोष कुमार
मकान संख्या : 162
आयु : 24 लिंग : महिला
फोटो उपलब्ध है

157 XFH1937143
नाम : प्रवीन कुमार
पिता का नाम: राधेश्याम
मकान संख्या : 163
आयु : 36 लिंग : पुरुष
फोटो उपलब्ध है

158 XFH1937135
नाम : नवीन कुमार
पिता का नाम: राधेश्याम
मकान संख्या : 163
आयु : 34 लिंग : पुरुष
फोटो उपलब्ध है

159 XFH4403044
नाम : मन्शा राम
पिता का नाम: राधेश्याम
मकान संख्या : 163
आयु : 27 लिंग : पुरुष
फोटो उपलब्ध है

160 UP/66/305/0570239
नाम : कमलादेवी
पति का नाम: सियाराम
मकान संख्या : 164
आयु : 85 लिंग : महिला
फोटो उपलब्ध है

161 UP/66/305/0570496
नाम : सत्यपाल
पिता का नाम: सियाराम
मकान संख्या : 164
आयु : 55 लिंग : पुरुष
फोटो उपलब्ध है

162 UP/66/305/0570116
नाम : प्रहलाद सिंह
पिता का नाम: सियाराम
मकान संख्या : 164
आयु : 52 लिंग : पुरुष
फोटो उपलब्ध है

163 XFH0047837
नाम : मीनू
पति का नाम: सत्यपाल सिंह
मकान संख्या : 164
आयु : 38 लिंग : महिला
फोटो उपलब्ध है

164 XFH0047845
नाम : अन्जू
पिता का नाम: प्रहलाद
मकान संख्या : 164
आयु : 37 लिंग : महिला
फोटो उपलब्ध है

165 XFH1937150
नाम : मुन्नी बेगम
पति का नाम: स्व हवीव खाँ
मकान संख्या : 165
आयु : 63 लिंग : महिला
फोटो उपलब्ध है

166 UP/66/305/0570094
नाम : सुभाषचन्द्र
पिता का नाम: मथुराप्रसाद
मकान संख्या : 165
आयु : 55 लिंग : पुरुष
फोटो उपलब्ध है

167 UP/66/305/0570263
नाम : राजेश कुमार
पिता का नाम: मथुरा प्रसाद
मकान संख्या : 165
आयु : 53 लिंग : पुरुष
फोटो उपलब्ध है

168 UP/66/305/0570313
नाम : कुन्ती देवी
पति का नाम: तिलक सिंह
मकान संख्या : 167
आयु : 61 लिंग : महिला
फोटो उपलब्ध है

169 UP/66/305/0570513
नाम : सुरेन्द्र सिंह
पिता का नाम: दिलासा राम
मकान संख्या : 167
आयु : 58 लिंग : पुरुष
फोटो उपलब्ध है

170 UP/66/305/0570333
नाम : रश्मि
पति का नाम: सुरेन्द्र सिंह
मकान संख्या : 167
आयु : 53 लिंग : महिला
फोटो उपलब्ध है

171 XFH1828342
नाम : रवि कुमार
पिता का नाम: राजाराम
मकान संख्या : 167
आयु : 37 लिंग : पुरुष
फोटो उपलब्ध है

172 XFH1828334
नाम : जितेन्द्र कुमार
पिता का नाम: राजाराम
मकान संख्या : 167
आयु : 37 लिंग : पुरुष
फोटो उपलब्ध है

173 XFH4791018
नाम : प्रतीक्षा
पति का नाम: रवी कुमार
मकान संख्या : 167
आयु : 27 लिंग : महिला
फोटो उपलब्ध है

174 XFH4326310
नाम : शिवानी राजपूत
पिता का नाम: सुरेंद्रसिंह
मकान संख्या : 167
आयु : 26 लिंग : महिला
फोटो उपलब्ध है

175 DHP1525872
नाम : शशिकुमारी
पति का नाम: राजाराम
मकान संख्या : 168
आयु : 70 लिंग : महिला
फोटो उपलब्ध है

176 XFH3697968
नाम : हेना
पति का नाम: ओम शंकर
मकान संख्या : १६८
आयु : 39 लिंग : महिला
फोटो उपलब्ध है

177 XFH4179735
नाम : प्रसान्द राजपूत
पिता का नाम: राजाराम
मकान संख्या : १६८
आयु : 28 लिंग : पुरुष
फोटो उपलब्ध है

178 UP/66/305/0570027
नाम : प्रेमादेवी
पति का नाम: चन्दीलाल
मकान संख्या : 169
आयु : 85 लिंग : महिला
फोटो उपलब्ध है

179 XFH0047852
नाम : विनोद
पिता का नाम: महेशचन्द
मकान संख्या : 169
आयु : 37 लिंग : पुरुष
फोटो उपलब्ध है

180 XFH3156320
नाम : सचिन कुमार
पिता का नाम: महेश चन्द्र
मकान संख्या : 169
आयु : 36 लिंग : पुरुष
फोटो उपलब्ध है

181 XFH4411658
नाम : निर्मला कुमारी
पति का नाम: विनोद
मकान संख्या : 169
आयु : 34 लिंग : महिला
फोटो उपलब्ध है

182 XFH4743068
नाम : मंजू देवी
पति का नाम: सचिन कुमार
मकान संख्या : 169
आयु : 23 लिंग : महिला
फोटो उपलब्ध है

183 UP/66/305/0570354
नाम : श्याम वती
पति का नाम: गीतमसिंह
मकान संख्या : 170
आयु : 65 लिंग : महिला
फोटो उपलब्ध है

184 XFH4179883
नाम : विमलेश कुमार
पिता का नाम: गीतम सिंह
मकान संख्या : १७०
आयु : 28 लिंग : पुरुष
फोटो उपलब्ध है

185 UP/66/305/0570452
नाम : भीमसैन
पिता का नाम: शिवदयाल
मकान संख्या : 171
आयु : 65 लिंग : पुरुष
फोटो उपलब्ध है

186 DHP1884444
नाम : शकुन्तलादेवी
पति का नाम: भीमसैन
मकान संख्या : 171
आयु : 63 लिंग : महिला
फोटो उपलब्ध है

187 XFH3697976
नाम : सतेन्द्र
पिता का नाम: भीम सेन
मकान संख्या : १७१
आयु : 31 लिंग : पुरुष
फोटो उपलब्ध है

188 UP/66/305/0570093
नाम : चेतराम
पिता का नाम: करनसिंह
मकान संख्या : 172
आयु : 73 लिंग : पुरुष
फोटो उपलब्ध है

189 UP/66/305/0570221
नाम : विश्रामसिंह
पिता का नाम: चेतराम
मकान संख्या : 172
आयु : 53 लिंग : पुरुष
फोटो उपलब्ध है

190 XFH0090829
नाम : रामशरन
पिता का नाम: चेतराम
मकान संख्या : 172
आयु : 40 लिंग : पुरुष
फोटो उपलब्ध है

191 XFH4111480
नाम : रिंकी
पति का नाम: रामशरान
मकान संख्या : १७२
आयु : 28 लिंग : महिला
फोटो उपलब्ध है

192 DHP5209358
नाम : शारदा देवी
पति का नाम: भगवान सिंह
मकान संख्या : 173
आयु : 95 लिंग : महिला
फोटो उपलब्ध है

193 UP/66/305/0570056
नाम : लक्ष्मन सिंह
पिता का नाम: भगवान सिंह
मकान संख्या : 173
आयु : 58 लिंग : पुरुष
फोटो उपलब्ध है

194 DHP5209333
नाम : जयवीर सिंह
पिता का नाम: भगवानसिंह
मकान संख्या : 173
आयु : 42 लिंग : पुरुष
फोटो उपलब्ध है

195 XFH3156247
नाम : विमल कीशोर
पिता का नाम: भगवान सिंह
मकान संख्या : 173
आयु : 40 लिंग : पुरुष
फोटो उपलब्ध है

196 XFH4179784
नाम : अंजली
पति का नाम: जयवीर सिंह
मकान संख्या : १७३
आयु : 27 लिंग : महिला
फोटो उपलब्ध है

197 UP/66/305/0570408
नाम : उमेशकुमार
पिता का नाम: सुनहरी लाल
मकान संख्या : 174
आयु : 55 लिंग : पुरुष
फोटो उपलब्ध है

198 UP/66/305/0570258
नाम : गीता देवी
पति का नाम: उमेश कुमार
मकान संख्या : 174
आयु : 51 लिंग : महिला
फोटो उपलब्ध है

199 DHP1884469
नाम : राजीव कुमार
पिता का नाम: सुनहरीलाल
मकान संख्या : 174
आयु : 42 लिंग : पुरुष
फोटो उपलब्ध है

200 XFH4179909
नाम : कुमारी शिखा
पिता का नाम: उमेश कुमार
मकान संख्या : १७४
आयु : 27 लिंग : महिला
फोटो उपलब्ध है

201 XFH4966495
नाम : विशाखा
पिता का नाम: उमेश कुमार
मकान संख्या : 174
आयु : 22 लिंग : महिला
फोटो उपलब्ध है

202 XFH5066170
नाम : रुद्र प्रताप सिंह
पिता का नाम: उमलेश कुमार
मकान संख्या : 174
आयु : 20 लिंग : पुरुष
फोटो उपलब्ध है

203 UP/66/305/0570142
नाम : चेतन सिंह
पिता का नाम: सालिग राम
मकान संख्या : 175
आयु : 68 लिंग : पुरुष
फोटो उपलब्ध है

204 UP/66/305/0570261
नाम : मीना देवी
पति का नाम: चेतन सिंह
मकान संख्या : 175
आयु : 65 लिंग : महिला
फोटो उपलब्ध है

205 UP/66/305/0570507
नाम : आशाराम
पिता का नाम: सालिगराम
मकान संख्या : 175
आयु : 61 लिंग : पुरुष
फोटो उपलब्ध है

206 UP/66/305/0570266
नाम : मालती देवी
पति का नाम: आशा राम
मकान संख्या : 175
आयु : 59 लिंग : महिला
फोटो उपलब्ध है

207 DHP1884402
नाम : पुष्पेन्द्र
पिता का नाम: चेतनसिंह
मकान संख्या : 175
आयु : 42 लिंग : पुरुष
फोटो उपलब्ध है

208 XFH1898923
नाम : ललिता देवी
पति का नाम: दुर्वीन सिंह
मकान संख्या : 175
आयु : 40 लिंग : महिला
फोटो उपलब्ध है

209 XFH1898931
नाम : दुर्वीन सिंह
पिता का नाम: आशाराम
मकान संख्या : 175
आयु : 40 लिंग : पुरुष
फोटो उपलब्ध है

210 XFH1898949
नाम : शैलेन्द्र सिंह
पिता का नाम: चेतन सिंह
मकान संख्या : 175
आयु : 36 लिंग : पुरुष
फोटो उपलब्ध है

211 XFH1937176
नाम : रीना देवी
पति का नाम: पुष्पेन्द्र सिंह
मकान संख्या : 175
आयु : 34 लिंग : महिला
फोटो उपलब्ध है

212 XFH4512307
नाम : अतुल कुमार
पिता का नाम: आशाराम
मकान संख्या : 175
आयु : 26 लिंग : पुरुष
फोटो उपलब्ध है

213 XFH5000252
नाम : सोम्या राजपूत
पति का नाम: ज्ञानेंद्र सिंह
मकान संख्या : 175
आयु : 25 लिंग : महिला
फोटो उपलब्ध है

214 XFH4743076
नाम : हेमलता
पति का नाम: अतुल कुमार
मकान संख्या : 175
आयु : 24 लिंग : महिला
फोटो उपलब्ध है

215 XFH4743084
नाम : संगीता देवी
पति का नाम: उपेन्द्र सिंह
मकान संख्या : 175
आयु : 23 लिंग : महिला
फोटो उपलब्ध है

216 UP/66/305/0570311
नाम : अंगूर श्री
पति का नाम: मुलायम सिंह
मकान संख्या : 176
आयु : 69 लिंग : महिला
फोटो उपलब्ध है

217 XFH4877866
नाम : जितेंद्र कुमार वर्मा
माता का नाम: अंगूर श्री
मकान संख्या : 176
आयु : 45 लिंग : पुरुष
फोटो उपलब्ध है

218 XFH3156262
नाम : प्रगति कुमारी
पिता का नाम: मुलायम सिंह
मकान संख्या : 176
आयु : 34 लिंग : महिला
फोटो उपलब्ध है

219 UP/66/305/0570034
नाम : तोताराम
पिता का नाम: रामस्वरुप
मकान संख्या : 177
आयु : 78 लिंग : पुरुष
फोटो उपलब्ध है

220 DHP2485415
नाम : श्रीमती शुषमा देवी
पति का नाम: नरेन्द्र सिंह
मकान संख्या : 177
आयु : 61 लिंग : महिला
फोटो उपलब्ध है

221 UP/66/305/0570211
नाम : नरेन्द्र सिंह
पिता का नाम: तोताराम
मकान संख्या : 177
आयु : 58 लिंग : पुरुष
फोटो उपलब्ध है

222 DHP1882802
नाम : रवीन्द्रसिंह
पिता का नाम: तोताराम
मकान संख्या : 177
आयु : 56 लिंग : पुरुष
फोटो उपलब्ध है

223 XFH3157898
नाम : प्रवीण लता
पति का नाम: रवीन्द्र सिंह
मकान संख्या : 177
आयु : 44 लिंग : महिला
फोटो उपलब्ध है

224 XFH4768628
नाम : आरती
पिता का नाम: नरेंद्र सिंह
मकान संख्या : 177
आयु : 23 लिंग : महिला
फोटो उपलब्ध है

225 XFH4974051
नाम : अश्वनी कुमार
पिता का नाम: रवींद्र सिंह
मकान संख्या : 177
आयु : 23 लिंग : पुरुष
फोटो उपलब्ध है

226 XFH4870226
नाम : शुभम कुमार
पिता का नाम: नरेंद्र सिंग
मकान संख्या : 177
आयु : 22 लिंग : पुरुष
फोटो उपलब्ध है

227 XFH4978565
नाम : शिवम कुमार
पिता का नाम: नरेंद्र सिंह
मकान संख्या : 177
आयु : 22 लिंग : पुरुष
फोटो उपलब्ध है

228 XFH4975181
नाम : देव
पिता का नाम: रवींद्र सिंह
मकान संख्या : 177
आयु : 20 लिंग : पुरुष
फोटो उपलब्ध है

229 UP/66/305/0570072
नाम : मेहरबान सिंह
पिता का नाम: विजय राम
मकान संख्या : 178
आयु : 65 लिंग : पुरुष
फोटो उपलब्ध है

230 UP/66/305/0570113
नाम : माधुरी देवी
पति का नाम: मेहरबान सिंह
मकान संख्या : 178
आयु : 63 लिंग : महिला
फोटो उपलब्ध है

231 UP/66/305/0570461
नाम : योगेन्द्र सिंह
पिता का नाम: विजयराम
मकान संख्या : 178
आयु : 55 लिंग : पुरुष
फोटो उपलब्ध है

232 DHP2485399
नाम : बिनीता देवी
पति का नाम: योगेन्द्र सिंह
मकान संख्या : 178
आयु : 50 लिंग : महिला
फोटो उपलब्ध है

233 XFH1828359
नाम : प्रवीण कुमार
पिता का नाम: मेहरवान सिंह
मकान संख्या : 178
आयु : 34 लिंग : पुरुष
फोटो उपलब्ध है

234 XFH5022819
नाम : लक्ष्मी देवी
पति का नाम: प्रवीण कुमार
मकान संख्या : 178
आयु : 32 लिंग : महिला
फोटो उपलब्ध है

235 XFH4978367
नाम : भारती कुमारी
पति का नाम: धीरेंद्र कुमार
मकान संख्या : 178
आयु : 28 लिंग : महिला
फोटो उपलब्ध है

236 XFH4179800
नाम : देवेन्द्र प्रताप सिंह
पिता का नाम: मेहरवान सिंह
मकान संख्या : १७८
आयु : 27 लिंग : पुरुष
फोटो उपलब्ध है

237 XFH4834628
नाम : यतेंद्र कुमार
पिता का नाम: मेहरवान सिंग
मकान संख्या : 178
आयु : 23 लिंग : पुरुष
फोटो उपलब्ध है

238 XFH4974994
नाम : सुमिता वर्मा
पिता का नाम: योगेंद्र सिंह
मकान संख्या : 178
आयु : 22 लिंग : महिला
फोटो उपलब्ध है

239 DHP1441997
नाम : रामबहादुर
पिता का नाम: देवीसहाय
मकान संख्या : 179
आयु : 60 लिंग : पुरुष
फोटो उपलब्ध है

240 DHP1756600
नाम : शोभादेवी
पति का नाम: रामबहादुर
मकान संख्या : 179
आयु : 58 लिंग : महिला
फोटो उपलब्ध है

241 XFH5023858
नाम : अमित कुमार
पिता का नाम: राम बहादुर
मकान संख्या : 179
आयु : 21 लिंग : पुरुष
फोटो उपलब्ध है

242 DHP1756592
नाम : रूपादेवी
पति का नाम: विद्याराम
मकान संख्या : 180
आयु : 73 लिंग : महिला
फोटो उपलब्ध है

243 DHP1525930
नाम : रश्मि
पति का नाम: रामकिशोर
मकान संख्या : 180
आयु : 56 लिंग : महिला
फोटो उपलब्ध है

244 UP/66/305/0570505
नाम : रामकिशोर
पिता का नाम: विद्याराम
मकान संख्या : 180
आयु : 55 लिंग : पुरुष
फोटो उपलब्ध है

245 DHP1525948
नाम : सीमादेवी
पति का नाम: राजकिशोर
मकान संख्या : 180
आयु : 54 लिंग : महिला
फोटो उपलब्ध है

246 XFH5101787
नाम : राज किशोर
पिता का नाम: विध्या राम
मकान संख्या : 180
आयु : 48 लिंग : पुरुष
फोटो उपलब्ध है

247 XFH0047894
नाम : सरिता
पति का नाम: आनन्द किशोर
मकान संख्या : 180
आयु : 37 लिंग : महिला
फोटो उपलब्ध है

248 XFH3156379
नाम : बिजेन्द्र कुमार
पिता का नाम: विद्याराम
मकान संख्या : 180
आयु : 36 लिंग : पुरुष
फोटो उपलब्ध है

249 XFH4577441
नाम : आनंद किशोर
पिता का नाम: विद्याराम
मकान संख्या : 180
आयु : 36 लिंग : पुरुष
फोटो उपलब्ध है

250 XFH3156395
नाम : सुधा कुमारी
पति का नाम: बिजेन्द्र कुमार
मकान संख्या : 180
आयु : 34 लिंग : महिला
फोटो उपलब्ध है

251 XFH3951514
नाम : सिवेन्द्र कुमार
पिता का नाम: राम किशोर
मकान संख्या : १८०
आयु : 29 लिंग : पुरुष
फोटो उपलब्ध है

252 XFH4403077
नाम : यश्वेन्द्र कुमार
पिता का नाम: राज किशोर
मकान संख्या : 180
आयु : 25 लिंग : पुरुष
फोटो उपलब्ध है

253 XFH4743092
नाम : सारिका
पिता का नाम: रामकिशोर
मकान संख्या : 180
आयु : 23 लिंग : महिला
फोटो उपलब्ध है

254 UP/66/305/0570125
नाम : प्रेमवती
पति का नाम: बालकराम
मकान संख्या : 181
आयु : 85 लिंग : महिला
फोटो उपलब्ध है

255 UP/66/305/0570124
नाम : रामलली
पति का नाम: कामता प्रसाद
मकान संख्या : 181
आयु : 81 लिंग : महिला
फोटो उपलब्ध है

256 DHP5209408
नाम : राजीव कुमार
पिता का नाम: बालकराम
मकान संख्या : 181
आयु : 43 लिंग : पुरुष
फोटो उपलब्ध है

257 DHP1882778
नाम : शकुन्तलादेवी
पति का नाम: प्रदीपकुमार
मकान संख्या : 181
आयु : 43 लिंग : महिला
फोटो उपलब्ध है

258 DHP5209481
नाम : प्रदीपकुमार
पिता का नाम: कामताप्रसाद
मकान संख्या : 181
आयु : 43 लिंग : पुरुष
फोटो उपलब्ध है

259 DHP1884071
नाम : दिलीपकुमार
पिता का नाम: कामताप्रसाद
मकान संख्या : 181
आयु : 42 लिंग : पुरुष
फोटो उपलब्ध है

260 DHP5209440
नाम : विपिन कुमार
पिता का नाम: बालकराम
मकान संख्या : 181
आयु : 39 लिंग : पुरुष
फोटो उपलब्ध है

261 XFH3156429
नाम : निर्मला देवी
पति का नाम: दिलीप कुमार
मकान संख्या : 181
आयु : 39 लिंग : महिला
फोटो उपलब्ध है

262 XFH0047902
नाम : पिंकी
पति का नाम: राजीव कुमार
मकान संख्या : 181
आयु : 38 लिंग : महिला
फोटो उपलब्ध है

263 DHP5209432
नाम : महेन्द्र सिंह
पिता का नाम: कामता पंसाद
मकान संख्या : 181
आयु : 38 लिंग : पुरुष
फोटो उपलब्ध है

264 XFH3157799
नाम : लाली देवी
पति का नाम: महेन्द्र सिंह
मकान संख्या : 181
आयु : 35 लिंग : महिला
फोटो उपलब्ध है

265 XFH4768578
नाम : हेमा
पति का नाम: विपिन कुमार
मकान संख्या : 181
आयु : 30 लिंग : महिला
फोटो उपलब्ध है

266 XFH5021720
नाम : गौरव कुमार
पिता का नाम: प्रदीप कुमार
मकान संख्या : 181
आयु : 23 लिंग : पुरुष
फोटो उपलब्ध है

267 UP/66/305/0570229
नाम : मेघसिंह
पिता का नाम: रामनाथ
मकान संख्या : 182
आयु : 68 लिंग : पुरुष
फोटो उपलब्ध है

268 UP/66/305/0570223
नाम : श्यामसिंह
पिता का नाम: रामनाथ
मकान संख्या : 182
आयु : 58 लिंग : पुरुष
फोटो उपलब्ध है

269 DHP5209564
नाम : सन्तोषी
पति का नाम: श्यामसिंह
मकान संख्या : 182
आयु : 53 लिंग : महिला
फोटो उपलब्ध है

270 XFH4743118
नाम : विभांशु वर्मा
पिता का नाम: मेघ सिंह वर्मा
मकान संख्या : 182
आयु : 29 लिंग : पुरुष
फोटो उपलब्ध है

271 XFH4743100
नाम : अभिषेक वर्मा
पिता का नाम: मेघ सिंह वर्मा
मकान संख्या : 182
आयु : 28 लिंग : पुरुष
फोटो उपलब्ध है

272 UP/66/305/0570058
नाम : आछेलाल
पिता का नाम: सीताराम
मकान संख्या : 183
आयु : 75 लिंग : पुरुष
फोटो उपलब्ध है

273 UP/66/305/0570123
नाम : किताब श्री
पति का नाम: आछेलाल
मकान संख्या : 183
आयु : 73 लिंग : महिला
फोटो उपलब्ध है

274 DHP1442003
नाम : देवेन्द्र
पिता का नाम: आछे लाल
मकान संख्या : 183
आयु : 51 लिंग : पुरुष
फोटो उपलब्ध है

275 DHP5209473
नाम : मालतीदेवी
पति का नाम: देवेन्द्र
मकान संख्या : 183
आयु : 47 लिंग : महिला
फोटो उपलब्ध है

276 DHP1756568
नाम : सतेन्द्र सिंह
पिता का नाम: आछेलाल
मकान संख्या : 183
आयु : 43 लिंग : पुरुष
फोटो उपलब्ध है

277 XFH4067724
नाम : आकांक्षा
पति का नाम: सत्यदेव वर्मा
मकान संख्या : १८३
आयु : 35 लिंग : महिला
फोटो उपलब्ध है

278 XFH5022793
नाम : कौशल
पिता का नाम: देवेंद्र
मकान संख्या : 183
आयु : 22 लिंग : पुरुष
फोटो उपलब्ध है

279 UP/66/305/0570501
नाम : अजयपाल
पिता का नाम: रामसहाय
मकान संख्या : 184
आयु : 81 लिंग : पुरुष
फोटो उपलब्ध है

280 UP/66/305/0570126
नाम : कमलादेवी
पति का नाम: अजयपाल
मकान संख्या : 184
आयु : 75 लिंग : महिला
फोटो उपलब्ध है

281 UP/66/305/0570358
नाम : रक्षपाल
पिता का नाम: रामसहाय
मकान संख्या : 184
आयु : 69 लिंग : पुरुष
फोटो उपलब्ध है

282 DHP1884006
नाम : शैलेन्द्रसिंह
पिता का नाम: अजयपाल
मकान संख्या : 184
आयु : 45 लिंग : पुरुष
फोटो उपलब्ध है

283 XFH1828383
नाम : सौरभ राजपूत
पिता का नाम: अजय पाल सिंह
मकान संख्या : 184
आयु : 35 लिंग : पुरुष
फोटो उपलब्ध है

284 XFH4870234
नाम : रूचि
पति का नाम: शैलेंद्र सिंग
मकान संख्या : 184
आयु : 35 लिंग : महिला
फोटो उपलब्ध है

285 UP/66/305/0570089
नाम : धीरसिंह
पिता का नाम: श्यामाचरन
मकान संख्या : 185
आयु : 65 लिंग : पुरुष
फोटो उपलब्ध है

286 UP/66/305/0570121
नाम : ओमलली
पति का नाम: धीरसिंह
मकान संख्या : 185
आयु : 61 लिंग : महिला
फोटो उपलब्ध है

287 XFH4743126
नाम : मोहित वर्मा
पिता का नाम: धीर सिंह
मकान संख्या : 185
आयु : 24 लिंग : पुरुष
फोटो उपलब्ध है

288 XFH5012513
नाम : आरती कुमारी
पति का नाम: मोहित वर्मा
मकान संख्या : 185
आयु : 23 लिंग : महिला
फोटो उपलब्ध है

289 UP/66/305/0570318
नाम : जानकी देवी
पति का नाम: रघुवीर सिंह
मकान संख्या : 186
आयु : 67 लिंग : महिला
फोटो उपलब्ध है

290 DHP1756501
नाम : सुनील कुमार
पिता का नाम: लवकुश राम
मकान संख्या : 186
आयु : 43 लिंग : पुरुष
फोटो उपलब्ध है

291 XFH3158193
नाम : संगीता देवी
पति का नाम: सुनील कुमार
मकान संख्या : 186
आयु : 43 लिंग : महिला
फोटो उपलब्ध है

292 XFH3951423
नाम : अजीत सिंह
पिता का नाम: रघुवीर सिंह
मकान संख्या : १८६
आयु : 34 लिंग : पुरुष
फोटो उपलब्ध है

293 XFH3951431
नाम : उर्मिला देवी
पति का नाम: अजीत सिंह
मकान संख्या : १८६
आयु : 34 लिंग : महिला
फोटो उपलब्ध है

294 XFH4743134
नाम : अर्चिता
पिता का नाम: रघुवीर सिंह
मकान संख्या : 186
आयु : 24 लिंग : महिला
फोटो उपलब्ध है

295 XFH5012059
नाम : आकांक्षा
पिता का नाम: रघुवीर सिंह
मकान संख्या : 186
आयु : 21 लिंग : महिला
फोटो उपलब्ध है

296 UP/66/305/0570120
नाम : राममूर्ति
पति का नाम: अमरसिंह
मकान संख्या : 187
आयु : 77 लिंग : महिला
फोटो उपलब्ध है

297 UP/66/305/0570078
नाम : वीरेन्द्र सिंह
पिता का नाम: अमर सिंह
मकान संख्या : 187
आयु : 61 लिंग : पुरुष
फोटो उपलब्ध है

298 UP/66/305/0570028
नाम : सुधा कुमारी
पति का नाम: वीरेन्द्र सिंह
मकान संख्या : 187
आयु : 59 लिंग : महिला
फोटो उपलब्ध है

299 UP/66/305/0570220
नाम : धर्मेन्द्रसिंह
पिता का नाम: अमरसिंह
मकान संख्या : 187
आयु : 57 लिंग : पुरुष
फोटो उपलब्ध है

300 DHP1882786
नाम : सुनीतादेवी
पति का नाम: धर्मेन्द्रसिंह
मकान संख्या : 187
आयु : 53 लिंग : महिला
फोटो उपलब्ध है

301 DHP5209291
नाम : गजेन्द्रसिंह
पिता का नाम: अमरसिंह
मकान संख्या : 187
आयु : 46 लिंग : पुरुष
फोटो उपलब्ध है

302 DHP5209317
नाम : राघवेन्द्र
पिता का नाम: अमरसिंह
मकान संख्या : 187
आयु : 41 लिंग : पुरुष
फोटो उपलब्ध है

303 XFH5012125
नाम : आशीष वर्मा
पिता का नाम: धर्मेंद्र सिंह
मकान संख्या : 187
आयु : 21 लिंग : पुरुष
फोटो उपलब्ध है

304 UP/66/305/0570057
नाम : रघुराजसिंह
पिता का नाम: रामनाथ
मकान संख्या : 188
आयु : 68 लिंग : पुरुष
फोटो उपलब्ध है

305 UP/66/305/0570491
नाम : सुशीला देवी
पति का नाम: रघुराज सिंह
मकान संख्या : 188
आयु : 66 लिंग : महिला
फोटो उपलब्ध है

306 UP/66/305/0570317
नाम : मारग श्री
पति का नाम: सुजान सिंह
मकान संख्या : 188
आयु : 60 लिंग : महिला
फोटो उपलब्ध है

307 DHP1882745
नाम : प्रमोदकुमार
पिता का नाम: रघुराजसिंह
मकान संख्या : 188
आयु : 45 लिंग : पुरुष
फोटो उपलब्ध है

308 DHP5209416
नाम : मुकेशकुमार
पिता का नाम: रघुराजसिंह
मकान संख्या : 188
आयु : 43 लिंग : पुरुष
फोटो उपलब्ध है

309 DHP5209390
नाम : ममता देवी
पति का नाम: प्रमोद कुमार
मकान संख्या : 188
आयु : 41 लिंग : महिला
फोटो उपलब्ध है

310 XFH3157989
नाम : अवनीश कुमार
पिता का नाम: रघुराज सिंह
मकान संख्या : 188
आयु : 33 लिंग : पुरुष
फोटो उपलब्ध है

311 XFH5012687
नाम : शीनु देवी
पति का नाम: सुमित कुमार
मकान संख्या : 188
आयु : 22 लिंग : महिला
फोटो उपलब्ध है

312 DHP1884089
नाम : सुखदेवी
पति का नाम: रामरूप
मकान संख्या : 189
आयु : 61 लिंग : महिला
फोटो उपलब्ध है

313 XFH3158219
नाम : शिवराज सिंह
पिता का नाम: गन्धव सिंह
मकान संख्या : 189
आयु : 46 लिंग : पुरुष
फोटो उपलब्ध है

314 DHP1882661
नाम : सविता
पति का नाम: आनन्दकुमार
मकान संख्या : 189
आयु : 45 लिंग : महिला
फोटो उपलब्ध है

315 XFH3157856
नाम : ममता देवी
पति का नाम: शिवराज सिंह
मकान संख्या : 189
आयु : 43 लिंग : महिला
फोटो उपलब्ध है

316 XFH5101829
नाम : रंजीत सिंह
पिता का नाम: गन्धर्व सिंह
मकान संख्या : 189
आयु : 43 लिंग : पुरुष
फोटो उपलब्ध है

317 XFH3156106
नाम : सरिता कुमारी
पति का नाम: रंजीत कुमार
मकान संख्या : 189
आयु : 38 लिंग : महिला
फोटो उपलब्ध है

318 DHP1882653
नाम : मनोरमादेवी
पति का नाम: शिशुपालसिंह
मकान संख्या : 190
आयु : 58 लिंग : महिला
फोटो उपलब्ध है

319 UP/66/305/0570106
नाम : रवीन्द्र सिंह
पिता का नाम: परमाई सिंह
मकान संख्या : 190
आयु : 57 लिंग : पुरुष
फोटो उपलब्ध है

320 DHP1442029
नाम : वीरेन्द्रसिंह
पिता का नाम: परमाईसिंह
मकान संख्या : 190
आयु : 56 लिंग : पुरुष
फोटो उपलब्ध है

321 XFH0090811
नाम : सत्यवती
पति का नाम: वीरेन्द्रसिंह
मकान संख्या : 190
आयु : 51 लिंग : महिला
फोटो उपलब्ध है

322 XFH0047910
नाम : सुनीता देवी
पति का नाम: रवीन्द्र सिंह
मकान संख्या : 190
आयु : 47 लिंग : महिला
फोटो उपलब्ध है

323 DHP1883479
नाम : राघवेन्द्रसिंह
पिता का नाम: रामबाबू
मकान संख्या : 190
आयु : 43 लिंग : पुरुष
फोटो उपलब्ध है

324 DHP1883461
नाम : आशुतोष
पिता का नाम: रामबाबू
मकान संख्या : 190
आयु : 41 लिंग : पुरुष
फोटो उपलब्ध है

325 XFH4411682
नाम : भानु प्रताप सिंह
पिता का नाम: शिशुपालसिंह
मकान संख्या : 190
आयु : 26 लिंग : पुरुष
फोटो उपलब्ध है

326 XFH4411674
नाम : सुमित
पिता का नाम: वीरेंद्र सिंह
मकान संख्या : 190
आयु : 25 लिंग : पुरुष
फोटो उपलब्ध है

327 XFH4743142
नाम : अनुज प्रताप सिंह
पिता का नाम: शिशुपाल सिंह
मकान संख्या : 190
आयु : 24 लिंग : पुरुष
फोटो उपलब्ध है

328 XFH4768552
नाम : विशाल वर्मा
पिता का नाम: रवींद्र सिंह
मकान संख्या : 190
आयु : 23 लिंग : पुरुष
फोटो उपलब्ध है

329 XFH5021936
नाम : कुमारी मोनिका
पिता का नाम: वीरेंद्र सिंह
मकान संख्या : 190
आयु : 22 लिंग : महिला
फोटो उपलब्ध है

330 XFH5012372
नाम : राहुल
पिता का नाम: रविन्द्र सिंह
मकान संख्या : 190
आयु : 21 लिंग : पुरुष
फोटो उपलब्ध है

331 UP/66/305/0570036
नाम : रामढकेली
पति का नाम: भूप सिंह
मकान संख्या : 191
आयु : 78 लिंग : महिला
फोटो उपलब्ध है

332 UP/66/305/0570003
नाम : गिरन्द सिंह
पिता का नाम: भूप सिंह
मकान संख्या : 191
आयु : 58 लिंग : पुरुष
फोटो उपलब्ध है

333 DHP5209309
नाम : सर्वेशकुमारी
पति का नाम: गिरन्दसिंह
मकान संख्या : 191
आयु : 56 लिंग : महिला
फोटो उपलब्ध है

334 UP/66/305/0570061
नाम : गजाधर
पिता का नाम: भूप सिंह
मकान संख्या : 191
आयु : 55 लिंग : पुरुष
फोटो उपलब्ध है

335 DHP5631445
नाम : रतनेश
पति का नाम: गजाधर
मकान संख्या : 191
आयु : 47 लिंग : महिला
फोटो उपलब्ध है

336 XFH4992251
नाम : पूजा
पति का नाम: अतुल कुमार
मकान संख्या : 191
आयु : 27 लिंग : महिला
फोटो उपलब्ध है

337 XFH5000112
नाम : अतुल कुमार
पिता का नाम: गजाधर
मकान संख्या : 191
आयु : 24 लिंग : पुरुष
फोटो उपलब्ध है

338 UP/66/305/0570260
नाम : दीवानसिंह
पिता का नाम: बदनसिंह
मकान संख्या : 192
आयु : 61 लिंग : पुरुष
फोटो उपलब्ध है

339 DHP1525955
नाम : हजारी प्रसाद
पिता का नाम: बदनसिंह
मकान संख्या : 192
आयु : 59 लिंग : पुरुष
फोटो उपलब्ध है

340 UP/66/305/0570204
नाम : मारग श्री
पति का नाम: दीवान सिंह
मकान संख्या : 192
आयु : 58 लिंग : महिला
फोटो उपलब्ध है

341 UP/66/305/0570347
नाम : सत्य रुपा
पति का नाम: श्रीचन्द्र
मकान संख्या : 192
आयु : 55 लिंग : महिला
फोटो उपलब्ध है

342 UP/66/305/0570366
नाम : देवीदयाल
पिता का नाम: बदनसिंह
मकान संख्या : 192
आयु : 53 लिंग : पुरुष
फोटो उपलब्ध है

343 UP/66/305/0570276
नाम : रामसखी
पति का नाम: हजारीलाल
मकान संख्या : 192
आयु : 53 लिंग : महिला
फोटो उपलब्ध है

344 DHP1884766
नाम : अवधेश
पिता का नाम: दीवानसिंह
मकान संख्या : 192
आयु : 42 लिंग : पुरुष
फोटो उपलब्ध है

345 XFH3156114
नाम : अवनीश कुमार
पिता का नाम: दीवान सिंह
मकान संख्या : 192
आयु : 35 लिंग : पुरुष
फोटो उपलब्ध है

346 XFH3158029
नाम : ललिता कुमारी
पति का नाम: अवधेश कुमार
मकान संख्या : 192
आयु : 34 लिंग : महिला
फोटो उपलब्ध है

347 XFH3951407
नाम : अन्जू कुमारी
पिता का नाम: हजारी प्रसाद
मकान संख्या : १९२
आयु : 30 लिंग : महिला
फोटो उपलब्ध है

348 XFH4768537
नाम : रेखा
पति का नाम: अवनीश कुमार
मकान संख्या : 192
आयु : 25 लिंग : महिला
फोटो उपलब्ध है

349 XFH5012216
नाम : रजत कुमार
पिता का नाम: हजारी प्रसाद
मकान संख्या : 192
आयु : 23 लिंग : पुरुष
फोटो उपलब्ध है

350 XFH1753532
नाम : श्रीकृष्ण
पिता का नाम: शिवदयाल
मकान संख्या : 193
आयु : 63 लिंग : पुरुष
फोटो उपलब्ध है

351 UP/66/305/0570405
नाम : कृष्णादेवी
पति का नाम: श्रीकृष्ण
मकान संख्या : 193
आयु : 61 लिंग : महिला
फोटो उपलब्ध है

352 XFH0090837
नाम : राजू
पिता का नाम: अर्जुनसिंह
मकान संख्या : 193
आयु : 45 लिंग : पुरुष
फोटो उपलब्ध है

353 DHP5209341
नाम : सतेन्द्र
पिता का नाम: अर्जुनसिंह
मकान संख्या : 193
आयु : 43 लिंग : पुरुष
फोटो उपलब्ध है

354 XFH1898964
नाम : दया शंकर
पिता का नाम: अर्जुन सिंह
मकान संख्या : 193
आयु : 33 लिंग : पुरुष
फोटो उपलब्ध है

355 UP/66/305/0570365
नाम : मुहर श्री
पति का नाम: लालता प्रसाद
मकान संख्या : 194
आयु : 66 लिंग : महिला
फोटो उपलब्ध है

356 DHP1442045
नाम : प्रदीप कुमार
पिता का नाम: लालताप्रसाद
मकान संख्या : 194
आयु : 49 लिंग : पुरुष
फोटो उपलब्ध है

357 DHP5209366
नाम : नीरजकुमार
पिता का नाम: लालताप्रसाद
मकान संख्या : 194
आयु : 41 लिंग : पुरुष
फोटो उपलब्ध है

358 XFH3443777
नाम : मनीषा देवी
पिता का नाम: नीरज कुमार
मकान संख्या : 194
आयु : 39 लिंग : महिला
फोटो उपलब्ध है

359 XFH3698040
नाम : कुलदीप वर्मा
पिता का नाम: लालता प्रसाद वर्मा
मकान संख्या : १९४
आयु : 32 लिंग : पुरुष
फोटो उपलब्ध है

360 XFH3698057
नाम : पूनम
पिता का नाम: प्रदीप कुमार
मकान संख्या : १९४
आयु : 31 लिंग : पुरुष
फोटो उपलब्ध है

361 DHP1884378
नाम : रमेशचन्द्र
पिता का नाम: मातादीन
मकान संख्या : 195
आयु : 57 लिंग : पुरुष
फोटो उपलब्ध है

362 DHP1884808
नाम : लाडवती
पति का नाम: अनारसिंह
मकान संख्या : 195
आयु : 56 लिंग : महिला
फोटो उपलब्ध है

363 UP/66/305/0570249
नाम : महेशचन्द्र
पिता का नाम: मातादीन
मकान संख्या : 195
आयु : 55 लिंग : पुरुष
फोटो उपलब्ध है

364 XFH3156148
नाम : सुनीता देवी
पति का नाम: रमेश चन्द्र
मकान संख्या : 195
आयु : 54 लिंग : महिला
फोटो उपलब्ध है

365 XFH3156122
नाम : नारायन देवी
पति का नाम: मातादीन
मकान संख्या : 195
आयु : 46 लिंग : महिला
फोटो उपलब्ध है

366 DHP1882638
नाम : सीमा देवी
पति का नाम: महेश चन्द्र
मकान संख्या : 195
आयु : 44 लिंग : महिला
फोटो उपलब्ध है

367 XFH3951480
नाम : दुर्वेश कुमार
पिता का नाम: अनार सिंह
मकान संख्या : १९५
आयु : 30 लिंग : पुरुष
फोटो उपलब्ध है

368 XFH4411708
नाम : विकेश
पिता का नाम: रमेश बाबू
मकान संख्या : 195
आयु : 25 लिंग : महिला
फोटो उपलब्ध है

369 XFH4790994
नाम : कुमारी चित्रा
पिता का नाम: महेश बाबू
मकान संख्या : 195
आयु : 23 लिंग : महिला
फोटो उपलब्ध है

370 UP/66/305/0570013
नाम : रक्षाराम
पिता का नाम: श्रीराम
मकान संख्या : 196
आयु : 67 लिंग : पुरुष
फोटो उपलब्ध है

371 XFH1753540
नाम : मनोजकुमार
पिता का नाम: रक्षाराम
मकान संख्या : 196
आयु : 43 लिंग : पुरुष
फोटो उपलब्ध है

372 XFH4692075
नाम : सुनीता देवी
पति का नाम: मनोज कुमार
मकान संख्या : 196
आयु : 33 लिंग : महिला
फोटो उपलब्ध है

373 XFH3853017
नाम : शनि
पिता का नाम: रक्षाराम
मकान संख्या : १९६
आयु : 30 लिंग : पुरुष
फोटो उपलब्ध है

374 XFH4692083
नाम : रंजीत कुमार
पिता का नाम: रक्षाराम
मकान संख्या : 196
आयु : 26 लिंग : पुरुष
फोटो उपलब्ध है

375 UP/66/305/0570428
नाम : परमसुख
पिता का नाम: बाबूराम
मकान संख्या : 197
आयु : 58 लिंग : पुरुष
फोटो उपलब्ध है

376 UP/66/305/0570448
नाम : धरमसुख
पिता का नाम: बाबूराम
मकान संख्या : 197
आयु : 53 लिंग : पुरुष
फोटो उपलब्ध है

377 DHP1884188
नाम : सुहागदेवी
पति का नाम: नबावसिंह
मकान संख्या : 198
आयु : 91 लिंग : महिला
फोटो उपलब्ध है

378 XFH3598216
नाम : मानसिंह
पिता का नाम: नबावसिंह
मकान संख्या : 198
आयु : 65 लिंग : पुरुष
फोटो उपलब्ध है

379 XFH5101811
नाम : जय चन्द्र
पिता का नाम: नवाब सिंह
मकान संख्या : 198
आयु : 62 लिंग : पुरुष
फोटो उपलब्ध है

380 UP/66/305/0570320
नाम : अनीतादेवी
पति का नाम: जयचन्द्र
मकान संख्या : 198
आयु : 59 लिंग : महिला
फोटो उपलब्ध है

381 UP/66/305/0570431
नाम : हरीशचन्द्र
पिता का नाम: नबावसिंह
मकान संख्या : 198
आयु : 57 लिंग : पुरुष
फोटो उपलब्ध है

382 UP/66/305/0570426
नाम : रामबहादुर
पिता का नाम: नबावसिंह
मकान संख्या : 198
आयु : 52 लिंग : पुरुष
फोटो उपलब्ध है

383 UP/66/305/0570424
नाम : शंकरलाल
पिता का नाम: नबावसिंह
मकान संख्या : 198
आयु : 51 लिंग : पुरुष
फोटो उपलब्ध है

384 XFH5043716
नाम : ऊषा देवी
पति का नाम: हरीशचन्द्र
मकान संख्या : 198
आयु : 51 लिंग : महिला
फोटो उपलब्ध है

385 XFH0120089
नाम : रीना देवी
पति का नाम: रामबहादुर
मकान संख्या : 198
आयु : 45 लिंग : महिला
फोटो उपलब्ध है

386 XFH4067666
नाम : सुधा
पति का नाम: शंरक लाल
मकान संख्या : १९८
आयु : 42 लिंग : महिला
फोटो उपलब्ध है

387 XFH3879533
नाम : संजय कुमार
पिता का नाम: जय चन्द्र
मकान संख्या : १९८
आयु : 30 लिंग : पुरुष
फोटो उपलब्ध है

388 XFH5021878
नाम : आशीष कुमार
पिता का नाम: हरीशचंद्र
मकान संख्या : 198
आयु : 25 लिंग : पुरुष
फोटो उपलब्ध है

389 XFH4834685
नाम : कुमारी रागनी
पिता का नाम: हरीश चंद्रा
मकान संख्या : 198
आयु : 24 लिंग : महिला
फोटो उपलब्ध है

390 XFH5000260
नाम : देवेश कुमार
पिता का नाम: रामवहादुर
मकान संख्या : 198
आयु : 20 लिंग : पुरुष
फोटो उपलब्ध है

391 UP/66/305/0570314
नाम : किशोरीदेवी
पति का नाम: गयादीन
मकान संख्या : 199
आयु : 78 लिंग : महिला
फोटो उपलब्ध है

392 XFH1828417
नाम : पिंकी देवी
पति का नाम: संतोष कुमार
मकान संख्या : 199
आयु : 48 लिंग : महिला
फोटो उपलब्ध है

393 XFH0090803
नाम : सन्तोष कुमार
पिता का नाम: गयादीन
मकान संख्या : 199
आयु : 38 लिंग : पुरुष
फोटो उपलब्ध है

394 UP/66/305/0570101
नाम : सियादेवी
पति का नाम: रघुनाथसिंह
मकान संख्या : 200
आयु : 66 लिंग : महिला
फोटो उपलब्ध है

395 UP/66/305/0570004
नाम : रामतीरथ
पिता का नाम: मेवाराम
मकान संख्या : 201
आयु : 64 लिंग : पुरुष
फोटो उपलब्ध है

396 DHP1884774
नाम : मुन्नीदेवी
पति का नाम: रामतीरथ
मकान संख्या : 201
आयु : 63 लिंग : महिला
फोटो उपलब्ध है

397 UP/66/305/0570096
नाम : राजकुमार
पिता का नाम: मेवाराम
मकान संख्या : 201
आयु : 59 लिंग : पुरुष
फोटो उपलब्ध है

398 UP/66/305/0570151
नाम : सुदीपा देवी
पति का नाम: राजकुमार
मकान संख्या : 201
आयु : 56 लिंग : महिला
फोटो उपलब्ध है

399 XFH0540476
नाम : आनन्द कुमार
पिता का नाम: रामतीर्थ
मकान संख्या : 201
आयु : 35 लिंग : पुरुष
फोटो उपलब्ध है

400 XFH1937184
नाम : रतनेश कुमार
पिता का नाम: राम तीरथ
मकान संख्या : 201
आयु : 34 लिंग : पुरुष
फोटो उपलब्ध है

401 XFH4577433
नाम : विकास कुमार
पिता का नाम: रामतीर्थ
मकान संख्या : 201
आयु : 25 लिंग : पुरुष
फोटो उपलब्ध है

402 UP/66/305/0570046
नाम : रघुनाथसिंह
पिता का नाम: मेवाराम
मकान संख्या : 202
आयु : 69 लिंग : पुरुष
फोटो उपलब्ध है

403 UP/66/305/0570245
नाम : अजयसिंह
पिता का नाम: रामकृष्ण
मकान संख्या : 202
आयु : 65 लिंग : पुरुष
फोटो उपलब्ध है

404 XFH5106406
नाम : राजेंद्र सिंह
पिता का नाम: रामकृष्ण
मकान संख्या : 202
आयु : 62 लिंग : पुरुष
फोटो उपलब्ध है

405 XFH5101837
नाम : महाराज सिंह
पिता का नाम: रामकिशन
मकान संख्या : 202
आयु : 45 लिंग : पुरुष
फोटो उपलब्ध है

406 XFH3951498
नाम : सर्वेश कुमारी
पति का नाम: महाराज सिंह
मकान संख्या : २०२
आयु : 42 लिंग : महिला
फोटो उपलब्ध है

407 XFH0047936
नाम : सत्येन्द्र कुमार
पिता का नाम: रधुनाथ सिंह
मकान संख्या : 202
आयु : 38 लिंग : पुरुष
फोटो उपलब्ध है

408 XFH5000070
नाम : मेन्सी
पति का नाम: सतेन्द्र कुमार
मकान संख्या : 202
आयु : 31 लिंग : महिला
फोटो उपलब्ध है

409 XFH4322145
नाम : घनश्याम
पिता का नाम: रघुनाथ सिंह
मकान संख्या : 202
आयु : 27 लिंग : पुरुष
फोटो उपलब्ध है

410 XFH4743159
नाम : आरती
पिता का नाम: रघुनाथ सिंह
मकान संख्या : 202
आयु : 23 लिंग : महिला
फोटो उपलब्ध है

411 XFH4872586
नाम : राजेश राजपूत
पिता का नाम: महा राजा सिंग
मकान संख्या : 202
आयु : 22 लिंग : पुरुष
फोटो उपलब्ध है

412 UP/66/305/0570044
नाम : रामऔतार
पिता का नाम: हरप्रसाद
मकान संख्या : 203
आयु : 81 लिंग : पुरुष
फोटो उपलब्ध है

413 UP/66/305/0570001
नाम : जैसीराम
पिता का नाम: हरप्रसाद
मकान संख्या : 203
आयु : 66 लिंग : पुरुष
फोटो उपलब्ध है

414 XFH5007000
नाम : सरला देवी
पति का नाम: जयसी राम
मकान संख्या : 203
आयु : 63 लिंग : महिला
फोटो उपलब्ध है

415 XFH3697984
नाम : यशपाल
पिता का नाम: अहिवरन सिंह
मकान संख्या : २०३
आयु : 33 लिंग : पुरुष
फोटो उपलब्ध है

416 XFH3697992
नाम : मोहित राजपूत
पिता का नाम: जैसीराम
मकान संख्या : २०३
आयु : 32 लिंग : पुरुष
फोटो उपलब्ध है

417 XFH4067716
नाम : ममता देवी
पति का नाम: श्याम मोहन
मकान संख्या : २०३
आयु : 31 लिंग : महिला
फोटो उपलब्ध है

418 XFH5021506
नाम : शालिनी
पति का नाम: मोहित राजपूत
मकान संख्या : 203
आयु : 31 लिंग : महिला
फोटो उपलब्ध है

419 XFH5021431
नाम : प्रभात
पिता का नाम: जयसिराम
मकान संख्या : 203
आयु : 24 लिंग : पुरुष
फोटो उपलब्ध है

420 XFH4992145
नाम : आदित्य राजपूत
पिता का नाम: जैसीराम राजपूत
मकान संख्या : 203
आयु : 22 लिंग : पुरुष
फोटो उपलब्ध है

421 UP/66/305/0570500
नाम : हारवती
पति का नाम: गोपीनाथ
मकान संख्या : 204
आयु : 77 लिंग : महिला
फोटो उपलब्ध है

422 UP/66/305/0570047
नाम : रवीन्द्रकुमारसिंह
पिता का नाम: इं.चंदीलालवर्मा
मकान संख्या : 204
आयु : 56 लिंग : पुरुष
फोटो उपलब्ध है

423 XFH4729562
नाम : अरविंद कुमार सिंह
पिता का नाम: ई चन्दी लाल वर्मा
मकान संख्या : 204
आयु : 53 लिंग : पुरुष
फोटो उपलब्ध है

424 XFH3879541
नाम : मारगश्री
पति का नाम: चन्द्रपाल सिंह
मकान संख्या : २०४
आयु : 44 लिंग : महिला
फोटो उपलब्ध है

425 XFH1937192
नाम : अजीत कुमार वर्मा
पिता का नाम: गोपी नाथ वर्मा
मकान संख्या : 204
आयु : 35 लिंग : पुरुष
फोटो उपलब्ध है

426 XFH3698081
नाम : रीना देवी
पति का नाम: चन्द्रपाल
मकान संख्या : २०४
आयु : 33 लिंग : महिला
फोटो उपलब्ध है

427 XFH4179834
नाम : कुमारी मोहिनी
पिता का नाम: गोपीनाथ
मकान संख्या : २०४
आयु : 28 लिंग : महिला
फोटो उपलब्ध है

428 XFH0047985
नाम : महेन्द्र प्रताप सिंह
पिता का नाम: गोपीनाथ वर्मा
मकान संख्या : 204
आयु : 27 लिंग : पुरुष
फोटो उपलब्ध है

429 DHP1442060
नाम : हंसादेवी
पति का नाम: रामप्रकाश
मकान संख्या : 205
आयु : 72 लिंग : महिला
फोटो उपलब्ध है

430 UP/66/305/0570371
नाम : मानपाल
पिता का नाम: पातीराम
मकान संख्या : 205
आयु : 60 लिंग : पुरुष
फोटो उपलब्ध है

431 UP/66/305/0570370
नाम : मिथलेश कुमारी
पति का नाम: मानपाल
मकान संख्या : 205
आयु : 57 लिंग : महिला
फोटो उपलब्ध है

432 UP/66/305/0570511
नाम : फूलन सिंह
पिता का नाम: पातीराम
मकान संख्या : 205
आयु : 55 लिंग : पुरुष
फोटो उपलब्ध है

433 XFH0120097
नाम : संजीवकुमार
पिता का नाम: हरदयाल
मकान संख्या : 205
आयु : 43 लिंग : पुरुष
फोटो उपलब्ध है

434 DHP1756469
नाम : अमर सिंह
पिता का नाम: रामप्रकाश
मकान संख्या : 205
आयु : 43 लिंग : पुरुष
फोटो उपलब्ध है

435 XFH3156163
नाम : रेखा देवी
पति का नाम: अमर सिंह
मकान संख्या : 205
आयु : 38 लिंग : महिला
फोटो उपलब्ध है

436 XFH4403127
नाम : आशीष कुमार
पिता का नाम: मनपाल सिंह
मकान संख्या : 205
आयु : 27 लिंग : पुरुष
फोटो उपलब्ध है

437 XFH4403093
नाम : कुमारी विनीता
पिता का नाम: मनपाल सिंह
मकान संख्या : 205
आयु : 25 लिंग : महिला
फोटो उपलब्ध है

438 XFH4743167
नाम : रीना कुमारी
पति का नाम: आशीष कुमार
मकान संख्या : 205
आयु : 23 लिंग : महिला
फोटो उपलब्ध है

439 UP/66/305/0570205
नाम : अशोककुमार
पिता का नाम: शोभाराम
मकान संख्या : 206
आयु : 70 लिंग : पुरुष
फोटो उपलब्ध है

440 UP/66/305/0570077
नाम : प्रभूदयाल
पिता का नाम: शोभाराम
मकान संख्या : 206
आयु : 64 लिंग : पुरुष
फोटो उपलब्ध है

441 UP/66/305/0570087
नाम : केशवदेवी
पति का नाम: प्रभूदयाल
मकान संख्या : 206
आयु : 63 लिंग : महिला
फोटो उपलब्ध है

442 UP/66/305/0570288
नाम : नेमादेवी
पति का नाम: अशोककुमार
मकान संख्या : 206
आयु : 59 लिंग : महिला
फोटो उपलब्ध है

443 DHP1883727
नाम : सुन्दरसिंह
पिता का नाम: ऊदलसिंह
मकान संख्या : 206
आयु : 47 लिंग : पुरुष
फोटो उपलब्ध है

444 DHP1883842
नाम : मीनादेवी
पति का नाम: सुन्दरसिंह
मकान संख्या : 206
आयु : 45 लिंग : महिला
फोटो उपलब्ध है

445 XFH1937200
नाम : लक्ष्मण सिंह
पिता का नाम: उदल सिंह
मकान संख्या : 206
आयु : 37 लिंग : पुरुष
फोटो उपलब्ध है

446 XFH4067674
नाम : रणवीरि सिंह
पिता का नाम: अशोक कुमार
मकान संख्या : २०६
आयु : 28 लिंग : पुरुष
फोटो उपलब्ध है

447 XFH4322194
नाम : राघवेंद्र
पिता का नाम: अशोक कुमार
मकान संख्या : 206
आयु : 27 लिंग : पुरुष
फोटो उपलब्ध है

448 XFH4812723
नाम : लक्ष्मी
पति का नाम: अनूप कुमार
मकान संख्या : 206
आयु : 22 लिंग : महिला
फोटो उपलब्ध है

449 UP/66/305/0570137
नाम : अशर्फीलाल
पिता का नाम: मेवाराम
मकान संख्या : 207
आयु : 73 लिंग : पुरुष
फोटो उपलब्ध है

450 UP/66/305/0570289
नाम : किशोरीदेवी
पति का नाम: अशर्फीलाल
मकान संख्या : 207
आयु : 71 लिंग : महिला
फोटो उपलब्ध है

451 UP/66/305/0570054
नाम : बीधे सिंह
पिता का नाम: मेवा सिंह
मकान संख्या : 207
आयु : 69 लिंग : पुरुष
फोटो उपलब्ध है

452 UP/66/305/0570324
नाम : सुशीला देवी
पति का नाम: बीधे सिंह
मकान संख्या : 207
आयु : 67 लिंग : महिला
फोटो उपलब्ध है

453 DHP1884790
नाम : फूलनदेवी
पति का नाम: रामसिंह
मकान संख्या : 207
आयु : 61 लिंग : महिला
फोटो उपलब्ध है

454 DHP1442086
नाम : सुरेन्द्र सिंह
पिता का नाम: अशर्फी लाल
मकान संख्या : 207
आयु : 49 लिंग : पुरुष
फोटो उपलब्ध है

455 DHP5209465
नाम : रिन्की
पति का नाम: सतीश कुमार
मकान संख्या : 207
आयु : 45 लिंग : महिला
फोटो उपलब्ध है

456 DHP1884436
नाम : उमेश कुमार
पिता का नाम: बीधे सिंह
मकान संख्या : 207
आयु : 42 लिंग : पुरुष
फोटो उपलब्ध है

457 DHP1883834
नाम : ओउमवीर
पिता का नाम: अशर्फीलाल
मकान संख्या : 207
आयु : 41 लिंग : पुरुष
फोटो उपलब्ध है

458 XFH3158243
नाम : ह्रदेश कुमारी
पति का नाम: उमेश कुमार
मकान संख्या : 207
आयु : 35 लिंग : महिला
फोटो उपलब्ध है

459 XFH4403150
नाम : ललित मोहन
पिता का नाम: अश्फ़िलाल
मकान संख्या : 207
आयु : 35 लिंग : पुरुष
फोटो उपलब्ध है

460 XFH4111522
नाम : प्रेमलता
पति का नाम: ओमवीर
मकान संख्या : २०७
आयु : 34 लिंग : महिला
फोटो उपलब्ध है

461 XFH5101761
नाम : अमित कुमार
पिता का नाम: राम सिंह
मकान संख्या : 207
आयु : 31 लिंग : पुरुष
फोटो उपलब्ध है

462 XFH4111514
नाम : मीना देवी
पति का नाम: अमित कुमार
मकान संख्या : २०७
आयु : 28 लिंग : महिला
फोटो उपलब्ध है

463 XFH4326328
नाम : मनजीत
पिता का नाम: रामसिंह
मकान संख्या : 207
आयु : 27 लिंग : पुरुष
फोटो उपलब्ध है

464 XFH4692067
नाम : विनीता
पिता का नाम: रामसिंह
मकान संख्या : 207
आयु : 24 लिंग : महिला
फोटो उपलब्ध है

465 UP/66/305/0570506
नाम : ईश्वरदयाल
पिता का नाम: प्रीतम सिंह
मकान संख्या : 208
आयु : 56 लिंग : पुरुष
फोटो उपलब्ध है

466 UP/66/305/0570502
नाम : सुनील कुमार
पिता का नाम: प्रीतम सिंह
मकान संख्या : 208
आयु : 50 लिंग : पुरुष
फोटो उपलब्ध है

467 DHP1756436
नाम : संजीव कुमार
पिता का नाम: प्रीतम सिंह
मकान संख्या : 208
आयु : 42 लिंग : पुरुष
फोटो उपलब्ध है

468 DHP5631452
नाम : ममता देवी
पति का नाम: संजीव कुमार
मकान संख्या : 208
आयु : 39 लिंग : महिला
फोटो उपलब्ध है

469 XFH5101779
नाम : अजब सिंह
पिता का नाम: भजन लाल
मकान संख्या : 209
आयु : 85 लिंग : पुरुष
फोटो उपलब्ध है

470 UP/66/305/0570114
नाम : श्यामलाल
पिता का नाम: भजनलाल
मकान संख्या : 209
आयु : 83 लिंग : पुरुष
फोटो उपलब्ध है

471 UP/66/305/0570021
नाम : राममूर्तिदेवी
पति का नाम: अजब सिंह
मकान संख्या : 209
आयु : 75 लिंग : महिला
फोटो उपलब्ध है

472 DHP1526011
नाम : सुघरसिंह
पिता का नाम: भजनलाल
मकान संख्या : 209
आयु : 70 लिंग : पुरुष
फोटो उपलब्ध है

473 DHP1884691
नाम : चन्द्रकली
पति का नाम: सुघरसिंह
मकान संख्या : 209
आयु : 68 लिंग : महिला
फोटो उपलब्ध है

474 UP/66/305/0570108
नाम : रामजी
पिता का नाम: अजबसिंह
मकान संख्या : 209
आयु : 53 लिंग : पुरुष
फोटो उपलब्ध है

475 UP/66/305/0570109
नाम : हर गोविन्द
पिता का नाम: अजब सिंह
मकान संख्या : 209
आयु : 51 लिंग : पुरुष
फोटो उपलब्ध है

476 DHP1526045
नाम : मनीषादेवी
पति का नाम: रामजी
मकान संख्या : 209
आयु : 49 लिंग : महिला
फोटो उपलब्ध है

477 DHP1526037
नाम : जयवीर सिंह
पिता का नाम: अजबसिंह
मकान संख्या : 209
आयु : 49 लिंग : पुरुष
फोटो उपलब्ध है

478 DHP1884485
नाम : योगेन्द्र सिंह
पिता का नाम: सुघरसिंह
मकान संख्या : 209
आयु : 49 लिंग : पुरुष
फोटो उपलब्ध है

479 DHP1884063
नाम : मधू
पति का नाम: हरगोविन्द
मकान संख्या : 209
आयु : 45 लिंग : महिला
फोटो उपलब्ध है

480 XFH0540435
नाम : अन्जू
पति का नाम: जयवीर सिंह
मकान संख्या : 209
आयु : 35 लिंग : महिला
फोटो उपलब्ध है

481 XFH4326351
नाम : विनोद कुमारी
पति का नाम: प्रसांत कुमार
मकान संख्या : 209
आयु : 26 लिंग : महिला
फोटो उपलब्ध है

482 UP/66/305/0570070
नाम : लज्जाराम
पिता का नाम: बांकेलाल
मकान संख्या : 210
आयु : 69 लिंग : पुरुष
फोटो उपलब्ध है

483 UP/66/305/0570165
नाम : प्रेमादेवी
पति का नाम: लज्जाराम
मकान संख्या : 210
आयु : 67 लिंग : महिला
फोटो उपलब्ध है

484 UP/66/305/0570071
नाम : जगदीशप्रसाद
पिता का नाम: बांकेलाल
मकान संख्या : 210
आयु : 67 लिंग : पुरुष
फोटो उपलब्ध है

485 UP/66/305/0570097
नाम : शांतिदेवी
पति का नाम: जगदीशप्रसाद
मकान संख्या : 210
आयु : 65 लिंग : महिला
फोटो उपलब्ध है

486 UP/66/305/0570214
नाम : सुरेश चन्द्र
पिता का नाम: बांके लाल
मकान संख्या : 210
आयु : 63 लिंग : पुरुष
फोटो उपलब्ध है

487 UP/66/305/0570225
नाम : स्नेहलता
पति का नाम: सुरेश चन्द्र
मकान संख्या : 210
आयु : 53 लिंग : महिला
फोटो उपलब्ध है

488 DHP1884162
नाम : चन्द्र पाल
पिता का नाम: लज्जाराम
मकान संख्या : 210
आयु : 49 लिंग : पुरुष
फोटो उपलब्ध है

489 XFH0048009
नाम : सरोज
पति का नाम: संतोष कुार
मकान संख्या : 210
आयु : 47 लिंग : महिला
फोटो उपलब्ध है

490 XFH1828425
नाम : उपेन्द्र मोहन सिंह
पिता का नाम: जगदीश प्रसाद
मकान संख्या : 210
आयु : 35 लिंग : पुरुष
फोटो उपलब्ध है

491 XFH4323499
नाम : बृजमोहन
पिता का नाम: जगदीश प्रसाद
मकान संख्या : 210
आयु : 30 लिंग : पुरुष
फोटो उपलब्ध है

492 XFH5106299
नाम : आशुतोष नंदन
पिता का नाम: सुरेश चंद्र
मकान संख्या : 210
आयु : 25 लिंग : पुरुष
फोटो उपलब्ध है

493 XFH5099825
नाम : अदिति राजपूत
पिता का नाम: संतोष कुमार
मकान संख्या : 210
आयु : 20 लिंग : महिला
फोटो उपलब्ध है

494 UP/66/305/0570218
नाम : गंगासिंह
पिता का नाम: रामदुलारे
मकान संख्या : 211
आयु : 71 लिंग : पुरुष
फोटो उपलब्ध है

495 UP/66/305/0570224
नाम : कुसमा देवी
पति का नाम: गंगा सिंह
मकान संख्या : 211
आयु : 68 लिंग : महिला
फोटो उपलब्ध है

496 UP/66/305/0570084
नाम : संतसिंह
पिता का नाम: राम दुलारे
मकान संख्या : 211
आयु : 52 लिंग : पुरुष
फोटो उपलब्ध है

497 DHP5209457
नाम : श्रीमती कुसम लता
पति का नाम: सन्त सिंह
मकान संख्या : 211
आयु : 41 लिंग : महिला
फोटो उपलब्ध है

498 XFH4978458
नाम : अर्पिता
पिता का नाम: संत सिंह
मकान संख्या : 211
आयु : 22 लिंग : महिला
फोटो उपलब्ध है

499 XFH4973988
नाम : अभयराज
पिता का नाम: संत सिंह
मकान संख्या : 211
आयु : 21 लिंग : पुरुष
फोटो उपलब्ध है

500 UP/66/305/0570485
नाम : राजकुमारी
पति का नाम: श्रीचन्द्र
मकान संख्या : 212
आयु : 69 लिंग : महिला
फोटो उपलब्ध है

501 UP/66/305/0570508
नाम : सरिता देवी
पति का नाम: अनिल कुमार
मकान संख्या : 213
आयु : 53 लिंग : महिला
फोटो उपलब्ध है

502 XFH5101795
नाम : राजेश कुमार
पिता का नाम: जगननाथ
मकान संख्या : 213
आयु : 48 लिंग : पुरुष
फोटो उपलब्ध है

503 XFH4067682
नाम : रामकिशोर
पिता का नाम: जगन्नाथ
मकान संख्या : २१३
आयु : 41 लिंग : पुरुष
फोटो उपलब्ध है

504 XFH0540419
नाम : गायत्री
पति का नाम: राजेश कुमार
मकान संख्या : 213
आयु : 38 लिंग : महिला
फोटो उपलब्ध है

505 XFH5106414
नाम : पूनम
पति का नाम: राजकिशोर
मकान संख्या : 213
आयु : 38 लिंग : महिला
फोटो उपलब्ध है

506 XFH3951373
नाम : प्रवीन कुमार
पिता का नाम: अनिल कुमार
मकान संख्या : २१३
आयु : 30 लिंग : पुरुष
फोटो उपलब्ध है

507 XFH4322269
नाम : रजनीश कुमार
पिता का नाम: अनिल कुमार
मकान संख्या : 213
आयु : 28 लिंग : पुरुष
फोटो उपलब्ध है

508 XFH4991980
नाम : विवेक
पिता का नाम: अनिल कुमार
मकान संख्या : 213
आयु : 22 लिंग : पुरुष
फोटो उपलब्ध है

509 UP/66/305/0570277
नाम : सोमवती
पति का नाम: रामचन्द्र
मकान संख्या : 214
आयु : 75 लिंग : महिला
फोटो उपलब्ध है

510 UP/66/305/0570131
नाम : विजयसिंह
पिता का नाम: रामचन्द्र
मकान संख्या : 214
आयु : 61 लिंग : पुरुष
फोटो उपलब्ध है

511 DHP1526078
नाम : जयरामसिंह
पिता का नाम: रामचन्द्र
मकान संख्या : 214
आयु : 56 लिंग : पुरुष
फोटो उपलब्ध है

512 UP/66/305/0570484
नाम : सर्वेशकुमारी
पति का नाम: सूरज सिंह
मकान संख्या : 214
आयु : 53 लिंग : महिला
फोटो उपलब्ध है

513 DHP1883669
नाम : श्यामसिंह
पिता का नाम: रामचन्द्र
मकान संख्या : 214
आयु : 52 लिंग : पुरुष
फोटो उपलब्ध है

514 UP/66/305/0570164
नाम : रजनीश देवी
पति का नाम: विजय सिंह
मकान संख्या : 214
आयु : 51 लिंग : महिला
फोटो उपलब्ध है

515 DHP1884543
नाम : विनीतादेवी
पति का नाम: जयरामसिंह
मकान संख्या : 214
आयु : 43 लिंग : महिला
फोटो उपलब्ध है

516 DHP1883826
नाम : लवली देवी
पति का नाम: ओम प्रकाश
मकान संख्या : 214
आयु : 42 लिंग : महिला
फोटो उपलब्ध है

517 XFH1753557
नाम : राधा देवी
पति का नाम: श्याम सिंह
मकान संख्या : 214
आयु : 38 लिंग : महिला
फोटो उपलब्ध है

518 XFH0048017
नाम : राहुल देव
पिता का नाम: रामचन्द्र
मकान संख्या : 214
आयु : 36 लिंग : पुरुष
फोटो उपलब्ध है

519 XFH3698107
नाम : ब्रज मोहन
पिता का नाम: विजय सिंह
मकान संख्या : २१४
आयु : 32 लिंग : पुरुष
फोटो उपलब्ध है

520 XFH3852977
नाम : कल्पना
पति का नाम: राहुल देव
मकान संख्या : २१४
आयु : 30 लिंग : महिला
फोटो उपलब्ध है

521 XFH4577474
नाम : अनम वर्मा
पिता का नाम: सुरज सिंह
मकान संख्या : 214
आयु : 29 लिंग : पुरुष
फोटो उपलब्ध है

522 XFH4326369
नाम : नंदराम
पिता का नाम: विजयसिंह
मकान संख्या : 214
आयु : 26 लिंग : पुरुष
फोटो उपलब्ध है

523 XFH4577490
नाम : आकाश बाबू
पिता का नाम: सूरज सिंह
मकान संख्या : 214
आयु : 25 लिंग : पुरुष
फोटो उपलब्ध है

524 XFH4978557
नाम : दीप्ति
पिता का नाम: जयराम सिंह
मकान संख्या : 214
आयु : 21 लिंग : महिला
फोटो उपलब्ध है

525 XFH4974002
नाम : दीक्षा
पिता का नाम: ओम प्रकाश
मकान संख्या : 214
आयु : 20 लिंग : महिला
फोटो उपलब्ध है

526 XFH4974804
नाम : रिषभ वर्मा
पिता का नाम: ओम प्रकाश
मकान संख्या : 214
आयु : 20 लिंग : पुरुष
फोटो उपलब्ध है

527 DHP1883693
नाम : रामसुन्दर
पिता का नाम: बनवारीलाल
मकान संख्या : 215
आयु : 66 लिंग : पुरुष
फोटो उपलब्ध है

528 UP/66/305/0570159
नाम : निर्मलादेवी
पति का नाम: रामसुन्दर
मकान संख्या : 215
आयु : 60 लिंग : महिला
फोटो उपलब्ध है

529 XFH0048025
नाम : विनीश कुमार
पिता का नाम: रामसुन्दर
मकान संख्या : 215
आयु : 34 लिंग : पुरुष
फोटो उपलब्ध है

530 XFH4179776
नाम : नीरज
पति का नाम: विनीश कुमार
मकान संख्या : २१५
आयु : 32 लिंग : महिला
फोटो उपलब्ध है

531 XFH1936277
नाम : योगेश कुमार
पिता का नाम: राम सुन्दर
मकान संख्या : 215
आयु : 30 लिंग : पुरुष
फोटो उपलब्ध है

532 XFH4926739
नाम : अनुराधा राजपूत
पति का नाम: योगेश कुमार
मकान संख्या : 215
आयु : 25 लिंग : महिला
फोटो उपलब्ध है

533 XFH4973012
नाम : काजल
पति का नाम: संत सिंह
मकान संख्या : 247
आयु : 22 लिंग : महिला
फोटो उपलब्ध है

534 DHP2828317
नाम : श्रीमती मंजू देवी
पति का नाम: सुरेन्द्र सिंह
मकान संख्या : 260
आयु : 47 लिंग : महिला
फोटो उपलब्ध है

535 XFH5000237
नाम : संतसिंह
पिता का नाम: अभयराम
मकान संख्या : 277
आयु : 33 लिंग : पुरुष
फोटो उपलब्ध है

536 XFH3158839
नाम : सूरज सिंह
पिता का नाम: गन्धर्व सिंह
मकान संख्या : १८९
आयु : 54 लिंग : पुरुष
फोटो उपलब्ध है

537 XFH3158623
नाम : लता देवी
पति का नाम: सूरज सिंह
मकान संख्या : १८९
आयु : 49 लिंग : महिला
फोटो उपलब्ध है

538 XFH3158482
नाम : मिता कुमारी
पति का नाम: संतोष कुमार
मकान संख्या : १५०
आयु : 49 लिंग : महिला
फोटो उपलब्ध है

539 XFH3158730
नाम : नीरज कुमारी
पति का नाम: योगेन्द्र सिंह
मकान संख्या : २०९
आयु : 39 लिंग : महिला
फोटो उपलब्ध है

540 XFH3528395
नाम : पवन कुमार
पिता का नाम: रघुनाथ सिंह
मकान संख्या : २०२
आयु : 39 लिंग : पुरुष
फोटो उपलब्ध है

541 XFH3158367
नाम : रीता कुमारी
पति का नाम: शिबनाथ सिंह
मकान संख्या : १५५
आयु : 39 लिंग : महिला
फोटो उपलब्ध है

542 XFH3158466
नाम : रूबी कुमारी
पति का नाम: मुकेश कुमार
मकान संख्या : १८८
आयु : 39 लिंग : महिला
फोटो उपलब्ध है

543 XFH3528387
नाम : प्रशान्त कुमार
पिता का नाम: सुघरसिंह
मकान संख्या : २०९
आयु : 34 लिंग : पुरुष
फोटो उपलब्ध है

544 XFH3528411
नाम : नीतू
पति का नाम: विमल किशोर
मकान संख्या : १७३
आयु : 33 लिंग : महिला
फोटो उपलब्ध है

545 XFH3528239
नाम : हिमॉशू
पिता का नाम: रामरूप सिंह
मकान संख्या : १८९
आयु : 32 लिंग : पुरुष
फोटो उपलब्ध है

546 XFH3158995
नाम : ब्रम्हानन्द
पिता का नाम: बीधे सिंह
मकान संख्या : २०७
आयु : 32 लिंग : पुरुष
फोटो उपलब्ध है

547 XFH3158763
नाम : दीक्षा वर्मा
पिता का नाम: वीरेन्द्र सिंह
मकान संख्या : १८७
आयु : 32 लिंग : महिला
फोटो उपलब्ध है

548 XFH3528312
नाम : मालती
पति का नाम: योगेश कुमार
मकान संख्या : १४२
आयु : 31 लिंग : महिला
फोटो उपलब्ध है

549 XFH3528262
नाम : उपेन्द्र सिंह
पिता का नाम: चेतनसिंह
मकान संख्या : १७५
आयु : 31 लिंग : पुरुष
फोटो उपलब्ध है

550 XFH3528270
नाम : निशा
पति का नाम: शैलेन्द्र सिंह
मकान संख्या : १७५
आयु : 31 लिंग : महिला
फोटो उपलब्ध है

551 XFH3528254
नाम : सिवेन्द्र प्रताप सिंह
पिता का नाम: मेहरबान सिंह
मकान संख्या : १७८
आयु : 31 लिंग : पुरुष
फोटो उपलब्ध है

552 XFH5066162
नाम : अनामिका
पिता का नाम: अजय सिंह
मकान संख्या : हरकूपुर
आयु : 21 लिंग : महिला
फोटो उपलब्ध है

553 UP/66/305/0570336
नाम : सुशीला देवी
पति का नाम: अबध बिहारी
मकान संख्या : 158 क
आयु : 62 लिंग : महिला
फोटो उपलब्ध है

554 XFH3443769
नाम : राहुल कुमार
पिता का नाम: अवध विहारी
मकान संख्या : 158क
आयु : 33 लिंग : पुरुष
फोटो उपलब्ध है

555 | 1 | XFH5311055
नाम : यशोदा
पति का नाम: राघवेंद्र
मकान संख्या : 206
आयु : 26 लिंग : महिला
फोटो उपलब्ध है

556 | 1 | XFH5311097
नाम : गुनगुन
पति का नाम: अंकित वर्मा
मकान संख्या : 207
आयु : 23 लिंग : महिला
फोटो उपलब्ध है

557 | 1 | XFH5311469
नाम : कु हेमलता
पिता का नाम: अनार सिंह
मकान संख्या : 195
आयु : 28 लिंग : महिला
फोटो उपलब्ध है

558 | 1 | XFH5312996
नाम : वसुधा वर्मा
पति का नाम: मेघसिंह
मकान संख्या : 182
आयु : 52 लिंग : महिला
फोटो उपलब्ध है

559 | 1 | XFH5313085
नाम : चंद्रकेश
पिता का नाम: अनार सिंह
मकान संख्या : 195
आयु : 23 लिंग : पुरुष
फोटो उपलब्ध है

560 | 1 | XFH5313614
नाम : अनुजप्रताप
पिता का नाम: सुजान सिंह
मकान संख्या : 188
आयु : 31 लिंग : पुरुष
फोटो उपलब्ध है

561 | 1 | XFH5313689
नाम : पंकज
पिता का नाम: अजय सिंह
मकान संख्या : 202
आयु : 37 लिंग : पुरुष
फोटो उपलब्ध है

562 | 1 | XFH5314240
नाम : अमन कुमार
पिता का नाम: अनिल कुमार
मकान संख्या : 152
आयु : 24 लिंग : पुरुष
फोटो उपलब्ध है

563 | 1 | XFH5315171
नाम : लाडली
पिता का नाम: संतोष कुमार
मकान संख्या : 145
आयु : 20 लिंग : महिला
फोटो उपलब्ध है

564 | 1 | XFH5315338
नाम : उपासना
पिता का नाम: गजाधर
मकान संख्या : 191
आयु : 18 लिंग : महिला
फोटो उपलब्ध है

565 | 1 | XFH5315536
नाम : ललिता देवी
पति का नाम: सर्वेश कुमार
मकान संख्या : 193
आयु : 28 लिंग : महिला
फोटो उपलब्ध है

566 | 1 | XFH5315890
नाम : राहुल
अन्य: राज किशोर
मकान संख्या : 147
आयु : 24 लिंग : पुरुष
फोटो उपलब्ध है

567 | 1 | XFH5316187
नाम : ममता
अन्य: बीढे सिंह
मकान संख्या : 207
आयु : 31 लिंग : महिला
फोटो उपलब्ध है

568 | 1 | XFH5316625
नाम : अनूप राजपूत
पिता का नाम: प्रभू दयाल
मकान संख्या : 206
आयु : 29 लिंग : पुरुष
फोटो उपलब्ध है

569 | 1 | XFH5317656
नाम : कंचन
पति का नाम: शुभम कुमार
मकान संख्या : 177
आयु : 21 लिंग : महिला
फोटो उपलब्ध है

570 | 1 | XFH5317755
नाम : रश्मि कुमारी
पिता का नाम: श्याम सिंह
मकान संख्या : 144
आयु : 26 लिंग : महिला
फोटो उपलब्ध है

571 | 1 | XFH5318183
नाम : शकुंतला देवी
पति का नाम: राधे श्याम
मकान संख्या : 163
आयु : 50 लिंग : महिला
फोटो उपलब्ध है

572 | 1 | XFH5318886
नाम : साक्षी राजपूत
पति का नाम: दुर्वेश कुमार
मकान संख्या : 195
आयु : 27 लिंग : महिला
फोटो उपलब्ध है

573 | 1 | XFH5319165
नाम : तनिश्का वर्मा
पिता का नाम: सुरेंद्र सिंह
मकान संख्या : 207
आयु : 19 लिंग : महिला
फोटो उपलब्ध है

574 | 1 | XFH5319447
नाम : रिंकी
पिता का नाम: सुरेश बाबू
मकान संख्या : 161
आयु : 18 लिंग : महिला
फोटो उपलब्ध है

575 | 1 | XFH5319934
नाम : अंजली
पिता का नाम: धरमेंद्र सिंह
मकान संख्या : 187
आयु : 19 लिंग : महिला
फोटो उपलब्ध है

576 | 1 | XFH5321286
नाम : कुमारी नेहा
पिता का नाम: अनिल कुमार
मकान संख्या : 152
आयु : 20 लिंग : महिला
फोटो उपलब्ध है

577 | 1 | XFH5321534
नाम : अंकित वर्मा
माता का नाम: रिंकी वर्मा
मकान संख्या : 207
आयु : 23 लिंग : पुरुष
फोटो उपलब्ध है

578 | 1 | XFH5321765
नाम : तृप्ति वर्मा
पिता का नाम: नरेन्द्र सिंह
मकान संख्या : 177
आयु : 18 लिंग : महिला
फोटो उपलब्ध है

579 | 1 | XFH5322672
नाम : श्रीकांत [4]
पिता का नाम: गीतम सिंह
मकान संख्या : 170
आयु : 22 लिंग : पुरुष
फोटो उपलब्ध है

580 | 1 | XFH5322946
नाम : नीतू
पति का नाम: संजीव कुमार
मकान संख्या : 205
आयु : 32 लिंग : महिला
फोटो उपलब्ध है

581 | 1 | XFH5323001
नाम : संजीव कुमार
अन्य: राकेश कुमार
मकान संख्या : 151
आयु : 23 लिंग : पुरुष
फोटो उपलब्ध है

582 | 1 | XFH5323589
नाम : कोमल
पिता का नाम: संतोष कुमार
मकान संख्या : 199
आयु : 18 लिंग : महिला
फोटो उपलब्ध है

583 | 1 | XFH5323787
नाम : अंशुल
अन्य: राजकिशोर
मकान संख्या : 147
आयु : 22 लिंग : पुरुष
फोटो उपलब्ध है

584 | 1 | XFH5328216
नाम : अमित
पिता का नाम: दिनेशचंद्र
मकान संख्या : 152
आयु : 19 लिंग : पुरुष
फोटो उपलब्ध है

585 | 1 | XFH5330246
नाम : मोनिका सागर
अन्य: राकेश कुमार
मकान संख्या : 151
आयु : 22 लिंग : महिला
फोटो उपलब्ध है

586 | 1 | XFH5332002
नाम : मोनिका सागर
अन्य: राकेश कुमार
मकान संख्या : 151
आयु : 22 लिंग : महिला
फोटो उपलब्ध है

587 | 1 | XFH5333554
नाम : वंदना
पति का नाम: पंकज
मकान संख्या : 202
आयु : 18 लिंग : महिला
फोटो उपलब्ध है

588 | 1 | XFH5338546
नाम : नीशू
पिता का नाम: श्यामसिंह
मकान संख्या : 214
आयु : 20 लिंग : महिला
फोटो उपलब्ध है

589 | 1 | XFH5342696
नाम : श्रुति शर्मा
पिता का नाम: विनोद शर्मा
मकान संख्या : 145
आयु : 21 लिंग : महिला
फोटो उपलब्ध है

निर्वाचकों का सार :

A) निर्वाचकों की संख्या :

		नामावली का प्रकार	निर्वाचक नामावली की पहचान :	**निर्वाचकों की संख्या :**			
				पुरुष	महिला	तृतीय लिंग	कुल
I	मूल नामावली	मूल नामावली	विशेष गहन पुनरीक्षण 2026 की एकीकृत अंतिम मूल निर्वाचक नामावली	306	248	0	554
II	परिवर्धन की सूची	पूरक 1	विशेष गहन पुनरीक्षण - 2026	11	24	0	35
III	विलोपन की सूची	पूरक 1	विशेष गहन पुनरीक्षण - 2026	0	0	0	0
IV	लिंग क्षेत्र में संशोधन के कारण अंतर			0	0	0	0
इस संशोधन के बाद इस सूची में नेट इलेक्टर (I+II-III+IV)				317	272	0	589

B) संशोधनों की संख्या :

नामावली का प्रकार	निर्वाचक नामावली की पहचान :	संशोधनों की संख्या :
पूरक 1	विशेष गहन पुनरीक्षण - 2026	4

निर्वाचक रजिस्ट्रीकरण अधिकारी

E-मृतक, S-स्थानांतरित, R-पुनरावृत्ति, M-लापता, Q-अयोग्य