

## निर्वाचक नामावली 2026 S24 उत्तर प्रदेश

|  |                          |  |       |            |     |                        |               |       |   |       |           |      |           |        |            |       |          |       |          |      |            |         |          |
|--|--------------------------|--|-------|------------|-----|------------------------|---------------|-------|---|-------|-----------|------|-----------|--------|------------|-------|----------|-------|----------|------|------------|---------|----------|
| विधानसभा निर्वाचन क्षेत्र की संख्या व नाम और आरक्षण स्थिति : 251 - सिराथू (सामान्य)  |                          | भाग संख्या : : 266   |       |            |     |                        |               |       |   |       |           |      |           |        |            |       |          |       |          |      |            |         |          |
| संसदीय निर्वाचन क्षेत्र की संख्या व नाम और आरक्षण स्थिति जिसमें विधानसभा निर्वाचन क्षेत्र स्थित है : 50 - कौशाम्बी (अ.जा.) |                          |  |       |            |     |                        |               |       |   |       |           |      |           |        |            |       |          |       |          |      |            |         |          |
| <b>1. पुनरीक्षण का विवरण</b>   |                          |  |       |            |     |                        |               |       |   |       |           |      |           |        |            |       |          |       |          |      |            |         |          |
| पुनरीक्षण का वर्ष :  | 2026                     | <b>निर्वाचक नामावली की पहचान :</b>   |       |            |     |                        |               |       |   |       |           |      |           |        |            |       |          |       |          |      |            |         |          |
| अर्हता तिथि :  | 01-01-2026               | विशेष गहन पुनरीक्षण 2026 की एकीकृत अंतिम मूल निर्वाचक नामावली  |       |            |     |                        |               |       |   |       |           |      |           |        |            |       |          |       |          |      |            |         |          |
| पुनरीक्षण का प्रकार :  | विशेष गहन पुनरीक्षण 2026 |  |       |            |     |                        |               |       |   |       |           |      |           |        |            |       |          |       |          |      |            |         |          |
| प्रकाशन की तिथि :  | 10-04-2026               |  |       |            |     |                        |               |       |   |       |           |      |           |        |            |       |          |       |          |      |            |         |          |
| <b>2. भाग और मतदान क्षेत्र का विवरण :</b>  |                          |  |       |            |     |                        |               |       |   |       |           |      |           |        |            |       |          |       |          |      |            |         |          |
| <b>भाग में अनुभागों की संख्या और नाम :</b>   |                          |  |       |            |     |                        |               |       |   |       |           |      |           |        |            |       |          |       |          |      |            |         |          |
| 1-हसनपुर पूरब  |                          | <table style="width: 100%; border-collapse: collapse;"> <tr> <td style="width: 60%;">मुख्य कस्बा अथवा ग्राम</td> <td>: हसनपुर पूरब</td> </tr> <tr> <td>वार्ड</td> <td>:</td> </tr> <tr> <td>डाकघर</td> <td>: बालक मउ</td> </tr> <tr> <td>थाना</td> <td>: मंझनपुर</td> </tr> <tr> <td>पंचायत</td> <td>: गिरधरपुर</td> </tr> <tr> <td>ब्लॉक</td> <td>: सिराथू</td> </tr> <tr> <td>तहसील</td> <td>: सिराथू</td> </tr> <tr> <td>जिला</td> <td>: कौशाम्बी</td> </tr> <tr> <td>पिन कोड</td> <td>: 212201</td> </tr> </table> |       |            |     | मुख्य कस्बा अथवा ग्राम | : हसनपुर पूरब | वार्ड | : | डाकघर | : बालक मउ | थाना | : मंझनपुर | पंचायत | : गिरधरपुर | ब्लॉक | : सिराथू | तहसील | : सिराथू | जिला | : कौशाम्बी | पिन कोड | : 212201 |
| मुख्य कस्बा अथवा ग्राम   | : हसनपुर पूरब            |  |       |            |     |                        |               |       |   |       |           |      |           |        |            |       |          |       |          |      |            |         |          |
| वार्ड  | :                        |  |       |            |     |                        |               |       |   |       |           |      |           |        |            |       |          |       |          |      |            |         |          |
| डाकघर  | : बालक मउ                |  |       |            |     |                        |               |       |   |       |           |      |           |        |            |       |          |       |          |      |            |         |          |
| थाना   | : मंझनपुर                |  |       |            |     |                        |               |       |   |       |           |      |           |        |            |       |          |       |          |      |            |         |          |
| पंचायत   | : गिरधरपुर               |  |       |            |     |                        |               |       |   |       |           |      |           |        |            |       |          |       |          |      |            |         |          |
| ब्लॉक  | : सिराथू                 |  |       |            |     |                        |               |       |   |       |           |      |           |        |            |       |          |       |          |      |            |         |          |
| तहसील  | : सिराथू                 |  |       |            |     |                        |               |       |   |       |           |      |           |        |            |       |          |       |          |      |            |         |          |
| जिला   | : कौशाम्बी               |  |       |            |     |                        |               |       |   |       |           |      |           |        |            |       |          |       |          |      |            |         |          |
| पिन कोड  | : 212201                 |  |       |            |     |                        |               |       |   |       |           |      |           |        |            |       |          |       |          |      |            |         |          |
| <b>3. मतदान स्थल का विवरण</b>  |                          |  |       |            |     |                        |               |       |   |       |           |      |           |        |            |       |          |       |          |      |            |         |          |
| मतदान स्थल की संख्या और नाम :  |                          | मतदान स्थल के प्रकार (पुरुष / महिला / सामान्य) :   |       | सामान्य    |     |                        |               |       |   |       |           |      |           |        |            |       |          |       |          |      |            |         |          |
| 266 - प्रा0वि0 हसनपुर पूरब   |                          | इस भाग में सहायक मतदान स्थलों की संख्या :  |       | 0          |     |                        |               |       |   |       |           |      |           |        |            |       |          |       |          |      |            |         |          |
| मतदान स्थल का पता :  |                          |  |       |            |     |                        |               |       |   |       |           |      |           |        |            |       |          |       |          |      |            |         |          |
| प्रा0वि0 हसनपुर पूरब   |                          |  |       |            |     |                        |               |       |   |       |           |      |           |        |            |       |          |       |          |      |            |         |          |
| <b>4. निर्वाचकों की संख्या :</b>   |                          |  |       |            |     |                        |               |       |   |       |           |      |           |        |            |       |          |       |          |      |            |         |          |
| प्रारम्भिक क्रम  | अंतिम क्रम               | कुल मतदाता   |       |            |     |                        |               |       |   |       |           |      |           |        |            |       |          |       |          |      |            |         |          |
| संख्या   | संख्या                   | पुरुष  | महिला | तृतीय लिंग | कुल |                        |               |       |   |       |           |      |           |        |            |       |          |       |          |      |            |         |          |
| 1  | 376                      | 206  | 167   | 0          | 373 |                        |               |       |   |       |           |      |           |        |            |       |          |       |          |      |            |         |          |

निर्वाचक रजिस्ट्रीकरण अधिकारी

Nazri Naksha

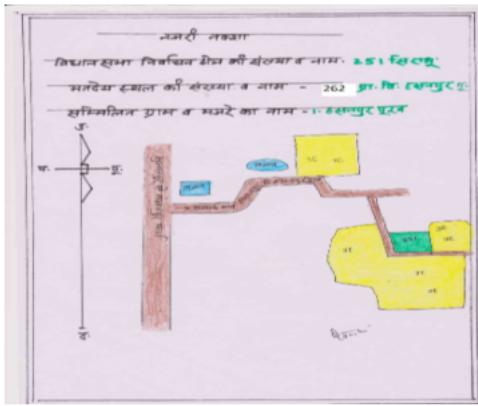

Google Map View



Polling Station Building Front View



Polling Station Front View



Cad View



Key MAP View

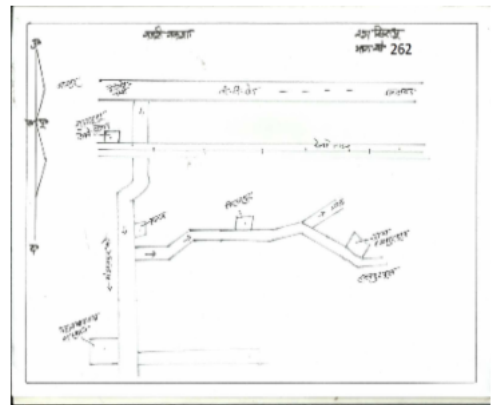

|   |                              |  |                              |  |                              |
|---|------------------------------|--|------------------------------|--|------------------------------|
| 1<br>नाम : श्याम कली<br>पति का नाम: भन्नु<br>मकान संख्या : 5<br>आयु : 32 लिंग : महिला                               | TWE1913078<br>फोटो उपलब्ध है | 2<br>नाम : अन्नु<br>पिता का नाम: सुरज कुमार<br>मकान संख्या : 10<br>आयु : 37 लिंग : पुरुष       | TWE1913052<br>फोटो उपलब्ध है | 3<br>नाम : सविता देवी<br>पिता का नाम: राजबहादुर<br>मकान संख्या : 15<br>आयु : 32 लिंग : महिला   | TWE1913086<br>फोटो उपलब्ध है |
| 4<br>नाम : रामसूरत<br>पिता का नाम: बट्टी प्रसाद<br>मकान संख्या : 23<br>आयु : 55 लिंग : पुरुष                        | TWE2231686<br>फोटो उपलब्ध है | 5<br>नाम : सुखलाल<br>पिता का नाम: रतू<br>मकान संख्या : 23<br>आयु : 55 लिंग : पुरुष             | TWE2231702<br>फोटो उपलब्ध है | 6<br>नाम : रामसंवारी<br>पति का नाम: रामसूरत<br>मकान संख्या : 23<br>आयु : 53 लिंग : महिला       | TWE2231744<br>फोटो उपलब्ध है |
| 7<br>नाम : सन्तर देवी<br>पति का नाम: सुरज कुमार<br>मकान संख्या : 23<br>आयु : 52 लिंग : महिला                        | TWE1913037<br>फोटो उपलब्ध है | 8<br>नाम : महेश<br>पिता का नाम: राम सूरत<br>मकान संख्या : 23<br>आयु : 37 लिंग : पुरुष          | TWE2860021<br>फोटो उपलब्ध है | 9<br>नाम : फूलकली<br>पति का नाम: महेश<br>मकान संख्या : 23<br>आयु : 34 लिंग : महिला             | TWE2859783<br>फोटो उपलब्ध है |
| 10<br>नाम : गुड्डू<br>पिता का नाम: राम सूरत<br>मकान संख्या : 23<br>आयु : 28 लिंग : पुरुष                            | TWE3161569<br>फोटो उपलब्ध है | 11<br>नाम : रमेश कुमार<br>पिता का नाम: गुल्ली दीन<br>मकान संख्या : 25<br>आयु : 36 लिंग : पुरुष | TWE2942704<br>फोटो उपलब्ध है | 12<br>नाम : सूरज कुमार<br>पिता का नाम: राम निहोरी<br>मकान संख्या : 35<br>आयु : 62 लिंग : पुरुष | TWE1913029<br>फोटो उपलब्ध है |
| 13<br>नाम : अमर सिंह<br>पिता का नाम: राम सूरत<br>मकान संख्या : 40<br>आयु : 32 लिंग : पुरुष                          | TWE1912955<br>फोटो उपलब्ध है | 14<br>नाम : सुमनदेवी<br>पति का नाम: अमर सिंह<br>मकान संख्या : 40<br>आयु : 30 लिंग : महिला      | TWE3333051<br>फोटो उपलब्ध है | 15<br>नाम : महेश कुमार<br>पिता का नाम: राम सूरत<br>मकान संख्या : 45<br>आयु : 34 लिंग : पुरुष   | TWE1912963<br>फोटो उपलब्ध है |
| 16<br>नाम : संतोष कुमार सरोज<br>पिता का नाम: जवाहर लाल<br>मकान संख्या : 48<br>आयु : 30 लिंग : पुरुष                 | TWE3919552<br>फोटो उपलब्ध है | 17<br>नाम : श्रीमती<br>पति का नाम: रमेश चन्द्र<br>मकान संख्या : 58<br>आयु : 70 लिंग : महिला    | TWE2232262<br>फोटो उपलब्ध है | 18<br>नाम : केशन लाल<br>पिता का नाम: रमेश चन्द्र<br>मकान संख्या : 58<br>आयु : 37 लिंग : पुरुष  | TWE2654762<br>फोटो उपलब्ध है |
| 19<br>नाम : विजय बहादुर<br>पिता का नाम: सूरज कुमार<br>मकान संख्या : 65<br>आयु : 30 लिंग : पुरुष                     | TWE2942852<br>फोटो उपलब्ध है | 20<br>नाम : अजय बहादुर<br>पिता का नाम: सूरज कुमार<br>मकान संख्या : 65<br>आयु : 29 लिंग : पुरुष | TWE2942837<br>फोटो उपलब्ध है | 21<br>नाम : सीमा<br>पति का नाम: अजय बहादुर<br>मकान संख्या : 65<br>आयु : 28 लिंग : महिला        | TWE3255981<br>फोटो उपलब्ध है |
| 22<br>नाम : धर्मपाल<br>पिता का नाम: राम निहोरे<br>मकान संख्या : 122<br>आयु : 59 लिंग : पुरुष                        | TWE2232486<br>फोटो उपलब्ध है | 23<br>नाम : गंगादेवी<br>पति का नाम: धरमपाल<br>मकान संख्या : 122<br>आयु : 55 लिंग : महिला       | TWE2232494<br>फोटो उपलब्ध है | 24<br>नाम : सुगी देवी<br>पति का नाम: भोले नाथ<br>मकान संख्या : 127<br>आयु : 45 लिंग : महिला    | TWE2232544<br>फोटो उपलब्ध है |
| 25<br>नाम : रमेश चन्द्र विश्वकर्मा<br>पिता का नाम: महावीर विश्वकर्मा<br>मकान संख्या : 152<br>आयु : 75 लिंग : पुरुष  | TWE2232627<br>फोटो उपलब्ध है | 26<br>नाम : श्यामकली<br>पति का नाम: रोशन<br>मकान संख्या : 152<br>आयु : 63 लिंग : महिला         | BMW2138865<br>फोटो उपलब्ध है | 27<br>नाम : रामभवन<br>पिता का नाम: दुर्गा<br>मकान संख्या : 152<br>आयु : 53 लिंग : पुरुष        | BMW2138451<br>फोटो उपलब्ध है |
| 28<br>नाम : श्रीकेशन विश्वकर्मा<br>पिता का नाम: रमेशचन्द्र विश्वकर्मा<br>मकान संख्या : 152<br>आयु : 30 लिंग : पुरुष | TWE3256005<br>फोटो उपलब्ध है | 29<br>नाम : मनीष<br>पिता का नाम: रमेश चंद्रा<br>मकान संख्या : 152<br>आयु : 27 लिंग : पुरुष     | TWE3867223<br>फोटो उपलब्ध है | 30<br>नाम : मूलचन्द्र<br>पिता का नाम: रोशन लाल<br>मकान संख्या : 152<br>आयु : 25 लिंग : पुरुष   | TWE3428166<br>फोटो उपलब्ध है |

|    |                   |  |    |                   |   |    |                   |   |
|----|-------------------|--|----|-------------------|---|----|-------------------|---|
| 31 | TWE4110326        | नाम : ममता विश्वकर्मा<br>पति का नाम: श्रीकेशन विश्वकर्मा<br>मकान संख्या : 152<br>आयु : 25 लिंग : महिला | 32 | TWE2232643        | नाम : केरशी दवी<br>पति का नाम: देवशरन<br>मकान संख्या : 182<br>आयु : 33 लिंग : महिला         | 33 | UP/57/280/0486063 | नाम : जवाहिर<br>पिता का नाम: मसुरियादीन<br>मकान संख्या : 203<br>आयु : 57 लिंग : पुरुष     |
| 34 | UP/57/280/0486444 | नाम : केशन<br>पिता का नाम: गौरी<br>मकान संख्या : 211<br>आयु : 54 लिंग : पुरुष                          | 35 | TWE1913011        | नाम : राजपति<br>पति का नाम: केशन लाल<br>मकान संख्या : 211<br>आयु : 54 लिंग : महिला          | 36 | BMW2457992        | नाम : फुलिया देवी<br>पति का नाम: अमृत लाल<br>मकान संख्या : 211<br>आयु : 52 लिंग : महिला   |
| 37 | UP/57/280/0486027 | नाम : उमेश<br>पिता का नाम: गौरी<br>मकान संख्या : 211<br>आयु : 52 लिंग : पुरुष                          | 38 | BMW3252921        | नाम : सुगनी<br>पति का नाम: उमेश<br>मकान संख्या : 211<br>आयु : 50 लिंग : महिला               | 39 | UP/57/280/0486445 | नाम : शिवकली<br>पति का नाम: कश्न<br>मकान संख्या : 211<br>आयु : 49 लिंग : महिला            |
| 40 | UP/57/280/0486028 | नाम : रकेशन<br>पिता का नाम: गौरी<br>मकान संख्या : 211<br>आयु : 46 लिंग : पुरुष                         | 41 | BMW2139202        | नाम : निर्मला देवी<br>पति का नाम: राकेश कुमार<br>मकान संख्या : 211<br>आयु : 45 लिंग : महिला | 42 | BMW2761997        | नाम : रोशनलाल<br>पिता का नाम: गोरी<br>मकान संख्या : 211<br>आयु : 38 लिंग : पुरुष          |
| 43 | BMW2458040        | नाम : राम सिंह<br>पिता का नाम: रोशन लाल<br>मकान संख्या : 211<br>आयु : 37 लिंग : पुरुष                  | 44 | TWE1912997        | नाम : सन्तलाल<br>पिता का नाम: केशन<br>मकान संख्या : 211<br>आयु : 34 लिंग : पुरुष            | 45 | TWE2942902        | नाम : ज्ञानमती<br>पति का नाम: राम सिंह<br>मकान संख्या : 211<br>आयु : 31 लिंग : महिला      |
| 46 | TWE3161544        | नाम : विजय कुमार<br>पिता का नाम: उमेश कुमार<br>मकान संख्या : 211<br>आयु : 27 लिंग : पुरुष              | 47 | TWE3161551        | नाम : अजय कुमार<br>पिता का नाम: राकेश कुमार<br>मकान संख्या : 211<br>आयु : 27 लिंग : पुरुष   | 48 | TWE3283009        | नाम : सोनमती<br>पति का नाम: दशरथ<br>मकान संख्या : 212<br>आयु : 45 लिंग : महिला            |
| 49 | BMW2139277        | नाम : दुखनिया<br>पति का नाम: छोटे लाल<br>मकान संख्या : 212<br>आयु : 42 लिंग : महिला                    | 50 | TWE2792026        | नाम : गुडिया<br>पिता का नाम: श्याम लाल<br>मकान संख्या : 212<br>आयु : 35 लिंग : महिला        | 51 | TWE2792299        | नाम : सुनीता<br>पिता का नाम: रा म लाल<br>मकान संख्या : 212<br>आयु : 35 लिंग : महिला       |
| 52 | TWE2792133        | नाम : राम लाल<br>पिता का नाम: छोटे लाल<br>मकान संख्या : 212<br>आयु : 33 लिंग : पुरुष                   | 53 | BMW2138113        | नाम : ठोठानन्द<br>पिता का नाम: गप्पू<br>मकान संख्या : 216<br>आयु : 49 लिंग : पुरुष          | 54 | BMW2761880        | नाम : सुनीता<br>पति का नाम: ठोठा नन्द<br>मकान संख्या : 216<br>आयु : 48 लिंग : महिला       |
| 55 | BMW2761898        | नाम : बलबीर सरोज<br>पिता का नाम: गप्पू लाल<br>मकान संख्या : 216<br>आयु : 45 लिंग : पुरुष               | 56 | TWE2859791        | नाम : पुष्पा<br>पति का नाम: बलबीर सरोज<br>मकान संख्या : 216<br>आयु : 34 लिंग : महिला        | 57 | TWE3049145        | नाम : शीतला प्रसाद<br>पिता का नाम: ठोठानन्द<br>मकान संख्या : 216<br>आयु : 29 लिंग : पुरुष |
| 58 | TWE3288826        | नाम : रानी<br>पति का नाम: मैकू लाल<br>मकान संख्या : 217<br>आयु : 59 लिंग : महिला                       | 59 | UP/57/280/0486029 | नाम : मैकू लाल<br>पिता का नाम: महिपाल<br>मकान संख्या : 217<br>आयु : 58 लिंग : पुरुष         | 60 | BMW2761906        | नाम : फूलचन्द<br>पिता का नाम: मैकू<br>मकान संख्या : 217<br>आयु : 41 लिंग : पुरुष          |

|    |                   |   |    |            |  |    |                   |  |
|----|-------------------|---|----|------------|--|----|-------------------|--|
| 61 | TWE1913318        | नाम : सरिता<br>पति का नाम: फूलचन्द्र<br>मकान संख्या : 217<br>आयु : 37 लिंग : महिला          | 62 | TWE2232692 | नाम : अमर चन्द्र<br>पिता का नाम: मैकू लाल<br>मकान संख्या : 217<br>आयु : 33 लिंग : पुरुष  | 63 | TWE3333028        | नाम : सुशीला<br>पति का नाम: अमर सिंह<br>मकान संख्या : 217<br>आयु : 31 लिंग : महिला     |
| 64 | TWE3099595        | नाम : कौशिल्या देवी<br>पति का नाम: अमर चन्द्र<br>मकान संख्या : 217<br>आयु : 30 लिंग : महिला | 65 | TWE2942811 | नाम : अमर सिंह<br>पिता का नाम: मैकू<br>मकान संख्या : 217<br>आयु : 29 लिंग : पुरुष        | 66 | UP/57/280/0486081 | नाम : मधई<br>पिता का नाम: छगूलाल<br>मकान संख्या : 218<br>आयु : 67 लिंग : पुरुष         |
| 67 | UP/57/280/0486082 | नाम : गुलाबिया<br>पति का नाम: मधई<br>मकान संख्या : 218<br>आयु : 58 लिंग : महिला             | 68 | BMW2761914 | नाम : सधई<br>पिता का नाम: छगू लाल<br>मकान संख्या : 218<br>आयु : 57 लिंग : पुरुष          | 69 | UP/57/280/0486458 | नाम : रघू<br>पिता का नाम: मधई<br>मकान संख्या : 218<br>आयु : 46 लिंग : पुरुष            |
| 70 | TWE2232734        | नाम : राधोराम<br>पिता का नाम: मधई<br>मकान संख्या : 218<br>आयु : 43 लिंग : पुरुष             | 71 | TWE2232759 | नाम : सन्जूदेवी<br>पति का नाम: ज्ञानचन्द्र<br>मकान संख्या : 218<br>आयु : 39 लिंग : महिला | 72 | TWE0341156        | नाम : सियाराम<br>पिता का नाम: मधई<br>मकान संख्या : 218<br>आयु : 39 लिंग : पुरुष        |
| 73 | TWE2232791        | नाम : फूलमती<br>पति का नाम: राधोराम<br>मकान संख्या : 218<br>आयु : 38 लिंग : महिला           | 74 | TWE2859643 | नाम : अमरावती<br>पति का नाम: सियाराम<br>मकान संख्या : 218<br>आयु : 37 लिंग : महिला       | 75 | TWE2232817        | नाम : सनिकुमार<br>पिता का नाम: मधई लाल<br>मकान संख्या : 218<br>आयु : 35 लिंग : पुरुष   |
| 76 | TWE2232841        | नाम : धर्मराज<br>पिता का नाम: मधईलाल<br>मकान संख्या : 218<br>आयु : 35 लिंग : पुरुष          | 77 | TWE2232858 | नाम : ज्ञान चन्द्र<br>पिता का नाम: पितई<br>मकान संख्या : 218<br>आयु : 35 लिंग : पुरुष    | 78 | UP/57/280/0486084 | नाम : मिठाई लाल<br>पिता का नाम: सितई<br>मकान संख्या : 219<br>आयु : 64 लिंग : पुरुष     |
| 79 | UP/57/280/0486262 | नाम : शिवपती देवी<br>पति का नाम: पितई<br>मकान संख्या : 219<br>आयु : 58 लिंग : महिला         | 80 | TWE2608024 | नाम : पितई<br>पिता का नाम: सितई<br>मकान संख्या : 219<br>आयु : 53 लिंग : पुरुष            | 81 | BMW2762011        | नाम : राजकुमारी<br>पति का नाम: हरेशराम<br>मकान संख्या : 219<br>आयु : 42 लिंग : महिला   |
| 82 | BMW1825603        | नाम : हरेशराम<br>पिता का नाम: महाई<br>मकान संख्या : 219<br>आयु : 42 लिंग : महिला            | 83 | TWE2860146 | नाम : ज्ञानमती<br>पति का नाम: उदय सिंह<br>मकान संख्या : 219<br>आयु : 37 लिंग : महिला     | 84 | BMW2457307        | नाम : बलराम<br>पिता का नाम: मधई<br>मकान संख्या : 219<br>आयु : 37 लिंग : पुरुष          |
| 85 | TWE2232874        | नाम : रूकमीना<br>पति का नाम: बलराम<br>मकान संख्या : 219<br>आयु : 35 लिंग : महिला            | 86 | TWE3049103 | नाम : विजय सिंह<br>पिता का नाम: मिठाई लाल<br>मकान संख्या : 219<br>आयु : 30 लिंग : पुरुष  | 87 | TWE3049095        | नाम : अजय सिंह<br>पिता का नाम: मिठाई लाल<br>मकान संख्या : 219<br>आयु : 29 लिंग : पुरुष |
| 88 | UP/57/280/0486078 | नाम : अलगू<br>पिता का नाम: रामफल<br>मकान संख्या : 220<br>आयु : 52 लिंग : पुरुष              | 89 | BMW3252822 | नाम : राकेश<br>पिता का नाम: अलगू<br>मकान संख्या : 220<br>आयु : 41 लिंग : पुरुष           | 90 | TWE2792018        | नाम : रन्नु<br>पति का नाम: राकेश<br>मकान संख्या : 220<br>आयु : 37 लिंग : महिला         |

|     |                   |   |     |                   |   |     |                   |   |
|-----|-------------------|---|-----|-------------------|---|-----|-------------------|---|
| 91  | UP/57/280/0486075 | नाम : लखनावती देवी<br>पति का नाम: गंगा प्रसाद<br>मकान संख्या : 221<br>आयु : 64 लिंग : महिला | 92  | BMW2762003        | नाम : पंचमलाल<br>पिता का नाम: रामलोटन<br>मकान संख्या : 221<br>आयु : 44 लिंग : पुरुष       | 93  | BMW2457471        | नाम : राम सिंह<br>पिता का नाम: गंगा<br>मकान संख्या : 221<br>आयु : 44 लिंग : पुरुष         |
| 94  | BMW2138071        | नाम : राम धीरज<br>पिता का नाम: गंगा<br>मकान संख्या : 221<br>आयु : 42 लिंग : पुरुष           | 95  | BMW3252897        | नाम : सविता<br>पति का नाम: पंचम लाल<br>मकान संख्या : 221<br>आयु : 41 लिंग : महिला         | 96  | BMW2138030        | नाम : सीता देवी<br>पति का नाम: राम धीरज<br>मकान संख्या : 221<br>आयु : 40 लिंग : महिला     |
| 97  | BMW3253069        | नाम : कमलेश<br>पिता का नाम: लोटन<br>मकान संख्या : 221<br>आयु : 39 लिंग : पुरुष              | 98  | TWE2792059        | नाम : रामा देवी<br>पति का नाम: राम सिंह<br>मकान संख्या : 221<br>आयु : 37 लिंग : महिला     | 99  | TWE3255890        | नाम : ध्यान चन्द्र<br>पिता का नाम: रोशन लाल<br>मकान संख्या : 223<br>आयु : 29 लिंग : पुरुष |
| 100 | BMW3252814        | नाम : मुरली देवी<br>पति का नाम: झून्झू<br>मकान संख्या : 224<br>आयु : 71 लिंग : महिला        | 101 | TWE3022886        | नाम : भैरों प्रसाद<br>पिता का नाम: राम औतार<br>मकान संख्या : 224<br>आयु : 71 लिंग : पुरुष | 102 | TWE3022894        | नाम : सूरजकली<br>पति का नाम: भैरों प्रसाद<br>मकान संख्या : 224<br>आयु : 67 लिंग : महिला   |
| 103 | UP/57/280/0486033 | नाम : सीतलू<br>पिता का नाम: मुसई<br>मकान संख्या : 224<br>आयु : 51 लिंग : पुरुष              | 104 | UP/57/280/0486035 | नाम : सीताराम<br>पिता का नाम: मुसई<br>मकान संख्या : 224<br>आयु : 47 लिंग : पुरुष          | 105 | UP/57/280/0486034 | नाम : ननकी<br>पति का नाम: सितई<br>मकान संख्या : 224<br>आयु : 47 लिंग : महिला              |
| 106 | BMW2762086        | नाम : समोखिया<br>पति का नाम: सीताराम<br>मकान संख्या : 224<br>आयु : 46 लिंग : महिला          | 107 | BMW2138055        | नाम : राजाराम<br>पिता का नाम: मुसई<br>मकान संख्या : 224<br>आयु : 42 लिंग : पुरुष          | 108 | BMW2762078        | नाम : संगीता देवी<br>पति का नाम: राजाराम<br>मकान संख्या : 224<br>आयु : 39 लिंग : महिला    |
| 109 | TWE2792075        | नाम : इन्द्र पाल<br>पिता का नाम: भैरव प्रसाद<br>मकान संख्या : 224<br>आयु : 39 लिंग : पुरुष  | 110 | BMW3252806        | नाम : बबलू<br>पिता का नाम: लालू पासी<br>मकान संख्या : 224<br>आयु : 38 लिंग : पुरुष        | 111 | TWE2792067        | नाम : शान्ती देवी<br>पति का नाम: इन्द्रपाल<br>मकान संख्या : 224<br>आयु : 36 लिंग : महिला  |
| 112 | TWE2942720        | नाम : रामू सरोज<br>पिता का नाम: सीताराम<br>मकान संख्या : 224<br>आयु : 29 लिंग : पुरुष       | 113 | TWE3674165        | नाम : रानी देवी<br>पति का नाम: रामू<br>मकान संख्या : 224<br>आयु : 24 लिंग : महिला         | 114 | BMW2138493        | नाम : नथन लाल<br>पिता का नाम: ठाकुरदीन<br>मकान संख्या : 226<br>आयु : 60 लिंग : पुरुष      |
| 115 | UP/57/280/0486039 | नाम : मोहन<br>पिता का नाम: ठाकुरदीन<br>मकान संख्या : 226<br>आयु : 52 लिंग : पुरुष           | 116 | BMW3333325        | नाम : सूरसती<br>पति का नाम: मोहन<br>मकान संख्या : 226<br>आयु : 48 लिंग : महिला            | 117 | TWE2792265        | नाम : सुनील कुमार<br>पिता का नाम: नथन लाल<br>मकान संख्या : 226<br>आयु : 31 लिंग : पुरुष   |
| 118 | TWE3255916        | नाम : अनिल कुमार<br>पिता का नाम: नथन लाल<br>मकान संख्या : 226<br>आयु : 27 लिंग : पुरुष      | 119 | TWE3255973        | नाम : गनेश<br>पिता का नाम: मोहन लाल<br>मकान संख्या : 226<br>आयु : 27 लिंग : पुरुष         | 120 | UP/57/280/0486022 | नाम : हीरालाल<br>पिता का नाम: रामखेलावन<br>मकान संख्या : 228<br>आयु : 67 लिंग : पुरुष     |

|     |                   |  |     |                   |  |     |                   |   |
|-----|-------------------|--|-----|-------------------|--|-----|-------------------|---|
| 121 | BMW2138238        | नाम : मोतीलाल<br>पिता का नाम: हीरालाल<br>मकान संख्या : 228<br>आयु : 50 लिंग : पुरुष        | 122 | BMW2457588        | नाम : रामबली<br>पिता का नाम: हीरालाल<br>मकान संख्या : 228<br>आयु : 46 लिंग : पुरुष         | 123 | BMW2457539        | नाम : पार्वती<br>पिता का नाम: मोतीलाल<br>मकान संख्या : 228<br>आयु : 46 लिंग : महिला         |
| 124 | BMW2457430        | नाम : सचिन सिंह<br>पिता का नाम: हीरालाल<br>मकान संख्या : 228<br>आयु : 39 लिंग : पुरुष      | 125 | BMW3104023        | नाम : गीता देवी<br>पिता का नाम: रामबली<br>मकान संख्या : 228<br>आयु : 38 लिंग : महिला       | 126 | TWE3371689        | नाम : अंजु सरोज<br>पिता का नाम: सचिन कुमार<br>मकान संख्या : 228<br>आयु : 38 लिंग : महिला    |
| 127 | UP/57/280/0486023 | नाम : जवाहिर<br>पिता का नाम: रामखेलावन<br>मकान संख्या : 229<br>आयु : 61 लिंग : पुरुष       | 128 | TWE2232924        | नाम : राजेश कुमार<br>पिता का नाम: जवाहिर<br>मकान संख्या : 229<br>आयु : 37 लिंग : पुरुष     | 129 | TWE2232940        | नाम : सोनी कुमारी<br>पिता का नाम: राजेश कुमार<br>मकान संख्या : 229<br>आयु : 35 लिंग : महिला |
| 130 | TWE2232957        | नाम : रमेश<br>पिता का नाम: जवाहिर<br>मकान संख्या : 229<br>आयु : 35 लिंग : पुरुष            | 131 | TWE2232973        | नाम : सुरेश<br>पिता का नाम: जवाहिर<br>मकान संख्या : 229<br>आयु : 33 लिंग : पुरुष           | 132 | TWE3333093        | नाम : किरण<br>पिता का नाम: रमेश<br>मकान संख्या : 229<br>आयु : 27 लिंग : महिला               |
| 133 | TWE0291641        | नाम : रामलगन पाल<br>पिता का नाम: राम सजीवन<br>मकान संख्या : 230<br>आयु : 39 लिंग : पुरुष   | 134 | TWE2942886        | नाम : सुषमा<br>पिता का नाम: रोहित<br>मकान संख्या : 230<br>आयु : 36 लिंग : महिला            | 135 | TWE2792174        | नाम : धर्मपाल<br>पिता का नाम: राम लखन<br>मकान संख्या : 230<br>आयु : 34 लिंग : पुरुष         |
| 136 | TWE2860120        | नाम : राधा<br>पिता का नाम: राम लगन<br>मकान संख्या : 230<br>आयु : 32 लिंग : महिला           | 137 | TWE3099587        | नाम : संगीता देवी<br>पिता का नाम: रामचरन पाल<br>मकान संख्या : 230<br>आयु : 32 लिंग : महिला | 138 | TWE2859866        | नाम : राम मिलन पाल<br>पिता का नाम: राम सजीवन<br>मकान संख्या : 230<br>आयु : 30 लिंग : पुरुष  |
| 139 | TWE2859957        | नाम : राम बरन पाल<br>पिता का नाम: रामसजीवन<br>मकान संख्या : 230<br>आयु : 30 लिंग : पुरुष   | 140 | TWE2942662        | नाम : राम चरन पाल<br>पिता का नाम: राम सजीवन<br>मकान संख्या : 230<br>आयु : 30 लिंग : पुरुष  | 141 | TWE3896461        | नाम : अंशु देवी<br>पिता का नाम: राम बरन पाल<br>मकान संख्या : 230<br>आयु : 22 लिंग : महिला   |
| 142 | TWE3898327        | नाम : अंशु देवी<br>पिता का नाम: राम बरन सिंह<br>मकान संख्या : 230<br>आयु : 22 लिंग : महिला | 143 | BMW2457380        | नाम : बृजलाल<br>पिता का नाम: रामकुमार<br>मकान संख्या : 231<br>आयु : 81 लिंग : पुरुष        | 144 | BMW3104007        | नाम : चन्द्ररानी<br>पिता का नाम: रामलाल<br>मकान संख्या : 231<br>आयु : 78 लिंग : महिला       |
| 145 | BMW2138287        | नाम : रामराज<br>पिता का नाम: वजलाल<br>मकान संख्या : 231<br>आयु : 56 लिंग : पुरुष           | 146 | UP/57/280/0486437 | नाम : शिवलखन<br>पिता का नाम: बृजलाल<br>मकान संख्या : 231<br>आयु : 54 लिंग : पुरुष          | 147 | UP/57/280/0486436 | नाम : सम्पतदेवी<br>पिता का नाम: रामराज<br>मकान संख्या : 231<br>आयु : 53 लिंग : महिला        |
| 148 | UP/57/280/0486438 | नाम : सियादेवी<br>पिता का नाम: शिवलखन<br>मकान संख्या : 231<br>आयु : 52 लिंग : महिला        | 149 | UP/57/280/0486439 | नाम : बाबू लाल<br>पिता का नाम: बृजलाल<br>मकान संख्या : 231<br>आयु : 48 लिंग : पुरुष        | 150 | BMW2457182        | नाम : संगीता<br>पिता का नाम: रबूबू<br>मकान संख्या : 231<br>आयु : 48 लिंग : महिला            |

|   |                              |  |                              |  |                                     |
|---|------------------------------|--|------------------------------|--|-------------------------------------|
| 151<br>नाम : सुनीता<br>पति का नाम: राकेश<br>मकान संख्या : 231<br>आयु : 45 लिंग : महिला              | BMW2457174<br>फोटो उपलब्ध है | 152<br>नाम : राकेश कुमार<br>पिता का नाम: बृजलाल<br>मकान संख्या : 231<br>आयु : 44 लिंग : पुरुष        | TWE0341164<br>फोटो उपलब्ध है | 153<br>नाम : भइया लाल<br>पिता का नाम: बृजलाल<br>मकान संख्या : 231<br>आयु : 44 लिंग : पुरुष       | BMW3333309<br>फोटो उपलब्ध है        |
| 154<br>नाम : रबूदेवी<br>पति का नाम: भईयालाल<br>मकान संख्या : 231<br>आयु : 42 लिंग : महिला           | BMW2139251<br>फोटो उपलब्ध है | 155<br>नाम : बच्चा लाल<br>पिता का नाम: रामराज पाल<br>मकान संख्या : 231<br>आयु : 42 लिंग : पुरुष      | BMW1825454<br>फोटो उपलब्ध है | 156<br>नाम : दिनेश<br>पिता का नाम: बृजलाल<br>मकान संख्या : 231<br>आयु : 40 लिंग : पुरुष          | BMW2457232<br>फोटो उपलब्ध है        |
| 157<br>नाम : रामरती<br>पति का नाम: बच्चा लाल<br>मकान संख्या : 231<br>आयु : 40 लिंग : महिला          | TWE2859858<br>फोटो उपलब्ध है | 158<br>नाम : धनपति<br>पति का नाम: दिनेश<br>मकान संख्या : 231<br>आयु : 39 लिंग : महिला                | TWE2942993<br>फोटो उपलब्ध है | 159<br>नाम : शिवराम पाल<br>पिता का नाम: रामराज पाल<br>मकान संख्या : 231<br>आयु : 37 लिंग : पुरुष | TWE2860005<br>फोटो उपलब्ध है        |
| 160<br>नाम : रोहित<br>पिता का नाम: बाबूलाल<br>मकान संख्या : 231<br>आयु : 36 लिंग : पुरुष            | TWE1913185<br>फोटो उपलब्ध है | 161<br>नाम : विश्राम पाल<br>पिता का नाम: रामराज पाल<br>मकान संख्या : 231<br>आयु : 35 लिंग : पुरुष    | TWE1913169<br>फोटो उपलब्ध है | 162<br>नाम : बुधराम पाल<br>पिता का नाम: रामराज<br>मकान संख्या : 231<br>आयु : 35 लिंग : पुरुष     | TWE3099645<br>फोटो उपलब्ध है        |
| 163<br>नाम : दया शंकर पाल<br>पिता का नाम: शिव लखन<br>मकान संख्या : 231<br>आयु : 33 लिंग : पुरुष     | TWE2792224<br>फोटो उपलब्ध है | 164<br>नाम : सीमा पाल<br>पति का नाम: बुधराम पाल<br>मकान संख्या : 231<br>आयु : 32 लिंग : महिला        | TWE3099652<br>फोटो उपलब्ध है | 165<br>नाम : संगीता देवी<br>पति का नाम: दया शंकर<br>मकान संख्या : 231<br>आयु : 31 लिंग : महिला   | TWE2791887<br>फोटो उपलब्ध है        |
| 166<br>नाम : राहुल कुमार पाल<br>पिता का नाम: बाबू लाल<br>मकान संख्या : 231<br>आयु : 29 लिंग : पुरुष | TWE3049129<br>फोटो उपलब्ध है | 167<br>नाम : महेश प्रसाद<br>पिता का नाम: महाराजदीन<br>मकान संख्या : 232<br>आयु : 69 लिंग : पुरुष     | BMW2138675<br>फोटो उपलब्ध है | 168<br>नाम : गोमती<br>पति का नाम: महेश<br>मकान संख्या : 232<br>आयु : 66 लिंग : महिला             | UP/57/280/0486255<br>फोटो उपलब्ध है |
| 169<br>नाम : पवन<br>पिता का नाम: महेश<br>मकान संख्या : 232<br>आयु : 44 लिंग : पुरुष                 | TWE0291666<br>फोटो उपलब्ध है | 170<br>नाम : मनोज<br>पिता का नाम: महेश<br>मकान संख्या : 232<br>आयु : 42 लिंग : पुरुष                 | BMW3252871<br>फोटो उपलब्ध है | 171<br>नाम : उर्मिला<br>पति का नाम: मनोज<br>मकान संख्या : 232<br>आयु : 41 लिंग : महिला           | BMW2139129<br>फोटो उपलब्ध है        |
| 172<br>नाम : अजय कुमार<br>पिता का नाम: महेश<br>मकान संख्या : 232<br>आयु : 41 लिंग : पुरुष           | BMW3333283<br>फोटो उपलब्ध है | 173<br>नाम : पूजा<br>पति का नाम: अजय कुमार<br>मकान संख्या : 232<br>आयु : 36 लिंग : महिला             | TWE2435519<br>फोटो उपलब्ध है | 174<br>नाम : गंगादेवी<br>पति का नाम: कामता<br>मकान संख्या : 233<br>आयु : 53 लिंग : महिला         | BMW2138691<br>फोटो उपलब्ध है        |
| 175<br>नाम : अनीता देवी<br>पति का नाम: सन्तोष कुमार<br>मकान संख्या : 233<br>आयु : 35 लिंग : महिला   | TWE2859700<br>फोटो उपलब्ध है | 176<br>नाम : सन्तोष कुमार<br>पिता का नाम: कामता प्रसाद<br>मकान संख्या : 233<br>आयु : 32 लिंग : पुरुष | TWE2859676<br>फोटो उपलब्ध है | 177<br>नाम : फूलचन्द्र<br>पिता का नाम: श्याम लाल<br>मकान संख्या : 234<br>आयु : 42 लिंग : पुरुष   | BMW2138543<br>फोटो उपलब्ध है        |
| 178<br>नाम : कमला देवी<br>पति का नाम: फूलचन्द्र<br>मकान संख्या : 234<br>आयु : 41 लिंग : महिला       | BMW2139236<br>फोटो उपलब्ध है | 179<br>नाम : सुनीता<br>पति का नाम: फूलचन्द्र<br>मकान संख्या : 234<br>आयु : 39 लिंग : महिला           | TWE1913268<br>फोटो उपलब्ध है | 180<br>नाम : मोहन<br>पिता का नाम: महादेव<br>मकान संख्या : 235<br>आयु : 69 लिंग : पुरुष           | UP/57/280/0486017<br>फोटो उपलब्ध है |

|  |                                     |   |                                     |  |                                     |
|--|-------------------------------------|---|-------------------------------------|--|-------------------------------------|
| 181<br>नाम : फूलकली<br>पति का नाम: मोहन<br>मकान संख्या : 235<br>आयु : 64 लिंग : महिला          | BMW2138063<br>फोटो उपलब्ध है        | 182<br>नाम : रमेश पाल<br>पिता का नाम: मोहन लाल<br>मकान संख्या : 235<br>आयु : 45 लिंग : पुरुष      | TWE2232999<br>फोटो उपलब्ध है        | 183<br>नाम : संगीता देवी<br>पति का नाम: रमेश पाल<br>मकान संख्या : 235<br>आयु : 43 लिंग : महिला | TWE2233013<br>फोटो उपलब्ध है        |
| 184<br>नाम : दिनेश पाल<br>पिता का नाम: मोहन पाल<br>मकान संख्या : 235<br>आयु : 43 लिंग : पुरुष  | TWE2233039<br>फोटो उपलब्ध है        | 185<br>नाम : सन्जु देवी<br>पति का नाम: दिनेश पाल<br>मकान संख्या : 235<br>आयु : 40 लिंग : महिला    | TWE2859833<br>फोटो उपलब्ध है        | 186<br>नाम : लवलेश कुमार<br>पिता का नाम: मोहनलाल<br>मकान संख्या : 235<br>आयु : 38 लिंग : पुरुष | TWE0291674<br>फोटो उपलब्ध है        |
| 187<br>नाम : पिन्दू पाल<br>पिता का नाम: मोहन<br>मकान संख्या : 235<br>आयु : 36 लिंग : पुरुष     | TWE2860039<br>फोटो उपलब्ध है        | 188<br>नाम : मीना पाल<br>पति का नाम: लवलेश<br>मकान संख्या : 235<br>आयु : 31 लिंग : महिला          | TWE2942969<br>फोटो उपलब्ध है        | 189<br>नाम : जीतू पाल<br>पिता का नाम: मोहन लाल<br>मकान संख्या : 235<br>आयु : 27 लिंग : पुरुष   | TWE4110201<br>फोटो उपलब्ध है        |
| 190<br>नाम : विजमा पाल<br>पति का नाम: पिन्दू पाल<br>मकान संख्या : 235<br>आयु : 25 लिंग : महिला | TWE4110896<br>फोटो उपलब्ध है        | 191<br>नाम : धर्मपाल<br>पिता का नाम: दुखी<br>मकान संख्या : 236<br>आयु : 53 लिंग : पुरुष           | UP/57/280/0486007<br>फोटो उपलब्ध है | 192<br>नाम : फूलमती<br>पति का नाम: धरमपाल<br>मकान संख्या : 236<br>आयु : 49 लिंग : महिला        | BMW2139228<br>फोटो उपलब्ध है        |
| 193<br>नाम : राजन<br>पिता का नाम: दुखी<br>मकान संख्या : 236<br>आयु : 47 लिंग : पुरुष           | TWE2859726<br>फोटो उपलब्ध है        | 194<br>नाम : नथू लाल<br>अन्य: दुखी पाल<br>मकान संख्या : 236<br>आयु : 46 लिंग : पुरुष              | TWE4198214<br>फोटो उपलब्ध है        | 195<br>नाम : आशा देवी<br>पति का नाम: राजन<br>मकान संख्या : 236<br>आयु : 43 लिंग : महिला        | UP/57/280/0486670<br>फोटो उपलब्ध है |
| 196<br>नाम : रानी<br>पति का नाम: नथू लाल<br>मकान संख्या : 236<br>आयु : 41 लिंग : महिला         | BMW2762128<br>फोटो उपलब्ध है        | 197<br>नाम : लवलेश<br>पिता का नाम: राजन<br>मकान संख्या : 236<br>आयु : 30 लिंग : पुरुष             | TWE2860062<br>फोटो उपलब्ध है        | 198<br>नाम : राम बाबू<br>पिता का नाम: धर्मपाल<br>मकान संख्या : 236<br>आयु : 27 लिंग : पुरुष    | TWE3256070<br>फोटो उपलब्ध है        |
| 199<br>नाम : गुड्डी रानी<br>पति का नाम: लवलेश<br>मकान संख्या : 236<br>आयु : 26 लिंग : महिला    | TWE3684651<br>फोटो उपलब्ध है        | 200<br>नाम : कशिया<br>पति का नाम: केशलाल<br>मकान संख्या : 237<br>आयु : 67 लिंग : महिला            | UP/57/280/0486252<br>फोटो उपलब्ध है | 201<br>नाम : शिव बाबू<br>पिता का नाम: केशलाल<br>मकान संख्या : 237<br>आयु : 41 लिंग : पुरुष     | BMW2762094<br>फोटो उपलब्ध है        |
| 202<br>नाम : रामभवन<br>पिता का नाम: केशलाल<br>मकान संख्या : 237<br>आयु : 40 लिंग : पुरुष       | BMW2458016<br>फोटो उपलब्ध है        | 203<br>नाम : रूक्मिणी<br>पति का नाम: रामभवन<br>मकान संख्या : 237<br>आयु : 39 लिंग : महिला         | TWE2435485<br>फोटो उपलब्ध है        | 204<br>नाम : धर्मदास<br>पिता का नाम: रामसुख<br>मकान संख्या : 238<br>आयु : 59 लिंग : पुरुष      | UP/57/280/0486002<br>फोटो उपलब्ध है |
| 205<br>नाम : जगरानी<br>पति का नाम: धर्मदास<br>मकान संख्या : 238<br>आयु : 56 लिंग : महिला       | UP/57/280/0486003<br>फोटो उपलब्ध है | 206<br>नाम : सावित्री देवी<br>पति का नाम: पिरथी लाल<br>मकान संख्या : 238<br>आयु : 39 लिंग : महिला | TWE1913284<br>फोटो उपलब्ध है        | 207<br>नाम : राजेश<br>पिता का नाम: धरमदास<br>मकान संख्या : 238<br>आयु : 37 लिंग : पुरुष        | TWE2233088<br>फोटो उपलब्ध है        |
| 208<br>नाम : उमेश कुमार<br>पिता का नाम: धर्म दास<br>मकान संख्या : 238<br>आयु : 29 लिंग : पुरुष | TWE3984200<br>फोटो उपलब्ध है        | 209<br>नाम : झल्लर<br>पिता का नाम: रामकल्याण<br>मकान संख्या : 239<br>आयु : 52 लिंग : पुरुष        | UP/57/280/0486044<br>फोटो उपलब्ध है | 210<br>नाम : कलिया<br>पति का नाम: रामदास<br>मकान संख्या : 240<br>आयु : 62 लिंग : महिला         | UP/57/280/0486425<br>फोटो उपलब्ध है |

|     |                   |   |     |                   |  |     |                   |  |
|-----|-------------------|---|-----|-------------------|--|-----|-------------------|--|
| 211 | BMW2138410        | नाम : उर्मिला<br>पति का नाम: रामराज<br>मकान संख्या : 240<br>आयु : 40 लिंग : महिला           | 212 | BMW2457968        | नाम : बरमदीन<br>पिता का नाम: रामदास<br>मकान संख्या : 240<br>आयु : 37 लिंग : पुरुष        | 213 | TWE2233120        | नाम : सोने लाल<br>पिता का नाम: रामदास<br>मकान संख्या : 240<br>आयु : 36 लिंग : पुरुष        |
| 214 | TWE2791903        | नाम : आरती देवी<br>पति का नाम: सोने लाल<br>मकान संख्या : 240<br>आयु : 32 लिंग : महिला       | 215 | TWE2860187        | नाम : वीरेन्द्र<br>पिता का नाम: रामदास<br>मकान संख्या : 240<br>आयु : 30 लिंग : पुरुष     | 216 | TWE3684644        | नाम : बिनीता देवी<br>पति का नाम: विरेंद्र<br>मकान संख्या : 240<br>आयु : 26 लिंग : महिला    |
| 217 | TWE3913464        | नाम : सुशील कुमार<br>पिता का नाम: रामराज<br>मकान संख्या : 240<br>आयु : 22 लिंग : पुरुष      | 218 | UP/57/280/0486011 | नाम : गोमती<br>पति का नाम: शीतल<br>मकान संख्या : 242<br>आयु : 67 लिंग : महिला            | 219 | BMW3333291        | नाम : सुरेश कुमार<br>पिता का नाम: शीतल<br>मकान संख्या : 242<br>आयु : 42 लिंग : पुरुष       |
| 220 | BMW2139137        | नाम : संगीता<br>पति का नाम: सुरेश<br>मकान संख्या : 242<br>आयु : 40 लिंग : महिला             | 221 | BMW2139038        | नाम : जंगबहादुर<br>पिता का नाम: रज्जू<br>मकान संख्या : 243<br>आयु : 47 लिंग : पुरुष      | 222 | BMW2139046        | नाम : सुमित्र<br>पति का नाम: जंगबहादुर<br>मकान संख्या : 243<br>आयु : 44 लिंग : महिला       |
| 223 | BMW2138907        | नाम : लालबहादुर<br>पिता का नाम: रज्जू<br>मकान संख्या : 243<br>आयु : 42 लिंग : पुरुष         | 224 | UP/57/280/0486009 | नाम : सुमित्र<br>पति का नाम: दर्शन<br>मकान संख्या : 244<br>आयु : 58 लिंग : महिला         | 225 | BMW2139095        | नाम : उर्मिला<br>पति का नाम: मुन्ना<br>मकान संख्या : 244<br>आयु : 45 लिंग : महिला          |
| 226 | TWE2792240        | नाम : राजेश<br>पिता का नाम: दर्शन<br>मकान संख्या : 244<br>आयु : 37 लिंग : पुरुष             | 227 | TWE2860096        | नाम : बृजेश कुमार<br>पिता का नाम: दर्शन<br>मकान संख्या : 244<br>आयु : 30 लिंग : पुरुष    | 228 | TWE2792000        | नाम : अन्नू<br>पति का नाम: राजेश<br>मकान संख्या : 244<br>आयु : 30 लिंग : महिला             |
| 229 | UP/57/280/0486055 | नाम : जनकदुलारी<br>पति का नाम: रामसजीवन<br>मकान संख्या : 245<br>आयु : 59 लिंग : महिला       | 230 | BMW2139293        | नाम : बाबू लाल<br>पिता का नाम: बदलू<br>मकान संख्या : 245<br>आयु : 52 लिंग : पुरुष        | 231 | BMW2139004        | नाम : मालती देवी<br>पति का नाम: बाबू लाल<br>मकान संख्या : 245<br>आयु : 46 लिंग : महिला     |
| 232 | TWE2233138        | नाम : अशोक कुमार<br>पिता का नाम: रामसजीवन<br>मकान संख्या : 245<br>आयु : 41 लिंग : पुरुष     | 233 | TWE2859668        | नाम : सुषमा देवी<br>पति का नाम: अशोक कुमार<br>मकान संख्या : 245<br>आयु : 37 लिंग : महिला | 234 | TWE2792315        | नाम : सुभाष चन्द्र<br>पिता का नाम: राम सजीवन<br>मकान संख्या : 245<br>आयु : 32 लिंग : पुरुष |
| 235 | TWE3255841        | नाम : बिनीता देवी<br>पति का नाम: सुभाष चन्द्र<br>मकान संख्या : 245<br>आयु : 29 लिंग : महिला | 236 | UP/57/280/0486014 | नाम : शिवरनिया<br>पति का नाम: झगडू<br>मकान संख्या : 246<br>आयु : 62 लिंग : महिला         | 237 | UP/57/280/0486432 | नाम : मोती लाल<br>पिता का नाम: बदलू<br>मकान संख्या : 246<br>आयु : 62 लिंग : पुरुष          |
| 238 | UP/57/280/0486013 | नाम : देववती<br>पति का नाम: मोतीलाल<br>मकान संख्या : 246<br>आयु : 59 लिंग : महिला           | 239 | BMW2457141        | नाम : सूबेदार<br>पिता का नाम: मोतीलाल<br>मकान संख्या : 246<br>आयु : 38 लिंग : पुरुष      | 240 | BMW2457117        | नाम : कमलेश कुमार<br>पिता का नाम: मोतीलाल<br>मकान संख्या : 246<br>आयु : 37 लिंग : पुरुष    |

|  |                              |  |                              |  |                                     |
|--|------------------------------|--|------------------------------|--|-------------------------------------|
| 241<br>नाम : लवकुश<br>पिता का नाम: झगडू<br>मकान संख्या : 246<br>आयु : 36 लिंग : पुरुष              | TWE2792091<br>फोटो उपलब्ध है | 242<br>नाम : राजकुमार<br>पिता का नाम: सुखलाल<br>मकान संख्या : 246<br>आयु : 35 लिंग : पुरुष       | TWE2233278<br>फोटो उपलब्ध है | 243<br>नाम : रीता देवी<br>पिता का नाम: कमलेश कुमार<br>मकान संख्या : 246<br>आयु : 35 लिंग : महिला     | TWE2859759<br>फोटो उपलब्ध है        |
| 244<br>नाम : श्री मती<br>पिता का नाम: लवकुश<br>मकान संख्या : 246<br>आयु : 34 लिंग : महिला          | TWE2792034<br>फोटो उपलब्ध है | 245<br>नाम : विमला देवी<br>पिता का नाम: राज कुमार<br>मकान संख्या : 246<br>आयु : 33 लिंग : महिला  | TWE2791879<br>फोटो उपलब्ध है | 246<br>नाम : मिथलेश<br>पिता का नाम: मोती लाल<br>मकान संख्या : 246<br>आयु : 32 लिंग : पुरुष           | TWE2792380<br>फोटो उपलब्ध है        |
| 247<br>नाम : रामकुस<br>पिता का नाम: झगडू<br>मकान संख्या : 246<br>आयु : 31 लिंग : पुरुष             | TWE3049111<br>फोटो उपलब्ध है | 248<br>नाम : राम कुमार<br>पिता का नाम: सुखलाल<br>मकान संख्या : 246<br>आयु : 27 लिंग : पुरुष      | TWE3255908<br>फोटो उपलब्ध है | 249<br>नाम : धर्मेन्द्र कुमार<br>पिता का नाम: झगडू लाल<br>मकान संख्या : 246<br>आयु : 26 लिंग : पुरुष | TWE3427549<br>फोटो उपलब्ध है        |
| 250<br>नाम : कमला<br>पिता का नाम: सुबेदार<br>मकान संख्या : 246<br>आयु : 24 लिंग : महिला            | TWE4064366<br>फोटो उपलब्ध है | 251<br>नाम : विमलेश कुमार<br>पिता का नाम: मोती लाल<br>मकान संख्या : 246<br>आयु : 23 लिंग : पुरुष | TWE3952074<br>फोटो उपलब्ध है | 252<br>नाम : सावित्री<br>पिता का नाम: रामकुमार<br>मकान संख्या : 246<br>आयु : 22 लिंग : महिला         | TWE3943479<br>फोटो उपलब्ध है        |
| 253<br>नाम : सरिता कुमारी<br>पिता का नाम: मोती लाल<br>मकान संख्या : 246<br>आयु : 21 लिंग : महिला   | TWE3964004<br>फोटो उपलब्ध है | 254<br>नाम : रामसखी<br>पिता का नाम: मानिक चन्द्र<br>मकान संख्या : 247<br>आयु : 83 लिंग : महिला   | BMW2139061<br>फोटो उपलब्ध है | 255<br>नाम : मुन्ना<br>पिता का नाम: मानिकचन्द्र<br>मकान संख्या : 247<br>आयु : 57 लिंग : पुरुष        | UP/57/280/0486042<br>फोटो उपलब्ध है |
| 256<br>नाम : प्रेमलता<br>पिता का नाम: राम बहादुर<br>मकान संख्या : 248<br>आयु : 46 लिंग : महिला     | BMW2762110<br>फोटो उपलब्ध है | 257<br>नाम : चौरासा देवी<br>पिता का नाम: रज्जू<br>मकान संख्या : 248<br>आयु : 45 लिंग : महिला     | TWE3291358<br>फोटो उपलब्ध है | 258<br>नाम : अन्नो रानी<br>पिता का नाम: गुलाब चन्द्र<br>मकान संख्या : 249<br>आयु : 45 लिंग : महिला   | TWE3291366<br>फोटो उपलब्ध है        |
| 259<br>नाम : अनूप<br>पिता का नाम: गुलाब<br>मकान संख्या : 249<br>आयु : 43 लिंग : पुरुष              | BMW1825504<br>फोटो उपलब्ध है | 260<br>नाम : अर्चना<br>पिता का नाम: अनूप<br>मकान संख्या : 249<br>आयु : 40 लिंग : महिला           | BMW1825595<br>फोटो उपलब्ध है | 261<br>नाम : प्रतिमा<br>पिता का नाम: अजय कुमार<br>मकान संख्या : 249<br>आयु : 37 लिंग : महिला         | TWE2435493<br>फोटो उपलब्ध है        |
| 262<br>नाम : विनय कुमार<br>पिता का नाम: गुलाब चन्द्र<br>मकान संख्या : 249<br>आयु : 36 लिंग : पुरुष | TWE2435501<br>फोटो उपलब्ध है | 263<br>नाम : अजय कुमार<br>पिता का नाम: गुलाबचन्द्र<br>मकान संख्या : 249<br>आयु : 34 लिंग : पुरुष | TWE1904713<br>फोटो उपलब्ध है | 264<br>नाम : वन्दना<br>पिता का नाम: सचिन<br>मकान संख्या : 249<br>आयु : 32 लिंग : महिला               | TWE2792463<br>फोटो उपलब्ध है        |
| 265<br>नाम : सचिन<br>पिता का नाम: मुन्ना<br>मकान संख्या : 249<br>आयु : 31 लिंग : पुरुष             | BMW2762060<br>फोटो उपलब्ध है | 266<br>नाम : जया<br>पिता का नाम: विनय कुमार<br>मकान संख्या : 249<br>आयु : 30 लिंग : महिला        | TWE3255940<br>फोटो उपलब्ध है | 267<br>नाम : श्रीनाथ<br>पिता का नाम: राम औतार<br>मकान संख्या : 251<br>आयु : 56 लिंग : पुरुष          | UP/57/280/0486037<br>फोटो उपलब्ध है |
| 268<br>नाम : रमेश कुमार<br>पिता का नाम: श्रीनाथ<br>मकान संख्या : 251<br>आयु : 39 लिंग : पुरुष      | BMW3252905<br>फोटो उपलब्ध है | 269<br>नाम : राम नरेश<br>पिता का नाम: श्रीनाथ<br>मकान संख्या : 251<br>आयु : 38 लिंग : पुरुष      | BMW2457935<br>फोटो उपलब्ध है | 270<br>नाम : राजेश<br>पिता का नाम: श्री नाथ<br>मकान संख्या : 251<br>आयु : 37 लिंग : पुरुष            | TWE2792497<br>फोटो उपलब्ध है        |

|     |                   |   |                |     |                   |  |                |     |                   |   |                |
|-----|-------------------|---|----------------|-----|-------------------|--|----------------|-----|-------------------|---|----------------|
| 271 | TWE2859882        | नाम : राकेश<br>पिता का नाम: श्रीनाथ<br>मकान संख्या : 251<br>आयु : 37 लिंग : पुरुष       | फोटो उपलब्ध है | 272 | TWE2859767        | नाम : रानू देवी<br>पति का नाम: राकेश कुमार<br>मकान संख्या : 251<br>आयु : 35 लिंग : महिला | फोटो उपलब्ध है | 273 | TWE2792513        | नाम : संगीता<br>पति का नाम: राजेश<br>मकान संख्या : 251<br>आयु : 34 लिंग : महिला             | फोटो उपलब्ध है |
| 274 | TWE4164109        | नाम : काजल देवी<br>पति का नाम: संजय<br>मकान संख्या : 251<br>आयु : 21 लिंग : महिला       | फोटो उपलब्ध है | 275 | BMW2139178        | नाम : गुंगा<br>पिता का नाम: राम औतार<br>मकान संख्या : 252<br>आयु : 52 लिंग : पुरुष       | फोटो उपलब्ध है | 276 | UP/57/280/0486056 | नाम : संगीता देवी<br>पति का नाम: शिवलाल<br>मकान संख्या : 253<br>आयु : 54 लिंग : महिला       | फोटो उपलब्ध है |
| 277 | TWE3943214        | नाम : शिव लाल<br>पिता का नाम: राम लौटन<br>मकान संख्या : 253<br>आयु : 53 लिंग : पुरुष    | फोटो उपलब्ध है | 278 | BMW2457455        | नाम : रानी<br>पति का नाम: नत्थू<br>मकान संख्या : 253<br>आयु : 45 लिंग : महिला            | फोटो उपलब्ध है | 279 | BMW2457687        | नाम : चौबे लाल<br>पिता का नाम: रामलोटन<br>मकान संख्या : 253<br>आयु : 40 लिंग : पुरुष        | फोटो उपलब्ध है |
| 280 | TWE2942746        | नाम : शुकुरु<br>पिता का नाम: शिव लाल<br>मकान संख्या : 253<br>आयु : 40 लिंग : पुरुष      | फोटो उपलब्ध है | 281 | TWE4182127        | नाम : शिव देवी<br>पति का नाम: चौबे लाल<br>मकान संख्या : 253<br>आयु : 38 लिंग : महिला     | फोटो उपलब्ध है | 282 | TWE3952082        | नाम : शैलेश कुमार<br>माता का नाम: संगीता देवी<br>मकान संख्या : 253<br>आयु : 26 लिंग : पुरुष | फोटो उपलब्ध है |
| 283 | TWE3951977        | नाम : राजकली<br>पति का नाम: शैलेश कुमार<br>मकान संख्या : 253<br>आयु : 25 लिंग : महिला   | फोटो उपलब्ध है | 284 | TWE3943297        | नाम : शर्मिला देवी<br>पति का नाम: सुकुरु<br>मकान संख्या : 253<br>आयु : 24 लिंग : महिला   | फोटो उपलब्ध है | 285 | TWE3987252        | नाम : राम करण<br>पिता का नाम: चौबे लाल<br>मकान संख्या : 253<br>आयु : 23 लिंग : पुरुष        | फोटो उपलब्ध है |
| 286 | TWE3991841        | नाम : अनूप कुमार<br>पिता का नाम: चौबे लाल<br>मकान संख्या : 253<br>आयु : 21 लिंग : पुरुष | फोटो उपलब्ध है | 287 | UP/57/280/0486057 | नाम : रामविशाल<br>पिता का नाम: रामलौटन<br>मकान संख्या : 254<br>आयु : 46 लिंग : पुरुष     | फोटो उपलब्ध है | 288 | TWE1913201        | नाम : सुग्गन देवी<br>पति का नाम: राम विशाल<br>मकान संख्या : 254<br>आयु : 44 लिंग : महिला    | फोटो उपलब्ध है |
| 289 | TWE2233294        | नाम : कमलेश कुमार<br>पिता का नाम: रामलखन<br>मकान संख्या : 255<br>आयु : 37 लिंग : पुरुष  | फोटो उपलब्ध है | 290 | TWE0291658        | नाम : कौशिल्या<br>पति का नाम: जगदेव प्रसाद<br>मकान संख्या : 255<br>आयु : 36 लिंग : महिला | फोटो उपलब्ध है | 291 | TWE2233310        | नाम : कौशिल्या देवी<br>पति का नाम: जिया लाल<br>मकान संख्या : 255<br>आयु : 35 लिंग : महिला   | फोटो उपलब्ध है |
| 292 | TWE2654796        | नाम : जिया लाल<br>पिता का नाम: रामलखन<br>मकान संख्या : 255<br>आयु : 35 लिंग : पुरुष     | फोटो उपलब्ध है | 293 | TWE2792158        | नाम : जिया लाल<br>पिता का नाम: राम लखन<br>मकान संख्या : 255<br>आयु : 33 लिंग : पुरुष     | फोटो उपलब्ध है | 294 | TWE3297330        | नाम : रुखमणी<br>पति का नाम: कमलेश कुमार<br>मकान संख्या : 255<br>आयु : 29 लिंग : महिला       | फोटो उपलब्ध है |
| 295 | TWE3674173        | नाम : राधा देवी<br>पति का नाम: धर्मपाल<br>मकान संख्या : 255<br>आयु : 24 लिंग : महिला    | फोटो उपलब्ध है | 296 | UP/57/280/0486045 | नाम : नथिया देवी<br>पति का नाम: गुल्लीदीन<br>मकान संख्या : 257<br>आयु : 72 लिंग : महिला  | फोटो उपलब्ध है | 297 | TWE0341180        | नाम : गुल्लीदीन<br>पिता का नाम: राम प्रसाद<br>मकान संख्या : 257<br>आयु : 72 लिंग : पुरुष    | फोटो उपलब्ध है |
| 298 | UP/57/280/0486049 | नाम : दसऊ<br>पिता का नाम: भुलई<br>मकान संख्या : 257<br>आयु : 56 लिंग : पुरुष            | फोटो उपलब्ध है | 299 | BMW2139020        | नाम : श्यामकली<br>पति का नाम: दसऊ<br>मकान संख्या : 257<br>आयु : 53 लिंग : महिला          | फोटो उपलब्ध है | 300 | BMW3131562        | नाम : फूलचन्द्र<br>पिता का नाम: गुल्लीदीन<br>मकान संख्या : 257<br>आयु : 40 लिंग : पुरुष     | फोटो उपलब्ध है |

|  |                              |   |                                     |  |                              |
|--|------------------------------|---|-------------------------------------|--|------------------------------|
| 301<br>नाम : राकेश कुमार<br>पिता का नाम: गुल्ली दीन<br>मकान संख्या : 257<br>आयु : 39 लिंग : पुरुष  | BMW2761948<br>फोटो उपलब्ध है | 302<br>नाम : नीता देवी<br>पति का नाम: राकेश कुमार<br>मकान संख्या : 257<br>आयु : 37 लिंग : महिला | BMW2761955<br>फोटो उपलब्ध है        | 303<br>नाम : क्रान्ती देवी<br>पति का नाम: रमेश कुमार<br>मकान संख्या : 257<br>आयु : 31 लिंग : महिला | TWE2942936<br>फोटो उपलब्ध है |
| 304<br>नाम : प्रेमचन्द्र<br>पिता का नाम: भूलई<br>मकान संख्या : 258<br>आयु : 47 लिंग : पुरुष        | BMW2139442<br>फोटो उपलब्ध है | 305<br>नाम : प्रेमिया<br>पति का नाम: प्रेमचन्द्र<br>मकान संख्या : 258<br>आयु : 45 लिंग : महिला  | BMW2762045<br>फोटो उपलब्ध है        | 306<br>नाम : पितनी<br>पति का नाम: पिथई<br>मकान संख्या : 258<br>आयु : 43 लिंग : महिला               | BMW3333317<br>फोटो उपलब्ध है |
| 307<br>नाम : जगन्नाथ<br>पिता का नाम: भुलई<br>मकान संख्या : 258<br>आयु : 42 लिंग : पुरुष            | BMW2138766<br>फोटो उपलब्ध है | 308<br>नाम : जगिया<br>पति का नाम: जगन्नाथ<br>मकान संख्या : 258<br>आयु : 41 लिंग : महिला         | BMW2138931<br>फोटो उपलब्ध है        | 309<br>नाम : अदालती<br>पिता का नाम: फगुहार<br>मकान संख्या : 258<br>आयु : 34 लिंग : पुरुष           | TWE3297306<br>फोटो उपलब्ध है |
| 310<br>नाम : संदीप कुमार<br>पिता का नाम: प्रेमचन्द्र<br>मकान संख्या : 258<br>आयु : 27 लिंग : पुरुष | TWE3256047<br>फोटो उपलब्ध है | 311<br>नाम : सुन्दरी<br>पति का नाम: हीरालाल<br>मकान संख्या : 259<br>आयु : 64 लिंग : महिला       | UP/57/280/0486051<br>फोटो उपलब्ध है | 312<br>नाम : देशराज<br>पिता का नाम: हरी लाल<br>मकान संख्या : 259<br>आयु : 55 लिंग : पुरुष          | TWE2654804<br>फोटो उपलब्ध है |
| 313<br>नाम : सरोज<br>पति का नाम: रामभवन<br>मकान संख्या : 259<br>आयु : 51 लिंग : महिला              | TWE0341198<br>फोटो उपलब्ध है | Q 314<br>नाम : राजेन्द्र<br>पिता का नाम: परसादी<br>मकान संख्या : 259<br>आयु : 46 लिंग : पुरुष   | TWE3049152<br>फोटो उपलब्ध है        | 315<br>नाम : मानसिंह<br>पिता का नाम: हरी लाल<br>मकान संख्या : 259<br>आयु : 43 लिंग : पुरुष         | TWE2233336<br>फोटो उपलब्ध है |
| 316<br>नाम : देवराज<br>पिता का नाम: हरी लाल<br>मकान संख्या : 259<br>आयु : 43 लिंग : पुरुष          | TWE0341206<br>फोटो उपलब्ध है | 317<br>नाम : सुशीला<br>अन्य: देवराज<br>मकान संख्या : 259<br>आयु : 42 लिंग : महिला               | BMW2139186<br>फोटो उपलब्ध है        | 318<br>नाम : देवशरन<br>पिता का नाम: हरी लाल<br>मकान संख्या : 259<br>आयु : 40 लिंग : पुरुष          | BMW2138774<br>फोटो उपलब्ध है |
| Q 319<br>नाम : सरिता<br>पति का नाम: देवराज<br>मकान संख्या : 259<br>आयु : 36 लिंग : महिला           | TWE2859734<br>फोटो उपलब्ध है | 320<br>नाम : तुलसी देवी<br>पति का नाम: मानसिंह<br>मकान संख्या : 259<br>आयु : 34 लिंग : महिला    | TWE2233351<br>फोटो उपलब्ध है        | 321<br>नाम : छग्गुलाल<br>पिता का नाम: हरीलाल<br>मकान संख्या : 259<br>आयु : 29 लिंग : पुरुष         | TWE3333184<br>फोटो उपलब्ध है |
| Q 322<br>नाम : सीतादेवी<br>पति का नाम: छग्गुलाल<br>मकान संख्या : 259<br>आयु : 27 लिंग : महिला      | TWE3333127<br>फोटो उपलब्ध है | 323<br>नाम : रामसूरत<br>पिता का नाम: दुर्गा<br>मकान संख्या : 260<br>आयु : 56 लिंग : पुरुष       | BMW2138709<br>फोटो उपलब्ध है        | 324<br>नाम : रामरती<br>पति का नाम: रामसूरत<br>मकान संख्या : 260<br>आयु : 53 लिंग : महिला           | BMW2138923<br>फोटो उपलब्ध है |
| 325<br>नाम : ननकी<br>पति का नाम: रामभवन<br>मकान संख्या : 260<br>आयु : 44 लिंग : महिला              | BMW2138998<br>फोटो उपलब्ध है | 326<br>नाम : रामबहादुर<br>पिता का नाम: दुर्गा<br>मकान संख्या : 260<br>आयु : 44 लिंग : पुरुष     | BMW2138733<br>फोटो उपलब्ध है        | 327<br>नाम : देवरिया<br>पति का नाम: रायबहादुर<br>मकान संख्या : 260<br>आयु : 42 लिंग : महिला        | BMW2138881<br>फोटो उपलब्ध है |
| 328<br>नाम : लालचन्द्र<br>पिता का नाम: राम भवन<br>मकान संख्या : 260<br>आयु : 27 लिंग : पुरुष       | TWE3285871<br>फोटो उपलब्ध है | 329<br>नाम : मन्ना<br>पिता का नाम: दुर्गा<br>मकान संख्या : 261<br>आयु : 44 लिंग : पुरुष         | BMW2138402<br>फोटो उपलब्ध है        | 330<br>नाम : आशादेवी<br>पति का नाम: मन्ना<br>मकान संख्या : 261<br>आयु : 42 लिंग : महिला            | BMW2139012<br>फोटो उपलब्ध है |

|     |                   |  |     |                   |   |     |                   |  |
|-----|-------------------|--|-----|-------------------|---|-----|-------------------|--|
| 331 | UP/57/280/0486046 | नाम : रजनी<br>पति का नाम: रामदेव<br>मकान संख्या : 262<br>आयु : 67 लिंग : महिला         | 332 | TWE3049137        | नाम : हीरा लाल<br>पिता का नाम: राम सुरेमन<br>मकान संख्या : 262<br>आयु : 61 लिंग : पुरुष | 333 | TWE3049178        | नाम : धनपती<br>पति का नाम: हीरा लाल<br>मकान संख्या : 262<br>आयु : 56 लिंग : महिला            |
| 334 | UP/57/280/0486260 | नाम : भइयालाल<br>पिता का नाम: रामदेव<br>मकान संख्या : 262<br>आयु : 52 लिंग : पुरुष     | 335 | TWE2942795        | नाम : रावेन्द्र<br>पिता का नाम: हीरा लाल<br>मकान संख्या : 262<br>आयु : 52 लिंग : पुरुष  | 336 | TWE2942761        | नाम : बबलू<br>पिता का नाम: हीरा लाल<br>मकान संख्या : 262<br>आयु : 51 लिंग : पुरुष            |
| 337 | BMW3056710        | नाम : गंगादेई<br>पति का नाम: भइयालाल<br>मकान संख्या : 262<br>आयु : 46 लिंग : महिला     | 338 | TWE3049046        | नाम : मोहनी<br>पति का नाम: रावेन्द्र<br>मकान संख्या : 262<br>आयु : 43 लिंग : महिला      | 339 | BMW2138436        | नाम : बच्चालाल<br>पिता का नाम: रामदेव<br>मकान संख्या : 262<br>आयु : 42 लिंग : पुरुष          |
| 340 | TWE2859817        | नाम : रूकमीनी<br>पति का नाम: बच्चा लाल<br>मकान संख्या : 262<br>आयु : 42 लिंग : महिला   | 341 | TWE3049053        | नाम : उर्मिला<br>पति का नाम: बबलू<br>मकान संख्या : 262<br>आयु : 41 लिंग : महिला         | 342 | TWE3255965        | नाम : राज कुमार<br>पिता का नाम: भइया लाल<br>मकान संख्या : 262<br>आयु : 28 लिंग : पुरुष       |
| 343 | BMW2138899        | नाम : मैकी<br>पति का नाम: राम आसरे<br>मकान संख्या : 263<br>आयु : 63 लिंग : महिला       | 344 | UP/57/280/0486067 | नाम : राम आसरे<br>पिता का नाम: देवनाथ<br>मकान संख्या : 263<br>आयु : 58 लिंग : पुरुष     | 345 | BMW2139400        | नाम : धनराज<br>पिता का नाम: देवनाथ<br>मकान संख्या : 263<br>आयु : 54 लिंग : पुरुष             |
| 346 | UP/57/280/0486068 | नाम : रधिया<br>पति का नाम: धनराज<br>मकान संख्या : 263<br>आयु : 49 लिंग : महिला         | 347 | BMW2139582        | नाम : बुधराम<br>पिता का नाम: देवनाथ<br>मकान संख्या : 263<br>आयु : 47 लिंग : पुरुष       | 348 | TWE2859940        | नाम : अंगद कुमार पाल<br>पिता का नाम: धनराज पाल<br>मकान संख्या : 263<br>आयु : 31 लिंग : पुरुष |
| 349 | TWE2860104        | नाम : राज कुमार<br>पिता का नाम: धनराज<br>मकान संख्या : 263<br>आयु : 30 लिंग : पुरुष    | 350 | TWE3943313        | नाम : श्री धर<br>पिता का नाम: धनराज<br>मकान संख्या : 263<br>आयु : 26 लिंग : पुरुष       | 351 | BMW1825629        | नाम : राजबहादुर<br>पिता का नाम: शारदाप्रसाद<br>मकान संख्या : 264<br>आयु : 63 लिंग : पुरुष    |
| 352 | BMW1825413        | नाम : रामसखी<br>पति का नाम: राजबहादुर<br>मकान संख्या : 264<br>आयु : 61 लिंग : महिला    | 353 | UP/57/280/0486069 | नाम : लालमन<br>पिता का नाम: गयादीन<br>मकान संख्या : 264<br>आयु : 52 लिंग : पुरुष        | 354 | UP/57/280/0486071 | नाम : रामलाल<br>पिता का नाम: गयादीन<br>मकान संख्या : 264<br>आयु : 49 लिंग : पुरुष            |
| 355 | UP/57/280/0486070 | नाम : लालती<br>पति का नाम: लालमन<br>मकान संख्या : 264<br>आयु : 48 लिंग : महिला         | 356 | TWE3256021        | नाम : सूरज कली<br>पति का नाम: रामलाल पाल<br>मकान संख्या : 264<br>आयु : 44 लिंग : महिला  | 357 | TWE2233385        | नाम : राकेश कुमार<br>पिता का नाम: राजबहादुर<br>मकान संख्या : 264<br>आयु : 38 लिंग : पुरुष    |
| 358 | TWE2791929        | नाम : शिव पति<br>पति का नाम: राकेश कुमार<br>मकान संख्या : 264<br>आयु : 34 लिंग : महिला | 359 | TWE1913110        | नाम : कमलेश<br>पिता का नाम: रामलाल<br>मकान संख्या : 264<br>आयु : 32 लिंग : पुरुष        | 360 | TWE2792190        | नाम : संजय<br>पिता का नाम: राज बहादुर<br>मकान संख्या : 264<br>आयु : 31 लिंग : पुरुष          |

|     |            |  |                |     |            |  |                |     |            |   |                |
|-----|------------|--|----------------|-----|------------|--|----------------|-----|------------|---|----------------|
| 361 | TWE2792307 | नाम : सरवर कुमार<br>पिता का नाम: लाल मान पाल<br>मकान संख्या : 264<br>आयु : 30 लिंग : पुरुष | फोटो उपलब्ध है | 362 | TWE4063715 | नाम : राम मिलन<br>पिता का नाम: लालमन<br>मकान संख्या : 264<br>आयु : 25 लिंग : पुरुष       | फोटो उपलब्ध है | 363 | TWE4211033 | नाम : मंगल प्रसाद<br>पिता का नाम: रामलाल<br>मकान संख्या : 264<br>आयु : 24 लिंग : पुरुष    | फोटो उपलब्ध है |
| 364 | TWE4235776 | नाम : किरन पाल<br>पति का नाम: सरवर कुमार<br>मकान संख्या : 264<br>आयु : 24 लिंग : महिला     | फोटो उपलब्ध है | 365 | TWE4211140 | नाम : अनुज पाल<br>पिता का नाम: रामलाल<br>मकान संख्या : 264<br>आयु : 21 लिंग : पुरुष      | फोटो उपलब्ध है | 366 | TWE4182267 | नाम : काजल देवी<br>पति का नाम: संजय<br>मकान संख्या : 264<br>आयु : 20 लिंग : महिला         | फोटो उपलब्ध है |
| 367 | BMW2138246 | नाम : राजू<br>पिता का नाम: राजबहादुर<br>मकान संख्या : 264ख<br>आयु : 42 लिंग : पुरुष        | फोटो उपलब्ध है | 368 | TWE2233401 | नाम : शिवबहादुर<br>पिता का नाम: चौरासा<br>मकान संख्या : 269<br>आयु : 39 लिंग : पुरुष     | फोटो उपलब्ध है | 369 | TWE3943982 | नाम : दिनेश कुमार<br>पिता का नाम: राम सजीवन<br>मकान संख्या : 271<br>आयु : 27 लिंग : पुरुष | फोटो उपलब्ध है |
| 370 | TWE1913375 | नाम : चन्द्र कुमार<br>पिता का नाम: राम निहोर<br>मकान संख्या : 400<br>आयु : 54 लिंग : पुरुष | फोटो उपलब्ध है | 371 | TWE2233427 | नाम : बच्ची देवी<br>पति का नाम: चन्द्र पाल<br>मकान संख्या : 400<br>आयु : 43 लिंग : महिला | फोटो उपलब्ध है | 372 | TWE2233450 | नाम : चांदनी देवी<br>पति का नाम: बबलू<br>मकान संख्या : 400<br>आयु : 35 लिंग : महिला       | फोटो उपलब्ध है |
| 373 | TWE2233500 | नाम : बबलू<br>पिता का नाम: झुंझू<br>मकान संख्या : 402<br>आयु : 37 लिंग : पुरुष             | फोटो उपलब्ध है | 374 | TWE2860112 | नाम : अनिल पाल<br>पिता का नाम: राम आसरे<br>मकान संख्या : 467<br>आयु : 31 लिंग : पुरुष    | फोटो उपलब्ध है | 375 | TWE3684636 | नाम : बंदना<br>पति का नाम: अनिल कुमार<br>मकान संख्या : 467<br>आयु : 26 लिंग : महिला       | फोटो उपलब्ध है |
| 376 | TWE3099579 | नाम : विमला देवी<br>पति का नाम: बुधराम<br>मकान संख्या : 470<br>आयु : 45 लिंग : महिला       | फोटो उपलब्ध है |     |            |  |                |     |            |   |                |



| निर्वाचकों का सार :                                    |                                      |                             |   |                        |       |            |     |
|--|--------------------------------------|-----------------------------|---|------------------------|-------|------------|-----|
| A) निर्वाचकों की संख्या :                              |                                      |                             |   |                        |       |            |     |
|  |                                      | नामावली का प्रकार           | निर्वाचक नामावली की पहचान :                                   | निर्वाचकों की संख्या : |       |            |     |
|  |                                      |                             |   | पुरुष                  | महिला | तृतीय लिंग | कुल |
| I  | मूल नामावली                          | मूल नामावली                 | विशेष गहन पुनरीक्षण 2026 की एकीकृत अंतिम मूल निर्वाचक नामावली | 207                    | 169   | 0          | 376 |
| II   | परिवर्धन की सूची                     | पूरक 1                      | विशेष गहन पुनरीक्षण - 2026                                    | 0                      | 0     | 0          | 0   |
| III  | विलोपन की सूची                       | पूरक 1                      | विशेष गहन पुनरीक्षण - 2026                                    | 1                      | 2     | 0          | 3   |
| IV   | लिंग क्षेत्र में संशोधन के कारण अंतर |                             |   | 0                      | 0     | 0          | 0   |
| इस संशोधन के बाद इस सूची में नेट इलेक्टर (I+II-III+IV) |                                      |                             |   | 206                    | 167   | 0          | 373 |
| B) संशोधनों की संख्या :                                |                                      |                             |   |                        |       |            |     |
| नामावली का प्रकार                                      |                                      | निर्वाचक नामावली की पहचान : |   | संशोधनों की संख्या :   |       |            |     |
| पूरक 1   |                                      | विशेष गहन पुनरीक्षण - 2026  |   | 0                      |       |            |     |

निर्वाचक रजिस्ट्रीकरण अधिकारी

E-मृतक, S-स्थानांतरित, R-पुनरावृत्ति, M-लापता, Q-अयोग्य