

## निर्वाचक नामावली 2026 S24 उत्तर प्रदेश

|   |  |   |       |                        |             |       |   |       |               |      |               |        |            |       |               |       |        |      |           |         |          |
|---|--|---|-------|------------------------|-------------|-------|---|-------|---------------|------|---------------|--------|------------|-------|---------------|-------|--------|------|-----------|---------|----------|
| विधानसभा निर्वाचन क्षेत्र की संख्या व नाम और आरक्षण स्थिति : 325 - खज़नी (अ.जा.)  |  | भाग संख्या : : 252  |       |                        |             |       |   |       |               |      |               |        |            |       |               |       |        |      |           |         |          |
| संसदीय निर्वाचन क्षेत्र की संख्या व नाम और आरक्षण स्थिति जिसमें विधानसभा निर्वाचन क्षेत्र स्थित है : 62 - सन्त कबीर नगर (सामान्य) |  |   |       |                        |             |       |   |       |               |      |               |        |            |       |               |       |        |      |           |         |          |
| <b>1. पुनरीक्षण का विवरण</b>  |  |   |       |                        |             |       |   |       |               |      |               |        |            |       |               |       |        |      |           |         |          |
| पुनरीक्षण का वर्ष :   | 2026   | <b>निर्वाचक नामावली की पहचान :</b><br>विशेष गहन पुनरीक्षण 2026 की एकीकृत अंतिम मूल निर्वाचक नामावली |       |                        |             |       |   |       |               |      |               |        |            |       |               |       |        |      |           |         |          |
| अर्हता तिथि :   | 01-01-2026   |   |       |                        |             |       |   |       |               |      |               |        |            |       |               |       |        |      |           |         |          |
| पुनरीक्षण का प्रकार :   | विशेष गहन पुनरीक्षण 2026   |   |       |                        |             |       |   |       |               |      |               |        |            |       |               |       |        |      |           |         |          |
| प्रकाशन की तिथि :   | 10-04-2026   |   |       |                        |             |       |   |       |               |      |               |        |            |       |               |       |        |      |           |         |          |
| <b>2. भाग और मतदान क्षेत्र का विवरण :</b>   |  |   |       |                        |             |       |   |       |               |      |               |        |            |       |               |       |        |      |           |         |          |
| भाग में अनुभागों की संख्या और नाम :   |  |   |       |                        |             |       |   |       |               |      |               |        |            |       |               |       |        |      |           |         |          |
| 1-भवानीगढ़  | <table style="width: 100%; border-collapse: collapse;"> <tr> <td style="width: 60%;">मुख्य कस्बा अथवा ग्राम</td> <td>: भवानी गढ़</td> </tr> <tr> <td>वार्ड</td> <td>:</td> </tr> <tr> <td>डाकघर</td> <td>: उरूवा बाजार</td> </tr> <tr> <td>थाना</td> <td>: उरूवा बाजार</td> </tr> <tr> <td>पंचायत</td> <td>: भवानीगढ़</td> </tr> <tr> <td>ब्लॉक</td> <td>: उरूवा (आं0)</td> </tr> <tr> <td>तहसील</td> <td>: खजनी</td> </tr> <tr> <td>जिला</td> <td>: गोरखपुर</td> </tr> <tr> <td>पिन कोड</td> <td>: 273407</td> </tr> </table> |   |       | मुख्य कस्बा अथवा ग्राम | : भवानी गढ़ | वार्ड | : | डाकघर | : उरूवा बाजार | थाना | : उरूवा बाजार | पंचायत | : भवानीगढ़ | ब्लॉक | : उरूवा (आं0) | तहसील | : खजनी | जिला | : गोरखपुर | पिन कोड | : 273407 |
| मुख्य कस्बा अथवा ग्राम  |  |   |       | : भवानी गढ़            |             |       |   |       |               |      |               |        |            |       |               |       |        |      |           |         |          |
| वार्ड   |  |   |       | :                      |             |       |   |       |               |      |               |        |            |       |               |       |        |      |           |         |          |
| डाकघर   |  |   |       | : उरूवा बाजार          |             |       |   |       |               |      |               |        |            |       |               |       |        |      |           |         |          |
| थाना  |  |   |       | : उरूवा बाजार          |             |       |   |       |               |      |               |        |            |       |               |       |        |      |           |         |          |
| पंचायत  |  |   |       | : भवानीगढ़             |             |       |   |       |               |      |               |        |            |       |               |       |        |      |           |         |          |
| ब्लॉक   |  |   |       | : उरूवा (आं0)          |             |       |   |       |               |      |               |        |            |       |               |       |        |      |           |         |          |
| तहसील   |  |   |       | : खजनी                 |             |       |   |       |               |      |               |        |            |       |               |       |        |      |           |         |          |
| जिला  | : गोरखपुर  |   |       |                        |             |       |   |       |               |      |               |        |            |       |               |       |        |      |           |         |          |
| पिन कोड   | : 273407   |   |       |                        |             |       |   |       |               |      |               |        |            |       |               |       |        |      |           |         |          |
| 2-बभनपुरा   |  |   |       |                        |             |       |   |       |               |      |               |        |            |       |               |       |        |      |           |         |          |
| <b>3. मतदान स्थल का विवरण</b>   |  |   |       |                        |             |       |   |       |               |      |               |        |            |       |               |       |        |      |           |         |          |
| मतदान स्थल की संख्या और नाम :   | मतदान स्थल के प्रकार (पुरुष / महिला / सामान्य) :   | सामान्य   |       |                        |             |       |   |       |               |      |               |        |            |       |               |       |        |      |           |         |          |
| 252 - प्रा.वि.भवानीगढ़ कक्ष स0.1  | इस भाग में सहायक मतदान स्थलों की संख्या :  | 0   |       |                        |             |       |   |       |               |      |               |        |            |       |               |       |        |      |           |         |          |
| मतदान स्थल का पता :   |  |   |       |                        |             |       |   |       |               |      |               |        |            |       |               |       |        |      |           |         |          |
| प्रा0 वि0 भवानीगढ़  |  |   |       |                        |             |       |   |       |               |      |               |        |            |       |               |       |        |      |           |         |          |
| <b>4. निर्वाचकों की संख्या :</b>  |  |   |       |                        |             |       |   |       |               |      |               |        |            |       |               |       |        |      |           |         |          |
| प्रारम्भिक क्रम   | अंतिम क्रम   | कुल मतदाता  |       |                        |             |       |   |       |               |      |               |        |            |       |               |       |        |      |           |         |          |
| संख्या  | संख्या   | पुरुष   | महिला | तृतीय लिंग             | कुल         |       |   |       |               |      |               |        |            |       |               |       |        |      |           |         |          |
| 1   | 578  | 302   | 274   | 0                      | 576         |       |   |       |               |      |               |        |            |       |               |       |        |      |           |         |          |

निर्वाचक रजिस्ट्रीकरण अधिकारी

Nazri Naksha

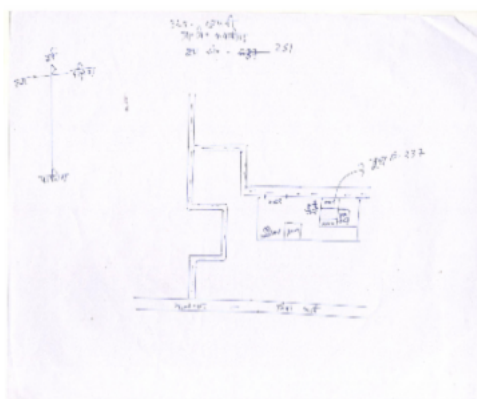

Google Map View

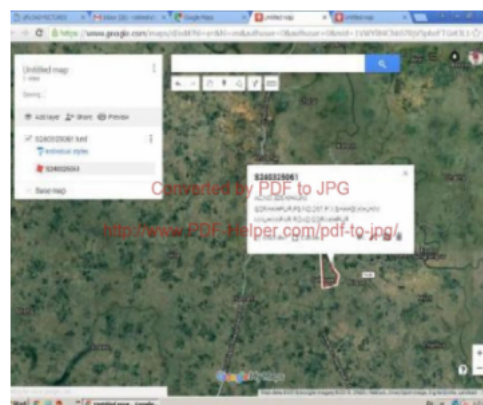

Polling Station Building Front View



Polling Station Front View



Cad View

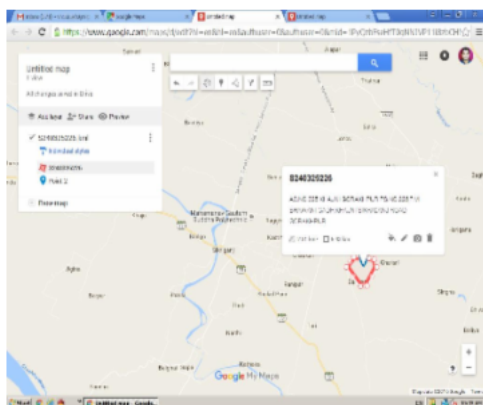

Key MAP View

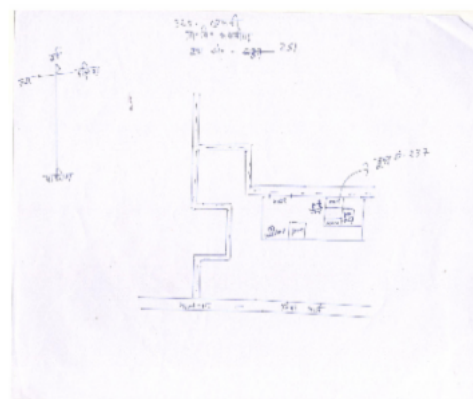

|   |                              |  |                              |  |                              |
|---|------------------------------|--|------------------------------|--|------------------------------|
| 1<br>नाम : तारा<br>पति का नाम: सुबाश<br>मकान संख्या : 00<br>आयु : 52 लिंग : महिला         | WWC2984474<br>फोटो उपलब्ध है | 2<br>नाम : नेहा<br>पति का नाम: राहुल<br>मकान संख्या : 0<br>आयु : 26 लिंग : महिला                         | WWC3230992<br>फोटो उपलब्ध है | 3<br>नाम : पिंकी<br>पति का नाम: मुकेश कुमार<br>मकान संख्या : 1<br>आयु : 30 लिंग : महिला      | WWC3331717<br>फोटो उपलब्ध है |
| 4<br>नाम : विनय कुमार<br>पिता का नाम: जगदिश<br>मकान संख्या : 1/1<br>आयु : 40 लिंग : पुरुष | WWC0564641<br>फोटो उपलब्ध है | 5<br>नाम : रिकू त्रिपाठी<br>पिता का नाम: शिव सागर त्रिपाठी<br>मकान संख्या : 1/1<br>आयु : 31 लिंग : पुरुष | WWC1974773<br>फोटो उपलब्ध है | 6<br>नाम : रामसमुझ<br>पिता का नाम: बनवारी<br>मकान संख्या : 2<br>आयु : 72 लिंग : पुरुष        | WWC2111953<br>फोटो उपलब्ध है |
| 7<br>नाम : मोलाई<br>पिता का नाम: चौधी<br>मकान संख्या : 2<br>आयु : 72 लिंग : पुरुष         | WWC2750875<br>फोटो उपलब्ध है | 8<br>नाम : प्रभावती<br>पति का नाम: मोलाई<br>मकान संख्या : 2<br>आयु : 71 लिंग : महिला                     | WWC3098035<br>फोटो उपलब्ध है | 9<br>नाम : फुला देवी<br>पति का नाम: रामसमुझ<br>मकान संख्या : 2<br>आयु : 70 लिंग : महिला      | WWC2111987<br>फोटो उपलब्ध है |
| 10<br>नाम : हीरालाल<br>पिता का नाम: बृजभूषण<br>मकान संख्या : 2<br>आयु : 66 लिंग : पुरुष   | WWC1366988<br>फोटो उपलब्ध है | 11<br>नाम : धूपा देवी<br>पति का नाम: हीरालाल<br>मकान संख्या : 02<br>आयु : 64 लिंग : महिला                | WWC1473230<br>फोटो उपलब्ध है | 12<br>नाम : रुपई<br>पिता का नाम: राम दास<br>मकान संख्या : 02<br>आयु : 56 लिंग : पुरुष        | WWC3044286<br>फोटो उपलब्ध है |
| 13<br>नाम : गायत्री<br>पति का नाम: रुपई<br>मकान संख्या : 2<br>आयु : 47 लिंग : महिला       | WWC3044682<br>फोटो उपलब्ध है | 14<br>नाम : सोना<br>पति का नाम: बेचन<br>मकान संख्या : 2<br>आयु : 45 लिंग : महिला                         | WWC0532309<br>फोटो उपलब्ध है | 15<br>नाम : बेचन<br>पिता का नाम: मोलाई प्रसाद<br>मकान संख्या : 2<br>आयु : 43 लिंग : पुरुष    | WWC3100013<br>फोटो उपलब्ध है |
| 16<br>नाम : जगजीवन<br>पिता का नाम: हीरालाल<br>मकान संख्या : 2<br>आयु : 41 लिंग : पुरुष    | WWC1367028<br>फोटो उपलब्ध है | 17<br>नाम : शक्कल<br>पिता का नाम: मोलाई<br>मकान संख्या : 2<br>आयु : 40 लिंग : पुरुष                      | WWC0532291<br>फोटो उपलब्ध है | 18<br>नाम : उषा देवी<br>पति का नाम: शंकर<br>मकान संख्या : 2<br>आयु : 40 लिंग : महिला         | WWC2112043<br>फोटो उपलब्ध है |
| 19<br>नाम : कृपा शंकर<br>पिता का नाम: रामसमुझ<br>मकान संख्या : 2<br>आयु : 39 लिंग : पुरुष | WWC1367093<br>फोटो उपलब्ध है | 20<br>नाम : रीना<br>पति का नाम: कृपा शंकर<br>मकान संख्या : 2<br>आयु : 39 लिंग : महिला                    | WWC1367119<br>फोटो उपलब्ध है | 21<br>नाम : श्याम सुन्दर<br>पिता का नाम: रामसमुझ<br>मकान संख्या : 2<br>आयु : 39 लिंग : पुरुष | WWC1367150<br>फोटो उपलब्ध है |
| 22<br>नाम : साधना<br>पति का नाम: जगजीवन<br>मकान संख्या : 2<br>आयु : 39 लिंग : महिला       | WWC1367036<br>फोटो उपलब्ध है | 23<br>नाम : शंकर<br>पिता का नाम: मोलड<br>मकान संख्या : 2<br>आयु : 38 लिंग : पुरुष                        | WWC0532283<br>फोटो उपलब्ध है | 24<br>नाम : अनिल<br>पिता का नाम: रामवृक्ष<br>मकान संख्या : 2<br>आयु : 37 लिंग : पुरुष        | WWC0532275<br>फोटो उपलब्ध है |
| 25<br>नाम : राजकुमारी<br>पति का नाम: धनन्जय<br>मकान संख्या : 2<br>आयु : 37 लिंग : महिला   | WWC1785880<br>फोटो उपलब्ध है | 26<br>नाम : रामप्रताप<br>पिता का नाम: बालविनोद<br>मकान संख्या : 2<br>आयु : 36 लिंग : पुरुष               | WWC0745786<br>फोटो उपलब्ध है | 27<br>नाम : चन्दन<br>पिता का नाम: प्रदीप<br>मकान संख्या : 2<br>आयु : 36 लिंग : पुरुष         | WWC0717157<br>फोटो उपलब्ध है |
| 28<br>नाम : अजय<br>पिता का नाम: रामअचल<br>मकान संख्या : 2<br>आयु : 36 लिंग : पुरुष        | WWC0532267<br>फोटो उपलब्ध है | 29<br>नाम : नीतू देवी<br>पति का नाम: श्याम सुंदर<br>मकान संख्या : 2<br>आयु : 35 लिंग : महिला             | WWC2645083<br>फोटो उपलब्ध है | 30<br>नाम : देवता<br>पिता का नाम: रामसमुझ<br>मकान संख्या : 2<br>आयु : 33 लिंग : महिला        | WWC1367135<br>फोटो उपलब्ध है |

|   |                              |   |                              |   |                              |
|---|------------------------------|---|------------------------------|---|------------------------------|
| 31<br>नाम : किरन<br>पति का नाम: अनिल<br>मकान संख्या : 2<br>आयु : 33 लिंग : महिला            | WWC2645059<br>फोटो उपलब्ध है | 32<br>नाम : रामकेश<br>पिता का नाम: मोलई<br>मकान संख्या : 2<br>आयु : 32 लिंग : पुरुष         | WWC2112100<br>फोटो उपलब्ध है | 33<br>नाम : पूनम देवी<br>पति का नाम: रामकेश<br>मकान संख्या : 02<br>आयु : 32 लिंग : महिला  | WWC2851863<br>फोटो उपलब्ध है |
| 34<br>नाम : छांगुर<br>पिता का नाम: मोलई<br>मकान संख्या : 2<br>आयु : 29 लिंग : पुरुष         | WWC2749836<br>फोटो उपलब्ध है | 35<br>नाम : अखिलेश<br>पिता का नाम: सुभाष चंद<br>मकान संख्या : 02<br>आयु : 27 लिंग : पुरुष   | WWC2555241<br>फोटो उपलब्ध है | 36<br>नाम : रमेश<br>पिता का नाम: मोलई<br>मकान संख्या : 2<br>आयु : 27 लिंग : पुरुष         | WWC2749786<br>फोटो उपलब्ध है |
| 37<br>नाम : अनन्या<br>पिता का नाम: जगजीवन<br>मकान संख्या : 02<br>आयु : 19 लिंग : महिला      | WWC3337110<br>फोटो उपलब्ध है | 38<br>नाम : रामदरश<br>पिता का नाम: सोहर<br>मकान संख्या : 4<br>आयु : 77 लिंग : पुरुष         | WWC2111243<br>फोटो उपलब्ध है | 39<br>नाम : भगवंता<br>पति का नाम: फूलचंद<br>मकान संख्या : 4<br>आयु : 64 लिंग : महिला      | WWC2750842<br>फोटो उपलब्ध है |
| 40<br>नाम : सुरसती देवी<br>पति का नाम: रामजन्म<br>मकान संख्या : 4<br>आयु : 62 लिंग : महिला  | WWC2111284<br>फोटो उपलब्ध है | 41<br>नाम : फूलचंद<br>पिता का नाम: चैतु<br>मकान संख्या : 4<br>आयु : 55 लिंग : पुरुष         | WWC2750917<br>फोटो उपलब्ध है | 42<br>नाम : भोला<br>पिता का नाम: राम सावर<br>मकान संख्या : 4<br>आयु : 53 लिंग : पुरुष     | WWC2750818<br>फोटो उपलब्ध है |
| 43<br>नाम : उमेश कुमार<br>पिता का नाम: रामसवारि<br>मकान संख्या : 4<br>आयु : 44 लिंग : पुरुष | KGW3606654<br>फोटो उपलब्ध है | 44<br>नाम : कृष्ण प्रताप<br>पिता का नाम: तुफानी<br>मकान संख्या : 4<br>आयु : 43 लिंग : पुरुष | WWC0734012<br>फोटो उपलब्ध है | 45<br>नाम : रामप्रताप<br>पिता का नाम: तुफानी<br>मकान संख्या : 4<br>आयु : 41 लिंग : पुरुष  | WWC0734038<br>फोटो उपलब्ध है |
| 46<br>नाम : संगीता<br>पति का नाम: कृष्ण प्रताप<br>मकान संख्या : 4<br>आयु : 41 लिंग : महिला  | WWC0734020<br>फोटो उपलब्ध है | 47<br>नाम : उषा<br>पति का नाम: उमेश<br>मकान संख्या : 4<br>आयु : 41 लिंग : महिला             | KGW2650190<br>फोटो उपलब्ध है | 48<br>नाम : जितेन्द्र<br>पिता का नाम: सोल्हई<br>मकान संख्या : 4<br>आयु : 40 लिंग : पुरुष  | WWC1586338<br>फोटो उपलब्ध है |
| 49<br>नाम : निर्मला<br>पति का नाम: रामप्रताप<br>मकान संख्या : 4<br>आयु : 39 लिंग : महिला    | WWC0734046<br>फोटो उपलब्ध है | 50<br>नाम : रमेश<br>पिता का नाम: रामसवारि<br>मकान संख्या : 4<br>आयु : 39 लिंग : पुरुष       | WWC1974898<br>फोटो उपलब्ध है | 51<br>नाम : शेषनाथ<br>पिता का नाम: फूलचन्द<br>मकान संख्या : 04<br>आयु : 37 लिंग : पुरुष   | WWC1473412<br>फोटो उपलब्ध है |
| 52<br>नाम : राजन<br>पिता का नाम: रामदरश<br>मकान संख्या : 4<br>आयु : 36 लिंग : पुरुष         | WWC0532259<br>फोटो उपलब्ध है | 53<br>नाम : सुरेश<br>पिता का नाम: रामजन्म<br>मकान संख्या : 4<br>आयु : 35 लिंग : पुरुष       | WWC1506427<br>फोटो उपलब्ध है | 54<br>नाम : निरा देवी<br>पति का नाम: उपेन्द्र<br>मकान संख्या : 4<br>आयु : 34 लिंग : महिला | WWC2112126<br>फोटो उपलब्ध है |
| 55<br>नाम : निशा देवी<br>पति का नाम: शेषनाथ<br>मकान संख्या : 04<br>आयु : 34 लिंग : महिला    | WWC2751006<br>फोटो उपलब्ध है | 56<br>नाम : शिवप्रताप<br>पिता का नाम: तुफानी<br>मकान संख्या : 4<br>आयु : 33 लिंग : पुरुष    | WWC1506435<br>फोटो उपलब्ध है | 57<br>नाम : चन्दा<br>पति का नाम: रमेश<br>मकान संख्या : 4<br>आयु : 31 लिंग : महिला         | WWC2112019<br>फोटो उपलब्ध है |
| 58<br>नाम : गुडडी<br>पति का नाम: शैलेंद्र<br>मकान संख्या : 4<br>आयु : 31 लिंग : महिला       | WWC3100278<br>फोटो उपलब्ध है | 59<br>नाम : आरती देवी<br>पति का नाम: शिव प्रताप<br>मकान संख्या : 4<br>आयु : 31 लिंग : महिला | WWC3218617<br>फोटो उपलब्ध है | 60<br>नाम : उयेन्द्र<br>पिता का नाम: सोल्हई<br>मकान संख्या : 4<br>आयु : 30 लिंग : पुरुष   | WWC1586353<br>फोटो उपलब्ध है |

|    |                   |  |                |    |                   |   |                |    |                   |   |                |
|----|-------------------|--|----------------|----|-------------------|---|----------------|----|-------------------|---|----------------|
| 61 | WWC1586361        | नाम : शैलेन्द्र<br>पिता का नाम: सोल्हई<br>मकान संख्या : 4<br>आयु : 30 लिंग : पुरुष     | फोटो उपलब्ध है | 62 | WWC2750735        | नाम : गुड्डी<br>पति का नाम: जितेंद्र<br>मकान संख्या : 4<br>आयु : 30 लिंग : महिला      | फोटो उपलब्ध है | 63 | WWC2749901        | नाम : सत्य भामा<br>पिता का नाम: फूलचंद<br>मकान संख्या : 4<br>आयु : 28 लिंग : महिला  | फोटो उपलब्ध है |
| 64 | WWC3287885        | नाम : आभा कुमारी<br>पिता का नाम: भोला नाथ<br>मकान संख्या : 04<br>आयु : 19 लिंग : महिला | फोटो उपलब्ध है | 65 | WWC0734467        | नाम : विश्वम्भर<br>पिता का नाम: मदन<br>मकान संख्या : 4/4<br>आयु : 40 लिंग : पुरुष     | फोटो उपलब्ध है | 66 | KGW3532108        | नाम : शान्ती<br>पति का नाम: अंगद<br>मकान संख्या : 5<br>आयु : 46 लिंग : महिला        | फोटो उपलब्ध है |
| 67 | WWC0564575        | नाम : नीलम<br>पति का नाम: शैलेन्द्र<br>मकान संख्या : 5/5<br>आयु : 38 लिंग : महिला      | फोटो उपलब्ध है | 68 | KGW3532587        | नाम : अन्जू<br>पति का नाम: मालिक चन्द<br>मकान संख्या : 6<br>आयु : 46 लिंग : महिला     | फोटो उपलब्ध है | 69 | WWC1735406        | नाम : सुनीता<br>पति का नाम: प्रेमप्रकाश<br>मकान संख्या : 6<br>आयु : 38 लिंग : महिला | फोटो उपलब्ध है |
| 70 | WWC1586387        | नाम : अखिलेश<br>पिता का नाम: शीतल<br>मकान संख्या : 6<br>आयु : 30 लिंग : पुरुष          | फोटो उपलब्ध है | 71 | UP/37/179/0948048 | नाम : गुलाबी<br>पति का नाम: दुनमुन<br>मकान संख्या : 7<br>आयु : 93 लिंग : महिला        | फोटो उपलब्ध है | 72 | UP/37/179/0948049 | नाम : अंगद<br>पिता का नाम: दुनमुन<br>मकान संख्या : 7<br>आयु : 49 लिंग : पुरुष       | फोटो उपलब्ध है |
| 73 | WWC2750883        | नाम : माधुरी<br>पिता का नाम: अंगद<br>मकान संख्या : 07<br>आयु : 28 लिंग : महिला         | फोटो उपलब्ध है | 74 | UP/37/179/0948001 | नाम : शिववली<br>पिता का नाम: हरदेव<br>मकान संख्या : 8<br>आयु : 85 लिंग : पुरुष        | फोटो उपलब्ध है | 75 | UP/37/179/0948050 | नाम : करमदानी<br>पति का नाम: शिववली<br>मकान संख्या : 8<br>आयु : 83 लिंग : महिला     | फोटो उपलब्ध है |
| 76 | WWC2751113        | नाम : सुमित्रा<br>पति का नाम: सोलाही<br>मकान संख्या : 8<br>आयु : 67 लिंग : महिला       | फोटो उपलब्ध है | 77 | WWC3100252        | नाम : रामबृक्ष<br>पिता का नाम: चैतु<br>मकान संख्या : 8<br>आयु : 67 लिंग : पुरुष       | फोटो उपलब्ध है | 78 | WWC3100336        | नाम : कुसुम लता<br>पति का नाम: रामबृक्ष<br>मकान संख्या : 8<br>आयु : 62 लिंग : महिला | फोटो उपलब्ध है |
| 79 | UP/37/179/0948051 | नाम : कपिलदेव<br>पिता का नाम: शिववली<br>मकान संख्या : 8<br>आयु : 59 लिंग : पुरुष       | फोटो उपलब्ध है | 80 | UP/37/179/0948052 | नाम : दुलारी<br>पति का नाम: कपिलदेव<br>मकान संख्या : 8<br>आयु : 55 लिंग : महिला       | फोटो उपलब्ध है | 81 | KGW2543361        | नाम : मीना<br>पति का नाम: बाबूराम<br>मकान संख्या : 8<br>आयु : 45 लिंग : महिला       | फोटो उपलब्ध है |
| 82 | KGW3606563        | नाम : रामकृपाल<br>पिता का नाम: रामबृक्ष<br>मकान संख्या : 8<br>आयु : 42 लिंग : पुरुष    | फोटो उपलब्ध है | 83 | WWC1785906        | नाम : रीता<br>पति का नाम: क्षवण<br>मकान संख्या : 8<br>आयु : 41 लिंग : महिला           | फोटो उपलब्ध है | 84 | WWC1473420        | नाम : सुनील<br>पिता का नाम: रामबृक्ष<br>मकान संख्या : 08<br>आयु : 39 लिंग : पुरुष   | फोटो उपलब्ध है |
| 85 | WWC1586346        | नाम : संगीता<br>पति का नाम: जितेंद्र<br>मकान संख्या : 8<br>आयु : 38 लिंग : महिला       | फोटो उपलब्ध है | 86 | WWC1586320        | नाम : सोल्हई<br>पिता का नाम: चौथी<br>मकान संख्या : 8<br>आयु : 36 लिंग : पुरुष         | फोटो उपलब्ध है | 87 | WWC0734061        | नाम : प्रमिला<br>पति का नाम: रामकृपाल<br>मकान संख्या : 8<br>आयु : 35 लिंग : महिला   | फोटो उपलब्ध है |
| 88 | WWC2751097        | नाम : करिश्मा<br>पिता का नाम: कपिलदेव<br>मकान संख्या : 8<br>आयु : 27 लिंग : महिला      | फोटो उपलब्ध है | 89 | WWC3105558        | नाम : प्रियंका<br>पति का नाम: सुनील कुमार<br>मकान संख्या : 8<br>आयु : 25 लिंग : महिला | फोटो उपलब्ध है | 90 | WWC3227345        | नाम : करुणेश<br>पिता का नाम: कपिलदेव<br>मकान संख्या : 08<br>आयु : 22 लिंग : पुरुष   | फोटो उपलब्ध है |

|  |                |   |                   |   |                   |
|--|----------------|---|-------------------|---|-------------------|
| 91   | WWC3105426     | 92  | KGW5322284        | 93  | UP/37/179/0948056 |
| नाम : करीना<br>पिता का नाम: कपिल देव<br>मकान संख्या : 08<br>आयु : 20 लिंग : महिला      | फोटो उपलब्ध है | नाम : रामदुलारे<br>अन्य: सवधान<br>मकान संख्या : 9<br>आयु : 55 लिंग : पुरुष                | फोटो उपलब्ध है    | नाम : लालचन्द्र<br>पिता का नाम: रिखई<br>मकान संख्या : 9<br>आयु : 50 लिंग : पुरुष          | फोटो उपलब्ध है    |
| 94   | KGW2543031     | 95  | KGW1172006        | 96  | WWC1820323        |
| नाम : कालिन्दी<br>पति का नाम: लालचन्द्र<br>मकान संख्या : 9<br>आयु : 49 लिंग : महिला    | फोटो उपलब्ध है | नाम : मालिकचन्द्र<br>अन्य: रिखई प्रसाद<br>मकान संख्या : 9<br>आयु : 47 लिंग : पुरुष        | फोटो उपलब्ध है    | नाम : अनीता देवी<br>पति का नाम: संगम<br>मकान संख्या : 09<br>आयु : 41 लिंग : महिला         | फोटो उपलब्ध है    |
| 97   | WWC0717124     | 98  | WWC2911378        | 99  | WWC2922003        |
| नाम : प्रेमप्रकाश<br>पिता का नाम: रीखई<br>मकान संख्या : 9<br>आयु : 37 लिंग : पुरुष     | फोटो उपलब्ध है | नाम : अखिलेश<br>पिता का नाम: लालचंद<br>मकान संख्या : 9<br>आयु : 23 लिंग : पुरुष           | फोटो उपलब्ध है    | नाम : अनिल कुमार<br>पिता का नाम: लालचंद<br>मकान संख्या : 09<br>आयु : 23 लिंग : पुरुष      | फोटो उपलब्ध है    |
| 100  | WWC0534040     | 101   | WWC0564567        | 102   | WWC0564559        |
| नाम : राजमन<br>पिता का नाम: सदारसी<br>मकान संख्या : 10<br>आयु : 41 लिंग : पुरुष        | फोटो उपलब्ध है | नाम : सुमन<br>पति का नाम: अरूण कुमार<br>मकान संख्या : 10/10<br>आयु : 42 लिंग : महिला      | फोटो उपलब्ध है    | नाम : मुकेश<br>पिता का नाम: धर्मेन्द्र<br>मकान संख्या : 10/10<br>आयु : 38 लिंग : पुरुष    | फोटो उपलब्ध है    |
| 103  | WWC2111391     | 104   | KGW2650349        | 105   | KGW3664844        |
| नाम : पार्वती<br>पति का नाम: रामबृक्ष<br>मकान संख्या : 11<br>आयु : 77 लिंग : महिला     | फोटो उपलब्ध है | नाम : विवेकानन्द<br>पिता का नाम: ब्रह्मानन्द<br>मकान संख्या : 11<br>आयु : 43 लिंग : पुरुष | फोटो उपलब्ध है    | नाम : विजयी<br>पिता का नाम: अगरदी<br>मकान संख्या : 11<br>आयु : 41 लिंग : पुरुष            | फोटो उपलब्ध है    |
| 106  | WWC1473438     | 107   | WWC0715698        | 108   | WWC0049494        |
| नाम : रीना देवी<br>पति का नाम: विजय<br>मकान संख्या : 11<br>आयु : 40 लिंग : महिला       | फोटो उपलब्ध है | नाम : किरन<br>पति का नाम: विनय<br>मकान संख्या : 11<br>आयु : 39 लिंग : महिला               | फोटो उपलब्ध है    | नाम : शिवकुमार<br>पिता का नाम: रामशरन<br>मकान संख्या : 11<br>आयु : 36 लिंग : पुरुष        | फोटो उपलब्ध है    |
| 109  | WWC2641298     | 110   | WWC3232907        | 111   | KGW2650505        |
| नाम : पूजा<br>पति का नाम: प्रमोद<br>मकान संख्या : 11<br>आयु : 30 लिंग : महिला          | फोटो उपलब्ध है | नाम : सन्नी<br>पिता का नाम: विवेक कुमार<br>मकान संख्या : 11<br>आयु : 22 लिंग : पुरुष      | फोटो उपलब्ध है    | नाम : अर्जुन<br>पिता का नाम: रामदीन<br>मकान संख्या : 12<br>आयु : 55 लिंग : पुरुष          | फोटो उपलब्ध है    |
| 112  | KGW2543379     | 113   | WWC0734079        | 114   | WWC1506591        |
| नाम : कलावती<br>पति का नाम: अर्जुन<br>मकान संख्या : 12<br>आयु : 52 लिंग : महिला        | फोटो उपलब्ध है | नाम : रीना<br>पति का नाम: प्रदीप<br>मकान संख्या : 12<br>आयु : 37 लिंग : महिला             | फोटो उपलब्ध है    | नाम : पूर्नवासी<br>पिता का नाम: फिरंगी<br>मकान संख्या : 12/12<br>आयु : 49 लिंग : पुरुष    | फोटो उपलब्ध है    |
| 115  | WWC1022524     | 116   | KGW2543221        | 117   | WWC0532242        |
| नाम : सुनील<br>पिता का नाम: फिरंगी<br>मकान संख्या : 12/12<br>आयु : 41 लिंग : पुरुष     | फोटो उपलब्ध है | नाम : जितेन्द्र<br>पिता का नाम: सुदर्शन<br>मकान संख्या : 13<br>आयु : 47 लिंग : पुरुष      | फोटो उपलब्ध है    | नाम : विजय लक्ष्मी<br>पति का नाम: धर्मेन्द्र<br>मकान संख्या : 13<br>आयु : 43 लिंग : महिला | फोटो उपलब्ध है    |
| 118  | WWC1002278     | 119   | UP/37/179/0948059 | 120   | WWC1473446        |
| नाम : उपेन्द्र<br>पिता का नाम: सीताराम<br>मकान संख्या : 13/13<br>आयु : 33 लिंग : पुरुष | फोटो उपलब्ध है | नाम : रामनयन<br>पिता का नाम: पतरी<br>मकान संख्या : 14<br>आयु : 71 लिंग : पुरुष            | फोटो उपलब्ध है    | नाम : विक्रमादित्य<br>पिता का नाम: बृजभूषण<br>मकान संख्या : 14<br>आयु : 66 लिंग : पुरुष   | फोटो उपलब्ध है    |

|     |                   |  |                |     |                   |   |                |     |                   |  |                |
|-----|-------------------|--|----------------|-----|-------------------|---|----------------|-----|-------------------|--|----------------|
| 121 | UP/37/179/0948061 | नाम : रामदुलारे<br>पिता का नाम: रामनयन<br>मकान संख्या : 14<br>आयु : 53 लिंग : पुरुष    | फोटो उपलब्ध है | 122 | UP/37/179/0948062 | नाम : उर्मिला<br>पति का नाम: रामदुलारे<br>मकान संख्या : 14<br>आयु : 51 लिंग : महिला     | फोटो उपलब्ध है | 123 | KGW2650463        | नाम : बतासी<br>पति का नाम: वंशू<br>मकान संख्या : 14<br>आयु : 48 लिंग : महिला               | फोटो उपलब्ध है |
| 124 | WWC0209627        | नाम : संगम<br>पिता का नाम: परदेशी<br>मकान संख्या : 14<br>आयु : 42 लिंग : पुरुष         | फोटो उपलब्ध है | 125 | KGW3532199        | नाम : कृष्णनावत<br>पति का नाम: संजय<br>मकान संख्या : 14<br>आयु : 40 लिंग : महिला        | फोटो उपलब्ध है | 126 | WWC1473065        | नाम : सरोज<br>पति का नाम: जगजीवन<br>मकान संख्या : 14<br>आयु : 39 लिंग : महिला              | फोटो उपलब्ध है |
| 127 | WWC1473453        | नाम : चन्द्रावती<br>पति का नाम: साधूशरन<br>मकान संख्या : 14<br>आयु : 39 लिंग : महिला   | फोटो उपलब्ध है | 128 | WWC2583342        | नाम : सरस्वती<br>पिता का नाम: विक्रमादित्य<br>मकान संख्या : 14<br>आयु : 30 लिंग : महिला | फोटो उपलब्ध है | 129 | WWC2583631        | नाम : कन्हैया<br>पिता का नाम: रामदुलारे<br>मकान संख्या : 14<br>आयु : 30 लिंग : पुरुष       | फोटो उपलब्ध है |
| 130 | WWC2583912        | नाम : स्वामीनाथ<br>पिता का नाम: रामदुलारे<br>मकान संख्या : 14<br>आयु : 28 लिंग : पुरुष | फोटो उपलब्ध है | 131 | WWC2844801        | नाम : संध्या<br>पति का नाम: स्वामीनाथ<br>मकान संख्या : 14<br>आयु : 25 लिंग : महिला      | फोटो उपलब्ध है | 132 | WWC3134756        | नाम : श्री नाथ कुमार<br>पिता का नाम: राम केवल<br>मकान संख्या : 14<br>आयु : 23 लिंग : पुरुष | फोटो उपलब्ध है |
| 133 | KGW2543122        | नाम : सुदर्शन<br>पिता का नाम: बलकू<br>मकान संख्या : 15<br>आयु : 73 लिंग : पुरुष        | फोटो उपलब्ध है | 134 | UP/37/179/0948073 | नाम : वसन्ती<br>पति का नाम: सुदर्शन<br>मकान संख्या : 15<br>आयु : 71 लिंग : महिला        | फोटो उपलब्ध है | 135 | WWC0715722        | नाम : रामकृपाल<br>पिता का नाम: रामपयारे<br>मकान संख्या : 15<br>आयु : 63 लिंग : पुरुष       | फोटो उपलब्ध है |
| 136 | WWC1506583        | नाम : बुदिराम<br>पिता का नाम: रामप्यारे<br>मकान संख्या : 15<br>आयु : 62 लिंग : पुरुष   | फोटो उपलब्ध है | 137 | KGW6658538        | नाम : विकानू<br>पिता का नाम: रामदरस<br>मकान संख्या : 15<br>आयु : 61 लिंग : पुरुष        | फोटो उपलब्ध है | 138 | UP/37/179/0948003 | नाम : शिवकुमार<br>पिता का नाम: सुदर्शन<br>मकान संख्या : 15<br>आयु : 60 लिंग : पुरुष        | फोटो उपलब्ध है |
| 139 | KGW2650497        | नाम : रमेश<br>पिता का नाम: रामदरस<br>मकान संख्या : 15<br>आयु : 59 लिंग : पुरुष         | फोटो उपलब्ध है | 140 | UP/37/179/0948072 | नाम : बिंदु<br>पति का नाम: विकानू<br>मकान संख्या : 15<br>आयु : 59 लिंग : महिला          | फोटो उपलब्ध है | 141 | UP/37/179/0948069 | नाम : रामप्रवेश<br>पिता का नाम: अनारसी<br>मकान संख्या : 15<br>आयु : 58 लिंग : पुरुष        | फोटो उपलब्ध है |
| 142 | UP/37/179/0948070 | नाम : विद्यावती<br>पति का नाम: रामप्रवेश<br>मकान संख्या : 15<br>आयु : 57 लिंग : महिला  | फोटो उपलब्ध है | 143 | KGW2543411        | नाम : सरोज<br>पति का नाम: रमेश<br>मकान संख्या : 15<br>आयु : 57 लिंग : महिला             | फोटो उपलब्ध है | 144 | KGW6711840        | नाम : दिलीपकुमार<br>पिता का नाम: अनारसी<br>मकान संख्या : 15<br>आयु : 56 लिंग : पुरुष       | फोटो उपलब्ध है |
| 145 | UP/37/179/0948071 | नाम : सुमित्र<br>पति का नाम: दिलीपकुमार<br>मकान संख्या : 15<br>आयु : 54 लिंग : महिला   | फोटो उपलब्ध है | 146 | WWC2990000        | नाम : रुमीला देवी<br>पति का नाम: शिवकुमार<br>मकान संख्या : 15<br>आयु : 52 लिंग : महिला  | फोटो उपलब्ध है | 147 | KGW2650430        | नाम : धमेन्द्र<br>अन्य: रामदरश<br>मकान संख्या : 15<br>आयु : 45 लिंग : पुरुष                | फोटो उपलब्ध है |
| 148 | KGW2543296        | नाम : आरती<br>पति का नाम: जितेन्द्र<br>मकान संख्या : 15<br>आयु : 45 लिंग : महिला       | फोटो उपलब्ध है | 149 | KGW5049143        | नाम : गुड्डी<br>पति का नाम: महेन्द्र<br>मकान संख्या : 15<br>आयु : 43 लिंग : महिला       | फोटो उपलब्ध है | 150 | WWC0532234        | नाम : प्रदीप<br>पिता का नाम: अनारसी<br>मकान संख्या : 15<br>आयु : 40 लिंग : पुरुष           | फोटो उपलब्ध है |

|  |                                     |  |                              |   |                              |
|--|-------------------------------------|--|------------------------------|---|------------------------------|
| 151<br>नाम : सरिता<br>पति का नाम: राम सुरेश<br>मकान संख्या : 15<br>आयु : 40 लिंग : महिला           | WWC1974153<br>फोटो उपलब्ध है        | 152<br>नाम : रविप्रताप<br>पिता का नाम: शिवकुमार<br>मकान संख्या : 15<br>आयु : 37 लिंग : पुरुष     | WWC1785930<br>फोटो उपलब्ध है | 153<br>नाम : अरविन्द<br>पिता का नाम: रामप्रवेश<br>मकान संख्या : 15<br>आयु : 33 लिंग : पुरुष     | WWC0734087<br>फोटो उपलब्ध है |
| 154<br>नाम : अजय<br>पिता का नाम: दिलीप<br>मकान संख्या : 15<br>आयु : 31 लिंग : पुरुष                | WWC1586403<br>फोटो उपलब्ध है        | 155<br>नाम : प्रियंका<br>पिता का नाम: विकनु प्रसाद<br>मकान संख्या : 15<br>आयु : 31 लिंग : महिला  | WWC2874618<br>फोटो उपलब्ध है | 156<br>नाम : रंजीत कुमार<br>पिता का नाम: शिव कुमार<br>मकान संख्या : 15<br>आयु : 29 लिंग : पुरुष | WWC3200425<br>फोटो उपलब्ध है |
| 157<br>नाम : ज्योति देवी<br>पति का नाम: रविप्रताप<br>मकान संख्या : 15<br>आयु : 28 लिंग : महिला     | WWC3226156<br>फोटो उपलब्ध है        | 158<br>नाम : रितिक<br>पिता का नाम: रमेश<br>मकान संख्या : 15<br>आयु : 27 लिंग : पुरुष             | WWC2911071<br>फोटो उपलब्ध है | 159<br>नाम : निशा देवी<br>पति का नाम: अजय<br>मकान संख्या : 15<br>आयु : 26 लिंग : महिला          | WWC3209228<br>फोटो उपलब्ध है |
| 160<br>नाम : अखिलेश कुमार<br>पिता का नाम: दिलीप कुमार<br>मकान संख्या : 15<br>आयु : 20 लिंग : पुरुष | WWC3148111<br>फोटो उपलब्ध है        | 161<br>नाम : इसरावती<br>पति का नाम: बुद्धिराम<br>मकान संख्या : 15/15<br>आयु : 59 लिंग : महिला    | WWC1506575<br>फोटो उपलब्ध है | 162<br>नाम : रीना देवी<br>पति का नाम: रामकवल<br>मकान संख्या : 15/15<br>आयु : 52 लिंग : महिला    | WWC1002237<br>फोटो उपलब्ध है |
| 163<br>नाम : रामजी<br>पिता का नाम: रामप्यारे<br>मकान संख्या : 15/15<br>आयु : 43 लिंग : पुरुष       | WWC1002203<br>फोटो उपलब्ध है        | 164<br>नाम : सुन्दरपति देवी<br>पति का नाम: रामजी<br>मकान संख्या : 15/15<br>आयु : 41 लिंग : महिला | WWC1002195<br>फोटो उपलब्ध है | 165<br>नाम : अगरदी<br>पिता का नाम: कुन्जू<br>मकान संख्या : 16<br>आयु : 76 लिंग : पुरुष          | KGW2650216<br>फोटो उपलब्ध है |
| 166<br>नाम : मनोज<br>पिता का नाम: अगरदी<br>मकान संख्या : 16<br>आयु : 49 लिंग : पुरुष               | KGW2543262<br>फोटो उपलब्ध है        | 167<br>नाम : विनोद<br>अन्य: अगरदी<br>मकान संख्या : 16<br>आयु : 45 लिंग : पुरुष                   | KGW2543437<br>फोटो उपलब्ध है | 168<br>नाम : अवधेश<br>पिता का नाम: शिवदास<br>मकान संख्या : 16<br>आयु : 43 लिंग : पुरुष          | WWC0534032<br>फोटो उपलब्ध है |
| 169<br>नाम : मीना<br>पति का नाम: मनोज<br>मकान संख्या : 16<br>आयु : 43 लिंग : महिला                 | KGW5322326<br>फोटो उपलब्ध है        | 170<br>नाम : शकुन्तला<br>पति का नाम: गंगा प्रसाद<br>मकान संख्या : 16क<br>आयु : 40 लिंग : महिला   | WWC0532226<br>फोटो उपलब्ध है | 171<br>नाम : सविता<br>पति का नाम: विनोद<br>मकान संख्या : 16।<br>आयु : 32 लिंग : महिला           | WWC3099892<br>फोटो उपलब्ध है |
| 172<br>नाम : संगीता देवी<br>पति का नाम: मोनू<br>मकान संख्या : 16<br>आयु : 30 लिंग : महिला          | WWC2874642<br>फोटो उपलब्ध है        | 173<br>नाम : गंगा प्रसाद<br>पिता का नाम: सोहन<br>मकान संख्या : 16क<br>आयु : 48 लिंग : पुरुष      | KGW2543429<br>फोटो उपलब्ध है | 174<br>नाम : मोनू<br>पिता का नाम: सोहन लाल<br>मकान संख्या : 16क<br>आयु : 33 लिंग : पुरुष        | WWC0734095<br>फोटो उपलब्ध है |
| 175<br>नाम : ललीता<br>पति का नाम: एककम<br>मकान संख्या : 17<br>आयु : 61 लिंग : महिला                | UP/37/179/0948065<br>फोटो उपलब्ध है | 176<br>नाम : ब्रहमा<br>पिता का नाम: कुन्जू<br>मकान संख्या : 17<br>आयु : 59 लिंग : पुरुष          | KGW5322342<br>फोटो उपलब्ध है | 177<br>नाम : रमेश<br>पिता का नाम: राजबली<br>मकान संख्या : 17<br>आयु : 43 लिंग : पुरुष           | WWC0717090<br>फोटो उपलब्ध है |
| 178<br>नाम : पूनम<br>पति का नाम: रमेश<br>मकान संख्या : 17<br>आयु : 41 लिंग : महिला                 | KGW3531845<br>फोटो उपलब्ध है        | 179<br>नाम : दुर्गावती<br>पति का नाम: विवेकानन्द<br>मकान संख्या : 17<br>आयु : 40 लिंग : महिला    | WWC0209650<br>फोटो उपलब्ध है | 180<br>नाम : तारा<br>पति का नाम: सुरेंद्र<br>मकान संख्या : 17<br>आयु : 39 लिंग : महिला          | WWC2751501<br>फोटो उपलब्ध है |

|   |                              |   |                              |  |                              |
|---|------------------------------|---|------------------------------|--|------------------------------|
| 181<br>नाम : प्रमोद<br>पिता का नाम: ब्रह्मानन्द<br>मकान संख्या : 17<br>आयु : 34 लिंग : पुरुष    | WWC0734111<br>फोटो उपलब्ध है | 182<br>नाम : सुरेन्द्र<br>पिता का नाम: ब्रह्मानन्द<br>मकान संख्या : 17<br>आयु : 33 लिंग : पुरुष | WWC0734103<br>फोटो उपलब्ध है | 183<br>नाम : किरण<br>पति का नाम: प्रमोद<br>मकान संख्या : 17<br>आयु : 33 लिंग : महिला         | WWC2751196<br>फोटो उपलब्ध है |
| 184<br>नाम : चंदा<br>पति का नाम: भानु प्रताप<br>मकान संख्या : 17<br>आयु : 30 लिंग : महिला       | WWC2989986<br>फोटो उपलब्ध है | 185<br>नाम : शीतला<br>पति का नाम: ऋषि कपूर<br>मकान संख्या : 17<br>आयु : 28 लिंग : महिला         | WWC2910776<br>फोटो उपलब्ध है | 186<br>नाम : सुषमा देवी<br>पति का नाम: नरेन्द्र<br>मकान संख्या : 17<br>आयु : 27 लिंग : महिला | WWC3100120<br>फोटो उपलब्ध है |
| 187<br>नाम : रामचन्द्र<br>पिता का नाम: जगमोही<br>मकान संख्या : 18<br>आयु : 57 लिंग : पुरुष      | WWC2583649<br>फोटो उपलब्ध है | 188<br>नाम : शैला<br>पति का नाम: रामचंद्र<br>मकान संख्या : 18<br>आयु : 52 लिंग : महिला          | WWC2646701<br>फोटो उपलब्ध है | 189<br>नाम : उषा<br>पति का नाम: राजमन<br>मकान संख्या : 18<br>आयु : 52 लिंग : महिला           | WWC3248408<br>फोटो उपलब्ध है |
| 190<br>नाम : पूनम<br>पति का नाम: अर्जुन<br>मकान संख्या : 18<br>आयु : 43 लिंग : महिला            | KGW2543155<br>फोटो उपलब्ध है | 191<br>नाम : विरेन्द्र<br>पिता का नाम: चादबली<br>मकान संख्या : 18<br>आयु : 40 लिंग : पुरुष      | KGW3664869<br>फोटो उपलब्ध है | 192<br>नाम : रेनू<br>पति का नाम: विरेन्द्र<br>मकान संख्या : 18<br>आयु : 37 लिंग : महिला      | WWC0734137<br>फोटो उपलब्ध है |
| 193<br>नाम : हरिशचन्द्र<br>पिता का नाम: रामवृक्ष<br>मकान संख्या : 18<br>आयु : 36 लिंग : पुरुष   | WWC0049486<br>फोटो उपलब्ध है | 194<br>नाम : अदित्य<br>पिता का नाम: रामवृक्ष<br>मकान संख्या : 18<br>आयु : 36 लिंग : पुरुष       | WWC0049478<br>फोटो उपलब्ध है | 195<br>नाम : रीता देवी<br>पति का नाम: रामकेश<br>मकान संख्या : 18<br>आयु : 33 लिंग : महिला    | WWC2989820<br>फोटो उपलब्ध है |
| 196<br>नाम : बेचनी देवी<br>पति का नाम: हरिश्चन्द्र<br>मकान संख्या : 18<br>आयु : 32 लिंग : महिला | WWC2480390<br>फोटो उपलब्ध है | 197<br>नाम : सुनीता<br>पिता का नाम: राजमन<br>मकान संख्या : 18<br>आयु : 28 लिंग : पुरुष          | WWC3301066<br>फोटो उपलब्ध है | 198<br>नाम : विकास<br>पिता का नाम: रामचंद्र<br>मकान संख्या : 18<br>आयु : 22 लिंग : पुरुष     | WWC3182938<br>फोटो उपलब्ध है |
| 199<br>नाम : बबलू<br>पिता का नाम: राजमन<br>मकान संख्या : 18<br>आयु : 22 लिंग : पुरुष            | WWC3301058<br>फोटो उपलब्ध है | 200<br>नाम : सरोजा देवी<br>पति का नाम: घरभरन<br>मकान संख्या : 19<br>आयु : 62 लिंग : महिला       | WWC3100047<br>फोटो उपलब्ध है | 201<br>नाम : घरभरन<br>पिता का नाम: गोल्हई<br>मकान संख्या : 19<br>आयु : 62 लिंग : पुरुष       | WWC3100351<br>फोटो उपलब्ध है |
| 202<br>नाम : रामअधार<br>पिता का नाम: जगमोती<br>मकान संख्या : 19<br>आयु : 61 लिंग : पुरुष        | WWC1506492<br>फोटो उपलब्ध है | 203<br>नाम : इसरावती<br>पति का नाम: रामअधार<br>मकान संख्या : 19<br>आयु : 59 लिंग : महिला        | WWC1473271<br>फोटो उपलब्ध है | 204<br>नाम : मीना<br>पति का नाम: बेचन<br>मकान संख्या : 19<br>आयु : 47 लिंग : महिला           | KGW3532017<br>फोटो उपलब्ध है |
| 205<br>नाम : कुसुम<br>पति का नाम: राधेश्याम<br>मकान संख्या : 19<br>आयु : 46 लिंग : महिला        | KGW3606597<br>फोटो उपलब्ध है | 206<br>नाम : सुरेश<br>पिता का नाम: रामसवारे<br>मकान संख्या : 19<br>आयु : 43 लिंग : पुरुष        | WWC1785955<br>फोटो उपलब्ध है | 207<br>नाम : मुन्नका<br>पति का नाम: सुरेश<br>मकान संख्या : 19<br>आयु : 41 लिंग : महिला       | WWC0923417<br>फोटो उपलब्ध है |
| 208<br>नाम : छट्टू<br>पिता का नाम: चौथी<br>मकान संख्या : 19<br>आयु : 41 लिंग : पुरुष            | KGW3532470<br>फोटो उपलब्ध है | 209<br>नाम : विमला<br>पति का नाम: छट्टू<br>मकान संख्या : 19<br>आयु : 40 लिंग : महिला            | KGW3532488<br>फोटो उपलब्ध है | 210<br>नाम : उषा<br>पति का नाम: राजकुमार<br>मकान संख्या : 19<br>आयु : 39 लिंग : महिला        | WWC1473479<br>फोटो उपलब्ध है |

|     |                   |   |                |     |                   |   |                |     |                   |   |                |
|-----|-------------------|---|----------------|-----|-------------------|---|----------------|-----|-------------------|---|----------------|
| 211 | WWC1473289        | नाम : विनय<br>पिता का नाम: रामअधार<br>मकान संख्या : 19<br>आयु : 37 लिंग : पुरुष         | फोटो उपलब्ध है | 212 | WWC2922052        | नाम : दुर्गविजय<br>पिता का नाम: जौखन<br>मकान संख्या : 19<br>आयु : 31 लिंग : पुरुष         | फोटो उपलब्ध है | 213 | WWC2851921        | नाम : गीता<br>पति का नाम: विनय<br>मकान संख्या : 19<br>आयु : 27 लिंग : महिला             | फोटो उपलब्ध है |
| 214 | WWC2751535        | नाम : विजय कुमार<br>पिता का नाम: राम आधार<br>मकान संख्या : 19<br>आयु : 24 लिंग : पुरुष  | फोटो उपलब्ध है | 215 | UP/37/179/0948079 | नाम : शिवलोचन<br>पिता का नाम: खुशिहाल<br>मकान संख्या : 23<br>आयु : 64 लिंग : पुरुष        | फोटो उपलब्ध है | 216 | UP/37/179/0948081 | नाम : रामरती<br>पति का नाम: मांगा<br>मकान संख्या : 23<br>आयु : 63 लिंग : महिला          | फोटो उपलब्ध है |
| 217 | WWC0532218        | नाम : जयसिंह<br>पिता का नाम: भागा<br>मकान संख्या : 23<br>आयु : 39 लिंग : पुरुष          | फोटो उपलब्ध है | 218 | WWC3100401        | नाम : प्रवेश<br>अन्य: मागा<br>मकान संख्या : 23<br>आयु : 27 लिंग : पुरुष                   | फोटो उपलब्ध है | 219 | WWC2583904        | नाम : दीपक<br>पिता का नाम: स्व वंशू<br>मकान संख्या : 23<br>आयु : 26 लिंग : पुरुष        | फोटो उपलब्ध है |
| 220 | UP/37/179/0948084 | नाम : कवलादेवी<br>पति का नाम: रामहित<br>मकान संख्या : 24<br>आयु : 61 लिंग : महिला       | फोटो उपलब्ध है | 221 | KGW5049184        | नाम : संजय<br>पिता का नाम: कालु<br>मकान संख्या : 24<br>आयु : 53 लिंग : पुरुष              | फोटो उपलब्ध है | 222 | KGW2650471        | नाम : शीला<br>पति का नाम: रामानन्द<br>मकान संख्या : 24<br>आयु : 47 लिंग : महिला         | फोटो उपलब्ध है |
| 223 | KGW3664877        | नाम : बबिता<br>पति का नाम: संजय<br>मकान संख्या : 24<br>आयु : 44 लिंग : महिला            | फोटो उपलब्ध है | 224 | KGW5322748        | नाम : शैलेन्द्र<br>पिता का नाम: जगदीश<br>मकान संख्या : 24<br>आयु : 44 लिंग : पुरुष        | फोटो उपलब्ध है | 225 | KGW3664927        | नाम : सर्वेश<br>पिता का नाम: जगदीश<br>मकान संख्या : 24<br>आयु : 42 लिंग : पुरुष         | फोटो उपलब्ध है |
| 226 | KGW3532132        | नाम : सिरोमणि<br>पिता का नाम: रामसकारे<br>मकान संख्या : 24<br>आयु : 41 लिंग : पुरुष     | फोटो उपलब्ध है | 227 | WWC3099769        | नाम : प्रेमशीला<br>पति का नाम: शिरोमणि कुमार<br>मकान संख्या : 24<br>आयु : 41 लिंग : महिला | फोटो उपलब्ध है | 228 | WWC2651750        | नाम : माधुरी देवी<br>पति का नाम: सर्वेश<br>मकान संख्या : 24<br>आयु : 40 लिंग : महिला    | फोटो उपलब्ध है |
| 229 | KGW6658702        | नाम : रामानन्द<br>पिता का नाम: कालु<br>मकान संख्या : 24<br>आयु : 37 लिंग : पुरुष        | फोटो उपलब्ध है | 230 | WWC1586429        | नाम : चन्द्रशेखर<br>पिता का नाम: रामहीत<br>मकान संख्या : 24<br>आयु : 36 लिंग : पुरुष      | फोटो उपलब्ध है | 231 | WWC3337979        | नाम : प्रदूम<br>पिता का नाम: रामहित<br>मकान संख्या : 24<br>आयु : 28 लिंग : पुरुष        | फोटो उपलब्ध है |
| 232 | WWC3323599        | नाम : सीमा<br>पति का नाम: प्रद्युम्न कुमार<br>मकान संख्या : 24<br>आयु : 25 लिंग : महिला | फोटो उपलब्ध है | 233 | WWC2550549        | नाम : विद्याचल<br>पिता का नाम: रामचंद्रा<br>मकान संख्या : 25<br>आयु : 33 लिंग : पुरुष     | फोटो उपलब्ध है | 234 | WWC2692713        | नाम : संतोष<br>पिता का नाम: गंगा चौहान<br>मकान संख्या : 25<br>आयु : 31 लिंग : पुरुष     | फोटो उपलब्ध है |
| 235 | WWC2692721        | नाम : रेखा देवी<br>पति का नाम: संतोष चौहान<br>मकान संख्या : 25<br>आयु : 30 लिंग : महिला | फोटो उपलब्ध है | 236 | WWC0717074        | नाम : प्रदेशी<br>पिता का नाम: पाचू<br>मकान संख्या : 26<br>आयु : 69 लिंग : पुरुष           | फोटो उपलब्ध है | 237 | WWC0745778        | नाम : अमिता देवी<br>पति का नाम: जय गोविन्द<br>मकान संख्या : 26<br>आयु : 47 लिंग : महिला | फोटो उपलब्ध है |
| 238 | WWC2751568        | नाम : विश्वनाथ<br>पिता का नाम: परदेशी<br>मकान संख्या : 26<br>आयु : 31 लिंग : पुरुष      | फोटो उपलब्ध है | 239 | UP/37/179/0948004 | नाम : रामरती<br>पति का नाम: सुखराम<br>मकान संख्या : 27<br>आयु : 79 लिंग : महिला           | फोटो उपलब्ध है | 240 | UP/37/179/0948087 | नाम : रामसुवाष<br>पिता का नाम: सुखराम<br>मकान संख्या : 27<br>आयु : 54 लिंग : पुरुष      | फोटो उपलब्ध है |

|  |                   |   |                   |   |                   |
|--|-------------------|---|-------------------|---|-------------------|
| 241  | UP/37/179/0948005 | 242   | KGW3531324        | 243   | WWC1745223        |
| नाम : लालमती<br>पति का नाम: रामसुवाष<br>मकान संख्या : 27<br>आयु : 53 लिंग : महिला    | फोटो उपलब्ध है    | नाम : फूला<br>पति का नाम: संजय<br>मकान संख्या : 27<br>आयु : 44 लिंग : महिला       | फोटो उपलब्ध है    | नाम : रजनी<br>पति का नाम: सुरेन्द्र<br>मकान संख्या : 27<br>आयु : 43 लिंग : महिला          | फोटो उपलब्ध है    |
| 244  | KGW3532405        | 245   | KGW2542942        | 246   | KGW5049192        |
| नाम : सुरेन्द्र<br>पिता का नाम: चौथी<br>मकान संख्या : 27<br>आयु : 42 लिंग : पुरुष    | फोटो उपलब्ध है    | नाम : शैलेन्द्र<br>पिता का नाम: चौथी<br>मकान संख्या : 27<br>आयु : 42 लिंग : पुरुष | फोटो उपलब्ध है    | नाम : शीला<br>पति का नाम: सुवाष<br>मकान संख्या : 27<br>आयु : 42 लिंग : महिला              | फोटो उपलब्ध है    |
| 247  | WWC2910875        | 248   | WWC1473495        | 249   | WWC2851939        |
| नाम : राम सुरेश<br>पिता का नाम: सुखराम<br>मकान संख्या : 27<br>आयु : 41 लिंग : पुरुष  | फोटो उपलब्ध है    | नाम : सुमेर<br>पिता का नाम: चौथी<br>मकान संख्या : 27<br>आयु : 39 लिंग : पुरुष     | फोटो उपलब्ध है    | नाम : रागिनी<br>पिता का नाम: राम सुवास<br>मकान संख्या : 27<br>आयु : 23 लिंग : महिला       | फोटो उपलब्ध है    |
| 250  | KGW5049135        | 251   | UP/37/179/0948088 | 252   | UP/37/179/0948089 |
| नाम : रामबृक्ष<br>पिता का नाम: माला<br>मकान संख्या : 28<br>आयु : 71 लिंग : पुरुष     | फोटो उपलब्ध है    | नाम : वासमती<br>पति का नाम: रामबृक्ष<br>मकान संख्या : 28<br>आयु : 69 लिंग : महिला | फोटो उपलब्ध है    | नाम : महेन्द्र<br>पिता का नाम: रामबृक्ष<br>मकान संख्या : 28<br>आयु : 52 लिंग : पुरुष      | फोटो उपलब्ध है    |
| 253  | KGW2650489        | 254   | WWC0532077        | 255   | WWC0564583        |
| नाम : शिव कुमार<br>पिता का नाम: केशव<br>मकान संख्या : 28<br>आयु : 43 लिंग : पुरुष    | फोटो उपलब्ध है    | नाम : अनीता<br>पति का नाम: राजकुमार<br>मकान संख्या : 28<br>आयु : 42 लिंग : महिला  | फोटो उपलब्ध है    | नाम : शाशी कला<br>पति का नाम: शिव कुमार<br>मकान संख्या : 28<br>आयु : 40 लिंग : महिला      | फोटो उपलब्ध है    |
| 256  | KGW3531670        | 257   | WWC0564591        | 258   | WWC3099736        |
| नाम : सुधाकर<br>पिता का नाम: रामअचल<br>मकान संख्या : 28<br>आयु : 40 लिंग : पुरुष     | फोटो उपलब्ध है    | नाम : सुनिता<br>पति का नाम: सुधाकर<br>मकान संख्या : 28<br>आयु : 39 लिंग : महिला   | फोटो उपलब्ध है    | नाम : गुड़िया शर्मा<br>पति का नाम: अजय शर्मा<br>मकान संख्या : 28<br>आयु : 29 लिंग : महिला | फोटो उपलब्ध है    |
| 259  | WWC3098217        | 260   | WWC2111417        | 261   | WWC1974187        |
| नाम : शिवानी<br>पिता का नाम: महेन्द्र<br>मकान संख्या : 28<br>आयु : 24 लिंग : महिला   | फोटो उपलब्ध है    | नाम : रामदरस<br>पिता का नाम: विश्राम<br>मकान संख्या : 29<br>आयु : 72 लिंग : पुरुष | फोटो उपलब्ध है    | नाम : सोनजिरा<br>पति का नाम: राजेश<br>मकान संख्या : 29<br>आयु : 47 लिंग : महिला           | फोटो उपलब्ध है    |
| 262  | KGW2542934        | 263   | WWC0115220        | 264   | KGW3531605        |
| नाम : शेरू<br>पिता का नाम: रामवृक्ष<br>मकान संख्या : 29<br>आयु : 41 लिंग : पुरुष     | फोटो उपलब्ध है    | नाम : रेनू<br>पति का नाम: विवेक<br>मकान संख्या : 30<br>आयु : 43 लिंग : महिला      | फोटो उपलब्ध है    | नाम : किरन<br>पति का नाम: दिलीप<br>मकान संख्या : 30/1<br>आयु : 44 लिंग : महिला            | फोटो उपलब्ध है    |
| 265  | KGW2650612        | 266   | KGW3531589        | 267   | WWC1002526        |
| नाम : सुनिता<br>पति का नाम: अविनेश<br>मकान संख्या : 30/1<br>आयु : 43 लिंग : महिला    | फोटो उपलब्ध है    | नाम : विमला<br>पति का नाम: सुनील<br>मकान संख्या : 30/1<br>आयु : 42 लिंग : महिला   | फोटो उपलब्ध है    | नाम : रेनू देवी<br>पति का नाम: विनय<br>मकान संख्या : 30/1<br>आयु : 37 लिंग : महिला        | फोटो उपलब्ध है    |
| 268  | KGW2650604        | 269   | KGW3531704        | 270   | KGW2543015        |
| नाम : सुधा<br>पति का नाम: कृष्ण कुमार<br>मकान संख्या : 30/2<br>आयु : 45 लिंग : महिला | फोटो उपलब्ध है    | नाम : सदलू<br>पिता का नाम: मुरत<br>मकान संख्या : 31<br>आयु : 85 लिंग : पुरुष      | फोटो उपलब्ध है    | नाम : सोनादेवी<br>पति का नाम: सदलू<br>मकान संख्या : 31<br>आयु : 84 लिंग : महिला           | फोटो उपलब्ध है    |

|     |                   |   |                |     |                   |   |                |     |                   |  |                |
|-----|-------------------|---|----------------|-----|-------------------|---|----------------|-----|-------------------|--|----------------|
| 271 | KGW2650273        | नाम : फूलचन्द<br>पिता का नाम: सदलू<br>मकान संख्या : 31<br>आयु : 59 लिंग : पुरुष         | फोटो उपलब्ध है | 272 | KGW2543007        | नाम : अमरावती<br>पिता का नाम: फूलचन्द<br>मकान संख्या : 31<br>आयु : 57 लिंग : महिला              | फोटो उपलब्ध है | 273 | KGW3531712        | नाम : जयसिंह<br>पिता का नाम: फूलचन्द<br>मकान संख्या : 31<br>आयु : 37 लिंग : पुरुष          | फोटो उपलब्ध है |
| 274 | KGW3531829        | नाम : नरसिंह<br>पिता का नाम: फूलचन्द<br>मकान संख्या : 31<br>आयु : 37 लिंग : पुरुष       | फोटो उपलब्ध है | 275 | WWC0734160        | नाम : नवीन<br>पिता का नाम: फूलचन्द<br>मकान संख्या : 31<br>आयु : 33 लिंग : पुरुष                 | फोटो उपलब्ध है | 276 | WWC1974864        | नाम : सिम्मन देवी<br>पिता का नाम: जयसिंह<br>मकान संख्या : 31<br>आयु : 30 लिंग : महिला      | फोटो उपलब्ध है |
| 277 | WWC3068053        | नाम : धनादन तिवारी<br>पिता का नाम: अमित<br>मकान संख्या : 31<br>आयु : 26 लिंग : पुरुष    | फोटो उपलब्ध है | 278 | WWC3008935        | नाम : हरमन<br>पिता का नाम: फूलचन्द<br>मकान संख्या : 31<br>आयु : 24 लिंग : पुरुष                 | फोटो उपलब्ध है | 279 | UP/37/179/0948007 | नाम : शिवदास<br>पिता का नाम: मुरत<br>मकान संख्या : 32<br>आयु : 77 लिंग : पुरुष             | फोटो उपलब्ध है |
| 280 | UP/37/179/0948090 | नाम : कलावती<br>पिता का नाम: शिवदास<br>मकान संख्या : 32<br>आयु : 75 लिंग : महिला        | फोटो उपलब्ध है | 281 | UP/37/179/0948091 | नाम : लालू<br>पिता का नाम: मुरत<br>मकान संख्या : 32<br>आयु : 66 लिंग : पुरुष                    | फोटो उपलब्ध है | 282 | WWC2751667        | नाम : ओलपा<br>पिता का नाम: लालू<br>मकान संख्या : 32<br>आयु : 65 लिंग : महिला               | फोटो उपलब्ध है |
| 283 | UP/37/179/0948008 | नाम : अशोक<br>पिता का नाम: शिवदास<br>मकान संख्या : 32<br>आयु : 49 लिंग : पुरुष          | फोटो उपलब्ध है | 284 | KGW3531365        | नाम : सरोज<br>पिता का नाम: अवधेश<br>मकान संख्या : 32<br>आयु : 40 लिंग : महिला                   | फोटो उपलब्ध है | 285 | WWC1473081        | नाम : रोहीत<br>पिता का नाम: शिवदास<br>मकान संख्या : 32<br>आयु : 39 लिंग : पुरुष            | फोटो उपलब्ध है |
| 286 | KGW3531407        | नाम : प्रमोद<br>पिता का नाम: शिवदास<br>मकान संख्या : 32<br>आयु : 37 लिंग : पुरुष        | फोटो उपलब्ध है | 287 | WWC3037611        | नाम : परमेन्दर<br>पिता का नाम: शिवदास<br>मकान संख्या : 32<br>आयु : 36 लिंग : पुरुष              | फोटो उपलब्ध है | 288 | WWC1733021        | नाम : परमेन्द्र<br>पिता का नाम: शिवदास<br>मकान संख्या : 32<br>आयु : 34 लिंग : पुरुष        | फोटो उपलब्ध है |
| 289 | WWC2851947        | नाम : कंचन<br>पिता का नाम: परमेन्दर<br>मकान संख्या : 32<br>आयु : 33 लिंग : महिला        | फोटो उपलब्ध है | 290 | WWC0745752        | नाम : प्रमोद<br>पिता का नाम: राधेश्याम<br>मकान संख्या : 33<br>आयु : 42 लिंग : पुरुष             | फोटो उपलब्ध है | 291 | KGW2543163        | नाम : ठकुरा<br>पिता का नाम: सन्ता<br>मकान संख्या : 34<br>आयु : 83 लिंग : महिला             | फोटो उपलब्ध है |
| 292 | KGW2543171        | नाम : जासना<br>पिता का नाम: नन्दलाल<br>मकान संख्या : 34<br>आयु : 63 लिंग : महिला        | फोटो उपलब्ध है | 293 | KGW3532538        | नाम : नन्दलाल<br>पिता का नाम: कन्ता<br>मकान संख्या : 34<br>आयु : 59 लिंग : पुरुष                | फोटो उपलब्ध है | 294 | UP/37/179/0948010 | नाम : अर्जुन<br>पिता का नाम: सन्ता<br>मकान संख्या : 34<br>आयु : 52 लिंग : पुरुष            | फोटो उपलब्ध है |
| 295 | WWC1785989        | नाम : सुनीता<br>पिता का नाम: रविन्द्र<br>मकान संख्या : 34<br>आयु : 49 लिंग : महिला      | फोटो उपलब्ध है | 296 | WWC2889392        | नाम : प्रतीक तिवारी<br>पिता का नाम: धर्मराज तिवारी<br>मकान संख्या : 34<br>आयु : 33 लिंग : पुरुष | फोटो उपलब्ध है | 297 | WWC3091600        | नाम : अमन कुमार<br>पिता का नाम: अर्जुन प्रसाद<br>मकान संख्या : 34<br>आयु : 21 लिंग : पुरुष | फोटो उपलब्ध है |
| 298 | WWC0515882        | नाम : जितेन्द्र<br>पिता का नाम: उदयनरायन<br>मकान संख्या : 34/1<br>आयु : 58 लिंग : पुरुष | फोटो उपलब्ध है | 299 | KGW5322615        | नाम : पंकज<br>पिता का नाम: धर्मराज<br>मकान संख्या : 34/1<br>आयु : 41 लिंग : पुरुष               | फोटो उपलब्ध है | 300 | WWC3098076        | नाम : रामसवारे<br>पिता का नाम: जमुना<br>मकान संख्या : 35<br>आयु : 79 लिंग : पुरुष          | फोटो उपलब्ध है |

|     |                   |   |                |     |                   |   |                |     |            |   |                |
|-----|-------------------|---|----------------|-----|-------------------|---|----------------|-----|------------|---|----------------|
| 301 | UP/37/179/0948101 | नाम : बेचन<br>पिता का नाम: रामसवारे<br>मकान संख्या : 35<br>आयु : 51 लिंग : पुरुष                | फोटो उपलब्ध है | 302 | UP/37/179/0948102 | नाम : राधेश्याम<br>पिता का नाम: रामसवारे<br>मकान संख्या : 35<br>आयु : 50 लिंग : पुरुष | फोटो उपलब्ध है | 303 | WWC0734178 | नाम : रामनवल<br>पिता का नाम: रामसवारे<br>मकान संख्या : 35<br>आयु : 36 लिंग : पुरुष                | फोटो उपलब्ध है |
| 304 | WWC2645026        | नाम : अंजनी<br>पति का नाम: रामनवल<br>मकान संख्या : 35<br>आयु : 34 लिंग : महिला                  | फोटो उपलब्ध है | 305 | UP/37/179/0948094 | नाम : राजवली<br>पिता का नाम: मंगरु<br>मकान संख्या : 36<br>आयु : 66 लिंग : पुरुष       | फोटो उपलब्ध है | 306 | KGW3531639 | नाम : राज कमल त्रिपाठी<br>पिता का नाम: योगराज<br>मकान संख्या : 36<br>आयु : 37 लिंग : पुरुष        | फोटो उपलब्ध है |
| 307 | WWC3213469        | नाम : गायत्री<br>पति का नाम: राज कमल<br>मकान संख्या : 36<br>आयु : 35 लिंग : महिला               | फोटो उपलब्ध है | 308 | WWC3091592        | नाम : विनय कुमार<br>पिता का नाम: योगीराज<br>मकान संख्या : 36<br>आयु : 29 लिंग : पुरुष | फोटो उपलब्ध है | 309 | WWC1022235 | नाम : रेखा<br>पति का नाम: परमानन्द<br>मकान संख्या : 37<br>आयु : 47 लिंग : महिला                   | फोटो उपलब्ध है |
| 310 | WWC0515890        | नाम : हरिवंश<br>पिता का नाम: कल्पनाथ<br>मकान संख्या : 38<br>आयु : 73 लिंग : पुरुष               | फोटो उपलब्ध है | 311 | KGW3532421        | नाम : सतेन्द्र<br>पिता का नाम: हरिवंश<br>मकान संख्या : 38<br>आयु : 40 लिंग : पुरुष    | फोटो उपलब्ध है | 312 | WWC1974203 | नाम : संगीता तिवारी<br>पति का नाम: सत्येन्द्र तिवारी<br>मकान संख्या : 38<br>आयु : 37 लिंग : महिला | फोटो उपलब्ध है |
| 313 | WWC1974278        | नाम : शिवम तिवारी<br>पिता का नाम: इन्द्रजीत तिवारी<br>मकान संख्या : 38<br>आयु : 30 लिंग : पुरुष | फोटो उपलब्ध है | 314 | UP/37/179/0948024 | नाम : दिनेश<br>पिता का नाम: कल्पनाथ<br>मकान संख्या : 39<br>आयु : 63 लिंग : पुरुष      | फोटो उपलब्ध है | 315 | KGW3606621 | नाम : अनिता<br>पति का नाम: दिनेश<br>मकान संख्या : 39<br>आयु : 60 लिंग : महिला                     | फोटो उपलब्ध है |
| 316 | WWC3203072        | नाम : कृषमणि<br>पिता का नाम: कल्पनाथ<br>मकान संख्या : 39<br>आयु : 51 लिंग : पुरुष               | फोटो उपलब्ध है | 317 | UP/37/179/0948026 | नाम : कुसुम<br>पति का नाम: कृषमणि<br>मकान संख्या : 39<br>आयु : 50 लिंग : महिला        | फोटो उपलब्ध है | 318 | WWC1473529 | नाम : प्रशान्त<br>पिता का नाम: कृष्णमणि<br>मकान संख्या : 39<br>आयु : 39 लिंग : पुरुष              | फोटो उपलब्ध है |
| 319 | WWC1473099        | नाम : मणिन्द्र तिवारी<br>पिता का नाम: दिनेश<br>मकान संख्या : 39<br>आयु : 31 लिंग : पुरुष        | फोटो उपलब्ध है | 320 | WWC2992535        | नाम : अमिता<br>पति का नाम: शिवम कुमार<br>मकान संख्या : 39<br>आयु : 30 लिंग : महिला    | फोटो उपलब्ध है | 321 | WWC2851954 | नाम : ज्योति दुबे<br>पति का नाम: प्रशांत<br>मकान संख्या : 39<br>आयु : 28 लिंग : महिला             | फोटो उपलब्ध है |
| 322 | WWC2751220        | नाम : शुभम<br>पिता का नाम: कृष्ण मणी<br>मकान संख्या : 39<br>आयु : 24 लिंग : पुरुष               | फोटो उपलब्ध है | 323 | WWC2990133        | नाम : देवेंद्र<br>पिता का नाम: दिनेश<br>मकान संख्या : 39<br>आयु : 22 लिंग : पुरुष     | फोटो उपलब्ध है | 324 | KGW3532439 | नाम : विजय<br>पिता का नाम: रमाशंकर<br>मकान संख्या : 40<br>आयु : 40 लिंग : पुरुष                   | फोटो उपलब्ध है |
| 325 | KGW3531944        | नाम : मुन्नी<br>पति का नाम: अरविन्द<br>मकान संख्या : 40<br>आयु : 40 लिंग : महिला                | फोटो उपलब्ध है | 326 | UP/37/179/0948179 | नाम : गायत्री<br>पति का नाम: लालजी<br>मकान संख्या : 41<br>आयु : 77 लिंग : महिला       | फोटो उपलब्ध है | 327 | KGW5049283 | नाम : लालजी<br>पिता का नाम: महातम<br>मकान संख्या : 41<br>आयु : 73 लिंग : पुरुष                    | फोटो उपलब्ध है |
| 328 | KGW5049309        | नाम : परमानन्द<br>पिता का नाम: रामनेवाश<br>मकान संख्या : 41<br>आयु : 66 लिंग : पुरुष            | फोटो उपलब्ध है | 329 | WWC0515908        | नाम : सुषमा<br>पति का नाम: रामनेवाश<br>मकान संख्या : 41<br>आयु : 55 लिंग : महिला      | फोटो उपलब्ध है | 330 | KGW5049291 | नाम : अवनीश कुमार त्रिपाठी<br>पिता का नाम: लालजी<br>मकान संख्या : 41<br>आयु : 54 लिंग : पुरुष     | फोटो उपलब्ध है |

|     |                   |   |                |     |                   |  |                |     |                   |   |                |
|-----|-------------------|---|----------------|-----|-------------------|--|----------------|-----|-------------------|---|----------------|
| 331 | KGW5049275        | नाम : रजनिश<br>पिता का नाम: लालजी<br>मकान संख्या : 41<br>आयु : 53 लिंग : पुरुष                  | फोटो उपलब्ध है | 332 | WWC0209635        | नाम : सविता<br>पति का नाम: अबनीश<br>मकान संख्या : 41<br>आयु : 53 लिंग : महिला                    | फोटो उपलब्ध है | 333 | KGW5049333        | नाम : विभा देवी<br>पति का नाम: रजनीश<br>मकान संख्या : 41<br>आयु : 48 लिंग : महिला   | फोटो उपलब्ध है |
| 334 | WWC1022243        | नाम : रविप्रताप<br>पिता का नाम: रामनेवास<br>मकान संख्या : 41<br>आयु : 45 लिंग : पुरुष           | फोटो उपलब्ध है | 335 | WWC1506609        | नाम : गेना<br>पति का नाम: गामा<br>मकान संख्या : 42<br>आयु : 69 लिंग : महिला                      | फोटो उपलब्ध है | 336 | UP/37/179/0948112 | नाम : अरविन्द<br>पिता का नाम: गामा<br>मकान संख्या : 42<br>आयु : 53 लिंग : पुरुष     | फोटो उपलब्ध है |
| 337 | KGW3530987        | नाम : उमेश<br>अन्य: रामआशीष<br>मकान संख्या : 42<br>आयु : 44 लिंग : पुरुष                        | फोटो उपलब्ध है | 338 | KGW6659007        | नाम : धर्मेन्द्र यादव<br>पिता का नाम: राजा राम यादव<br>मकान संख्या : 42<br>आयु : 42 लिंग : पुरुष | फोटो उपलब्ध है | 339 | KGW3531258        | नाम : सुनीता देवी<br>पति का नाम: उमेश<br>मकान संख्या : 42<br>आयु : 40 लिंग : महिला  | फोटो उपलब्ध है |
| 340 | WWC3320686        | नाम : प्रमिला देवी<br>पति का नाम: धर्मेन्द्र यादव<br>मकान संख्या : 42<br>आयु : 35 लिंग : महिला  | फोटो उपलब्ध है | 341 | WWC3320678        | नाम : रीमा यादव<br>पिता का नाम: राजाराम<br>मकान संख्या : 42<br>आयु : 29 लिंग : महिला             | फोटो उपलब्ध है | 342 | WWC1002484        | नाम : सोना देवी<br>पति का नाम: लालचन्द<br>मकान संख्या : 43<br>आयु : 80 लिंग : महिला | फोटो उपलब्ध है |
| 343 | UP/37/179/0948106 | नाम : अतरवासी<br>पति का नाम: रामअशीष<br>मकान संख्या : 43<br>आयु : 66 लिंग : महिला               | फोटो उपलब्ध है | 344 | WWC3059433        | नाम : रामानुज<br>पिता का नाम: रामधनी<br>मकान संख्या : 43<br>आयु : 62 लिंग : पुरुष                | फोटो उपलब्ध है | 345 | UP/37/179/0948108 | नाम : श्रीमती<br>पति का नाम: रामानुज<br>मकान संख्या : 43<br>आयु : 61 लिंग : महिला   | फोटो उपलब्ध है |
| 346 | UP/37/179/0948109 | नाम : रामहजूर<br>पिता का नाम: रामधनी<br>मकान संख्या : 43<br>आयु : 49 लिंग : पुरुष               | फोटो उपलब्ध है | 347 | UP/37/179/0948110 | नाम : गीता देवी<br>पति का नाम: रामहजूर<br>मकान संख्या : 43<br>आयु : 45 लिंग : महिला              | फोटो उपलब्ध है | 348 | WWC0745745        | नाम : कुसुम<br>पति का नाम: राजेश<br>मकान संख्या : 43<br>आयु : 44 लिंग : महिला       | फोटो उपलब्ध है |
| 349 | WWC0745737        | नाम : इन्द्रासनी<br>पति का नाम: रामप्रवेश<br>मकान संख्या : 43<br>आयु : 44 लिंग : महिला          | फोटो उपलब्ध है | 350 | WWC1786003        | नाम : मंजू<br>पति का नाम: कमलेश<br>मकान संख्या : 43<br>आयु : 42 लिंग : महिला                     | फोटो उपलब्ध है | 351 | WWC2922037        | नाम : सोनू<br>पिता का नाम: रामानुज<br>मकान संख्या : 43<br>आयु : 38 लिंग : पुरुष     | फोटो उपलब्ध है |
| 352 | WWC2921971        | नाम : सीमा<br>पति का नाम: सोनू<br>मकान संख्या : 43<br>आयु : 36 लिंग : महिला                     | फोटो उपलब्ध है | 353 | WWC1974336        | नाम : मुन्नी गौड़<br>पति का नाम: दीपक गौड़<br>मकान संख्या : 43<br>आयु : 33 लिंग : महिला          | फोटो उपलब्ध है | 354 | WWC1586460        | नाम : मनीष<br>पिता का नाम: राम हजूर<br>मकान संख्या : 43<br>आयु : 32 लिंग : पुरुष    | फोटो उपलब्ध है |
| 355 | WWC0734210        | नाम : दीपक कुमार गौड़<br>पिता का नाम: रामानुज गौड़<br>मकान संख्या : 43<br>आयु : 32 लिंग : पुरुष | फोटो उपलब्ध है | 356 | WWC2780807        | नाम : मेनिका देवी<br>पति का नाम: मनीष गौड़<br>मकान संख्या : 43<br>आयु : 28 लिंग : महिला          | फोटो उपलब्ध है | 357 | WWC0532200        | नाम : कदमा<br>पति का नाम: रामदरस<br>मकान संख्या : 44<br>आयु : 75 लिंग : महिला       | फोटो उपलब्ध है |
| 358 | KGW3530953        | नाम : नेवूलाल<br>पिता का नाम: ठकुरी<br>मकान संख्या : 44<br>आयु : 70 लिंग : पुरुष                | फोटो उपलब्ध है | 359 | UP/37/179/0948113 | नाम : जोखनादेवी<br>पति का नाम: नेवूलाल<br>मकान संख्या : 44<br>आयु : 69 लिंग : महिला              | फोटो उपलब्ध है | 360 | WWC0532184        | नाम : मदन<br>पिता का नाम: रामदरश<br>मकान संख्या : 44<br>आयु : 42 लिंग : पुरुष       | फोटो उपलब्ध है |

|   |                   |  |                   |   |                   |
|---|-------------------|--|-------------------|---|-------------------|
| 361   | KGW3532264        | 362  | KGW3532280        | 363   | WWC0209619        |
| नाम : संतोष<br>पिता का नाम: रमाकान्त<br>मकान संख्या : 44<br>आयु : 42 लिंग : पुरुष                       | फोटो उपलब्ध है    | नाम : रमावती<br>पति का नाम: सन्तोष<br>मकान संख्या : 44<br>आयु : 41 लिंग : महिला            | फोटो उपलब्ध है    | नाम : मुन्नी<br>पति का नाम: महेन्द्र<br>मकान संख्या : 44<br>आयु : 41 लिंग : महिला                   | फोटो उपलब्ध है    |
| 364   | KGW3532272        | 365  | WWC0049551        | 366   | WWC3338787        |
| नाम : ममता<br>पति का नाम: अशोक<br>मकान संख्या : 44<br>आयु : 40 लिंग : महिला                             | फोटो उपलब्ध है    | नाम : आशुतोष<br>पिता का नाम: अक्षेवर<br>मकान संख्या : 44<br>आयु : 37 लिंग : पुरुष          | फोटो उपलब्ध है    | नाम : सचिन<br>पिता का नाम: महेंद्र<br>मकान संख्या : 44<br>आयु : 20 लिंग : पुरुष                     | फोटो उपलब्ध है    |
| 367   | WWC1022250        | 368  | KGW3664901        | 369   | WWC3232899        |
| नाम : जगदीश<br>पिता का नाम: सेवक<br>मकान संख्या : 45<br>आयु : 76 लिंग : पुरुष                           | फोटो उपलब्ध है    | नाम : बालिका<br>पति का नाम: प्रसिद्ध<br>मकान संख्या : 45<br>आयु : 68 लिंग : महिला          | फोटो उपलब्ध है    | नाम : प्रसिद्ध<br>पिता का नाम: सेवक<br>मकान संख्या : 45<br>आयु : 68 लिंग : पुरुष                    | फोटो उपलब्ध है    |
| 370   | UP/37/179/0948118 | 371  | KGW2543403        | 372   | WWC1022268        |
| नाम : देवव्रत<br>पिता का नाम: राजेश्वरी<br>मकान संख्या : 45<br>आयु : 60 लिंग : पुरुष                    | फोटो उपलब्ध है    | नाम : उषा<br>पति का नाम: प्रदीप<br>मकान संख्या : 45<br>आयु : 59 लिंग : महिला               | फोटो उपलब्ध है    | नाम : प्रदीप<br>पिता का नाम: सेवक<br>मकान संख्या : 45<br>आयु : 55 लिंग : पुरुष                      | फोटो उपलब्ध है    |
| 373   | KGW3531886        | 374  | KGW2650281        | 375   | KGW3532058        |
| नाम : भोला गुप्ता<br>पिता का नाम: राजेश्वरी गुप्ता<br>मकान संख्या : 45<br>आयु : 53 लिंग : पुरुष         | फोटो उपलब्ध है    | नाम : विनोद<br>पिता का नाम: राजेश्वरी<br>मकान संख्या : 45<br>आयु : 50 लिंग : पुरुष         | फोटो उपलब्ध है    | नाम : सुनीता<br>पति का नाम: भोला<br>मकान संख्या : 45<br>आयु : 48 लिंग : महिला                       | फोटो उपलब्ध है    |
| 376   | KGW6659197        | 377  | WWC3232915        | 378   | WWC0983379        |
| नाम : धनन्जय कुमार गुप्ता<br>पिता का नाम: राजेश्वरी गुप्ता<br>मकान संख्या : 45<br>आयु : 42 लिंग : पुरुष | फोटो उपलब्ध है    | नाम : माया देवी<br>पति का नाम: शैलेन्द्र<br>मकान संख्या : 45<br>आयु : 36 लिंग : महिला      | फोटो उपलब्ध है    | नाम : नितेश<br>पिता का नाम: देवव्रत<br>मकान संख्या : 45<br>आयु : 33 लिंग : पुरुष                    | फोटो उपलब्ध है    |
| 379   | WWC2647956        | 380  | WWC2875441        | 381   | WWC3099462        |
| नाम : रेनु गुप्ता<br>पति का नाम: चंदन गुप्ता<br>मकान संख्या : 45<br>आयु : 29 लिंग : महिला               | फोटो उपलब्ध है    | नाम : रुबी गुप्ता<br>पिता का नाम: भोला गुप्ता<br>मकान संख्या : 45<br>आयु : 25 लिंग : महिला | फोटो उपलब्ध है    | नाम : मोहनी<br>पिता का नाम: प्रदीप गुप्ता<br>मकान संख्या : 45<br>आयु : 23 लिंग : महिला              | फोटो उपलब्ध है    |
| 382   | UP/37/179/0948172 | 383  | UP/37/179/0948017 | 384   | UP/37/179/0948174 |
| नाम : उदयनारायन<br>पिता का नाम: रामजतन<br>मकान संख्या : 46<br>आयु : 84 लिंग : पुरुष                     | फोटो उपलब्ध है    | नाम : शिवनरायन<br>पिता का नाम: रामकरन<br>मकान संख्या : 46<br>आयु : 83 लिंग : पुरुष         | फोटो उपलब्ध है    | नाम : कालिन्दी<br>पति का नाम: शिवनरायन<br>मकान संख्या : 46<br>आयु : 74 लिंग : महिला                 | फोटो उपलब्ध है    |
| 385   | UP/37/179/0948019 | 386  | KGW3664778        | 387   | KGW3664794        |
| नाम : धर्मराज<br>पिता का नाम: वेलास<br>मकान संख्या : 46<br>आयु : 65 लिंग : पुरुष                        | फोटो उपलब्ध है    | नाम : अन्जू<br>पति का नाम: जितेन्द्र<br>मकान संख्या : 46<br>आयु : 60 लिंग : महिला          | फोटो उपलब्ध है    | नाम : कुसुम<br>पति का नाम: धर्मराज<br>मकान संख्या : 46<br>आयु : 58 लिंग : महिला                     | फोटो उपलब्ध है    |
| 388   | UP/37/179/0948176 | 389  | WWC3188836        | 390   | WWC3216835        |
| नाम : सुभाश<br>पिता का नाम: शिवनरायन<br>मकान संख्या : 46<br>आयु : 45 लिंग : पुरुष                       | फोटो उपलब्ध है    | नाम : विजेन्द्र<br>पिता का नाम: इन्द्रजीत<br>मकान संख्या : 46<br>आयु : 43 लिंग : पुरुष     | फोटो उपलब्ध है    | नाम : नीलम त्रिपाठी<br>पति का नाम: ब्रिजेंद्र त्रिपाठी<br>मकान संख्या : 46<br>आयु : 41 लिंग : महिला | फोटो उपलब्ध है    |

|     |            |   |     |                   |  |     |            |  |
|-----|------------|---|-----|-------------------|--|-----|------------|--|
| 391 | WWC2112167 | नाम : दिपिका<br>पति का नाम: सुबाष<br>मकान संख्या : 46<br>आयु : 40 लिंग : महिला              | 392 | WWC1974914        | नाम : शशी किरन<br>पति का नाम: पंकज<br>मकान संख्या : 46<br>आयु : 33 लिंग : महिला              | 393 | WWC3134731 | नाम : विश्वनाथ त्रिपाठी<br>पिता का नाम: जितेंद्र त्रिपाठी<br>मकान संख्या : 46<br>आयु : 23 लिंग : पुरुष |
| 394 | WWC3339033 | नाम : जगदम्बा<br>पिता का नाम: गंगा<br>मकान संख्या : 47<br>आयु : 76 लिंग : पुरुष             | 395 | UP/37/179/0948167 | नाम : ज्ञानी<br>पति का नाम: रामशब्द<br>मकान संख्या : 47<br>आयु : 75 लिंग : महिला             | 396 | KGW3532546 | नाम : जगदीश<br>पिता का नाम: रामशब्द<br>मकान संख्या : 47<br>आयु : 47 लिंग : पुरुष                       |
| 397 | WWC3219391 | नाम : सोनम तिवारी<br>पिता का नाम: जगदीश तिवारी<br>मकान संख्या : 47<br>आयु : 21 लिंग : महिला | 398 | WWC1022292        | नाम : हरिनरायन<br>पिता का नाम: भगवानदास<br>मकान संख्या : 48<br>आयु : 63 लिंग : पुरुष         | 399 | WWC2687093 | नाम : प्रेम तिवारी<br>पिता का नाम: भगवान दास तिवारी<br>मकान संख्या : 48<br>आयु : 62 लिंग : पुरुष       |
| 400 | WWC1022300 | नाम : जयन्ता<br>पति का नाम: प्रेमनरायन<br>मकान संख्या : 48<br>आयु : 60 लिंग : महिला         | 401 | UP/37/179/0948169 | नाम : तारा<br>पति का नाम: हरिनरायन<br>मकान संख्या : 48<br>आयु : 60 लिंग : महिला              | 402 | WWC1022334 | नाम : आलोक<br>पिता का नाम: प्रेमनरायन<br>मकान संख्या : 48<br>आयु : 39 लिंग : पुरुष                     |
| 403 | WWC1022326 | नाम : आदर्श<br>पिता का नाम: हरिनरायन<br>मकान संख्या : 48<br>आयु : 37 लिंग : पुरुष           | 404 | WWC1022342        | नाम : आकाश<br>पिता का नाम: प्रेमनरायन<br>मकान संख्या : 48<br>आयु : 36 लिंग : पुरुष           | 405 | WWC1022359 | नाम : रशमी<br>पिता का नाम: हरिनरायन<br>मकान संख्या : 48<br>आयु : 33 लिंग : महिला                       |
| 406 | KGW3664661 | नाम : कमलावती<br>पति का नाम: राधेश्याम<br>मकान संख्या : 49<br>आयु : 68 लिंग : महिला         | 407 | WWC2111573        | नाम : श्रवण<br>पिता का नाम: रामरेखा<br>मकान संख्या : 49<br>आयु : 54 लिंग : पुरुष             | 408 | WWC2111623 | नाम : शशिकला<br>पति का नाम: श्रवण<br>मकान संख्या : 49<br>आयु : 52 लिंग : महिला                         |
| 409 | KGW3664703 | नाम : रमेश<br>पति का नाम: सर्वदेव<br>मकान संख्या : 49<br>आयु : 47 लिंग : महिला              | 410 | WWC0923342        | नाम : संजय<br>पिता का नाम: रामरेखा<br>मकान संख्या : 49<br>आयु : 47 लिंग : पुरुष              | 411 | WWC1506617 | नाम : सुरेश<br>पिता का नाम: सर्वदेव<br>मकान संख्या : 49<br>आयु : 46 लिंग : पुरुष                       |
| 412 | WWC1506542 | नाम : मनसा<br>पति का नाम: सुरेश<br>मकान संख्या : 49<br>आयु : 42 लिंग : महिला                | 413 | WWC0745695        | नाम : अजय<br>पिता का नाम: रामरेखा<br>मकान संख्या : 49<br>आयु : 41 लिंग : पुरुष               | 414 | WWC1022375 | नाम : अंजू<br>पति का नाम: संजय<br>मकान संख्या : 49<br>आयु : 39 लिंग : महिला                            |
| 415 | WWC1022367 | नाम : विनोद<br>पिता का नाम: राधेश्याम<br>मकान संख्या : 49<br>आयु : 37 लिंग : पुरुष          | 416 | WWC1473560        | नाम : मनोज<br>पिता का नाम: सर्वदेव<br>मकान संख्या : 49<br>आयु : 37 लिंग : पुरुष              | 417 | WWC1506559 | नाम : मनिलता<br>पति का नाम: रमेश<br>मकान संख्या : 49<br>आयु : 36 लिंग : महिला                          |
| 418 | WWC1506567 | नाम : विशाल<br>पिता का नाम: राधेश्याम<br>मकान संख्या : 49<br>आयु : 32 लिंग : पुरुष          | 419 | WWC2882934        | नाम : रुकमणि तिवारी<br>पति का नाम: विनोद तिवारी<br>मकान संख्या : 49<br>आयु : 30 लिंग : महिला | 420 | WWC2882835 | नाम : खुशबू<br>पति का नाम: प्रमोद तिवारी<br>मकान संख्या : 49<br>आयु : 30 लिंग : महिला                  |

|       |                   |  |                |       |                   |   |                |     |                   |   |                |
|-------|-------------------|--|----------------|-------|-------------------|---|----------------|-----|-------------------|---|----------------|
| 421   | WWC2751378        | नाम : अंजली<br>पिता का नाम: धर्मेन्द्र त्रिपाठी<br>मकान संख्या : 49<br>आयु : 25 लिंग : महिला           | फोटो उपलब्ध है | 422   | WWC3160033        | नाम : निशांत कुमार त्रिपाठी<br>पिता का नाम: श्रवण कुमार त्रिपाठी<br>मकान संख्या : 49<br>आयु : 25 लिंग : पुरुष     | फोटो उपलब्ध है | 423 | WWC2751832        | नाम : अनिकेत<br>पिता का नाम: मनोज<br>मकान संख्या : 49<br>आयु : 24 लिंग : पुरुष                  | फोटो उपलब्ध है |
| 424   | WWC2959310        | नाम : उत्कर्ष त्रिपाठी<br>पिता का नाम: श्रवण कुमार तिवारी<br>मकान संख्या : 49<br>आयु : 22 लिंग : पुरुष | फोटो उपलब्ध है | 425   | WWC3161320        | नाम : आशुतोष तिवारी<br>पिता का नाम: संजय तिवारी<br>मकान संख्या : 49<br>आयु : 21 लिंग : पुरुष                      | फोटो उपलब्ध है | 426 | UP/37/179/0948161 | नाम : शान्ति<br>पति का नाम: नागेंद्र<br>मकान संख्या : 50<br>आयु : 84 लिंग : महिला               | फोटो उपलब्ध है |
| 427   | WWC0715532        | नाम : ओमप्रकाश<br>पिता का नाम: नागेन्द्र<br>मकान संख्या : 50<br>आयु : 61 लिंग : पुरुष                  | फोटो उपलब्ध है | 428   | WWC0715557        | नाम : दिलीप कुमार त्रिपाठी<br>पिता का नाम: रञ्जेंद्र प्रसाद त्रिपाठी<br>मकान संख्या : 50<br>आयु : 58 लिंग : पुरुष | फोटो उपलब्ध है | 429 | WWC1022383        | नाम : रीता देवी<br>पति का नाम: जयप्रकाश<br>मकान संख्या : 50<br>आयु : 57 लिंग : महिला            | फोटो उपलब्ध है |
| 430   | UP/37/179/0948162 | नाम : प्रेमलता<br>पति का नाम: ओमप्रकाश<br>मकान संख्या : 50<br>आयु : 57 लिंग : महिला                    | फोटो उपलब्ध है | 431   | WWC0715540        | नाम : आत्मा<br>पिता का नाम: पागेन्द्र<br>मकान संख्या : 50<br>आयु : 53 लिंग : पुरुष                                | फोटो उपलब्ध है | 432 | KGW3664729        | नाम : सरोज<br>पति का नाम: आत्मा<br>मकान संख्या : 50<br>आयु : 50 लिंग : महिला                    | फोटो उपलब्ध है |
| 433   | KGW3664711        | नाम : परमात्मा<br>पिता का नाम: नागेंद्र<br>मकान संख्या : 50<br>आयु : 48 लिंग : पुरुष                   | फोटो उपलब्ध है | 434   | WWC1974948        | नाम : मनोरमा<br>पति का नाम: परमात्मा<br>मकान संख्या : 50<br>आयु : 47 लिंग : महिला                                 | फोटो उपलब्ध है | 435 | KGW3664737        | नाम : ममता<br>पति का नाम: दिलीप<br>मकान संख्या : 50<br>आयु : 45 लिंग : महिला                    | फोटो उपलब्ध है |
| 436   | WWC0715573        | नाम : अरविन्द<br>पिता का नाम: राजेंद्र<br>मकान संख्या : 50<br>आयु : 41 लिंग : पुरुष                    | फोटो उपलब्ध है | S 437 | WWC1473594        | नाम : राजकुमार<br>पिता का नाम: जयप्रकाश<br>मकान संख्या : 50<br>आयु : 33 लिंग : पुरुष                              | फोटो उपलब्ध है | 438 | WWC2112175        | नाम : नितू<br>पति का नाम: विनय<br>मकान संख्या : 50<br>आयु : 33 लिंग : महिला                     | फोटो उपलब्ध है |
| 439   | WWC1473578        | नाम : अभिमन्यू<br>पिता का नाम: ओम प्रकाश<br>मकान संख्या : 50<br>आयु : 32 लिंग : पुरुष                  | फोटो उपलब्ध है | 440   | WWC1473586        | नाम : विनय<br>पिता का नाम: ओम प्रकाश<br>मकान संख्या : 50<br>आयु : 32 लिंग : पुरुष                                 | फोटो उपलब्ध है | 441 | WWC1975127        | नाम : महेश<br>पिता का नाम: ओमप्रकाश<br>मकान संख्या : 50<br>आयु : 32 लिंग : पुरुष                | फोटो उपलब्ध है |
| 442   | WWC1974971        | नाम : अतुल<br>पिता का नाम: दिलीप<br>मकान संख्या : 50<br>आयु : 30 लिंग : पुरुष                          | फोटो उपलब्ध है | 443   | WWC3186954        | नाम : निकेत तिवारी<br>पिता का नाम: परमात्मा तिवारी<br>मकान संख्या : 50<br>आयु : 27 लिंग : पुरुष                   | फोटो उपलब्ध है | 444 | WWC2751857        | नाम : नवीन<br>पिता का नाम: दिलीप<br>मकान संख्या : 50<br>आयु : 26 लिंग : पुरुष                   | फोटो उपलब्ध है |
| 445   | WWC2751444        | नाम : प्रवीण<br>पिता का नाम: दिलीप<br>मकान संख्या : 50<br>आयु : 24 लिंग : पुरुष                        | फोटो उपलब्ध है | 446   | WWC3187036        | नाम : मनोज तिवारी<br>पिता का नाम: परमात्मा तिवारी<br>मकान संख्या : 50<br>आयु : 23 लिंग : पुरुष                    | फोटो उपलब्ध है | 447 | WWC3189487        | नाम : शिवांकित तिवारी<br>पिता का नाम: आत्मा तिवारी<br>मकान संख्या : 50<br>आयु : 23 लिंग : पुरुष | फोटो उपलब्ध है |
| # 448 | WWC3438173        | नाम : कलावती देवी<br>पति का नाम: रामबुद्ध<br>मकान संख्या : 51<br>आयु : 79 लिंग : महिला                 | फोटो उपलब्ध है | 449   | UP/37/179/0948178 | नाम : सुशीला<br>पति का नाम: योगराज<br>मकान संख्या : 51<br>आयु : 67 लिंग : महिला                                   | फोटो उपलब्ध है | 450 | KGW2650141        | नाम : ध्रुवनरायण<br>पिता का नाम: लालबिहारी<br>मकान संख्या : 51<br>आयु : 67 लिंग : पुरुष         | फोटो उपलब्ध है |

|       |                   |  |     |                   |   |     |                   |  |
|-------|-------------------|--|-----|-------------------|---|-----|-------------------|--|
| 451   | KGW1171750        | नाम : अवधविहारी<br>पिता का नाम: हरिप्रसाद<br>मकान संख्या : 51<br>आयु : 64 लिंग : पुरुष | 452 | KGW2543452        | नाम : कुशुम<br>पति का नाम: धुवनरायन<br>मकान संख्या : 51<br>आयु : 63 लिंग : महिला                | 453 | KGW5049242        | नाम : दुर्गावती<br>पति का नाम: अवधविहारी<br>मकान संख्या : 51<br>आयु : 59 लिंग : महिला    |
| 454   | UP/37/179/0948159 | नाम : अमित<br>पिता का नाम: अवधविहारी<br>मकान संख्या : 51<br>आयु : 50 लिंग : पुरुष      | 455 | KGW2650067        | नाम : दीपक कुमार<br>पिता का नाम: धुवनरायन<br>मकान संख्या : 51<br>आयु : 49 लिंग : पुरुष          | 456 | KGW3664612        | नाम : आनन्दकुमार<br>पिता का नाम: अवधविहारी<br>मकान संख्या : 51<br>आयु : 48 लिंग : पुरुष  |
| 457   | WWC1022425        | नाम : वसुन्धरा<br>पति का नाम: दीपक<br>मकान संख्या : 51<br>आयु : 43 लिंग : महिला        | 458 | WWC2750149        | नाम : रात्री<br>पति का नाम: अमित कुमार<br>मकान संख्या : 51<br>आयु : 41 लिंग : महिला             | 459 | WWC2750073        | नाम : पुनम<br>पति का नाम: आनंद कुमार<br>मकान संख्या : 51<br>आयु : 41 लिंग : महिला        |
| 460   | WWC1022391        | नाम : अविनास<br>पिता का नाम: अवधविहारी<br>मकान संख्या : 51<br>आयु : 33 लिंग : पुरुष    | 461 | WWC3211505        | नाम : रानी त्रिपाठी<br>पति का नाम: अविनाश त्रिपाठी<br>मकान संख्या : 51<br>आयु : 32 लिंग : महिला | 462 | UP/37/179/0948143 | नाम : ज्ञानी<br>पति का नाम: कोमल<br>मकान संख्या : 53<br>आयु : 73 लिंग : महिला            |
| 463   | KGW3531423        | नाम : कोमल<br>पिता का नाम: धमगाजर<br>मकान संख्या : 54<br>आयु : 75 लिंग : पुरुष         | 464 | UP/37/179/0948131 | नाम : गीता<br>पति का नाम: बालगोविन्द<br>मकान संख्या : 54<br>आयु : 56 लिंग : महिला               | 465 | UP/37/179/0948132 | नाम : ओमप्रकाश<br>पिता का नाम: कमला<br>मकान संख्या : 54<br>आयु : 56 लिंग : पुरुष         |
| # 466 | WWC1473602        | नाम : सूरज शर्मा<br>पिता का नाम: राकेश<br>मकान संख्या : 54<br>आयु : 30 लिंग : पुरुष    | 467 | WWC0564617        | नाम : दीपक शर्मा<br>पिता का नाम: राकेश शर्मा<br>मकान संख्या : 54<br>आयु : 32 लिंग : पुरुष       | 468 | WWC3099793        | नाम : प्रिया शर्मा<br>पिता का नाम: ओमप्रकाश<br>मकान संख्या : 54<br>आयु : 25 लिंग : महिला |
| 469   | UP/37/179/0948147 | नाम : दयानन्द<br>पिता का नाम: मातावदल<br>मकान संख्या : 55<br>आयु : 77 लिंग : पुरुष     | 470 | UP/37/179/0948148 | नाम : विमला<br>पति का नाम: दयानन्द<br>मकान संख्या : 55<br>आयु : 76 लिंग : महिला                 | 471 | WWC0923375        | नाम : पूर्णिमा<br>पति का नाम: अनिल<br>मकान संख्या : 55<br>आयु : 50 लिंग : महिला          |
| 472   | UP/37/179/0948153 | नाम : सुनील<br>पिता का नाम: दयानन्द<br>मकान संख्या : 55<br>आयु : 50 लिंग : पुरुष       | 473 | UP/37/179/0948152 | नाम : अनिल<br>पिता का नाम: प्रहलाद<br>मकान संख्या : 55<br>आयु : 50 लिंग : पुरुष                 | 474 | WWC0923359        | नाम : पवन<br>पिता का नाम: जवाहर<br>मकान संख्या : 55<br>आयु : 49 लिंग : पुरुष             |
| 475   | KGW3606548        | नाम : शैलेश<br>पिता का नाम: दयानन्द<br>मकान संख्या : 55<br>आयु : 49 लिंग : पुरुष       | 476 | WWC0923367        | नाम : विशाखा<br>पति का नाम: पवन<br>मकान संख्या : 55<br>आयु : 45 लिंग : महिला                    | 477 | WWC0923409        | नाम : अरविन्द<br>पिता का नाम: दयानन्द<br>मकान संख्या : 55<br>आयु : 40 लिंग : पुरुष       |
| 478   | WWC1745249        | नाम : नीलम<br>पति का नाम: अखिलेश<br>मकान संख्या : 55<br>आयु : 39 लिंग : महिला          |     |                   |   |     |                   |  |

|       |                   |  |     |            |   |     |            |  |
|-------|-------------------|--|-----|------------|---|-----|------------|--|
| 479   | WWC0532051        | नाम : सुभावती<br>पिता का नाम: रामअधर<br>मकान संख्या : 1/1<br>आयु : 71 लिंग : पुरुष       | 480 | WWC0711283 | नाम : कमलावती<br>पति का नाम: रामपलट<br>मकान संख्या : 1/1<br>आयु : 68 लिंग : महिला                       | 481 | FQN3873395 | नाम : शिवसागर तिवारी<br>पिता का नाम: उदयनरायण तिवारी<br>मकान संख्या : 1/1<br>आयु : 66 लिंग : पुरुष |
| S 482 | FQN3415395        | नाम : राम कुमार<br>पिता का नाम: जगदीश<br>मकान संख्या : 1/1<br>आयु : 63 लिंग : पुरुष      | 483 | FQN3873437 | नाम : जगदीश<br>पिता का नाम: उदयनारायण<br>मकान संख्या : 1/1<br>आयु : 61 लिंग : पुरुष                     | 484 | FQN3873478 | नाम : राधा<br>पति का नाम: जगदीश<br>मकान संख्या : 1/1<br>आयु : 59 लिंग : महिला                      |
| 485   | UP/37/180/0129280 | नाम : गीता<br>पति का नाम: शिवसागर<br>मकान संख्या : 1/1<br>आयु : 54 लिंग : महिला          | 486 | WWC2976264 | नाम : अर्चना त्रिपाठी<br>पति का नाम: विवेका नन्द त्रिपाठी<br>मकान संख्या : 1/1<br>आयु : 32 लिंग : महिला | 487 | WWC3219540 | नाम : जयमाला<br>पति का नाम: धर्मेन्द्र<br>मकान संख्या : 10/10<br>आयु : 51 लिंग : महिला             |
| 488   | WWC2112878        | नाम : दिपक कुमार<br>पिता का नाम: प्रेमप्रकाश<br>मकान संख्या : 2<br>आयु : 35 लिंग : पुरुष | 489 | WWC2112894 | नाम : राहुल कुमार<br>पिता का नाम: प्रेमप्रकाश<br>मकान संख्या : 2<br>आयु : 30 लिंग : पुरुष               | 490 | FQN3873502 | नाम : ओमप्रकाश<br>पिता का नाम: रामनरेश<br>मकान संख्या : 2/2<br>आयु : 61 लिंग : पुरुष               |
| 491   | UP/37/180/0129282 | नाम : कुसुम<br>पति का नाम: ओमप्रकाश<br>मकान संख्या : 2/2<br>आयु : 59 लिंग : महिला        | 492 | WWC0532150 | नाम : प्रेमप्रकाश<br>पिता का नाम: रामनरेश<br>मकान संख्या : 2/2<br>आयु : 57 लिंग : पुरुष                 | 493 | WWC0532143 | नाम : शिवशंकर<br>पिता का नाम: सत्यनारायण<br>मकान संख्या : 3/3<br>आयु : 76 लिंग : पुरुष             |
| 494   | WWC0923458        | नाम : गायत्री<br>पति का नाम: रामदरश<br>मकान संख्या : 3/3<br>आयु : 71 लिंग : महिला        | 495 | FQN3873486 | नाम : अशोक<br>पिता का नाम: रामदरश<br>मकान संख्या : 3/3<br>आयु : 54 लिंग : पुरुष                         | 496 | WWC0532135 | नाम : अरविन्द्र<br>पिता का नाम: शिवशंकर<br>मकान संख्या : 3/3<br>आयु : 51 लिंग : पुरुष              |
| 497   | WWC0532119        | नाम : अनिल<br>पिता का नाम: शिवशंकर<br>मकान संख्या : 3/3<br>आयु : 50 लिंग : पुरुष         | 498 | FQN3873460 | नाम : दिलीप<br>पिता का नाम: रामदरश<br>मकान संख्या : 3/3<br>आयु : 50 लिंग : पुरुष                        | 499 | FQN3663440 | नाम : संतोष कुमार<br>पिता का नाम: रामदरश<br>मकान संख्या : 3/3<br>आयु : 40 लिंग : पुरुष             |
| 500   | WWC0532127        | नाम : सुनील कुमार<br>पिता का नाम: शिवशंकर<br>मकान संख्या : 3/3<br>आयु : 38 लिंग : पुरुष  | 501 | WWC2112936 | नाम : ववीता<br>पति का नाम: विशम्भर<br>मकान संख्या : 4<br>आयु : 42 लिंग : महिला                          | 502 | WWC2112951 | नाम : अखिलेश<br>पिता का नाम: मदन<br>मकान संख्या : 4<br>आयु : 30 लिंग : पुरुष                       |
| 503   | FQN3873379        | नाम : कृष्णमोहन<br>पिता का नाम: ब्रह्मदेव<br>मकान संख्या : 4/4<br>आयु : 66 लिंग : पुरुष  | 504 | FQN3873387 | नाम : जयन्ती<br>पति का नाम: कृष्णमोहन<br>मकान संख्या : 4/4<br>आयु : 64 लिंग : महिला                     | 505 | FQN3873445 | नाम : मदन<br>पिता का नाम: ब्रह्मदेव<br>मकान संख्या : 4/4<br>आयु : 61 लिंग : पुरुष                  |
| 506   | UP/37/180/0129284 | नाम : शारदा<br>पति का नाम: मदन<br>मकान संख्या : 4/4<br>आयु : 59 लिंग : महिला             | 507 | WWC3098167 | नाम : अर्जुन त्रिपाठी<br>पिता का नाम: भगवानदत्त<br>मकान संख्या : 5<br>आयु : 29 लिंग : पुरुष             | 508 | FQN3873569 | नाम : राघोप्रसाद<br>पिता का नाम: गंगा<br>मकान संख्या : 5/5<br>आयु : 76 लिंग : पुरुष                |

|  |                   |   |                   |  |                   |
|--|-------------------|---|-------------------|--|-------------------|
| 509  | FQN3873452        | 510   | UP/37/180/0129287 | 511  | FQN3873429        |
| नाम : भगवानदन्त<br>पिता का नाम: गंगा<br>मकान संख्या : 5/5<br>आयु : 66 लिंग : पुरुष               | फोटो उपलब्ध है    | नाम : सत्यावती<br>पति का नाम: भगवानदन्त<br>मकान संख्या : 5/5<br>आयु : 61 लिंग : महिला           | फोटो उपलब्ध है    | नाम : शैलेन्द्रकुमार<br>पिता का नाम: राधोप्रसाद<br>मकान संख्या : 5/5<br>आयु : 49 लिंग : पुरुष        | फोटो उपलब्ध है    |
| 512  | WWC0532101        | 513   | FQN3873528        | 514  | UP/37/180/0129244 |
| नाम : क्रान्ति देवी<br>पति का नाम: अरविन्द<br>मकान संख्या : 5/5<br>आयु : 45 लिंग : महिला         | फोटो उपलब्ध है    | नाम : अरूण कुमार<br>पिता का नाम: भगवानदन्त<br>मकान संख्या : 5/5<br>आयु : 40 लिंग : पुरुष        | फोटो उपलब्ध है    | नाम : जिलेवादेवी<br>पति का नाम: काशीनाथ<br>मकान संख्या : 7/7<br>आयु : 76 लिंग : महिला                | फोटो उपलब्ध है    |
| 515  | WWC0923466        | 516   | WWC0923474        | 517  | WWC0923490        |
| नाम : रविन्द्र नाथ<br>पिता का नाम: काशीनाथ<br>मकान संख्या : 7/7<br>आयु : 56 लिंग : पुरुष         | फोटो उपलब्ध है    | नाम : सुरेन्द्र नाथ<br>पिता का नाम: काशीनाथ<br>मकान संख्या : 7/7<br>आयु : 53 लिंग : पुरुष       | फोटो उपलब्ध है    | नाम : शशिप्रभा<br>पति का नाम: सुरेन्द्रनाथ<br>मकान संख्या : 7/7<br>आयु : 50 लिंग : महिला             | फोटो उपलब्ध है    |
| 518  | WWC0923482        | 519   | WWC0923508        | 520  | WWC3211307        |
| नाम : महेन्द्रनाथ<br>पिता का नाम: काशीनाथ<br>मकान संख्या : 7/7<br>आयु : 50 लिंग : पुरुष          | फोटो उपलब्ध है    | नाम : रूकमणि<br>पति का नाम: महेन्द्रनाथ<br>मकान संख्या : 7/7<br>आयु : 47 लिंग : महिला           | फोटो उपलब्ध है    | नाम : शिवानी त्रिपाठी<br>पिता का नाम: रवींद्र त्रिपाठी<br>मकान संख्या : 7/7<br>आयु : 22 लिंग : महिला | फोटो उपलब्ध है    |
| 521  | WWC3212115        | 522   | FQN3873593        | 523  | FQN3873627        |
| नाम : साक्षी त्रिपाठी<br>पिता का नाम: महेन्द्र नाथ<br>मकान संख्या : 7/7<br>आयु : 21 लिंग : महिला | फोटो उपलब्ध है    | नाम : शोभादेवी<br>पति का नाम: गौकरन<br>मकान संख्या : 9/9<br>आयु : 66 लिंग : महिला               | फोटो उपलब्ध है    | नाम : धर्मेन्द्र<br>पिता का नाम: गोमती<br>मकान संख्या : 10/10<br>आयु : 54 लिंग : पुरुष               | फोटो उपलब्ध है    |
| 524  | WWC0532093        | 525   | WWC0532085        | 526  | WWC3219425        |
| नाम : रामललित<br>पिता का नाम: रामरूप<br>मकान संख्या : 11/11<br>आयु : 53 लिंग : पुरुष             | फोटो उपलब्ध है    | नाम : गीता<br>पति का नाम: रामललित<br>मकान संख्या : 11/11<br>आयु : 51 लिंग : महिला               | फोटो उपलब्ध है    | नाम : तनू पाल<br>पिता का नाम: रामललित<br>मकान संख्या : 11/11<br>आयु : 20 लिंग : महिला                | फोटो उपलब्ध है    |
| 527  | FQN3873551        | 528   | FQN3873650        | 529  | UP/37/180/0129293 |
| नाम : धमदिवी<br>पति का नाम: फिरंगी<br>मकान संख्या : 12/12<br>आयु : 71 लिंग : महिला               | फोटो उपलब्ध है    | नाम : सीताराम<br>पिता का नाम: वलेशर<br>मकान संख्या : 13/13<br>आयु : 61 लिंग : पुरुष             | फोटो उपलब्ध है    | नाम : सुभावती<br>पति का नाम: सीताराम<br>मकान संख्या : 13/13<br>आयु : 59 लिंग : महिला                 | फोटो उपलब्ध है    |
| 530  | UP/37/180/0129297 | 531   | WWC3219565        | 532  | WWC0532044        |
| नाम : महरानी<br>पति का नाम: रामप्यारे<br>मकान संख्या : 15/15<br>आयु : 81 लिंग : महिला            | फोटो उपलब्ध है    | नाम : रीना<br>पति का नाम: राम कवल<br>मकान संख्या : 15/15<br>आयु : 47 लिंग : महिला               | फोटो उपलब्ध है    | नाम : लक्ष्मन<br>पिता का नाम: रामप्यारे<br>मकान संख्या : 15/15<br>आयु : 46 लिंग : पुरुष              | फोटो उपलब्ध है    |
| 533  | UP/37/180/0129245 | 534   | WWC3219458        | 535  | WWC1473156        |
| नाम : रामकवल गुप्ता<br>पिता का नाम: रामप्यारे<br>मकान संख्या : 15/15<br>आयु : 42 लिंग : पुरुष    | फोटो उपलब्ध है    | नाम : सुमन<br>पति का नाम: लक्ष्मन<br>मकान संख्या : 15/15<br>आयु : 37 लिंग : महिला               | फोटो उपलब्ध है    | नाम : सुनीता<br>पति का नाम: पप्पूलाल<br>मकान संख्या : 70<br>आयु : 39 लिंग : महिला                    | फोटो उपलब्ध है    |
| 536  | WWC1473354        | 537   | WWC1473362        |  |                   |
| नाम : अर्जुन कुमार त्रिपाठी<br>पिता का नाम: गौकरन<br>मकान संख्या : 919<br>आयु : 33 लिंग : पुरुष  | फोटो उपलब्ध है    | नाम : शैलेन्द्र गुप्ता<br>पिता का नाम: राजेन्द्र<br>मकान संख्या : 1515<br>आयु : 33 लिंग : पुरुष | फोटो उपलब्ध है    |  |                   |

|     |   |            |  |                |     |   |            |  |                |     |   |            |   |                |
|-----|---|------------|--|----------------|-----|---|------------|--|----------------|-----|---|------------|---|----------------|
| 538 | 1 | WWC3563210 | नाम : राजीव कुमार गहलोट<br>पिता का नाम: अर्जुन प्रसाद<br>मकान संख्या : 34<br>आयु : 18 लिंग : पुरुष       | फोटो उपलब्ध है | 539 | 1 | WWC3564077 | नाम : आरती देवी<br>पति का नाम: कन्हैया<br>मकान संख्या : 14<br>आयु : 24 लिंग : महिला            | फोटो उपलब्ध है | 540 | 1 | WWC3567179 | नाम : स्मृति तिवारी<br>पिता का नाम: योगेंद्र तिवारी<br>मकान संख्या : 46<br>आयु : 19 लिंग : महिला          | फोटो उपलब्ध है |
| 541 | 1 | WWC3567641 | नाम : आनंद कुमार<br>पिता का नाम: महेंद्र प्रसाद<br>मकान संख्या : 28<br>आयु : 18 लिंग : पुरुष             | फोटो उपलब्ध है | 542 | 1 | WWC3567740 | नाम : किरण देवी<br>पति का नाम: मिथुन कुमार<br>मकान संख्या : 09<br>आयु : 28 लिंग : महिला        | फोटो उपलब्ध है | 543 | 1 | WWC3567880 | नाम : अंश तिवारी<br>पिता का नाम: ब्रिजेंद्र तिवारी<br>मकान संख्या : 46<br>आयु : 21 लिंग : पुरुष           | फोटो उपलब्ध है |
| 544 | 2 | WWC3567914 | नाम : उर्पेंद्र पाल<br>पिता का नाम: सीताराम पाल<br>मकान संख्या : 13/13<br>आयु : 32 लिंग : पुरुष          | फोटो उपलब्ध है | 545 | 1 | WWC3568011 | नाम : प्रवीन पाल<br>पिता का नाम: कबीर पाल<br>मकान संख्या : 61<br>आयु : 20 लिंग : पुरुष         | फोटो उपलब्ध है | 546 | 1 | WWC3568045 | नाम : संध्या<br>पिता का नाम: राजकुमार<br>मकान संख्या : 19<br>आयु : 30 लिंग : महिला                        | फोटो उपलब्ध है |
| 547 | 2 | WWC3568185 | नाम : सोनू कुमार त्रिपाठी<br>पिता का नाम: शिवसागर त्रिपाठी<br>मकान संख्या : 1/1<br>आयु : 36 लिंग : पुरुष | फोटो उपलब्ध है | 548 | 1 | WWC3568763 | नाम : जवाहर<br>पिता का नाम: मटावदल<br>मकान संख्या : 55<br>आयु : 75 लिंग : पुरुष                | फोटो उपलब्ध है | 549 | 1 | WWC3569480 | नाम : अभिषेक<br>पिता का नाम: बेचन प्रसाद<br>मकान संख्या : 02<br>आयु : 18 लिंग : पुरुष                     | फोटो उपलब्ध है |
| 550 | 1 | WWC3569498 | नाम : अंजली<br>पिता का नाम: अरविंद गौड़<br>मकान संख्या : 42<br>आयु : 19 लिंग : महिला                     | फोटो उपलब्ध है | 551 | 1 | WWC3569506 | नाम : प्रतिमा<br>पिता का नाम: राजेश<br>मकान संख्या : 29<br>आयु : 20 लिंग : महिला               | फोटो उपलब्ध है | 552 | 1 | WWC3569621 | नाम : सुजावती<br>पिता का नाम: रामअधर<br>मकान संख्या : 19<br>आयु : 18 लिंग : महिला                         | फोटो उपलब्ध है |
| 553 | 1 | WWC3569829 | नाम : गोलू<br>पिता का नाम: रुपई<br>मकान संख्या : 02<br>आयु : 20 लिंग : पुरुष                             | फोटो उपलब्ध है | 554 | 1 | WWC3569852 | नाम : अनन तिवारी<br>पिता का नाम: अनिल तिवारी<br>मकान संख्या : 55<br>आयु : 23 लिंग : पुरुष      | फोटो उपलब्ध है | 555 | 2 | WWC3570355 | नाम : बबिता<br>पति का नाम: सोनू कुमार त्रिपाठी<br>मकान संख्या : 1/1<br>आयु : 34 लिंग : महिला              | फोटो उपलब्ध है |
| 556 | 1 | WWC3570371 | नाम : अंजनी<br>पति का नाम: रामप्रताप शर्मा<br>मकान संख्या : 54<br>आयु : 30 लिंग : महिला                  | फोटो उपलब्ध है | 557 | 1 | WWC3570413 | नाम : आलोक तिवारी<br>पिता का नाम: अनिल तिवारी<br>मकान संख्या : 55<br>आयु : 21 लिंग : पुरुष     | फोटो उपलब्ध है | 558 | 1 | WWC3571866 | नाम : रंजना शर्मा<br>पति का नाम: सूरज शर्मा<br>मकान संख्या : ,<br>आयु : 33 लिंग : महिला                   | फोटो उपलब्ध है |
| 559 | 1 | WWC3578218 | नाम : कृष्णा तिवारी<br>पिता का नाम: जगदीश तिवारी<br>मकान संख्या : 47<br>आयु : 22 लिंग : पुरुष            | फोटो उपलब्ध है | 560 | 1 | WWC3578069 | नाम : पल्लवी<br>पिता का नाम: भोला गुप्ता<br>मकान संख्या : 45<br>आयु : 21 लिंग : महिला          | फोटो उपलब्ध है | 561 | 1 | WWC3578119 | नाम : बबिता<br>पिता का नाम: मालिकचंद<br>मकान संख्या : 09<br>आयु : 19 लिंग : महिला                         | फोटो उपलब्ध है |
| 562 | 1 | WWC3578325 | नाम : निशा<br>पिता का नाम: अशोक<br>मकान संख्या : 32<br>आयु : 19 लिंग : महिला                             | फोटो उपलब्ध है | 563 | 1 | WWC3578002 | नाम : भूमि तिवारी<br>पिता का नाम: देवेंद्र तिवारी<br>मकान संख्या : 34<br>आयु : 21 लिंग : महिला | फोटो उपलब्ध है | 564 | 1 | WWC3578515 | नाम : कविता<br>पिता का नाम: मालिकचंद<br>मकान संख्या : 09<br>आयु : 18 लिंग : महिला                         | फोटो उपलब्ध है |
| 565 | 1 | WWC3578507 | नाम : शिपी<br>पिता का नाम: अरविंद गौड़<br>मकान संख्या : 42<br>आयु : 23 लिंग : महिला                      | फोटो उपलब्ध है | 566 | 1 | WWC3579968 | नाम : प्रीति<br>पिता का नाम: मनोज कुमार<br>मकान संख्या : 16<br>आयु : 18 लिंग : महिला           | फोटो उपलब्ध है | 567 | 2 | WWC3580313 | नाम : सोनू कुमार त्रिपाठी<br>पिता का नाम: शिव शागर त्रिपाठी<br>मकान संख्या : 1/1<br>आयु : 36 लिंग : पुरुष | फोटो उपलब्ध है |

|   |  |  |
|---|--|--|
| <p>568 1 WWC3580370</p> <p>नाम : सीता<br/>पिता का नाम: राजकुमार<br/>मकान संख्या : 19<br/>आयु : 23 लिंग : महिला</p> <p>फोटो उपलब्ध है</p>                    | <p>569 1 WWC3580545</p> <p>नाम : विद्यावती<br/>पति का नाम: जवाहिर<br/>मकान संख्या : 55<br/>आयु : 66 लिंग : महिला</p> <p>फोटो उपलब्ध है</p>                         | <p>570 1 WWC3580651</p> <p>नाम : सुमन<br/>पिता का नाम: राधेश्याम<br/>मकान संख्या : 35<br/>आयु : 18 लिंग : महिला</p> <p>फोटो उपलब्ध है</p>        |
| <p>571 1 WWC3580768</p> <p>नाम : ओम तिवारी<br/>पिता का नाम: सुभाष तिवारी<br/>मकान संख्या : 46<br/>आयु : 19 लिंग : पुरुष</p> <p>फोटो उपलब्ध है</p>           | <p>572 1 WWC3580917</p> <p>नाम : ऋषभ तिवारी<br/>पिता का नाम: देवेंद्र तिवारी<br/>मकान संख्या : 34<br/>आयु : 22 लिंग : पुरुष</p> <p>फोटो उपलब्ध है</p>              | <p>573 1 WWC3580925</p> <p>नाम : साधना<br/>पिता का नाम: महेंद्र प्रसाद<br/>मकान संख्या : 28<br/>आयु : 19 लिंग : महिला</p> <p>फोटो उपलब्ध है</p>  |
| <p>574 1 WWC3580941</p> <p>नाम : प्रज्ञा तिवारी<br/>पिता का नाम: ब्रिजेंद्र तिवारी<br/>मकान संख्या : 46<br/>आयु : 21 लिंग : महिला</p> <p>फोटो उपलब्ध है</p> | <p>575 1 WWC3581006</p> <p>नाम : सत्यानंद<br/>पिता का नाम: सोल्हूई<br/>मकान संख्या : 08<br/>आयु : 28 लिंग : पुरुष</p> <p>फोटो उपलब्ध है</p>                        | <p>576 1 WWC3581022</p> <p>नाम : शिवानी<br/>पिता का नाम: महेंद्र प्रसाद<br/>मकान संख्या : 28<br/>आयु : 24 लिंग : महिला</p> <p>फोटो उपलब्ध है</p> |
| <p>577 1 WWC3581618</p> <p>नाम : कामिनी<br/>पिता का नाम: लालचंद<br/>मकान संख्या : 09<br/>आयु : 19 लिंग : महिला</p> <p>फोटो उपलब्ध है</p>                    | <p>578 1 FGP0943050</p> <p>नाम : राज कुमार ठाकुर<br/>पिता का नाम: ब्रिज कोमल ठाकुर<br/>मकान संख्या : भवानी गढ़<br/>आयु : 47 लिंग : पुरुष</p> <p>फोटो उपलब्ध है</p> |  |

| निर्वाचकों का सार :                                    |                                      |                             |   |       |            |     |     |
|--|--------------------------------------|-----------------------------|---|-------|------------|-----|-----|
| A) निर्वाचकों की संख्या :                              |                                      |                             |   |       |            |     |     |
|  | नामावली का प्रकार                    | निर्वाचक नामावली की पहचान : | निर्वाचकों की संख्या :  |       |            |     |     |
|  |                                      |                             | पुरुष   | महिला | तृतीय लिंग | कुल |     |
| I  | मूल नामावली                          | मूल नामावली                 | विशेष गहन पुनरीक्षण 2026 की एकीकृत अंतिम मूल निर्वाचक नामावली | 287   | 250        | 0   | 537 |
| II   | परिवर्धन की सूची                     | पूरक 1                      | विशेष गहन पुनरीक्षण - 2026                                    | 17    | 24         | 0   | 41  |
| III  | विलोपन की सूची                       | पूरक 1                      | विशेष गहन पुनरीक्षण - 2026                                    | 2     | 0          | 0   | 2   |
| IV   | लिंग क्षेत्र में संशोधन के कारण अंतर |                             |   | 0     | 0          | 0   | 0   |
| इस संशोधन के बाद इस सूची में नेट इलेक्टर (I+II-III+IV) |                                      |                             |   | 302   | 274        | 0   | 576 |
| B) संशोधनों की संख्या :                                |                                      |                             |   |       |            |     |     |
| नामावली का प्रकार                                      | निर्वाचक नामावली की पहचान :          |                             | संशोधनों की संख्या :  |       |            |     |     |
| पूरक 1   | विशेष गहन पुनरीक्षण - 2026           |                             | 2   |       |            |     |     |

निर्वाचक रजिस्ट्रीकरण अधिकारी

E-मृतक, S-स्थानांतरित, R-पुनरावृत्ति, M-लापता, Q-अयोग्य