

## निर्वाचक नामावली 2026 S24 उत्तर प्रदेश

|   |                          |   |       |            |     |                        |           |       |   |       |          |      |          |        |           |       |              |       |           |      |           |         |          |
|---|--------------------------|---|-------|------------|-----|------------------------|-----------|-------|---|-------|----------|------|----------|--------|-----------|-------|--------------|-------|-----------|------|-----------|---------|----------|
| विधानसभा निर्वाचन क्षेत्र की संख्या व नाम और आरक्षण स्थिति : 376 - जंगीपुर (सामान्य)  |                          | भाग संख्या : : 165  |       |            |     |                        |           |       |   |       |          |      |          |        |           |       |              |       |           |      |           |         |          |
| संसदीय निर्वाचन क्षेत्र की संख्या व नाम और आरक्षण स्थिति जिसमें विधानसभा निर्वाचन क्षेत्र स्थित है : 75 - गाजीपुर (सामान्य) |                          |   |       |            |     |                        |           |       |   |       |          |      |          |        |           |       |              |       |           |      |           |         |          |
| <b>1. पुनरीक्षण का विवरण</b>  |                          |   |       |            |     |                        |           |       |   |       |          |      |          |        |           |       |              |       |           |      |           |         |          |
| पुनरीक्षण का वर्ष :   | 2026                     | <b>निर्वाचक नामावली की पहचान :</b>  |       |            |     |                        |           |       |   |       |          |      |          |        |           |       |              |       |           |      |           |         |          |
| अर्हता तिथि :   | 01-01-2026               | विशेष गहन पुनरीक्षण 2026 की एकीकृत अंतिम मूल निर्वाचक नामावली   |       |            |     |                        |           |       |   |       |          |      |          |        |           |       |              |       |           |      |           |         |          |
| पुनरीक्षण का प्रकार :   | विशेष गहन पुनरीक्षण 2026 |   |       |            |     |                        |           |       |   |       |          |      |          |        |           |       |              |       |           |      |           |         |          |
| प्रकाशन की तिथि :   | 10-04-2026               |   |       |            |     |                        |           |       |   |       |          |      |          |        |           |       |              |       |           |      |           |         |          |
| <b>2. भाग और मतदान क्षेत्र का विवरण :</b>   |                          |   |       |            |     |                        |           |       |   |       |          |      |          |        |           |       |              |       |           |      |           |         |          |
| भाग में अनुभागों की संख्या और नाम :   |                          |   |       |            |     |                        |           |       |   |       |          |      |          |        |           |       |              |       |           |      |           |         |          |
| 1-तिलाड़ी-3   |                          | <table style="width: 100%; border-collapse: collapse;"> <tr> <td style="width: 60%;">मुख्य कस्बा अथवा ग्राम</td> <td style="width: 40%;">: तिलाड़ी</td> </tr> <tr> <td>वार्ड</td> <td>:</td> </tr> <tr> <td>डाकघर</td> <td>: नोनहरा</td> </tr> <tr> <td>थाना</td> <td>: नोनहरा</td> </tr> <tr> <td>पंचायत</td> <td>: तिलाड़ी</td> </tr> <tr> <td>ब्लॉक</td> <td>: मरदह आंशिक</td> </tr> <tr> <td>तहसील</td> <td>: गाजीपुर</td> </tr> <tr> <td>जिला</td> <td>: गाजीपुर</td> </tr> <tr> <td>पिन कोड</td> <td>: 233303</td> </tr> </table> |       |            |     | मुख्य कस्बा अथवा ग्राम | : तिलाड़ी | वार्ड | : | डाकघर | : नोनहरा | थाना | : नोनहरा | पंचायत | : तिलाड़ी | ब्लॉक | : मरदह आंशिक | तहसील | : गाजीपुर | जिला | : गाजीपुर | पिन कोड | : 233303 |
| मुख्य कस्बा अथवा ग्राम  | : तिलाड़ी                |   |       |            |     |                        |           |       |   |       |          |      |          |        |           |       |              |       |           |      |           |         |          |
| वार्ड   | :                        |   |       |            |     |                        |           |       |   |       |          |      |          |        |           |       |              |       |           |      |           |         |          |
| डाकघर   | : नोनहरा                 |   |       |            |     |                        |           |       |   |       |          |      |          |        |           |       |              |       |           |      |           |         |          |
| थाना  | : नोनहरा                 |   |       |            |     |                        |           |       |   |       |          |      |          |        |           |       |              |       |           |      |           |         |          |
| पंचायत  | : तिलाड़ी                |   |       |            |     |                        |           |       |   |       |          |      |          |        |           |       |              |       |           |      |           |         |          |
| ब्लॉक   | : मरदह आंशिक             |   |       |            |     |                        |           |       |   |       |          |      |          |        |           |       |              |       |           |      |           |         |          |
| तहसील   | : गाजीपुर                |   |       |            |     |                        |           |       |   |       |          |      |          |        |           |       |              |       |           |      |           |         |          |
| जिला  | : गाजीपुर                |   |       |            |     |                        |           |       |   |       |          |      |          |        |           |       |              |       |           |      |           |         |          |
| पिन कोड   | : 233303                 |   |       |            |     |                        |           |       |   |       |          |      |          |        |           |       |              |       |           |      |           |         |          |
| <b>3. मतदान स्थल का विवरण</b>   |                          |   |       |            |     |                        |           |       |   |       |          |      |          |        |           |       |              |       |           |      |           |         |          |
| मतदान स्थल की संख्या और नाम :   |                          | मतदान स्थल के प्रकार (पुरुष / महिला / सामान्य) :  |       | सामान्य    |     |                        |           |       |   |       |          |      |          |        |           |       |              |       |           |      |           |         |          |
| 165 - प्राथमिक विद्यालय तिलाड़ी उ०छोर   |                          | इस भाग में सहायक मतदान स्थलों की संख्या :   |       | 0          |     |                        |           |       |   |       |          |      |          |        |           |       |              |       |           |      |           |         |          |
| मतदान स्थल का पता :   |                          |   |       |            |     |                        |           |       |   |       |          |      |          |        |           |       |              |       |           |      |           |         |          |
| प्राथमिक विद्यालय तिलाड़ी, .  |                          |   |       |            |     |                        |           |       |   |       |          |      |          |        |           |       |              |       |           |      |           |         |          |
| <b>4. निर्वाचकों की संख्या :</b>  |                          |   |       |            |     |                        |           |       |   |       |          |      |          |        |           |       |              |       |           |      |           |         |          |
| प्रारम्भिक क्रम   | अंतिम क्रम               | कुल मतदाता  |       |            |     |                        |           |       |   |       |          |      |          |        |           |       |              |       |           |      |           |         |          |
| संख्या  | संख्या                   | पुरुष   | महिला | तृतीय लिंग | कुल |                        |           |       |   |       |          |      |          |        |           |       |              |       |           |      |           |         |          |
| 1   | 802                      | 346   | 311   | 0          | 657 |                        |           |       |   |       |          |      |          |        |           |       |              |       |           |      |           |         |          |

निर्वाचक रजिस्ट्रीकरण अधिकारी

Nazri Naksha



Google Map View

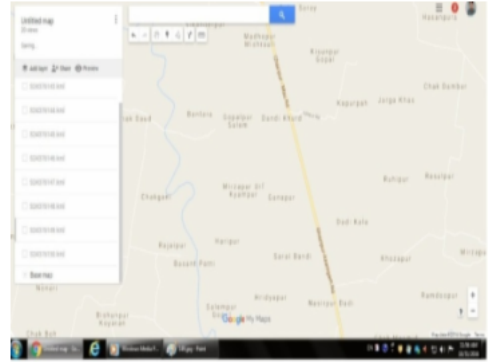

Polling Station Building Front View



Polling Station Front View



Cad View

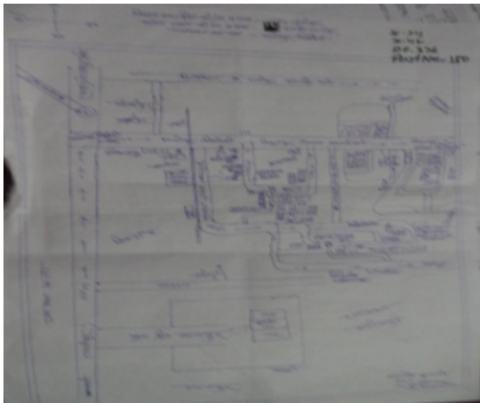

Key MAP View



|   |                                     |   |                                     |   |                                     |
|---|-------------------------------------|---|-------------------------------------|---|-------------------------------------|
| 1<br>नाम : जय शंकर दुबे<br>पिता का नाम: गणेश<br>मकान संख्या : 92<br>आयु : 71 लिंग : पुरुष           | TEM2824480<br>फोटो उपलब्ध है        | 2<br>नाम : निर्मला<br>पति का नाम: जनार्दन<br>मकान संख्या : 92<br>आयु : 65 लिंग : महिला                  | TEM1616606<br>फोटो उपलब्ध है        | 3<br>नाम : गायत्री<br>पति का नाम: जयशंकर<br>मकान संख्या : 92<br>आयु : 60 लिंग : महिला                   | JVH2700367<br>फोटो उपलब्ध है        |
| 4<br>नाम : पल्लू दूबे<br>पिता का नाम: जनार्दन दूबे<br>मकान संख्या : ९२<br>आयु : 31 लिंग : पुरुष     | TEM1736164<br>फोटो उपलब्ध है        | 5<br>नाम : पूजा दूबे<br>पति का नाम: पल्लू दूबे<br>मकान संख्या : ९२<br>आयु : 28 लिंग : महिला             | TEM1736172<br>फोटो उपलब्ध है        | 6<br>नाम : अर्पित कुमार दुबे<br>पिता का नाम: जयशंकर दुबे<br>मकान संख्या : 92<br>आयु : 20 लिंग : पुरुष   | TEM2689396<br>फोटो उपलब्ध है        |
| 7<br>नाम : लुरखुर दुबे<br>पिता का नाम: सहदेव दुबे<br>मकान संख्या : 93<br>आयु : 71 लिंग : पुरुष      | TEM2164457<br>फोटो उपलब्ध है        | 8<br>नाम : रविन्द्र<br>पिता का नाम: सहदेव<br>मकान संख्या : 93<br>आयु : 66 लिंग : पुरुष                  | UP/50/233/0765400<br>फोटो उपलब्ध है | 9<br>नाम : ज्ञान्ती<br>पति का नाम: रविन्द्र<br>मकान संख्या : 93<br>आयु : 63 लिंग : महिला                | UP/50/233/0765401<br>फोटो उपलब्ध है |
| 10<br>नाम : विवेक दूबे<br>पिता का नाम: दविन्द्र दूबे<br>मकान संख्या : ९३<br>आयु : 31 लिंग : पुरुष   | TEM1600659<br>फोटो उपलब्ध है        | 11<br>नाम : राज दुबे<br>पिता का नाम: रविन्द्र नाथ दुबे<br>मकान संख्या : 93<br>आयु : 30 लिंग : पुरुष     | TEM2164465<br>फोटो उपलब्ध है        | 12<br>नाम : शिवानी दूबे<br>पति का नाम: विवेक दूबे<br>मकान संख्या : 93<br>आयु : 25 लिंग : महिला          | TEM2762532<br>फोटो उपलब्ध है        |
| 13<br>नाम : विनय दूबे<br>पिता का नाम: रविन्द्र दूबे<br>मकान संख्या : 93<br>आयु : 23 लिंग : पुरुष    | TEM2762714<br>फोटो उपलब्ध है        | 14<br>नाम : खुशी दूबे<br>पति का नाम: राज दूबे<br>मकान संख्या : 93<br>आयु : 22 लिंग : महिला              | TEM2762599<br>फोटो उपलब्ध है        | 15<br>नाम : जगेश्वरी<br>पति का नाम: विश्वनाथ<br>मकान संख्या : 94<br>आयु : 77 लिंग : महिला               | UP/50/233/0765455<br>फोटो उपलब्ध है |
| 16<br>नाम : वशिष्ठ<br>पिता का नाम: श्रीदेव<br>मकान संख्या : 94<br>आयु : 66 लिंग : पुरुष             | UP/50/233/0765403<br>फोटो उपलब्ध है | 17<br>नाम : विरेन्द्र दूबे<br>पिता का नाम: श्रीदेव दूबे<br>मकान संख्या : 94<br>आयु : 58 लिंग : पुरुष    | TEM1394121<br>फोटो उपलब्ध है        | 18<br>नाम : राजेश,<br>पिता का नाम: श्रीदेव<br>मकान संख्या : 94<br>आयु : 56 लिंग : पुरुष                 | UP/50/233/0765404<br>फोटो उपलब्ध है |
| 19<br>नाम : तारा<br>पति का नाम: विरेन्द्र<br>मकान संख्या : 94<br>आयु : 54 लिंग : महिला              | TEM1682988<br>फोटो उपलब्ध है        | 20<br>नाम : रेखा<br>पति का नाम: राजेश<br>मकान संख्या : 94<br>आयु : 52 लिंग : महिला                      | JVH3419876<br>फोटो उपलब्ध है        | 21<br>नाम : ममता<br>पति का नाम: अभिषेक<br>मकान संख्या : 94<br>आयु : 41 लिंग : महिला                     | JVH3419868<br>फोटो उपलब्ध है        |
| 22<br>नाम : अभिषेक कुमार दुबे<br>पिता का नाम: विश्वनाथ<br>मकान संख्या : 94<br>आयु : 29 लिंग : पुरुष | TEM0342154<br>फोटो उपलब्ध है        | 23<br>नाम : आनन्द मणि दूबे<br>पिता का नाम: विरेन्द्र दूबे<br>मकान संख्या : ९४<br>आयु : 28 लिंग : पुरुष  | TEM1736248<br>फोटो उपलब्ध है        | 24<br>नाम : सृष्टि दुबे<br>पिता का नाम: अभिषेक कुमार दुबे<br>मकान संख्या : 94क<br>आयु : 20 लिंग : महिला | TEM2721835<br>फोटो उपलब्ध है        |
| 25<br>नाम : कलावती<br>पति का नाम: यमुना<br>मकान संख्या : 95<br>आयु : 76 लिंग : महिला                | UP/50/233/0765407<br>फोटो उपलब्ध है | 26<br>नाम : परमानन्द<br>पिता का नाम: परशुराम<br>मकान संख्या : 95<br>आयु : 59 लिंग : पुरुष               | TEM0085290<br>फोटो उपलब्ध है        | 27<br>नाम : विध्यवासीनी<br>पति का नाम: परमानन्द<br>मकान संख्या : 95<br>आयु : 57 लिंग : महिला            | UP/50/233/0765487<br>फोटो उपलब्ध है |
| 28<br>नाम : धीरेन्द्र<br>पिता का नाम: परमानन्द<br>मकान संख्या : 95<br>आयु : 40 लिंग : पुरुष         | JVH3419850<br>फोटो उपलब्ध है        | 29<br>नाम : ज्योति पाण्डेय<br>पिता का नाम: परमानंद पाण्डेय<br>मकान संख्या : 95<br>आयु : 27 लिंग : महिला | TEM2381838<br>फोटो उपलब्ध है        | 30<br>नाम : सुशीला<br>पति का नाम: वकील<br>मकान संख्या : 95क<br>आयु : 55 लिंग : महिला                    | UP/50/233/0765411<br>फोटो उपलब्ध है |

|   |                                     |  |                                     |   |                                     |
|---|-------------------------------------|--|-------------------------------------|---|-------------------------------------|
| 31<br>नाम : रेखा देवी<br>पति का नाम: अनिल दूबे<br>मकान संख्या : 95क<br>आयु : 39 लिंग : महिला          | TEM1394139<br>फोटो उपलब्ध है        | 32<br>नाम : अन्तू<br>पिता का नाम: रामपत<br>मकान संख्या : 96<br>आयु : 75 लिंग : पुरुष                         | UP/50/233/0765412<br>फोटो उपलब्ध है | 33<br>नाम : कमला<br>पिता का नाम: संतू<br>मकान संख्या : 96<br>आयु : 47 लिंग : पुरुष                    | JVH2699478<br>फोटो उपलब्ध है        |
| 34<br>नाम : नीतू<br>पिता का नाम: कमला<br>मकान संख्या : 96<br>आयु : 41 लिंग : महिला                    | JVH4154563<br>फोटो उपलब्ध है        | 35<br>नाम : दयाशंकर<br>पिता का नाम: रामरूप<br>मकान संख्या : 97<br>आयु : 71 लिंग : पुरुष                      | UP/50/233/0765414<br>फोटो उपलब्ध है | 36<br>नाम : जडावती<br>पति का नाम: दयाशंकर<br>मकान संख्या : 97<br>आयु : 71 लिंग : महिला                | UP/50/233/0765419<br>फोटो उपलब्ध है |
| 37<br>नाम : देवन्ती<br>पति का नाम: लोकनाथ<br>मकान संख्या : 97<br>आयु : 63 लिंग : महिला                | UP/50/233/0765420<br>फोटो उपलब्ध है | 38<br>नाम : गिरजा<br>पति का नाम: रुदल<br>मकान संख्या : 97<br>आयु : 51 लिंग : महिला                           | UP/50/233/0765421<br>फोटो उपलब्ध है | 39<br>नाम : जयराम<br>पिता का नाम: लोकनाथ<br>मकान संख्या : 97<br>आयु : 41 लिंग : पुरुष                 | JVH3808946<br>फोटो उपलब्ध है        |
| 40<br>नाम : भरत<br>पिता का नाम: लोकनाथ<br>मकान संख्या : 97<br>आयु : 41 लिंग : पुरुष                   | JVH3808953<br>फोटो उपलब्ध है        | 41<br>नाम : रामअवध<br>पिता का नाम: दयाशंकर<br>मकान संख्या : 97<br>आयु : 34 लिंग : पुरुष                      | JVH4154597<br>फोटो उपलब्ध है        | 42<br>नाम : निर्मला देवी<br>पति का नाम: जयराम यादव<br>मकान संख्या : ९७<br>आयु : 34 लिंग : महिला       | TEM1736180<br>फोटो उपलब्ध है        |
| 43<br>नाम : पूजा यादव<br>पति का नाम: भरत यादव<br>मकान संख्या : 97<br>आयु : 24 लिंग : महिला            | TEM2721827<br>फोटो उपलब्ध है        | 44<br>नाम : सूर्याप्रकाश यादव<br>पिता का नाम: लोकनाथ यादव<br>मकान संख्या : 97<br>आयु : 22 लिंग : पुरुष       | TEM2716876<br>फोटो उपलब्ध है        | 45<br>नाम : पूजा यादव<br>पिता का नाम: रुदल यादव<br>मकान संख्या : 97<br>आयु : 21 लिंग : महिला          | TEM2679124<br>फोटो उपलब्ध है        |
| 46<br>नाम : झारखंदे यादव<br>पिता का नाम: लोकनाथ यादव<br>मकान संख्या : 97 क<br>आयु : 27 लिंग : पुरुष   | TEM2164473<br>फोटो उपलब्ध है        | 47<br>नाम : गंगोत्री<br>पति का नाम: कैलाश<br>मकान संख्या : 98<br>आयु : 69 लिंग : महिला                       | UP/50/233/0765422<br>फोटो उपलब्ध है | 48<br>नाम : संतोषा<br>पिता का नाम: कैलाश<br>मकान संख्या : 98<br>आयु : 49 लिंग : पुरुष                 | UP/50/233/0765423<br>फोटो उपलब्ध है |
| 49<br>नाम : रेनू<br>पति का नाम: संतोष<br>मकान संख्या : 98<br>आयु : 43 लिंग : महिला                    | JVH2699494<br>फोटो उपलब्ध है        | 50<br>नाम : धनन्जय<br>पिता का नाम: कैलाश<br>मकान संख्या : 98<br>आयु : 41 लिंग : पुरुष                        | JVH3163482<br>फोटो उपलब्ध है        | 51<br>नाम : अजय<br>पिता का नाम: भीम<br>मकान संख्या : 98<br>आयु : 41 लिंग : पुरुष                      | JVH3163490<br>फोटो उपलब्ध है        |
| 52<br>नाम : प्रियंका दुबे<br>पति का नाम: अश्वनी दुबे<br>मकान संख्या : 98<br>आयु : 35 लिंग : महिला     | TEM2164499<br>फोटो उपलब्ध है        | 53<br>नाम : अंकिता द्विवेदी<br>पिता का नाम: शुभ नारायण दुबे<br>मकान संख्या : 98<br>आयु : 23 लिंग : महिला     | TEM2427383<br>फोटो उपलब्ध है        | 54<br>नाम : प्रिया दुबे<br>पिता का नाम: संतोष कुमार दुबे<br>मकान संख्या : 98<br>आयु : 21 लिंग : महिला | TEM2607380<br>फोटो उपलब्ध है        |
| 55<br>नाम : श्रेया दूबे<br>पिता का नाम: संतोष कुमार दूबे<br>मकान संख्या : 98<br>आयु : 20 लिंग : महिला | TEM2747186<br>फोटो उपलब्ध है        | 56<br>नाम : उत्पल द्विवेदी<br>पिता का नाम: शुभ नारायण द्विवेदी<br>मकान संख्या : 98घ<br>आयु : 23 लिंग : पुरुष | TEM2427359<br>फोटो उपलब्ध है        | 57<br>नाम : मनाकी<br>पति का नाम: भीम<br>मकान संख्या : 98क<br>आयु : 75 लिंग : महिला                    | UP/50/233/0765425<br>फोटो उपलब्ध है |
| 58<br>नाम : रामनिवास<br>पिता का नाम: गिरजा<br>मकान संख्या : 98ख<br>आयु : 71 लिंग : पुरुष              | UP/50/233/0765427<br>फोटो उपलब्ध है | 59<br>नाम : तारा<br>पति का नाम: रामनिवास<br>मकान संख्या : 98ख<br>आयु : 71 लिंग : महिला                       | UP/50/233/0765428<br>फोटो उपलब्ध है | 60<br>नाम : उषा<br>पति का नाम: ओमप्रकाश<br>मकान संख्या : 98ख<br>आयु : 61 लिंग : महिला                 | TEM0085357<br>फोटो उपलब्ध है        |

|    |                   |  |                |    |                   |   |                |    |                   |   |                |
|----|-------------------|--|----------------|----|-------------------|---|----------------|----|-------------------|---|----------------|
| 61 | TEM0085399        | नाम : शुभनारायण<br>पिता का नाम: रामनिवास<br>मकान संख्या : 98ख<br>आयु : 53 लिंग : पुरुष               | फोटो उपलब्ध है | 62 | TEM0085340        | नाम : धर्मेन्द्र<br>पिता का नाम: ओमप्रकाश<br>मकान संख्या : 98ख<br>आयु : 41 लिंग : पुरुष         | फोटो उपलब्ध है | 63 | TEM0085365        | नाम : अमृत दूबे<br>पिता का नाम: ओमप्रकाश दूबे<br>मकान संख्या : 98ख<br>आयु : 37 लिंग : पुरुष | फोटो उपलब्ध है |
| 64 | TEM1600667        | नाम : खुशबू दूबे<br>पति का नाम: अमृत दूबे<br>मकान संख्या : ९८ ख<br>आयु : 35 लिंग : महिला             | फोटो उपलब्ध है | 65 | TEM2858009        | नाम : मैना देवी<br>पति का नाम: गौरीशंकर<br>मकान संख्या : 99<br>आयु : 38 लिंग : महिला            | फोटो उपलब्ध है | 66 | TEM1736255        | नाम : बाबूलाल दूबे<br>पिता का नाम: गौरी शंकर<br>मकान संख्या : ९९<br>आयु : 28 लिंग : पुरुष   | फोटो उपलब्ध है |
| 67 | TEM2372464        | नाम : कुमारी नेहा दुबे<br>पिता का नाम: गौरी शंकर दुबे<br>मकान संख्या : 99<br>आयु : 23 लिंग : महिला   | फोटो उपलब्ध है | 68 | UP/50/233/0765431 | नाम : रामानुज<br>पिता का नाम: दयाशंकर<br>मकान संख्या : 100<br>आयु : 59 लिंग : पुरुष             | फोटो उपलब्ध है | 69 | UP/50/233/0765432 | नाम : इन्द्रा<br>पति का नाम: रामानुज<br>मकान संख्या : 100<br>आयु : 56 लिंग : महिला          | फोटो उपलब्ध है |
| 70 | TEM2552800        | नाम : अभिषेक उपाध्याय<br>पिता का नाम: रामानुज उपाध्याय<br>मकान संख्या : 100<br>आयु : 21 लिंग : पुरुष | फोटो उपलब्ध है | 71 | JVH4178059        | नाम : प्रभुनाथ<br>पिता का नाम: बंशी<br>मकान संख्या : 101<br>आयु : 63 लिंग : पुरुष               | फोटो उपलब्ध है | 72 | JVH4177903        | नाम : नीलम<br>पति का नाम: भरत<br>मकान संख्या : 101<br>आयु : 38 लिंग : महिला                 | फोटो उपलब्ध है |
| 73 | TEM2459105        | नाम : गीता भारती<br>पति का नाम: संदीप<br>मकान संख्या : 101<br>आयु : 31 लिंग : महिला                  | फोटो उपलब्ध है | 74 | UP/50/233/0768003 | नाम : संजीरिया<br>पति का नाम: प्रभुनाथ<br>मकान संख्या : 101क<br>आयु : 61 लिंग : महिला           | फोटो उपलब्ध है | 75 | JVH3341500        | नाम : राधेश्याम<br>पिता का नाम: वंशी<br>मकान संख्या : 101क<br>आयु : 57 लिंग : पुरुष         | फोटो उपलब्ध है |
| 76 | JVH3341492        | नाम : लीलावती<br>पति का नाम: राधेश्याम<br>मकान संख्या : 101क<br>आयु : 57 लिंग : महिला                | फोटो उपलब्ध है | 77 | JVH3341369        | नाम : भरत<br>पिता का नाम: रामकृत<br>मकान संख्या : 101क<br>आयु : 40 लिंग : पुरुष                 | फोटो उपलब्ध है | 78 | JVH3341351        | नाम : शत्रुघन<br>पिता का नाम: रामकृत<br>मकान संख्या : 101क<br>आयु : 36 लिंग : पुरुष         | फोटो उपलब्ध है |
| 79 | TEM2317139        | नाम : संदीप कुमार<br>पिता का नाम: राधेश्याम<br>मकान संख्या : 101क<br>आयु : 29 लिंग : पुरुष           | फोटो उपलब्ध है | 80 | TEM2121069        | नाम : विनोद भास्कर<br>पिता का नाम: प्रभुनाथ राम<br>मकान संख्या : 101 क<br>आयु : 26 लिंग : पुरुष | फोटो उपलब्ध है | 81 | TEM2020030        | नाम : वसन्त<br>पिता का नाम: वंशी<br>मकान संख्या : 101ख<br>आयु : 68 लिंग : पुरुष             | फोटो उपलब्ध है |
| 82 | UP/50/233/0768005 | नाम : शारदा<br>पति का नाम: वसन्त<br>मकान संख्या : 101ख<br>आयु : 67 लिंग : महिला                      | फोटो उपलब्ध है | 83 | TEM1625359        | नाम : रणजीत<br>पिता का नाम: शिव कुमार राम<br>मकान संख्या : १०२<br>आयु : 28 लिंग : पुरुष         | फोटो उपलब्ध है | 84 | TEM2295285        | नाम : महिमा<br>पिता का नाम: अशोक राम<br>मकान संख्या : 102<br>आयु : 24 लिंग : महिला          | फोटो उपलब्ध है |
| 85 | UP/50/233/0768009 | नाम : गीता<br>पति का नाम: शिवकुमार<br>मकान संख्या : 102क<br>आयु : 49 लिंग : महिला                    | फोटो उपलब्ध है | 86 | UP/50/233/0768010 | नाम : दुईजी<br>पति का नाम: प्रदेशी<br>मकान संख्या : 102ख<br>आयु : 73 लिंग : महिला               | फोटो उपलब्ध है | 87 | UP/50/233/0768011 | नाम : अशोक<br>पिता का नाम: प्रदेशी<br>मकान संख्या : 102ख<br>आयु : 58 लिंग : पुरुष           | फोटो उपलब्ध है |
| 88 | JVH3341260        | नाम : चम्पा<br>पति का नाम: अशोक<br>मकान संख्या : 102ख<br>आयु : 54 लिंग : महिला                       | फोटो उपलब्ध है | 89 | JVH4178018        | नाम : मीना<br>पति का नाम: पिन्टू<br>मकान संख्या : 103<br>आयु : 39 लिंग : महिला                  | फोटो उपलब्ध है | 90 | JVH4177895        | नाम : कुसुम<br>पति का नाम: इन्द्रजीत<br>मकान संख्या : 103<br>आयु : 38 लिंग : महिला          | फोटो उपलब्ध है |

|   |                   |   |                   |  |                   |
|---|-------------------|---|-------------------|--|-------------------|
| 91  | JVH4177994        | 92  | JVH3341427        | 93   | TEM2020014        |
| नाम : गीता<br>पति का नाम: सिन्दू<br>मकान संख्या : 103<br>आयु : 38 लिंग : महिला                | फोटो उपलब्ध है    | नाम : पतिराम<br>पिता का नाम: सुखनन्दन<br>मकान संख्या : 103क<br>आयु : 77 लिंग : पुरुष    | फोटो उपलब्ध है    | नाम : श्रीराम<br>पिता का नाम: सुखनन्दन,<br>मकान संख्या : 103क<br>आयु : 66 लिंग : पुरुष         | फोटो उपलब्ध है    |
| 94  | JVH3341252        | 95  | JVH3341443        | 96   | TEM2845097        |
| नाम : सुभावती<br>पति का नाम: श्री राम<br>मकान संख्या : 103क<br>आयु : 54 लिंग : महिला          | फोटो उपलब्ध है    | नाम : इन्द्रजीत<br>पिता का नाम: पतिराम<br>मकान संख्या : 103क<br>आयु : 40 लिंग : पुरुष   | फोटो उपलब्ध है    | नाम : सुनीता देवी<br>पति का नाम: सुबाष<br>मकान संख्या : 103 क<br>आयु : 39 लिंग : महिला         | फोटो उपलब्ध है    |
| 97  | TEM2845303        | 98  | JVH3341278        | 99   | TEM2676781        |
| नाम : सुबाष<br>पिता का नाम: श्रीराम<br>मकान संख्या : 103 क<br>आयु : 32 लिंग : पुरुष           | फोटो उपलब्ध है    | नाम : केदारनाथ<br>पिता का नाम: लक्षिराम<br>मकान संख्या : 103ख<br>आयु : 43 लिंग : पुरुष  | फोटो उपलब्ध है    | नाम : विशाल<br>पिता का नाम: केदार नाथ<br>मकान संख्या : 103ख<br>आयु : 20 लिंग : पुरुष           | फोटो उपलब्ध है    |
| 100   | TEM2676815        | 101   | JVH4178000        | 102  | TEM2420289        |
| नाम : पूजा भारती<br>पिता का नाम: केदार राम<br>मकान संख्या : 103ख<br>आयु : 20 लिंग : महिला     | फोटो उपलब्ध है    | नाम : हीरालाल<br>पिता का नाम: लक्षिराम<br>मकान संख्या : 103r<br>आयु : 43 लिंग : पुरुष   | फोटो उपलब्ध है    | नाम : सोनम देवी<br>पति का नाम: शिवानंद<br>मकान संख्या : 104<br>आयु : 30 लिंग : महिला           | फोटो उपलब्ध है    |
| 103   | TEM2295814        | 104   | TEM2371847        | 105  | UP/50/233/0768020 |
| नाम : विश्वजीत कुमार<br>पिता का नाम: सूरत राम<br>मकान संख्या : 104<br>आयु : 25 लिंग : पुरुष   | फोटो उपलब्ध है    | नाम : राजन कुमार<br>पिता का नाम: मुरत राम<br>मकान संख्या : 104<br>आयु : 25 लिंग : पुरुष | फोटो उपलब्ध है    | नाम : रामसूरत<br>पिता का नाम: सुमेर<br>मकान संख्या : 104क<br>आयु : 68 लिंग : पुरुष             | फोटो उपलब्ध है    |
| 106   | UP/50/233/0768562 | 107   | JVH3341377        | 108  | TEM0342162        |
| नाम : परशुराम<br>पिता का नाम: सुमेर<br>मकान संख्या : 104क<br>आयु : 51 लिंग : पुरुष            | फोटो उपलब्ध है    | नाम : रामविलास<br>पिता का नाम: रामसूरत<br>मकान संख्या : 104क<br>आयु : 48 लिंग : पुरुष   | फोटो उपलब्ध है    | नाम : फुलझारी<br>पति का नाम: रामविलास<br>मकान संख्या : 104क<br>आयु : 39 लिंग : महिला           | फोटो उपलब्ध है    |
| 109   | UP/50/233/0768023 | 110   | UP/50/233/0768024 | 111  | TEM1736537        |
| नाम : राममूरत<br>पिता का नाम: सुमेर<br>मकान संख्या : 104ख<br>आयु : 70 लिंग : पुरुष            | फोटो उपलब्ध है    | नाम : रामरती<br>पति का नाम: राममूरत<br>मकान संख्या : 104ख<br>आयु : 68 लिंग : महिला      | फोटो उपलब्ध है    | नाम : बालकरन भारती<br>पिता का नाम: राम मूरत राम<br>मकान संख्या : 104ख<br>आयु : 30 लिंग : पुरुष | फोटो उपलब्ध है    |
| 112   | TEM1736545        | 113   | TEM2830271        | 114  | UP/50/233/0768026 |
| नाम : रामकरन गौतम<br>पिता का नाम: राम मूरत राम<br>मकान संख्या : 104ख<br>आयु : 28 लिंग : पुरुष | फोटो उपलब्ध है    | नाम : उर्मिला कुमारी<br>पति का नाम: बालकरन भारती<br>आयु : 28 लिंग : महिला               | फोटो उपलब्ध है    | नाम : मराछू<br>पिता का नाम: जमुना<br>मकान संख्या : 105<br>आयु : 65 लिंग : पुरुष                | फोटो उपलब्ध है    |
| 115   | JVH4178042        | 116   | UP/50/233/0768027 | 117  | UP/50/233/0768028 |
| नाम : लालू<br>पिता का नाम: जमुना<br>मकान संख्या : 105<br>आयु : 65 लिंग : पुरुष                | फोटो उपलब्ध है    | नाम : उर्मिला<br>पति का नाम: मराछू<br>मकान संख्या : 105<br>आयु : 63 लिंग : महिला        | फोटो उपलब्ध है    | नाम : मन्ती<br>पति का नाम: लालू<br>मकान संख्या : 105<br>आयु : 58 लिंग : महिला                  | फोटो उपलब्ध है    |
| 118   | UP/50/233/0768029 | 119   | JVH2699502        | 120  | JVH3163516        |
| नाम : रामपाल<br>पिता का नाम: जमुना<br>मकान संख्या : 105<br>आयु : 52 लिंग : पुरुष              | फोटो उपलब्ध है    | नाम : विमली<br>पति का नाम: रामपाल<br>मकान संख्या : 105<br>आयु : 51 लिंग : महिला         | फोटो उपलब्ध है    | नाम : छोटूराम<br>पिता का नाम: सुदामा<br>मकान संख्या : 105<br>आयु : 43 लिंग : पुरुष             | फोटो उपलब्ध है    |

|     |                   |   |     |                   |   |     |                   |   |
|-----|-------------------|---|-----|-------------------|---|-----|-------------------|---|
| 121 | JVH3341617        | नाम : मीरा<br>पति का नाम: छोटुराम<br>मकान संख्या : 105क<br>आयु : 41 लिंग : महिला              | 122 | TEM0085415        | नाम : रामसरीख<br>पिता का नाम: सुदाम<br>मकान संख्या : 105क<br>आयु : 38 लिंग : पुरुष                    | 123 | TEM1875145        | नाम : सरवन कुमार<br>पिता का नाम: राम सरिख राम<br>मकान संख्या : 105 क<br>आयु : 30 लिंग : पुरुष |
| 124 | TEM2616191        | नाम : दिलीप कुमार<br>पिता का नाम: रामशरीख राम<br>मकान संख्या : 105 क<br>आयु : 20 लिंग : पुरुष | 125 | TEM0420109        | नाम : मन्ती देवी<br>पति का नाम: सुरेन्द्र<br>मकान संख्या : 106<br>आयु : 47 लिंग : महिला               | 126 | TEM0084087        | नाम : सुनीता<br>पति का नाम: सुरेश<br>मकान संख्या : 106<br>आयु : 39 लिंग : महिला               |
| 127 | TEM1736479        | नाम : शशिकान्त<br>पिता का नाम: विरेन्द्र राम<br>मकान संख्या : 106<br>आयु : 30 लिंग : पुरुष    | 128 | TEM1736453        | नाम : सरिता<br>पिता का नाम: विरेन्द्र<br>मकान संख्या : 106<br>आयु : 28 लिंग : महिला                   | 129 | UP/50/233/0768032 | नाम : जियाछी<br>पति का नाम: सुदामा<br>मकान संख्या : 106क<br>आयु : 77 लिंग : महिला             |
| 130 | UP/50/233/0768563 | नाम : रामसुखिया<br>पति का नाम: राजदेव<br>मकान संख्या : 106क<br>आयु : 76 लिंग : महिला          | 131 | JVH2700037        | नाम : विजयी<br>पिता का नाम: सुदामा<br>मकान संख्या : 106क<br>आयु : 61 लिंग : पुरुष                     | 132 | UP/50/233/0768033 | नाम : तेतरी<br>पति का नाम: विजयी<br>मकान संख्या : 106क<br>आयु : 57 लिंग : महिला               |
| 133 | TEM0090712        | नाम : रामअवध<br>पिता का नाम: जियाछी<br>मकान संख्या : 106क<br>आयु : 56 लिंग : पुरुष            | 134 | JVH3342086        | नाम : श्यामप्यारी<br>पति का नाम: रामसरिख<br>मकान संख्या : 106क<br>आयु : 46 लिंग : महिला               | 135 | JVH3341609        | नाम : सुरेश<br>पिता का नाम: सुदामाराम<br>मकान संख्या : 106क<br>आयु : 40 लिंग : पुरुष          |
| 136 | TEM1875152        | नाम : रितेश भारती<br>पिता का नाम: राम अवध राम<br>मकान संख्या : 106 क<br>आयु : 27 लिंग : पुरुष | 137 | TEM2526044        | नाम : संदीप कुमार भारती<br>पिता का नाम: विजय शंकर राम<br>मकान संख्या : 106 क<br>आयु : 25 लिंग : पुरुष | 138 | UP/50/233/0768564 | नाम : विरेन्द्र<br>पिता का नाम: श्यामदेव<br>मकान संख्या : 106ख<br>आयु : 51 लिंग : पुरुष       |
| 139 | UP/50/233/0768037 | नाम : विमली<br>पति का नाम: विरेन्द्र<br>मकान संख्या : 106ख<br>आयु : 49 लिंग : महिला           | 140 | JVH2700052        | नाम : नन्दू<br>पिता का नाम: श्यामदेव<br>मकान संख्या : 106ख<br>आयु : 49 लिंग : पुरुष                   | 141 | JVH3341286        | नाम : सुरसती<br>पति का नाम: नन्दु<br>मकान संख्या : 106ख<br>आयु : 46 लिंग : महिला              |
| 142 | JVH3341229        | नाम : विश्वास<br>पिता का नाम: देउ<br>मकान संख्या : 106ख<br>आयु : 39 लिंग : पुरुष              | 143 | UP/50/233/0768040 | नाम : रामबली<br>पिता का नाम: रामानन्द<br>मकान संख्या : 107<br>आयु : 61 लिंग : पुरुष                   | 144 | UP/50/233/0768041 | नाम : चनरी<br>पति का नाम: रामवली<br>मकान संख्या : 107<br>आयु : 61 लिंग : महिला                |
| 145 | TEM2371839        | नाम : खुशबू देवी<br>पति का नाम: जयनाथ भारती<br>मकान संख्या : 107<br>आयु : 27 लिंग : महिला     | 146 | TEM2836633        | नाम : सोनू भारती<br>पिता का नाम: रामबली भारती<br>मकान संख्या : 107<br>आयु : 25 लिंग : पुरुष           | 147 | TEM2847036        | नाम : कुमारी किरन<br>पति का नाम: अजीत राज<br>मकान संख्या : 107<br>आयु : 23 लिंग : महिला       |
| 148 | JVH4177929        | नाम : संगीता<br>पति का नाम: दीपक<br>मकान संख्या : 108<br>आयु : 51 लिंग : महिला                | 149 | TEM2526085        | नाम : ईश्वर भारती<br>पिता का नाम: हरिनाथ राम<br>मकान संख्या : 108<br>आयु : 24 लिंग : पुरुष            | 150 | UP/50/233/0768047 | नाम : इन्द्रावती<br>पति का नाम: सुरेश<br>मकान संख्या : 108क<br>आयु : 61 लिंग : महिला          |

|   |                   |  |                   |  |                   |
|---|-------------------|--|-------------------|--|-------------------|
| 151<br>नाम : सोहागी<br>पति का नाम: हरिशचन्द<br>मकान संख्या : 108क<br>आयु : 58 लिंग : महिला              | UP/50/233/0768048 | 152<br>नाम : जीवानन्द<br>पिता का नाम: शिवचन्द<br>मकान संख्या : 108क<br>आयु : 49 लिंग : पुरुष                   | UP/50/233/0768049 | 153<br>नाम : रीना<br>पति का नाम: जीवन्द<br>मकान संख्या : 108क<br>आयु : 46 लिंग : महिला                       | JVH3341534        |
| 154<br>नाम : संजय कुमार भारती<br>पिता का नाम: दर्शन राम<br>मकान संख्या : 108 क<br>आयु : 45 लिंग : पुरुष | TEM1056423        | 155<br>नाम : दीपक<br>पिता का नाम: दर्शन<br>मकान संख्या : 108क<br>आयु : 41 लिंग : पुरुष                         | JVH3342029        | 156<br>नाम : अमरजीत<br>पिता का नाम: सुरेश<br>मकान संख्या : 108क<br>आयु : 40 लिंग : पुरुष                     | JVH3341476        |
| 157<br>नाम : राजनंदनी<br>पति का नाम: धर्मद्र कुमार<br>मकान संख्या : 108क<br>आयु : 25 लिंग : महिला       | TEM2836708        | 158<br>नाम : पंकज कुमार<br>पिता का नाम: संजय कुमार भारती<br>मकान संख्या : 108क<br>आयु : 22 लिंग : पुरुष        | TEM2427425        | 159<br>नाम : मुराही<br>पति का नाम: परमेश्वर<br>मकान संख्या : 108ख<br>आयु : 63 लिंग : महिला                   | JVH2700078        |
| 160<br>नाम : मुन्ना<br>पिता का नाम: रमाशंकर<br>मकान संख्या : 109<br>आयु : 42 लिंग : पुरुष               | TEM0420117        | 161<br>नाम : उषा<br>पति का नाम: मुन्ना<br>मकान संख्या : 109<br>आयु : 40 लिंग : महिला                           | TEM0420125        | 162<br>नाम : हिमांशु कुमार<br>पिता का नाम: गंगविशुन यादव<br>मकान संख्या : 109<br>आयु : 25 लिंग : पुरुष       | TEM2433795        |
| 163<br>नाम : रंजना<br>पिता का नाम: मुन्ना<br>मकान संख्या : 109<br>आयु : 21 लिंग : महिला                 | TEM2819399        | 164<br>नाम : राजेश<br>पिता का नाम: रामाशंकर<br>मकान संख्या : 109 क<br>आयु : 37 लिंग : पुरुष                    | TEM0871160        | 165<br>नाम : रमाशंकर<br>पिता का नाम: खुदी<br>मकान संख्या : 109ख<br>आयु : 78 लिंग : पुरुष                     | UP/50/233/0768053 |
| 166<br>नाम : गंगाविशुन<br>पिता का नाम: खुदी<br>मकान संख्या : 109ख<br>आयु : 68 लिंग : पुरुष              | UP/50/233/0768050 | 167<br>नाम : रंजीत कुमार गौतम<br>पिता का नाम: श्री रामाशंकर<br>मकान संख्या : 109 केएच<br>आयु : 46 लिंग : पुरुष | TEM1091735        | 168<br>नाम : उर्मिला<br>पति का नाम: रंजीत कुमार<br>मकान संख्या : 109 ख<br>आयु : 43 लिंग : महिला              | TEM1091743        |
| 169<br>नाम : नन्दलाल<br>पिता का नाम: गांगाविशुन<br>मकान संख्या : 109ख<br>आयु : 40 लिंग : पुरुष          | JVH3341328        | 170<br>नाम : तारामुनी<br>पति का नाम: झारखंडे<br>मकान संख्या : 109ख<br>आयु : 40 लिंग : महिला                    | TEM0084095        | 171<br>नाम : अरविन्द कुमार गौ0<br>पिता का नाम: रंजीत राम गौ0<br>मकान संख्या : 109 ख<br>आयु : 30 लिंग : पुरुष | TEM1267475        |
| S 172<br>नाम : किरण चौहान<br>पति का नाम: धनंजय चौहान<br>मकान संख्या : 149<br>आयु : 28 लिंग : महिला      | TEM2224400        | S 173<br>नाम : सिनोध<br>पिता का नाम: लल्लन<br>मकान संख्या : 87क<br>आयु : 48 लिंग : पुरुष                       | JVH3809183        | S 174<br>नाम : उपेन्द्र<br>पिता का नाम: शिवगुलाम<br>मकान संख्या : 8<br>आयु : 36 लिंग : पुरुष                 | TEM0870733        |
| S 175<br>नाम : सत्येन्द्र<br>पिता का नाम: शिवगुलाम<br>मकान संख्या : 8<br>आयु : 33 लिंग : पुरुष          | TEM0870725        | S 176<br>नाम : योगेन्द्र<br>पिता का नाम: शिवगुलाम<br>मकान संख्या : 8<br>आयु : 32 लिंग : पुरुष                  | TEM0870717        | S 177<br>नाम : धर्मन्द्र दुबे<br>पिता का नाम: श्री रामकान्तदुबे<br>मकान संख्या : 8<br>आयु : 31 लिंग : पुरुष  | TEM1181700        |
| S 178<br>नाम : बिहारीलाल<br>पिता का नाम: धनुषधारी<br>मकान संख्या : 33<br>आयु : 77 लिंग : पुरुष          | TEM1159409        | S 179<br>नाम : लालसा<br>पति का नाम: बिहारीलाल<br>मकान संख्या : 33<br>आयु : 75 लिंग : महिला                     | TEM0869180        | 180<br>नाम : विश्वनाथ<br>पिता का नाम: श्रीदेव<br>मकान संख्या : 98<br>आयु : 72 लिंग : पुरुष                   | TEM1091495        |

|  |                              |   |                              |   |                              |
|--|------------------------------|---|------------------------------|---|------------------------------|
| S 181<br>नाम : हरिन्दर<br>पिता का नाम: कान्ता<br>मकान संख्या : १७<br>आयु : 69 लिंग: पुरुष            | TEM0870907<br>फोटो उपलब्ध है | S 182<br>नाम : मोहन गुप्ता<br>पिता का नाम: रामाशंकर<br>मकान संख्या : ६४<br>आयु : 61 लिंग: पुरुष         | TEM1265065<br>फोटो उपलब्ध है | S 183<br>नाम : श्यामवती<br>पति का नाम: लल्लन<br>मकान संख्या : १६<br>आयु : 59 लिंग: महिला                | TEM1159466<br>फोटो उपलब्ध है |
| S 184<br>नाम : कलावती देवी<br>पति का नाम: झिंगुरी शर्मा<br>मकान संख्या : ६६<br>आयु : 57 लिंग: महिला  | TEM1265198<br>फोटो उपलब्ध है | S 185<br>नाम : शिवकुमार<br>पिता का नाम: दीननाथ<br>मकान संख्या : ७६<br>आयु : 56 लिंग: पुरुष              | TEM1091438<br>फोटो उपलब्ध है | S 186<br>नाम : हेमा<br>पति का नाम: राजू<br>मकान संख्या : ६३<br>आयु : 52 लिंग: महिला                     | TEM0870097<br>फोटो उपलब्ध है |
| S 187<br>नाम : बेबी दूबे<br>पति का नाम: शुभनारायन दूबे<br>मकान संख्या : ९८<br>आयु : 52 लिंग: महिला   | TEM1265248<br>फोटो उपलब्ध है | S 188<br>नाम : चिन्ता<br>पति का नाम: नगेन्द्र<br>मकान संख्या : ६८<br>आयु : 51 लिंग: महिला               | TEM0870493<br>फोटो उपलब्ध है | S 189<br>नाम : गुरुचरन<br>पिता का नाम: रामप्रसाद<br>मकान संख्या : १६<br>आयु : 51 लिंग: पुरुष            | TEM0870766<br>फोटो उपलब्ध है |
| S 190<br>नाम : पप्पू<br>पिता का नाम: झिंगन<br>मकान संख्या : ७१<br>आयु : 50 लिंग: पुरुष               | TEM0870311<br>फोटो उपलब्ध है | S 191<br>नाम : रीता<br>पति का नाम: नन्दलाल<br>मकान संख्या : १७<br>आयु : 49 लिंग: महिला                  | TEM0870832<br>फोटो उपलब्ध है | S 192<br>नाम : हरेन्द्र दूबे<br>पिता का नाम: केदार नाथ दूबे<br>मकान संख्या : ७७<br>आयु : 49 लिंग: पुरुष | TEM1265008<br>फोटो उपलब्ध है |
| S 193<br>नाम : पुष्पा<br>पति का नाम: पप्पू<br>मकान संख्या : ७१<br>आयु : 47 लिंग: महिला               | TEM0870329<br>फोटो उपलब्ध है | S 194<br>नाम : इन्दू<br>पति का नाम: विनोद<br>मकान संख्या : ६८<br>आयु : 47 लिंग: महिला                   | TEM1172592<br>फोटो उपलब्ध है | S 195<br>नाम : राधेश्याम पाल<br>पिता का नाम: बैजनाथ पाल<br>मकान संख्या : ७९<br>आयु : 47 लिंग: पुरुष     | TEM1265156<br>फोटो उपलब्ध है |
| S 196<br>नाम : कुदुन राजभर<br>पिता का नाम: राजेदवर राजभर<br>मकान संख्या : ६२<br>आयु : 45 लिंग: पुरुष | TEM1264944<br>फोटो उपलब्ध है | S 197<br>नाम : उपेन्द्र दूबे<br>पिता का नाम: केदार नाथ दूबे<br>मकान संख्या : ७७<br>आयु : 46 लिंग: पुरुष | TEM1265016<br>फोटो उपलब्ध है | S 198<br>नाम : आशा<br>पति का नाम: विरेन्द्र<br>मकान संख्या : ६८<br>आयु : 44 लिंग: महिला                 | TEM0870485<br>फोटो उपलब्ध है |
| S 199<br>नाम : मन्नु<br>पिता का नाम: वृन्दावन<br>मकान संख्या : १३<br>आयु : 44 लिंग: पुरुष            | TEM1091206<br>फोटो उपलब्ध है | S 200<br>नाम : कलावती देवी<br>पति का नाम: कुददन राजभर<br>मकान संख्या : ६२<br>आयु : 44 लिंग: महिला       | TEM1264951<br>फोटो उपलब्ध है | S 201<br>नाम : नन्दलाल<br>पिता का नाम: विजयी<br>मकान संख्या : १८<br>आयु : 43 लिंग: पुरुष                | TEM1091222<br>फोटो उपलब्ध है |
| S 202<br>नाम : भोला<br>पिता का नाम: भिखारी<br>मकान संख्या : २३<br>आयु : 42 लिंग: पुरुष               | TEM0869503<br>फोटो उपलब्ध है | S 203<br>नाम : प्रीती<br>पति का नाम: उमेश<br>मकान संख्या : ६८<br>आयु : 41 लिंग: महिला                   | TEM0870501<br>फोटो उपलब्ध है | S 204<br>नाम : संजय<br>पिता का नाम: मंहगी<br>मकान संख्या : ६३<br>आयु : 41 लिंग: पुरुष                   | TEM0870519<br>फोटो उपलब्ध है |
| S 205<br>नाम : ललिया<br>पति का नाम: नन्दलाल<br>मकान संख्या : १८<br>आयु : 41 लिंग: महिला              | TEM1091230<br>फोटो उपलब्ध है | S 206<br>नाम : रंगनाथ<br>पिता का नाम: रामअवध<br>मकान संख्या : ६४<br>आयु : 40 लिंग: पुरुष                | TEM0870139<br>फोटो उपलब्ध है | S 207<br>नाम : गोविन्द<br>पिता का नाम: गंगा<br>मकान संख्या : ६४<br>आयु : 40 लिंग: पुरुष                 | TEM0870451<br>फोटो उपलब्ध है |
| S 208<br>नाम : इन्नर<br>पिता का नाम: विजयी<br>मकान संख्या : १८<br>आयु : 40 लिंग: पुरुष               | TEM1091248<br>फोटो उपलब्ध है | S 209<br>नाम : अभय<br>पिता का नाम: जयशंकर मादक<br>मकान संख्या : ११<br>आयु : 40 लिंग: पुरुष              | TEM1091347<br>फोटो उपलब्ध है | S 210<br>नाम : मुन्ना<br>पिता का नाम: धनुष<br>मकान संख्या : ३३<br>आयु : 39 लिंग: पुरुष                  | TEM0869222<br>फोटो उपलब्ध है |

|   |                              |  |                              |  |                              |
|---|------------------------------|--|------------------------------|--|------------------------------|
| 211<br>नाम : राजकुमार<br>पिता का नाम: वशिष्ठ<br>मकान संख्या : ७६<br>आयु : 39 लिंग : पुरुष                 | TEM0870402<br>फोटो उपलब्ध है | S 212<br>नाम : कुन्ती देवी<br>पति का नाम: कुन्दन<br>मकान संख्या : ६४<br>आयु : 39 लिंग: महिला   | TEM1264969<br>फोटो उपलब्ध है | S 213<br>नाम : सुनील पाल<br>पिता का नाम: देवनाथ पाल<br>मकान संख्या : ७९<br>आयु : 39 लिंग: पुरुष        | TEM1265131<br>फोटो उपलब्ध है |
| S 214<br>नाम : रूबी<br>पति का नाम: मधुवन<br>मकान संख्या : २३<br>आयु : 38 लिंग: महिला                      | TEM0869545<br>फोटो उपलब्ध है | S 215<br>नाम : रूचि<br>पति का नाम: रंगनाथ<br>मकान संख्या : ६४<br>आयु : 38 लिंग: महिला          | TEM0870121<br>फोटो उपलब्ध है | S 216<br>नाम : मीना देवी<br>पति का नाम: धर्मेन्द्र पाल<br>मकान संख्या : ७९<br>आयु : 38 लिंग: महिला     | TEM1265149<br>फोटो उपलब्ध है |
| S 217<br>नाम : कंचन<br>पति का नाम: मुन्ना<br>मकान संख्या : २३<br>आयु : 37 लिंग: महिला                     | TEM0869206<br>फोटो उपलब्ध है | S 218<br>नाम : रम्भा<br>पति का नाम: शिवनराजन<br>मकान संख्या : ४७<br>आयु : 37 लिंग: महिला       | TEM0869321<br>फोटो उपलब्ध है | S 219<br>नाम : मन्जू<br>पति का नाम: प्रमोद<br>मकान संख्या : २३<br>आयु : 37 लिंग: महिला                 | TEM0869446<br>फोटो उपलब्ध है |
| S 220<br>नाम : रामजी<br>पिता का नाम: गंगा जादव<br>मकान संख्या : ९४<br>आयु : 37 लिंग: पुरुष                | TEM1091487<br>फोटो उपलब्ध है | 221<br>नाम : रीना यादव<br>पति का नाम: रामअवध यादव<br>मकान संख्या : ९७<br>आयु : 37 लिंग : महिला | TEM1265230<br>फोटो उपलब्ध है | 222<br>नाम : अश्वनी कुमार दूबे<br>पिता का नाम: कैलाश दूबे<br>मकान संख्या : ९८<br>आयु : 37 लिंग : पुरुष | TEM1265255<br>फोटो उपलब्ध है |
| S 223<br>नाम : चन्दन<br>पिता का नाम: भिखारी<br>मकान संख्या : २२<br>आयु : 36 लिंग: पुरुष                   | TEM0869487<br>फोटो उपलब्ध है | 224<br>नाम : अनील<br>पिता का नाम: वशिष्ठ<br>मकान संख्या : ९४<br>आयु : 36 लिंग : पुरुष          | TEM0870576<br>फोटो उपलब्ध है | S 225<br>नाम : पुनीता<br>पति का नाम: बृजेश<br>मकान संख्या : २९<br>आयु : 36 लिंग: महिला                 | TEM0870782<br>फोटो उपलब्ध है |
| S 226<br>नाम : उपेन्द्र<br>पिता का नाम: झंगत<br>मकान संख्या : १३<br>आयु : 36 लिंग: पुरुष                  | TEM0870881<br>फोटो उपलब्ध है | S 227<br>नाम : रमावती<br>पति का नाम: झन्नर<br>मकान संख्या : ६८<br>आयु : 36 लिंग: महिला         | TEM1091255<br>फोटो उपलब्ध है | 228<br>नाम : सोना दूबे<br>पति का नाम: धीरेन्द्र<br>मकान संख्या : ९५<br>आयु : 36 लिंग : महिला           | TEM1091503<br>फोटो उपलब्ध है |
| 229<br>नाम : शशिकला<br>पति का नाम: राजेश<br>मकान संख्या : १९<br>आयु : 35 लिंग : महिला                     | TEM0871178<br>फोटो उपलब्ध है | S 230<br>नाम : सतोष<br>पिता का नाम: गुलाबचन्द<br>मकान संख्या : २३<br>आयु : 35 लिंग: पुरुष      | TEM1159391<br>फोटो उपलब्ध है | S 231<br>नाम : लक्ष्मी<br>पति का नाम: उपेन्द्र<br>मकान संख्या : १३<br>आयु : 35 लिंग: महिला             | TEM0870865<br>फोटो उपलब्ध है |
| S 232<br>नाम : बलेन्द्र<br>पिता का नाम: विजयी<br>मकान संख्या : १८<br>आयु : 36 लिंग: पुरुष                 | TEM1091263<br>फोटो उपलब्ध है | S 233<br>नाम : अजय<br>पिता का नाम: रामजीत<br>मकान संख्या : २३<br>आयु : 35 लिंग: पुरुष          | TEM1091321<br>फोटो उपलब्ध है | S 234<br>नाम : सीमा<br>पति का नाम: रामनिवास<br>मकान संख्या : ४३<br>आयु : 35 लिंग: महिला                | TEM1091354<br>फोटो उपलब्ध है |
| S 235<br>नाम : विवेकानन्द दूबे<br>पिता का नाम: विरेन्द्र दूबे<br>मकान संख्या : ७७<br>आयु : 35 लिंग: पुरुष | TEM1265024<br>फोटो उपलब्ध है | S 236<br>नाम : बीरबल<br>पिता का नाम: भिखारी<br>मकान संख्या : २३<br>आयु : 34 लिंग: पुरुष        | TEM0869461<br>फोटो उपलब्ध है | S 237<br>नाम : इन्दू देवी<br>पति का नाम: संतोष<br>मकान संख्या : २३<br>आयु : 34 लिंग: महिला             | TEM0869560<br>फोटो उपलब्ध है |
| S 238<br>नाम : रामाअवध<br>पिता का नाम: रमेश<br>मकान संख्या : २२<br>आयु : 34 लिंग: पुरुष                   | TEM0869586<br>फोटो उपलब्ध है | S 239<br>नाम : अखिलेश<br>पिता का नाम: उदयशंकर<br>मकान संख्या : ६८<br>आयु : 34 लिंग: पुरुष      | TEM0870170<br>फोटो उपलब्ध है | S 240<br>नाम : राहुल<br>पिता का नाम: विजयमल<br>मकान संख्या : ७९<br>आयु : 34 लिंग: पुरुष                | TEM0870303<br>फोटो उपलब्ध है |

|  |                              |  |                              |   |                              |
|--|------------------------------|--|------------------------------|---|------------------------------|
| S 241<br>नाम : यशवन्त<br>पिता का नाम: ओमप्रकाश<br>मकान संख्या : ७३<br>आयु : 34 सिंगी: पुरुष            | TEM0870352<br>फोटो उपलब्ध है | S 242<br>नाम : सुरेश<br>पिता का नाम: देवनरावर्न<br>मकान संख्या : ७३<br>आयु : 34 सिंगी: पुरुष   | TEM0870360<br>फोटो उपलब्ध है | S 243<br>नाम : सोनू<br>पिता का नाम: वशिष्ठ<br>मकान संख्या : ७६<br>आयु : 34 सिंगी: पुरुष             | TEM0870386<br>फोटो उपलब्ध है |
| S 244<br>नाम : शैलेन्द्र<br>पिता का नाम: शिवकर्ण<br>मकान संख्या : ६६<br>आयु : 34 सिंगी: पुरुष          | TEM0870642<br>फोटो उपलब्ध है | S 245<br>नाम : प्रतीक्षा<br>पिता का नाम: मदनमोहन<br>मकान संख्या : ६७<br>आयु : 34 सिंगी: पुरुष  | TEM0870675<br>फोटो उपलब्ध है | S 246<br>नाम : केशव<br>पिता का नाम: कन्हैया<br>मकान संख्या : ६९<br>आयु : 34 सिंगी: पुरुष            | TEM0870709<br>फोटो उपलब्ध है |
| S 247<br>नाम : जुगेश<br>पिता का नाम: रामउग्रह<br>मकान संख्या : ६७<br>आयु : 34 सिंगी: पुरुष             | TEM0870923<br>फोटो उपलब्ध है | S 248<br>नाम : हेमन्त<br>पिता का नाम: संजीत<br>मकान संख्या : ६७<br>आयु : 34 सिंगी: पुरुष       | TEM0870931<br>फोटो उपलब्ध है | S 249<br>नाम : देवमती<br>पिता का नाम: राजा<br>मकान संख्या : १४<br>आयु : 34 सिंगी: महिला             | TEM1091214<br>फोटो उपलब्ध है |
| S 250<br>नाम : दीपक कुमार गौड<br>पिता का नाम: धर्मदेव गौड<br>मकान संख्या : १९<br>आयु : 34 सिंगी: पुरुष | TEM0870840<br>फोटो उपलब्ध है | S 251<br>नाम : राकेश<br>पिता का नाम: हरिहर<br>मकान संख्या : १३<br>आयु : 33 सिंगी: पुरुष        | TEM0869396<br>फोटो उपलब्ध है | S 252<br>नाम : गुड्डू<br>पिता का नाम: बृन्दावन<br>मकान संख्या : १४<br>आयु : 33 सिंगी: पुरुष         | TEM0869404<br>फोटो उपलब्ध है |
| S 253<br>नाम : रामकुंवर<br>पिता का नाम: रमेश<br>मकान संख्या : ३९<br>आयु : 33 सिंगी: पुरुष              | TEM0869578<br>फोटो उपलब्ध है | S 254<br>नाम : झारखण्डे<br>पिता का नाम: रामभवत<br>मकान संख्या : ४८<br>आयु : 33 सिंगी: पुरुष    | TEM0869958<br>फोटो उपलब्ध है | S 255<br>नाम : मनोज<br>पिता का नाम: लल्लन<br>मकान संख्या : १६<br>आयु : 33 सिंगी: पुरुष              | TEM0869974<br>फोटो उपलब्ध है |
| S 256<br>नाम : नरेश<br>पिता का नाम: बजरगी<br>मकान संख्या : १८<br>आयु : 33 सिंगी: पुरुष                 | TEM0870022<br>फोटो उपलब्ध है | S 257<br>नाम : धर्मेन्द्र<br>पिता का नाम: उदयशंकर<br>मकान संख्या : ६८<br>आयु : 33 सिंगी: पुरुष | TEM0870188<br>फोटो उपलब्ध है | S 258<br>नाम : अमित<br>पिता का नाम: विजयमल<br>मकान संख्या : ७९<br>आयु : 33 सिंगी: पुरुष             | TEM0870287<br>फोटो उपलब्ध है |
| S 259<br>नाम : अभिषेक<br>पिता का नाम: ओमप्रकाश<br>मकान संख्या : ७३<br>आयु : 33 सिंगी: पुरुष            | TEM0870345<br>फोटो उपलब्ध है | S 260<br>नाम : कुन्ती<br>पिता का नाम: सुरेश<br>मकान संख्या : ७३<br>आयु : 33 सिंगी: महिला       | TEM0870378<br>फोटो उपलब्ध है | S 261<br>नाम : लक्ष्मन<br>पिता का नाम: गंगा<br>मकान संख्या : ९३<br>आयु : 33 सिंगी: पुरुष            | TEM0870444<br>फोटो उपलब्ध है |
| S 262<br>नाम : नीतू<br>पिता का नाम: शैलेन्द्र<br>मकान संख्या : ६६<br>आयु : 33 सिंगी: महिला             | TEM0870659<br>फोटो उपलब्ध है | S 263<br>नाम : डबलू<br>पिता का नाम: रमाशंकर<br>मकान संख्या : २८<br>आयु : 33 सिंगी: पुरुष       | TEM0870774<br>फोटो उपलब्ध है | S 264<br>नाम : अरबिन्द्र<br>पिता का नाम: घूरा<br>मकान संख्या : १३<br>आयु : 33 सिंगी: पुरुष          | TEM0870857<br>फोटो उपलब्ध है |
| S 265<br>नाम : सतेन्द्र<br>पिता का नाम: झंगत<br>मकान संख्या : १३<br>आयु : 33 सिंगी: पुरुष              | TEM0870873<br>फोटो उपलब्ध है | S 266<br>नाम : हरिन्द्र<br>पिता का नाम: दीपचन्<br>मकान संख्या : २९<br>आयु : 33 सिंगी: पुरुष    | TEM1091305<br>फोटो उपलब्ध है | S 267<br>नाम : अमित कुमार पाल<br>पिता का नाम: नन्दूपाल<br>मकान संख्या : ७९<br>आयु : 33 सिंगी: पुरुष | TEM1265164<br>फोटो उपलब्ध है |
| S 268<br>नाम : मारकन्डे<br>पिता का नाम: महेन्द्र<br>मकान संख्या : १६<br>आयु : 32 सिंगी: पुरुष          | TEM0869420<br>फोटो उपलब्ध है | S 269<br>नाम : सतेन्द्र<br>पिता का नाम: झिंगन<br>मकान संख्या : १८<br>आयु : 32 सिंगी: पुरुष     | TEM0870261<br>फोटो उपलब्ध है | S 270<br>नाम : कमलेश<br>पिता का नाम: विजयमल<br>मकान संख्या : ७९<br>आयु : 32 सिंगी: पुरुष            | TEM0870279<br>फोटो उपलब्ध है |

|   |            |   |            |  |            |
|---|------------|---|------------|--|------------|
| <p>S 271</p> <p>नाम : राधेश्याम<br/>पिता का नाम: सीताराम<br/>मकान संख्या : २९<br/>आयु : 32 लिंग: पुरुष</p> <p>फोटो उपलब्ध है</p>                      | TEM0870956 | <p>S 272</p> <p>नाम : सुनील<br/>पिता का नाम: कान्ता<br/>मकान संख्या : २९<br/>आयु : 32 लिंग: पुरुष</p> <p>फोटो उपलब्ध है</p>                       | TEM1091271 | <p>S 273</p> <p>नाम : सुनील कुमार<br/>पिता का नाम: महेन्द्र प्रसाद<br/>मकान संख्या : २०<br/>आयु : 32 लिंग: पुरुष</p> <p>फोटो उपलब्ध है</p>     | TEM1091446 |
| <p>274</p> <p>नाम : दीपक कुमार<br/>पिता का नाम: स्व0 गौरीशंकर दूबे<br/>मकान संख्या : ९९<br/>आयु : 32 लिंग: पुरुष</p> <p>फोटो उपलब्ध है</p>            | TEM1091552 | <p>S 275</p> <p>नाम : बलेन्दर<br/>पिता का नाम: कान्ता<br/>मकान संख्या : २९<br/>आयु : 31 लिंग: पुरुष</p> <p>फोटो उपलब्ध है</p>                     | TEM1091289 | <p>S 276</p> <p>नाम : समीर प्रकाश<br/>पिता का नाम: जयप्रकाश<br/>मकान संख्या : ६५<br/>आयु : 31 लिंग: पुरुष</p> <p>फोटो उपलब्ध है</p>            | TEM1091420 |
| <p>S 277</p> <p>नाम : अजय कुमार दुबे<br/>पिता का नाम: श्रवण कुमार दुबे<br/>मकान संख्या : ४६<br/>आयु : 26 लिंग: पुरुष</p> <p>फोटो उपलब्ध है</p>        | TEM1265115 | <p>S 278</p> <p>नाम : राजू विश्वकर्मा<br/>पिता का नाम: दुखन्ती विश्वकर्मा<br/>मकान संख्या : ६५<br/>आयु : 31 लिंग: पुरुष</p> <p>फोटो उपलब्ध है</p> | TEM1265206 | <p>S 279</p> <p>नाम : अरविंद कुमार दुबे<br/>पिता का नाम: उदय शंकर दुबे<br/>मकान संख्या : ६५<br/>आयु : 32 लिंग: पुरुष</p> <p>फोटो उपलब्ध है</p> | TEM0870162 |
| <p>280</p> <p>नाम : सुरेन्द्र राम<br/>पिता का नाम: श्यामदेव<br/>मकान संख्या : १०६<br/>आयु : 49 लिंग: पुरुष</p> <p>फोटो उपलब्ध है</p>                  | TEM1267582 | <p>281</p> <p>नाम : जयनाथ<br/>पिता का नाम: रामबली<br/>मकान संख्या : १०७<br/>आयु : 36 लिंग: पुरुष</p> <p>फोटो उपलब्ध है</p>                        | TEM1091727 | <p>282</p> <p>नाम : सुनिल कुमार<br/>पिता का नाम: सुनिल कुमार<br/>मकान संख्या : १०७<br/>आयु : 35 लिंग: पुरुष</p> <p>फोटो उपलब्ध है</p>          | TEM1267418 |
| <p>283</p> <p>नाम : अजीत राज<br/>पिता का नाम: रामबली राम<br/>मकान संख्या : १०७<br/>आयु : 33 लिंग: पुरुष</p> <p>फोटो उपलब्ध है</p>                     | TEM1267426 | <p>284</p> <p>नाम : प्रीती<br/>पिता का नाम: रामानुज<br/>मकान संख्या : १००<br/>आयु : 31 लिंग: महिला</p> <p>फोटो उपलब्ध है</p>                      | TEM1091594 | <p>S 285</p> <p>नाम : प्रताप<br/>पिता का नाम: बुधिराम<br/>मकान संख्या : १८७<br/>आयु : 44 लिंग: पुरुष</p> <p>फोटो उपलब्ध है</p>                 | TEM0870063 |
| <p>286</p> <p>नाम : प्रियंका<br/>पति का नाम: अवधेश<br/>मकान संख्या : ९५ क<br/>आयु : 39 लिंग: महिला</p> <p>फोटो उपलब्ध है</p>                          | TEM1091537 | <p>287</p> <p>नाम : प्रियंका दुबे<br/>पति का नाम: अजय दूबे<br/>मकान संख्या : ९८क<br/>आयु : 39 लिंग: महिला</p> <p>फोटो उपलब्ध है</p>               | TEM1265263 | <p>288</p> <p>नाम : अवधेश<br/>पिता का नाम: वकील<br/>मकान संख्या : ९५क<br/>आयु : 37 लिंग: पुरुष</p> <p>फोटो उपलब्ध है</p>                       | TEM0870592 |
| <p>289</p> <p>नाम : बन्दिना विश्वकर्मा<br/>पति का नाम: धर्मेन्द्र विश्वकर्मा<br/>मकान संख्या : ९१क<br/>आयु : 37 लिंग: महिला</p> <p>फोटो उपलब्ध है</p> | TEM1265222 | <p>290</p> <p>नाम : धर्मेन्द्र शर्मा<br/>पिता का नाम: सुरेश शर्मा<br/>मकान संख्या : ९१क<br/>आयु : 36 लिंग: पुरुष</p> <p>फोटो उपलब्ध है</p>        | TEM1265214 | <p>291</p> <p>नाम : श्रवण<br/>पिता का नाम: दिनेश<br/>मकान संख्या : ९१क<br/>आयु : 35 लिंग: पुरुष</p> <p>फोटो उपलब्ध है</p>                      | TEM0870527 |
| <p>292</p> <p>नाम : अनिल दुबे<br/>पिता का नाम: वकील दूबे<br/>मकान संख्या : ९५ क<br/>आयु : 35 लिंग: पुरुष</p> <p>फोटो उपलब्ध है</p>                    | TEM1091545 | <p>293</p> <p>नाम : शिवानन्द<br/>पिता का नाम: रामसूरत<br/>मकान संख्या : १०४क<br/>आयु : 35 लिंग: पुरुष</p> <p>फोटो उपलब्ध है</p>                   | TEM1091719 | <p>S 294</p> <p>नाम : संतोष<br/>पिता का नाम: विजय<br/>मकान संख्या : १८क<br/>आयु : 34 लिंग: पुरुष</p> <p>फोटो उपलब्ध है</p>                     | TEM1159482 |
| <p>295</p> <p>नाम : बबली<br/>पति का नाम: अनिल<br/>मकान संख्या : ९५क<br/>आयु : 34 लिंग: महिला</p> <p>फोटो उपलब्ध है</p>                                | TEM0870618 | <p>S 296</p> <p>नाम : सोनी<br/>पति का नाम: संतोष<br/>मकान संख्या : १८क<br/>आयु : 34 लिंग: महिला</p> <p>फोटो उपलब्ध है</p>                         | TEM0870899 | <p>S 297</p> <p>नाम : विरेन्द्र यादव<br/>पिता का नाम: परशु राम यादव<br/>मकान संख्या : ४३ क<br/>आयु : 34 लिंग: पुरुष</p> <p>फोटो उपलब्ध है</p>  | TEM1091388 |
| <p>298</p> <p>नाम : भरथ कुमार<br/>पिता का नाम: सुरत राम<br/>मकान संख्या : १०४क<br/>आयु : 34 लिंग: पुरुष</p> <p>फोटो उपलब्ध है</p>                     | TEM1267566 | <p>S 299</p> <p>नाम : प्रमिला<br/>पति का नाम: संतोष<br/>मकान संख्या : १८क<br/>आयु : 33 लिंग: महिला</p> <p>फोटो उपलब्ध है</p>                      | TEM1159474 | <p>300</p> <p>नाम : सीमा देवी<br/>पति का नाम: बृजलाल भारती<br/>मकान संख्या : १०८क<br/>आयु : 33 लिंग: महिला</p> <p>फोटो उपलब्ध है</p>           | TEM1267442 |

|  |                                     |  |                                     |  |                                     |
|--|-------------------------------------|--|-------------------------------------|--|-------------------------------------|
| S 301<br>नाम : प्रमोद<br>पिता का नाम: राममिलन<br>मकान संख्या : १३ क<br>आयु : 31 लिंग: पुरुष                      | TEM1091370<br>फोटो उपलब्ध है        | 302<br>नाम : धर्मेन्द्र कुमार<br>पिता का नाम: सुरेश राम<br>मकान संख्या : १०८क<br>आयु : 31 लिंग : पुरुष | TEM1267459<br>फोटो उपलब्ध है        | 303<br>नाम : किताबु कुमार<br>पिता का नाम: हरिश्चन्द्र राम<br>मकान संख्या : १०८क<br>आयु : 30 लिंग : पुरुष | TEM1267467<br>फोटो उपलब्ध है        |
| S 304<br>नाम : रामकान्त सिंह यादव<br>पिता का नाम: पतिराम सिंह यादव<br>मकान संख्या : 50 ख<br>आयु : 46 लिंग: पुरुष | TEM2139087<br>फोटो उपलब्ध है        | S 305<br>नाम : संजय<br>पिता का नाम: कमलनाथ<br>मकान संख्या : ४४ख<br>आयु : 43 लिंग: पुरुष                | TEM0870238<br>फोटो उपलब्ध है        | 306<br>नाम : रचना दूबे<br>पति का नाम: धर्मेन्द्र दूबे<br>मकान संख्या : ९८ख<br>आयु : 39 लिंग : महिला      | TEM1265271<br>फोटो उपलब्ध है        |
| 307<br>नाम : किरन देवी<br>पति का नाम: रामकरन राम<br>मकान संख्या : १०४ख<br>आयु : 39 लिंग : महिला                  | TEM1267574<br>फोटो उपलब्ध है        | S 308<br>नाम : मनोहर<br>पिता का नाम: रामबचन<br>मकान संख्या : ४४ख<br>आयु : 34 लिंग: पुरुष               | TEM0870626<br>फोटो उपलब्ध है        | S 309<br>नाम : राजकुमार<br>पिता का नाम: कमलनाथ<br>मकान संख्या : ४४ख<br>आयु : 33 लिंग: पुरुष              | TEM0870212<br>फोटो उपलब्ध है        |
| S 310<br>नाम : नीरज<br>पिता का नाम: सत्यनरथन<br>मकान संख्या : ४३ख<br>आयु : 33 लिंग: पुरुष                        | TEM0870428<br>फोटो उपलब्ध है        | S 311<br>नाम : विनोद<br>पिता का नाम: जयराम<br>मकान संख्या : ४६ख<br>आयु : 33 लिंग: पुरुष                | TEM0870469<br>फोटो उपलब्ध है        | S 312<br>नाम : गोपाल<br>पिता का नाम: जयराम<br>मकान संख्या : ४६ख<br>आयु : 33 लिंग: पुरुष                  | TEM0870477<br>फोटो उपलब्ध है        |
| S 313<br>नाम : मनोज<br>पिता का नाम: जयराम<br>मकान संख्या : ४६ख<br>आयु : 33 लिंग: पुरुष                           | TEM0870949<br>फोटो उपलब्ध है        | S 314<br>नाम : नागेन्द्र<br>पिता का नाम: विक्रमा<br>मकान संख्या : १४ ख<br>आयु : 34 लिंग: पुरुष         | TEM1091412<br>फोटो उपलब्ध है        | S 315<br>नाम : धीरज दुबे<br>पिता का नाम: सत्यनरथन<br>मकान संख्या : ४३ख<br>आयु : 33 लिंग: पुरुष           | TEM0870436<br>फोटो उपलब्ध है        |
| S 316<br>नाम : चन्दन दूबे<br>पिता का नाम: कमला दूबे<br>मकान संख्या : ४६ख<br>आयु : 31 लिंग: पुरुष                 | TEM1265057<br>फोटो उपलब्ध है        | S 317<br>नाम : वसावन<br>पिता का नाम: रामगति<br>मकान संख्या : 139<br>आयु : 63 लिंग: पुरुष               | UP/50/233/0768192<br>फोटो उपलब्ध है | S 318<br>नाम : तारा<br>पति का नाम: वसावन<br>मकान संख्या : 139<br>आयु : 61 लिंग: महिला                    | UP/50/233/0768193<br>फोटो उपलब्ध है |
| S 319<br>नाम : रामगहन<br>पिता का नाम: रामगति<br>मकान संख्या : 139<br>आयु : 61 लिंग: पुरुष                        | UP/50/233/0768194<br>फोटो उपलब्ध है | S 320<br>नाम : दुर्गावती<br>पति का नाम: रामगहन<br>मकान संख्या : 139<br>आयु : 59 लिंग: महिला            | UP/50/233/0768195<br>फोटो उपलब्ध है | S 321<br>नाम : रामदरश<br>पिता का नाम: बसावन<br>मकान संख्या : 139<br>आयु : 40 लिंग: पुरुष                 | TEM0871319<br>फोटो उपलब्ध है        |
| S 322<br>नाम : रिकू<br>पति का नाम: रामदरश<br>मकान संख्या : 139<br>आयु : 37 लिंग: महिला                           | TEM0871327<br>फोटो उपलब्ध है        | S 323<br>नाम : हरिनरायन<br>पिता का नाम: रामगहन<br>मकान संख्या : 139<br>आयु : 36 लिंग: पुरुष            | TEM0871988<br>फोटो उपलब्ध है        | S 324<br>नाम : सोनी<br>पति का नाम: हरिनरायन<br>मकान संख्या : 139<br>आयु : 35 लिंग: महिला                 | TEM0871996<br>फोटो उपलब्ध है        |
| S 325<br>नाम : रामहरख<br>पिता का नाम: रामगहन<br>मकान संख्या : 139<br>आयु : 34 लिंग: पुरुष                        | TEM0871293<br>फोटो उपलब्ध है        | S 326<br>नाम : रामानन्द<br>पिता का नाम: जगरूप<br>मकान संख्या : 140<br>आयु : 73 लिंग: पुरुष             | UP/50/233/0768202<br>फोटो उपलब्ध है | S 327<br>नाम : धर्मी<br>पति का नाम: लल्लन<br>मकान संख्या : 140<br>आयु : 61 लिंग: महिला                   | UP/50/233/0768201<br>फोटो उपलब्ध है |
| S 328<br>नाम : चन्द्रभान<br>पिता का नाम: रामानन्द<br>मकान संख्या : 140<br>आयु : 57 लिंग: पुरुष                   | TEM0420158<br>फोटो उपलब्ध है        | S 329<br>नाम : सूर्यभान<br>पिता का नाम: सत्यनरथन<br>मकान संख्या : 140<br>आयु : 56 लिंग: पुरुष          | UP/50/233/0768205<br>फोटो उपलब्ध है | 330<br>नाम : मुराही<br>पति का नाम: चन्द्रभान<br>मकान संख्या : 140<br>आयु : 55 लिंग : महिला               | TEM2021137<br>फोटो उपलब्ध है        |

|   |                                     |   |                                     |   |                                     |
|---|-------------------------------------|---|-------------------------------------|---|-------------------------------------|
| S 331<br>नाम : बृजभूषण<br>पिता का नाम: जगरूप<br>मकान संख्या : 140<br>आयु : 53 लिंग: पुरुष     | JVH3737012<br>फोटो उपलब्ध है        | S 332<br>नाम : अनिल<br>पिता का नाम: बृजभूषण<br>मकान संख्या : 140<br>आयु : 53 लिंग: पुरुष                        | UP/50/233/0768581<br>फोटो उपलब्ध है | S 333<br>नाम : उषा<br>पति का नाम: वलिराम<br>मकान संख्या : 140<br>आयु : 51 लिंग: महिला                       | JVH3808730<br>फोटो उपलब्ध है        |
| S 334<br>नाम : जितेन्द्र<br>पिता का नाम: पोथीराम<br>मकान संख्या : 140<br>आयु : 51 लिंग: पुरुष | UP/50/233/0768198<br>फोटो उपलब्ध है | S 335<br>नाम : निर्मला<br>पति का नाम: जसवन्त<br>मकान संख्या : 140<br>आयु : 51 लिंग: महिला                       | JVH2699767<br>फोटो उपलब्ध है        | S 336<br>नाम : शिवकुमारी<br>पति का नाम: हनुमान राजभर<br>मकान संख्या : 140<br>आयु : 48 लिंग: महिला           | TEM1453984<br>फोटो उपलब्ध है        |
| S 337<br>नाम : उदयभान<br>पिता का नाम: रामानंद<br>मकान संख्या : 140<br>आयु : 43 लिंग: पुरुष    | TEM0084244<br>फोटो उपलब्ध है        | S 338<br>नाम : शीला<br>पति का नाम: जितेन्द्र<br>मकान संख्या : 140<br>आयु : 42 लिंग: महिला                       | TEM0342188<br>फोटो उपलब्ध है        | S 339<br>नाम : गीता<br>पति का नाम: उदयभान<br>मकान संख्या : 140<br>आयु : 41 लिंग: महिला                      | JVH3808706<br>फोटो उपलब्ध है        |
| S 340<br>नाम : शैलेन्द्र<br>पिता का नाम: लल्लन<br>मकान संख्या : 140<br>आयु : 41 लिंग: पुरुष   | JVH3808722<br>फोटो उपलब्ध है        | S 341<br>नाम : रीता<br>पति का नाम: बृजेश<br>मकान संख्या : 140<br>आयु : 40 लिंग: महिला                           | JVH3808821<br>फोटो उपलब्ध है        | S 342<br>नाम : किरन कुमारी<br>पति का नाम: उपेंद्र राजभर<br>मकान संख्या : 140<br>आयु : 29 लिंग: महिला        | TEM2683134<br>फोटो उपलब्ध है        |
| S 343<br>नाम : जया कुमारी<br>पिता का नाम: जसवन्त<br>मकान संख्या : 140<br>आयु : 28 लिंग: महिला | TEM1625383<br>फोटो उपलब्ध है        | S 344<br>नाम : दुर्गेश कुमार राजभर<br>पिता का नाम: चन्द्रभान राजभर<br>मकान संख्या : 140<br>आयु : 28 लिंग: पुरुष | TEM1736321<br>फोटो उपलब्ध है        | S 345<br>नाम : राम प्रवेश राजभर<br>पिता का नाम: सूर्यभान राजभर<br>मकान संख्या : 140<br>आयु : 27 लिंग: पुरुष | TEM1736313<br>फोटो उपलब्ध है        |
| 346<br>नाम : शिवपूजन<br>पिता का नाम: दलीप<br>मकान संख्या : 141<br>आयु : 76 लिंग: पुरुष        | UP/50/233/0768209<br>फोटो उपलब्ध है | 347<br>नाम : विश्वनाथ<br>पिता का नाम: दिलीप<br>मकान संख्या : 141<br>आयु : 73 लिंग: पुरुष                        | UP/50/233/0768582<br>फोटो उपलब्ध है | 348<br>नाम : मुत्सेरी<br>पति का नाम: विश्वनाथ<br>मकान संख्या : 141<br>आयु : 71 लिंग: महिला                  | UP/50/233/0768211<br>फोटो उपलब्ध है |
| 349<br>नाम : उर्मिला<br>पति का नाम: विजयलाल<br>मकान संख्या : 141<br>आयु : 59 लिंग: महिला      | UP/50/233/0768212<br>फोटो उपलब्ध है | 350<br>नाम : सुभाष<br>पिता का नाम: पतरु<br>मकान संख्या : 141<br>आयु : 51 लिंग: पुरुष                            | UP/50/233/0768208<br>फोटो उपलब्ध है | 351<br>नाम : नागेन्द्र<br>पिता का नाम: विश्वनाथ<br>मकान संख्या : 141<br>आयु : 51 लिंग: पुरुष                | UP/50/233/0768550<br>फोटो उपलब्ध है |
| 352<br>नाम : मंजीत<br>पिता का नाम: शिवपूजन<br>मकान संख्या : 141<br>आयु : 45 लिंग: पुरुष       | JVH3808797<br>फोटो उपलब्ध है        | 353<br>नाम : रंजीत<br>पिता का नाम: शिवपूजन<br>मकान संख्या : 141<br>आयु : 44 लिंग: पुरुष                         | TEM0084236<br>फोटो उपलब्ध है        | 354<br>नाम : सुनीता<br>पति का नाम: नागेन्द्र<br>मकान संख्या : 141<br>आयु : 43 लिंग: महिला                   | JVH3808714<br>फोटो उपलब्ध है        |
| 355<br>नाम : सुमन<br>पति का नाम: मंजीत<br>मकान संख्या : 141<br>आयु : 43 लिंग: महिला           | JVH3808748<br>फोटो उपलब्ध है        | 356<br>नाम : संजीत<br>पिता का नाम: शिवपूजन<br>मकान संख्या : 141<br>आयु : 43 लिंग: पुरुष                         | JVH2700854<br>फोटो उपलब्ध है        | 357<br>नाम : मनोज<br>पिता का नाम: विजयलाल<br>मकान संख्या : 141<br>आयु : 42 लिंग: पुरुष                      | TEM0420174<br>फोटो उपलब्ध है        |
| 358<br>नाम : अरविन्द<br>पिता का नाम: पतरु<br>मकान संख्या : 141<br>आयु : 42 लिंग: पुरुष        | TEM0420166<br>फोटो उपलब्ध है        | 359<br>नाम : रीमा देवी<br>पति का नाम: रंजीत राजभर<br>मकान संख्या : 141<br>आयु : 34 लिंग: महिला                  | TEM2693828<br>फोटो उपलब्ध है        | 360<br>नाम : प्रिया राजभर<br>पिता का नाम: नागेंद्र प्रसाद<br>मकान संख्या : 141<br>आयु : 22 लिंग: महिला      | TEM2421014<br>फोटो उपलब्ध है        |

|     |                   |  |                |       |                   |   |                |     |                   |   |                |
|-----|-------------------|--|----------------|-------|-------------------|---|----------------|-----|-------------------|---|----------------|
| 361 | TEM0084251        | नाम : सुरेखा<br>पति का नाम: राजकुमार<br>मकान संख्या : 142<br>आयु : 37 लिंग : महिला                         | फोटो उपलब्ध है | 362   | JVH3808789        | नाम : उपेन्द्र राजभर<br>पिता का नाम: लल्लन राजभर<br>मकान संख्या : 142<br>आयु : 35 लिंग : पुरुष    | फोटो उपलब्ध है | 363 | UP/50/233/0768215 | नाम : रामदुलारी<br>पति का नाम: रामपति<br>मकान संख्या : 142क<br>आयु : 71 लिंग : महिला          | फोटो उपलब्ध है |
| 364 | TEM0390278        | नाम : जीता<br>पिता का नाम: माधु<br>मकान संख्या : 142क<br>आयु : 59 लिंग : पुरुष                             | फोटो उपलब्ध है | 365   | UP/50/233/0768220 | नाम : वसन्ती<br>पति का नाम: जीता<br>मकान संख्या : 142क<br>आयु : 55 लिंग : महिला                   | फोटो उपलब्ध है | 366 | TEM0084269        | नाम : पप्पू<br>पिता का नाम: रामपति<br>मकान संख्या : 142क<br>आयु : 46 लिंग : पुरुष             | फोटो उपलब्ध है |
| 367 | TEM0420182        | नाम : जयनाथ<br>पिता का नाम: रामसरीख<br>मकान संख्या : 143<br>आयु : 50 लिंग : पुरुष                          | फोटो उपलब्ध है | 368   | TEM0420190        | नाम : सुनिता<br>पति का नाम: जयनाथ<br>मकान संख्या : 143<br>आयु : 48 लिंग : महिला                   | फोटो उपलब्ध है | 369 | TEM0420208        | नाम : सरिता<br>पति का नाम: राहुलकान्त<br>मकान संख्या : 143<br>आयु : 33 लिंग : महिला           | फोटो उपलब्ध है |
| 370 | TEM1813427        | नाम : माधुरी देवी<br>पति का नाम: हरिन्द्र राजभर<br>मकान संख्या : 143<br>आयु : 29 लिंग : महिला              | फोटो उपलब्ध है | 371   | TEM1813443        | नाम : धर्मेन्द्र राजभर<br>पिता का नाम: रामराज राजभर<br>मकान संख्या : 143<br>आयु : 27 लिंग : पुरुष | फोटो उपलब्ध है | 372 | TEM2530657        | नाम : चंदा राजभर<br>पिता का नाम: रामविलास<br>मकान संख्या : 143<br>आयु : 26 लिंग : महिला       | फोटो उपलब्ध है |
| 373 | TEM2514792        | नाम : बंदना देवी<br>पति का नाम: धर्मेद्र राजभर<br>मकान संख्या : 143<br>आयु : 22 लिंग : महिला               | फोटो उपलब्ध है | 374   | UP/50/233/0768230 | नाम : मुराही<br>पति का नाम: वावूनन्दन<br>मकान संख्या : 143ग<br>आयु : 76 लिंग : महिला              | फोटो उपलब्ध है | 375 | TEM0084152        | नाम : सुनीता<br>पति का नाम: जयराम<br>मकान संख्या : 143ग<br>आयु : 38 लिंग : महिला              | फोटो उपलब्ध है |
| 376 | UP/50/233/0768226 | नाम : धर्मराज<br>पिता का नाम: वाडू<br>मकान संख्या : 143क<br>आयु : 85 लिंग : पुरुष                          | फोटो उपलब्ध है | 377   | UP/50/233/0768227 | नाम : रामवती<br>पति का नाम: धर्मराज<br>मकान संख्या : 143क<br>आयु : 63 लिंग : महिला                | फोटो उपलब्ध है | 378 | TEM2022697        | नाम : पन्ना<br>पति का नाम: रामराज<br>मकान संख्या : 143क<br>आयु : 61 लिंग : महिला              | फोटो उपलब्ध है |
| 379 | TEM2022705        | नाम : रामराज<br>पिता का नाम: सकलदीप<br>मकान संख्या : 143क<br>आयु : 61 लिंग : पुरुष                         | फोटो उपलब्ध है | 380   | TEM1829563        | नाम : भुल्लू राजभर<br>पिता का नाम: बाडू राजभर<br>मकान संख्या : 143क<br>आयु : 55 लिंग : पुरुष      | फोटो उपलब्ध है | 381 | TEM2020907        | नाम : तारा<br>पति का नाम: रामविलास<br>मकान संख्या : 143क<br>आयु : 53 लिंग : महिला             | फोटो उपलब्ध है |
| 382 | TEM0271387        | नाम : नन्दलाल<br>पिता का नाम: विभूति<br>मकान संख्या : 143क<br>आयु : 50 लिंग : पुरुष                        | फोटो उपलब्ध है | # 383 | TEM1514405        | नाम : पिंटू राजभर<br>पिता का नाम: नन्दलाल राजभर<br>मकान संख्या : १४३ क<br>आयु : 36 लिंग : पुरुष   | फोटो उपलब्ध है | 384 | TEM1394170        | नाम : सरिता देवी<br>पति का नाम: पिन्टू राजभर<br>मकान संख्या : 143 के<br>आयु : 32 लिंग : महिला | फोटो उपलब्ध है |
| 385 | TEM2501039        | नाम : गोविंद राजभर राजभर<br>पिता का नाम: रामविलास रामविलास<br>मकान संख्या : 143के<br>आयु : 24 लिंग : पुरुष | फोटो उपलब्ध है | 386   | UP/50/233/0768552 | नाम : रमेश<br>पिता का नाम: परसिद्धन<br>मकान संख्या : 144<br>आयु : 59 लिंग : पुरुष                 | फोटो उपलब्ध है | 387 | UP/50/233/0768234 | नाम : सुरजावती<br>पति का नाम: रमेश<br>मकान संख्या : 144<br>आयु : 55 लिंग : महिला              | फोटो उपलब्ध है |
| 388 | JVH2699817        | नाम : जयप्रकाश<br>पिता का नाम: परीधीन<br>मकान संख्या : 144<br>आयु : 53 लिंग : पुरुष                        | फोटो उपलब्ध है | 389   | UP/50/233/0768235 | नाम : कमली<br>पति का नाम: जयप्रकाश<br>मकान संख्या : 144<br>आयु : 52 लिंग : महिला                  | फोटो उपलब्ध है | 390 | JVH3808862        | नाम : मन्जू<br>पति का नाम: संजय<br>मकान संख्या : 144<br>आयु : 47 लिंग : महिला                 | फोटो उपलब्ध है |

|     |                   |  |                |     |                   |  |                |     |                   |  |                |
|-----|-------------------|--|----------------|-----|-------------------|--|----------------|-----|-------------------|--|----------------|
| 391 | JVH4177739        | नाम : संजय<br>पिता का नाम: परसिद्धन<br>मकान संख्या : 144<br>आयु : 38 लिंग : पुरुष                  | फोटो उपलब्ध है | 392 | TEM1829571        | नाम : ज्योति राजभर<br>पिता का नाम: रमेश राजभर<br>मकान संख्या : 144<br>आयु : 27 लिंग : महिला        | फोटो उपलब्ध है | 393 | TEM2551141        | नाम : विपिन राजभर<br>पिता का नाम: रमेश राजभर<br>मकान संख्या : 144<br>आयु : 25 लिंग : पुरुष | फोटो उपलब्ध है |
| 394 | TEM2297927        | नाम : सीता राजभर<br>पिता का नाम: दशमी राजभर<br>मकान संख्या : 144<br>आयु : 24 लिंग : महिला          | फोटो उपलब्ध है | 395 | JVH4177762        | नाम : जितेन्द्र<br>पिता का नाम: श्रीपति<br>मकान संख्या : 145<br>आयु : 58 लिंग : पुरुष              | फोटो उपलब्ध है | 396 | JVH4177838        | नाम : गीता<br>पति का नाम: जितेन्द्र<br>मकान संख्या : 145<br>आयु : 53 लिंग : महिला          | फोटो उपलब्ध है |
| 397 | JVH4177804        | नाम : विमला<br>पति का नाम: विजय<br>मकान संख्या : 145<br>आयु : 51 लिंग : महिला                      | फोटो उपलब्ध है | 398 | TEM1514413        | नाम : लालजी राजभर<br>पिता का नाम: बन्धन राजभर<br>मकान संख्या : १४५ ब<br>आयु : 38 लिंग : पुरुष      | फोटो उपलब्ध है | 399 | UP/50/233/0768236 | नाम : रमावती<br>पति का नाम: श्रीपति<br>मकान संख्या : 145क<br>आयु : 72 लिंग : महिला         | फोटो उपलब्ध है |
| 400 | JVH2700177        | नाम : विजय<br>पिता का नाम: श्रीपति<br>मकान संख्या : 145क<br>आयु : 52 लिंग : पुरुष                  | फोटो उपलब्ध है | 401 | JVH2699825        | नाम : कमली<br>पति का नाम: सुरेश<br>मकान संख्या : 146<br>आयु : 59 लिंग : महिला                      | फोटो उपलब्ध है | 402 | UP/50/233/0768239 | नाम : मंगला<br>पिता का नाम: रामचन्द्र<br>मकान संख्या : 146<br>आयु : 58 लिंग : पुरुष        | फोटो उपलब्ध है |
| 403 | UP/50/233/0768240 | नाम : लक्ष्मीना<br>पति का नाम: मंगला<br>मकान संख्या : 146<br>आयु : 51 लिंग : महिला                 | फोटो उपलब्ध है | 404 | JVH4177788        | नाम : राजन<br>पिता का नाम: सुरेश<br>मकान संख्या : 146<br>आयु : 42 लिंग : पुरुष                     | फोटो उपलब्ध है | 405 | TEM0084228        | नाम : मुन्द्रिका<br>पिता का नाम: रामकुवर<br>मकान संख्या : 146<br>आयु : 38 लिंग : पुरुष     | फोटो उपलब्ध है |
| 406 | JVH4177754        | नाम : युगेश<br>पिता का नाम: मंगला<br>मकान संख्या : 146<br>आयु : 37 लिंग : पुरुष                    | फोटो उपलब्ध है | 407 | TEM0420216        | नाम : सुमन<br>माता का नाम: मुन्द्रिका<br>मकान संख्या : 146<br>आयु : 34 लिंग : महिला                | फोटो उपलब्ध है | 408 | TEM1829589        | नाम : रीता देवी<br>पति का नाम: लोकनाथ राजभर<br>मकान संख्या : 146<br>आयु : 30 लिंग : महिला  | फोटो उपलब्ध है |
| 409 | TEM1514421        | नाम : महात्मा राजभर<br>पिता का नाम: मंगला राजभर<br>मकान संख्या : १४६<br>आयु : 29 लिंग : पुरुष      | फोटो उपलब्ध है | 410 | TEM1736503        | नाम : साधना राजभर<br>पिता का नाम: श्यामबिहारी राजभर<br>मकान संख्या : 146<br>आयु : 27 लिंग : महिला  | फोटो उपलब्ध है | 411 | TEM2366391        | नाम : ममता देवी<br>पति का नाम: राजन राजभर<br>मकान संख्या : 146<br>आयु : 25 लिंग : महिला    | फोटो उपलब्ध है |
| 412 | JVH2699833        | नाम : कुंवर<br>पिता का नाम: खरपत्तू<br>मकान संख्या : 147<br>आयु : 63 लिंग : पुरुष                  | फोटो उपलब्ध है | 413 | UP/50/233/0768241 | नाम : उर्मिला<br>पति का नाम: कुंवर<br>मकान संख्या : 147<br>आयु : 61 लिंग : महिला                   | फोटो उपलब्ध है | 414 | UP/50/233/0768242 | नाम : उमराव<br>पति का नाम: खरपततू<br>मकान संख्या : 147<br>आयु : 61 लिंग : महिला            | फोटो उपलब्ध है |
| 415 | UP/50/233/0768243 | नाम : ऐकमी<br>पति का नाम: उमराव<br>मकान संख्या : 147<br>आयु : 60 लिंग : महिला                      | फोटो उपलब्ध है | 416 | TEM0420232        | नाम : चन्द्रिका<br>पिता का नाम: राजकुवर<br>मकान संख्या : 147<br>आयु : 44 लिंग : पुरुष              | फोटो उपलब्ध है | 417 | TEM0420224        | नाम : पुष्पा<br>पति का नाम: चन्द्रिका<br>मकान संख्या : 147<br>आयु : 43 लिंग : महिला        | फोटो उपलब्ध है |
| 418 | JVH3808854        | नाम : परमिला<br>पति का नाम: प्रमिला देवी सुनील राजभर<br>मकान संख्या : 147<br>आयु : 42 लिंग : महिला | फोटो उपलब्ध है | 419 | TEM2614568        | नाम : सुजीता राजभर<br>पति का नाम: अमरजीत राजभर राजभर<br>मकान संख्या : 147<br>आयु : 38 लिंग : महिला | फोटो उपलब्ध है | 420 | JVH3808920        | नाम : मिथुन<br>पिता का नाम: उमराव<br>मकान संख्या : 147<br>आयु : 37 लिंग : पुरुष            | फोटो उपलब्ध है |

|     |                   |  |                |     |                   |   |                |     |                   |   |                |
|-----|-------------------|--|----------------|-----|-------------------|---|----------------|-----|-------------------|---|----------------|
| 421 | TEM1514439        | नाम : दीपक राजभर<br>पिता का नाम: उमराव राजभर<br>मकान संख्या : १४७<br>आयु : 37 लिंग : पुरुष | फोटो उपलब्ध है | 422 | TEM2612794        | नाम : सुनीता<br>पति का नाम: दीपक राजभर<br>मकान संख्या : 147<br>आयु : 33 लिंग : महिला      | फोटो उपलब्ध है | 423 | TEM2605517        | नाम : गायत्री देवी<br>पति का नाम: मिथुन<br>मकान संख्या : 147<br>आयु : 31 लिंग : महिला       | फोटो उपलब्ध है |
| 424 | TEM1514447        | नाम : राजा राजभर<br>पिता का नाम: उमराव राजभर<br>मकान संख्या : १४७<br>आयु : 29 लिंग : पुरुष | फोटो उपलब्ध है | 425 | TEM2551067        | नाम : आरती<br>पिता का नाम: उमराव राजभर<br>मकान संख्या : 147<br>आयु : 25 लिंग : महिला      | फोटो उपलब्ध है | 426 | TEM2723922        | नाम : रजनीश राजभर<br>पिता का नाम: उमराव राजभर<br>मकान संख्या : 147<br>आयु : 24 लिंग : पुरुष | फोटो उपलब्ध है |
| 427 | UP/50/233/0768249 | नाम : धनमतिा<br>पति का नाम: परमहंस<br>मकान संख्या : 148<br>आयु : 65 लिंग : महिला           | फोटो उपलब्ध है | 428 | UP/50/233/0768246 | नाम : छितनी<br>पिता का नाम: चनरु<br>मकान संख्या : 148<br>आयु : 63 लिंग : पुरुष            | फोटो उपलब्ध है | 429 | UP/50/233/0768247 | नाम : रामवती<br>पति का नाम: छितनी<br>मकान संख्या : 148<br>आयु : 61 लिंग : महिला             | फोटो उपलब्ध है |
| 430 | UP/50/233/0768248 | नाम : परमहंस<br>पिता का नाम: चनरु<br>मकान संख्या : 148<br>आयु : 57 लिंग : पुरुष            | फोटो उपलब्ध है | 431 | UP/50/233/0768252 | नाम : रामअवध<br>पिता का नाम: झलरु<br>मकान संख्या : 149<br>आयु : 61 लिंग : पुरुष           | फोटो उपलब्ध है | 432 | UP/50/233/0768553 | नाम : तेरसी<br>पति का नाम: रामअवध<br>मकान संख्या : 149<br>आयु : 59 लिंग : महिला             | फोटो उपलब्ध है |
| 433 | JVH3808987        | नाम : धर्मेन्द्र<br>पिता का नाम: राम अवध<br>मकान संख्या : 149<br>आयु : 37 लिंग : पुरुष     | फोटो उपलब्ध है | 434 | TEM2367365        | नाम : पिंकी देवी<br>पति का नाम: कैलाश राजभर<br>मकान संख्या : 149<br>आयु : 35 लिंग : महिला | फोटो उपलब्ध है | 435 | TEM2373298        | नाम : अजय कुमार गौतम<br>पिता का नाम: मौल राम<br>मकान संख्या : 149क<br>आयु : 23 लिंग : पुरुष | फोटो उपलब्ध है |
| 436 | JVH2699908        | नाम : जगरदेव<br>पिता का नाम: दुखन्ती<br>मकान संख्या : 150<br>आयु : 82 लिंग : पुरुष         | फोटो उपलब्ध है | 437 | JVH2699916        | नाम : गुलैची<br>पति का नाम: जगरदेव<br>मकान संख्या : 150<br>आयु : 77 लिंग : महिला          | फोटो उपलब्ध है | 438 | JVH3341716        | नाम : राजदेव<br>पिता का नाम: सुखरन<br>मकान संख्या : 150<br>आयु : 75 लिंग : पुरुष            | फोटो उपलब्ध है |
| 439 | UP/50/233/0768255 | नाम : कबुतरी<br>पति का नाम: सुखरन<br>मकान संख्या : 150<br>आयु : 73 लिंग : महिला            | फोटो उपलब्ध है | 440 | UP/50/233/0768323 | नाम : उमरावती<br>पति का नाम: मगरु<br>मकान संख्या : 150<br>आयु : 64 लिंग : महिला           | फोटो उपलब्ध है | 441 | UP/50/233/0768256 | नाम : देवनारायन<br>पिता का नाम: सुखरन<br>मकान संख्या : 150<br>आयु : 63 लिंग : पुरुष         | फोटो उपलब्ध है |
| 442 | UP/50/233/0768257 | नाम : राजमति<br>पति का नाम: देवनारायन<br>मकान संख्या : 150<br>आयु : 63 लिंग : महिला        | फोटो उपलब्ध है | 443 | JVH2699874        | नाम : वंशनारायन<br>पिता का नाम: सुखरन<br>मकान संख्या : 150<br>आयु : 61 लिंग : पुरुष       | फोटो उपलब्ध है | 444 | JVH2699882        | नाम : चनवती<br>पति का नाम: वंशनारायन<br>मकान संख्या : 150<br>आयु : 61 लिंग : महिला          | फोटो उपलब्ध है |
| 445 | TEM2020022        | नाम : शीवमुनी<br>पिता का नाम: सुखरन<br>मकान संख्या : 150<br>आयु : 60 लिंग : पुरुष          | फोटो उपलब्ध है | 446 | UP/50/233/0768319 | नाम : उमाशंकर<br>पिता का नाम: जगरदेव<br>मकान संख्या : 150<br>आयु : 58 लिंग : पुरुष        | फोटो उपलब्ध है | 447 | UP/50/233/0768320 | नाम : इन्द्रासनी<br>पति का नाम: उमाशंकर<br>मकान संख्या : 150<br>आयु : 56 लिंग : महिला       | फोटो उपलब्ध है |
| 448 | UP/50/233/0768258 | नाम : नरायन<br>पिता का नाम: सुखरन<br>मकान संख्या : 150<br>आयु : 53 लिंग : पुरुष            | फोटो उपलब्ध है | 449 | JVH3341625        | नाम : राधिका<br>पति का नाम: सुखरन<br>मकान संख्या : 150<br>आयु : 52 लिंग : महिला           | फोटो उपलब्ध है | 450 | UP/50/233/0768259 | नाम : ओमप्रकाश<br>पिता का नाम: राजदेव<br>मकान संख्या : 150<br>आयु : 51 लिंग : पुरुष         | फोटो उपलब्ध है |

|     |                   |   |                |     |                   |   |                |     |                   |  |                |
|-----|-------------------|---|----------------|-----|-------------------|---|----------------|-----|-------------------|--|----------------|
| 451 | UP/50/233/0768321 | नाम : शिवशंकर<br>पिता का नाम: जगरदेव<br>मकान संख्या : 150<br>आयु : 51 लिंग : पुरुष            | फोटो उपलब्ध है | 452 | JVH1836170        | नाम : मीरा<br>पति का नाम: नारायण राम<br>मकान संख्या : 150<br>आयु : 46 लिंग : महिला          | फोटो उपलब्ध है | 453 | JVH4178158        | नाम : पूनम<br>पति का नाम: ओमप्रकाश<br>मकान संख्या : 150<br>आयु : 45 लिंग : महिला                 | फोटो उपलब्ध है |
| 454 | JVH4178141        | नाम : चन्द्रभावती<br>पति का नाम: शिवमुनी<br>मकान संख्या : 150<br>आयु : 43 लिंग : महिला        | फोटो उपलब्ध है | 455 | JVH3341724        | नाम : जयशंकर<br>पिता का नाम: जगरदीप<br>मकान संख्या : 150<br>आयु : 42 लिंग : पुरुष           | फोटो उपलब्ध है | 456 | JVH4178109        | नाम : मिन्दु<br>पिता का नाम: सुरखू<br>मकान संख्या : 150<br>आयु : 41 लिंग : पुरुष                 | फोटो उपलब्ध है |
| 457 | JVH3341559        | नाम : हरेन्द्र<br>पिता का नाम: जगरदेव<br>मकान संख्या : 150<br>आयु : 40 लिंग : पुरुष           | फोटो उपलब्ध है | 458 | JVH4178224        | नाम : दिनेश<br>पिता का नाम: जगरदेव<br>मकान संख्या : 150<br>आयु : 39 लिंग : पुरुष            | फोटो उपलब्ध है | 459 | TEM1454016        | नाम : रोशनी देवी<br>पति का नाम: हरेन्द्र राम<br>मकान संख्या : १५०<br>आयु : 37 लिंग : महिला       | फोटो उपलब्ध है |
| 460 | TEM0547273        | नाम : रामसेवक<br>पिता का नाम: वंशनाराण<br>मकान संख्या : 150<br>आयु : 35 लिंग : पुरुष          | फोटो उपलब्ध है | 461 | TEM1625391        | नाम : सोनिया देवी<br>पति का नाम: जयशंकर<br>मकान संख्या : १५०<br>आयु : 35 लिंग : महिला       | फोटो उपलब्ध है | 462 | TEM1625409        | नाम : रीना देवी<br>पति का नाम: दिनेश<br>मकान संख्या : १५०<br>आयु : 33 लिंग : महिला               | फोटो उपलब्ध है |
| 463 | TEM2316305        | नाम : चंद्रमा कुमारी<br>पिता का नाम: सुरेंद्र<br>मकान संख्या : 150<br>आयु : 32 लिंग : महिला   | फोटो उपलब्ध है | 464 | TEM1625417        | नाम : निर्मला देवी<br>पति का नाम: सर्वजीत राम<br>मकान संख्या : १५०<br>आयु : 29 लिंग : महिला | फोटो उपलब्ध है | 465 | TEM1898618        | नाम : मिथिलेश कुमार<br>पिता का नाम: मंगरु<br>मकान संख्या : 150<br>आयु : 27 लिंग : पुरुष          | फोटो उपलब्ध है |
| 466 | TEM2290716        | नाम : अंजली भारती<br>पिता का नाम: जयप्रकाश<br>मकान संख्या : 150<br>आयु : 25 लिंग : महिला      | फोटो उपलब्ध है | 467 | TEM2420941        | नाम : अन्धू भारती<br>पिता का नाम: जयप्रकाश<br>मकान संख्या : 150<br>आयु : 22 लिंग : महिला    | फोटो उपलब्ध है | 468 | TEM2421170        | नाम : निधी कुमारी<br>पिता का नाम: शिवमुनी राम<br>मकान संख्या : 150<br>आयु : 22 लिंग : महिला      | फोटो उपलब्ध है |
| 469 | TEM2844165        | नाम : संगीता<br>पति का नाम: सतीश कुमार<br>मकान संख्या : 150<br>आयु : 22 लिंग : महिला          | फोटो उपलब्ध है | 470 | TEM2684033        | नाम : सतीश कुमार<br>पिता का नाम: नारायण राम<br>मकान संख्या : 150<br>आयु : 21 लिंग : पुरुष   | फोटो उपलब्ध है | 471 | TEM2607752        | नाम : नवनीत कांत<br>पिता का नाम: शिवमुनी राम<br>मकान संख्या : 150<br>आयु : 20 लिंग : पुरुष       | फोटो उपलब्ध है |
| 472 | TEM2797686        | नाम : निक्की आर्या<br>पिता का नाम: ओमप्रकाश राम<br>मकान संख्या : 150<br>आयु : 19 लिंग : महिला | फोटो उपलब्ध है | 473 | TEM2857472        | नाम : अनीशा कुमारी<br>पिता का नाम: नारायण राम<br>मकान संख्या : 150<br>आयु : 19 लिंग : महिला | फोटो उपलब्ध है | 474 | UP/50/233/0768269 | नाम : मुन्नी<br>पति का नाम: हरदेव<br>मकान संख्या : 150ग<br>आयु : 71 लिंग : महिला                 | फोटो उपलब्ध है |
| 475 | UP/50/233/0768270 | नाम : जयप्रकाश<br>पिता का नाम: हरदेव<br>मकान संख्या : 150ग<br>आयु : 52 लिंग : पुरुष           | फोटो उपलब्ध है | 476 | UP/50/233/0768271 | नाम : कौशिल्या<br>पति का नाम: जयप्रकाश<br>मकान संख्या : 150ग<br>आयु : 49 लिंग : महिला       | फोटो उपलब्ध है | 477 | TEM2852234        | नाम : आकाश कुमार<br>पिता का नाम: जयप्रकाश<br>मकान संख्या : 150ग<br>आयु : 20 लिंग : पुरुष         | फोटो उपलब्ध है |
| 478 | JVH2700888        | नाम : धर्मदेव<br>पिता का नाम: कुल्लू<br>मकान संख्या : 150क<br>आयु : 83 लिंग : पुरुष           | फोटो उपलब्ध है | 479 | UP/50/233/0768262 | नाम : श्याम देव<br>पिता का नाम: कुल्लू<br>मकान संख्या : 150क<br>आयु : 67 लिंग : पुरुष       | फोटो उपलब्ध है | 480 | TEM2855302        | नाम : सुभन्ता भारती<br>पति का नाम: श्यामदेव भारती<br>मकान संख्या : 150क<br>आयु : 44 लिंग : महिला | फोटो उपलब्ध है |

|     |                   |   |                |     |                   |   |                |     |                   |  |                |
|-----|-------------------|---|----------------|-----|-------------------|---|----------------|-----|-------------------|--|----------------|
| 481 | UP/50/233/0768266 | नाम : चन्द्रमा<br>पिता का नाम: महादेव<br>मकान संख्या : 150ख<br>आयु : 57 लिंग : पुरुष                    | फोटो उपलब्ध है | 482 | UP/50/233/0768267 | नाम : उर्मिला<br>पति का नाम: चद्रमा<br>मकान संख्या : 150ख<br>आयु : 56 लिंग : महिला            | फोटो उपलब्ध है | 483 | TEM1625433        | नाम : उषा देवी<br>पति का नाम: विरेन्द्र<br>मकान संख्या : १५०ख<br>आयु : 42 लिंग : महिला         | फोटो उपलब्ध है |
| 484 | TEM1616614        | नाम : सुरेन्द्र<br>पिता का नाम: सत्यनरायन<br>मकान संख्या : 150ख<br>आयु : 41 लिंग : पुरुष                | फोटो उपलब्ध है | 485 | JVH3651858        | नाम : विरेन्द्र<br>पिता का नाम: सत्यनरायन<br>मकान संख्या : 150ख<br>आयु : 41 लिंग : पुरुष      | फोटो उपलब्ध है | 486 | TEM1625425        | नाम : अमला देवी<br>पति का नाम: धर्मेन्द्र<br>मकान संख्या : १५०ख<br>आयु : 38 लिंग : महिला       | फोटो उपलब्ध है |
| 487 | TEM2372910        | नाम : प्रियंका देवी<br>पति का नाम: अमित कुमार<br>मकान संख्या : 150ख<br>आयु : 26 लिंग : महिला            | फोटो उपलब्ध है | 488 | JVH4178190        | नाम : संजीरा<br>पति का नाम: सत्यनरायन<br>मकान संख्या : 150r<br>आयु : 62 लिंग : महिला          | फोटो उपलब्ध है | 489 | JVH4178182        | नाम : धर्मेन्द्र<br>पिता का नाम: सत्यनरायन<br>मकान संख्या : 150r<br>आयु : 43 लिंग : पुरुष      | फोटो उपलब्ध है |
| 490 | JVH4177861        | नाम : अखिलेश<br>पिता का नाम: शिवनरायन<br>मकान संख्या : 151<br>आयु : 43 लिंग : पुरुष                     | फोटो उपलब्ध है | 491 | TEM2550044        | नाम : मासफा खातुन<br>पति का नाम: जैतूनजय<br>मकान संख्या : 151<br>आयु : 27 लिंग : महिला        | फोटो उपलब्ध है | 492 | TEM2420818        | नाम : संजना साहनी<br>पिता का नाम: गुलाब चंद<br>मकान संख्या : 151<br>आयु : 22 लिंग : महिला      | फोटो उपलब्ध है |
| 493 | UP/50/233/0768273 | नाम : सौदागर<br>पिता का नाम: श्यामलाल<br>मकान संख्या : 151क<br>आयु : 76 लिंग : पुरुष                    | फोटो उपलब्ध है | 494 | UP/50/233/0768275 | नाम : रामअवतार<br>पिता का नाम: सौदागर<br>मकान संख्या : 151क<br>आयु : 53 लिंग : पुरुष          | फोटो उपलब्ध है | 495 | JVH2700243        | नाम : शान्ति<br>पति का नाम: रामऔवतार<br>मकान संख्या : 151क<br>आयु : 51 लिंग : महिला            | फोटो उपलब्ध है |
| 496 | TEM2644458        | नाम : कुमारी रंजना कुमारी<br>पिता का नाम: गुलाब चांद राम<br>मकान संख्या : 151क<br>आयु : 29 लिंग : महिला | फोटो उपलब्ध है | 497 | TEM2765758        | नाम : विपिन कुमार<br>पिता का नाम: रामअवतार राम<br>मकान संख्या : 151क<br>आयु : 21 लिंग : पुरुष | फोटो उपलब्ध है | 498 | UP/50/233/0768586 | नाम : दीनानाथ<br>पिता का नाम: सदानन्द<br>मकान संख्या : 151ख<br>आयु : 67 लिंग : पुरुष           | फोटो उपलब्ध है |
| 499 | UP/50/233/0768278 | नाम : उषा<br>पति का नाम: शिवनारायण<br>मकान संख्या : 151ख<br>आयु : 63 लिंग : महिला                       | फोटो उपलब्ध है | 500 | UP/50/233/0768279 | नाम : गुलाबचन्द<br>पिता का नाम: सदानन्द<br>मकान संख्या : 151ख<br>आयु : 61 लिंग : पुरुष        | फोटो उपलब्ध है | 501 | UP/50/233/0768280 | नाम : इंद्रावती<br>पति का नाम: गुलाबचन्द<br>मकान संख्या : 151ख<br>आयु : 59 लिंग : महिला        | फोटो उपलब्ध है |
| 502 | UP/50/233/0768587 | नाम : मीरा<br>पति का नाम: विजय प्रकाश<br>मकान संख्या : 151ख<br>आयु : 56 लिंग : महिला                    | फोटो उपलब्ध है | 503 | TEM0084053        | नाम : विजयप्रकाश<br>पिता का नाम: सदानन्द<br>मकान संख्या : 151ख<br>आयु : 56 लिंग : पुरुष       | फोटो उपलब्ध है | 504 | JVH2700664        | नाम : अजय प्रताप<br>पिता का नाम: दीनानाथ<br>मकान संख्या : 151ख<br>आयु : 44 लिंग : पुरुष        | फोटो उपलब्ध है |
| 505 | TEM2762359        | नाम : पूनम<br>पति का नाम: धनंजय विश्वास<br>मकान संख्या : 151ख<br>आयु : 35 लिंग : महिला                  | फोटो उपलब्ध है | 506 | TEM1625441        | नाम : सुनीता भारती<br>पति का नाम: अखिलेश<br>मकान संख्या : १५१ख<br>आयु : 30 लिंग : महिला       | फोटो उपलब्ध है | 507 | TEM2814861        | नाम : कुमारी ज्योति कुमारी<br>पति का नाम: देवेश<br>मकान संख्या : 151ख<br>आयु : 27 लिंग : महिला | फोटो उपलब्ध है |
| 508 | JVH3341633        | नाम : रीता<br>पति का नाम: विनोद<br>मकान संख्या : 152<br>आयु : 42 लिंग : महिला                           | फोटो उपलब्ध है | 509 | TEM2515021        | नाम : दिवाकर कुमार<br>पति का नाम: अवधेश राम<br>मकान संख्या : 152<br>आयु : 33 लिंग : महिला     | फोटो उपलब्ध है | 510 | TEM2543635        | नाम : शर्मिला<br>पति का नाम: दिवाकर कुमार<br>मकान संख्या : 152<br>आयु : 33 लिंग : महिला        | फोटो उपलब्ध है |

|     |                   |  |                |       |                   |   |                |       |                   |  |                |
|-----|-------------------|--|----------------|-------|-------------------|---|----------------|-------|-------------------|--|----------------|
| 511 | TEM2373082        | नाम : संगीता<br>पति का नाम: शशिकांत कुमार<br>मकान संख्या : 152<br>आयु : 24 लिंग : महिला        | फोटो उपलब्ध है | 512   | TEM2515054        | नाम : साधना<br>पति का नाम: राजू कुमार<br>मकान संख्या : 152<br>आयु : 24 लिंग : महिला             | फोटो उपलब्ध है | 513   | UP/50/233/0768283 | नाम : सुक्खू<br>पिता का नाम: रामधारी<br>मकान संख्या : 152क<br>आयु : 59 लिंग : पुरुष              | फोटो उपलब्ध है |
| 514 | UP/50/233/0768284 | नाम : देवन्ती<br>पति का नाम: सुक्खू<br>मकान संख्या : 152क<br>आयु : 57 लिंग : महिला             | फोटो उपलब्ध है | 515   | TEM1514116        | नाम : शसिकान्त कुमार<br>पिता का नाम: सुक्खू राम<br>मकान संख्या : १५२ क<br>आयु : 30 लिंग : पुरुष | फोटो उपलब्ध है | 516   | TEM2808103        | नाम : रबी कुमार<br>पिता का नाम: सुखु राम<br>मकान संख्या : 152क<br>आयु : 27 लिंग : पुरुष          | फोटो उपलब्ध है |
| 517 | TEM2542785        | नाम : रागनी<br>पति का नाम: रवि<br>मकान संख्या : 152क<br>आयु : 25 लिंग : महिला                  | फोटो उपलब्ध है | 518   | UP/50/233/0768286 | नाम : अवधेश<br>पिता का नाम: सनेही<br>मकान संख्या : 152ख<br>आयु : 51 लिंग : पुरुष                | फोटो उपलब्ध है | 519   | UP/50/233/0768287 | नाम : ममता<br>पति का नाम: अवधेश<br>मकान संख्या : 152ख<br>आयु : 49 लिंग : महिला                   | फोटो उपलब्ध है |
| 520 | TEM2811529        | नाम : राजू<br>पिता का नाम: अवधेश राम<br>मकान संख्या : 152ख<br>आयु : 28 लिंग : पुरुष            | फोटो उपलब्ध है | 521   | TEM0084079        | नाम : विनोव<br>पिता का नाम: सनेही<br>मकान संख्या : 152व<br>आयु : 45 लिंग : पुरुष                | फोटो उपलब्ध है | 522   | UP/50/233/0768289 | नाम : श्यामनारायण<br>पिता का नाम: शिवदत्त<br>मकान संख्या : 153<br>आयु : 63 लिंग : पुरुष          | फोटो उपलब्ध है |
| 523 | UP/50/233/0768290 | नाम : देवन्ती<br>पति का नाम: श्यामनारायण<br>मकान संख्या : 153<br>आयु : 61 लिंग : महिला         | फोटो उपलब्ध है | 524   | TEM2372795        | नाम : विकास कुमार<br>पिता का नाम: श्यामनारायण राम<br>मकान संख्या : 153<br>आयु : 27 लिंग : पुरुष | फोटो उपलब्ध है | 525   | UP/50/233/0768291 | नाम : अम्बिका<br>पिता का नाम: रामलखन<br>मकान संख्या : 154<br>आयु : 79 लिंग : पुरुष               | फोटो उपलब्ध है |
| 526 | UP/50/233/0768292 | नाम : वचिया<br>पति का नाम: अम्बिकाCE<br>मकान संख्या : 154<br>आयु : 77 लिंग : महिला             | फोटो उपलब्ध है | # 527 | TEM2877900        | नाम : केदार नाथ राम<br>पति का नाम: अंबिका राम<br>मकान संख्या : 154<br>आयु : 66 लिंग : पुरुष     | फोटो उपलब्ध है | 528   | UP/50/233/0768554 | नाम : शिवकुमार<br>पिता का नाम: अम्बिका राम<br>मकान संख्या : 154<br>आयु : 63 लिंग : पुरुष         | फोटो उपलब्ध है |
| 529 | UP/50/233/0768294 | नाम : पार्वती<br>पति का नाम: केदार<br>मकान संख्या : 154<br>आयु : 61 लिंग : महिला               | फोटो उपलब्ध है | 530   | JVH2699924        | नाम : सुबेदार<br>पिता का नाम: अम्बिका<br>मकान संख्या : 154<br>आयु : 59 लिंग : पुरुष             | फोटो उपलब्ध है | # 531 | TEM1813419        | नाम : सीमा कुमारी<br>पिता का नाम: श्री राजेश कुमार<br>मकान संख्या : 154<br>आयु : 35 लिंग : महिला | फोटो उपलब्ध है |
| 532 | TEM2413961        | नाम : मोनिका कुमारी<br>पिता का नाम: केदारनाथ राम<br>मकान संख्या : 154<br>आयु : 22 लिंग : महिला | फोटो उपलब्ध है | 533   | JVH3651767        | नाम : मीरा<br>पति का नाम: शिवकमार<br>मकान संख्या : 154क<br>आयु : 47 लिंग : महिला                | फोटो उपलब्ध है | # 534 | JVH3651775        | नाम : राजेश कुमार<br>पिता का नाम: अंबिका राम<br>मकान संख्या : 154क<br>आयु : 44 लिंग : पुरुष      | फोटो उपलब्ध है |
| 535 | JVH4178216        | नाम : शिवनाथ<br>पिता का नाम: राजा<br>मकान संख्या : 155<br>आयु : 73 लिंग : पुरुष                | फोटो उपलब्ध है | 536   | UP/50/233/0768297 | नाम : पुनवर्सी<br>पति का नाम: शिवनाथ<br>मकान संख्या : 155<br>आयु : 71 लिंग : महिला              | फोटो उपलब्ध है | 537   | UP/50/233/0768588 | नाम : देवनाथ<br>पिता का नाम: राजा<br>मकान संख्या : 155<br>आयु : 62 लिंग : पुरुष                  | फोटो उपलब्ध है |
| 538 | TEM2769115        | नाम : आशा<br>पति का नाम: बैजनाथ राम<br>मकान संख्या : 155<br>आयु : 61 लिंग : महिला              | फोटो उपलब्ध है | 539   | JVH4178208        | नाम : मुन्ना राम<br>पिता का नाम: शिवनाथ राम<br>मकान संख्या : 155<br>आयु : 50 लिंग : पुरुष       | फोटो उपलब्ध है | 540   | JVH3341708        | नाम : रामविलास<br>पिता का नाम: शिवनाथ<br>मकान संख्या : 155<br>आयु : 43 लिंग : पुरुष              | फोटो उपलब्ध है |

|       |                   |   |                |     |                   |  |                |     |                   |   |                |
|-------|-------------------|---|----------------|-----|-------------------|--|----------------|-----|-------------------|---|----------------|
| 541   | JVH4178117        | नाम : मीना<br>पति का नाम: मुन्ना<br>मकान संख्या : 155<br>आयु : 43 लिंग : महिला                    | फोटो उपलब्ध है | 542 | TEM1514165        | नाम : किरन देवी<br>पति का नाम: रामबचन भारती<br>मकान संख्या : १५५<br>आयु : 39 लिंग : महिला        | फोटो उपलब्ध है | 543 | JVH3341567        | नाम : रीता<br>पति का नाम: रामविलास<br>मकान संख्या : 155<br>आयु : 38 लिंग : महिला              | फोटो उपलब्ध है |
| 544   | TEM1514124        | नाम : शिवबचन<br>पिता का नाम: देवनाथ राम<br>मकान संख्या : १५५<br>आयु : 38 लिंग : पुरुष             | फोटो उपलब्ध है | 545 | TEM1514157        | नाम : रामबचन भारती<br>पिता का नाम: देवनाथ राम<br>मकान संख्या : १५५<br>आयु : 38 लिंग : पुरुष      | फोटो उपलब्ध है | 546 | TEM1625458        | नाम : माया देवी<br>पति का नाम: सुबचन राम<br>मकान संख्या : १५५<br>आयु : 34 लिंग : महिला        | फोटो उपलब्ध है |
| 547   | TEM1625466        | नाम : सीमा देवी<br>पति का नाम: विमलेश राम<br>मकान संख्या : १५५<br>आयु : 30 लिंग : महिला           | फोटो उपलब्ध है | 548 | TEM1514132        | नाम : अखिलेश कुमार<br>पिता का नाम: बैजनाथ राम<br>मकान संख्या : १५५<br>आयु : 29 लिंग : पुरुष      | फोटो उपलब्ध है | 549 | TEM1514140        | नाम : सिकन्दर<br>माता का नाम: फुलदेई देवी<br>मकान संख्या : १५५<br>आयु : 29 लिंग : पुरुष       | फोटो उपलब्ध है |
| 550   | TEM1625474        | नाम : विमलेश कुमार<br>पिता का नाम: बैजनाथ राम<br>मकान संख्या : १५५<br>आयु : 29 लिंग : पुरुष       | फोटो उपलब्ध है | 551 | TEM2615177        | नाम : कुसुम कुमारी<br>पति का नाम: अखिलेश कुमार राम<br>मकान संख्या : 155<br>आयु : 27 लिंग : महिला | फोटो उपलब्ध है | 552 | TEM2323970        | नाम : आदित्य कुमारी<br>पिता का नाम: मुन्ना राम<br>मकान संख्या : 155<br>आयु : 26 लिंग : पुरुष  | फोटो उपलब्ध है |
| 553   | TEM2323996        | नाम : ज्योति कुमारी<br>पिता का नाम: मुन्ना राम<br>मकान संख्या : 155<br>आयु : 24 लिंग : महिला      | फोटो उपलब्ध है | 554 | TEM2543601        | नाम : अमित कुमार<br>पिता का नाम: मुन्ना राम<br>मकान संख्या : 155<br>आयु : 22 लिंग : पुरुष        | फोटो उपलब्ध है | 555 | TEM2787406        | नाम : मानसी<br>पिता का नाम: मुन्ना राम<br>मकान संख्या : 155<br>आयु : 20 लिंग : महिला          | फोटो उपलब्ध है |
| S 556 | JVH4178166        | नाम : रेनू<br>पति का नाम: धर्मेन्द्र<br>मकान संख्या : 155<br>आयु : 38 लिंग : महिला                | फोटो उपलब्ध है | 557 | JVH2699965        | नाम : राधिका<br>पति का नाम: रामअशीष<br>मकान संख्या : 156<br>आयु : 76 लिंग : महिला                | फोटो उपलब्ध है | 558 | UP/50/233/0768303 | नाम : विनोद<br>पिता का नाम: रामजानी<br>मकान संख्या : 156<br>आयु : 58 लिंग : पुरुष             | फोटो उपलब्ध है |
| 559   | UP/50/233/0768304 | नाम : मुराही<br>पति का नाम: विनोद<br>मकान संख्या : 156<br>आयु : 57 लिंग : महिला                   | फोटो उपलब्ध है | 560 | UP/50/233/0768555 | नाम : जितेन्द्र<br>पिता का नाम: रामजानी<br>मकान संख्या : 156<br>आयु : 55 लिंग : पुरुष            | फोटो उपलब्ध है | 561 | TEM1514173        | नाम : रामबचन<br>पिता का नाम: चन्द्रदेव<br>मकान संख्या : १५६<br>आयु : 45 लिंग : पुरुष          | फोटो उपलब्ध है |
| 562   | JVH4177879        | नाम : लालसा<br>पिता का नाम: रामभुवन<br>मकान संख्या : 156<br>आयु : 39 लिंग : महिला                 | फोटो उपलब्ध है | 563 | TEM1514199        | नाम : योगेश कुमार<br>पिता का नाम: जितेन्द्र राम<br>मकान संख्या : १५६<br>आयु : 31 लिंग : पुरुष    | फोटो उपलब्ध है | 564 | TEM2716488        | नाम : विवेक भास्कर<br>पिता का नाम: विनोद भास्कर<br>मकान संख्या : 156<br>आयु : 27 लिंग : पुरुष | फोटो उपलब्ध है |
| 565   | TEM2420735        | नाम : निधी भारती<br>पिता का नाम: विनोद कुमार भास्कर<br>मकान संख्या : 156<br>आयु : 22 लिंग : महिला | फोटो उपलब्ध है | 566 | TEM2644433        | नाम : नेहा<br>पिता का नाम: विनोद राम<br>मकान संख्या : 156<br>आयु : 21 लिंग : महिला               | फोटो उपलब्ध है | 567 | JVH3341658        | नाम : रामकेवल<br>पिता का नाम: रामजानी<br>मकान संख्या : 156ग<br>आयु : 67 लिंग : पुरुष          | फोटो उपलब्ध है |
| 568   | UP/50/233/0768589 | नाम : उर्मिला<br>पति का नाम: रामकेवल<br>मकान संख्या : 156ग<br>आयु : 61 लिंग : महिला               | फोटो उपलब्ध है | 569 | JVH3341641        | नाम : अरविन्द<br>पिता का नाम: रामकेवल<br>मकान संख्या : 156ग<br>आयु : 41 लिंग : पुरुष             | फोटो उपलब्ध है | 570 | JVH3341773        | नाम : रामअशीष<br>पिता का नाम: दुर्वल<br>मकान संख्या : 156क<br>आयु : 77 लिंग : पुरुष           | फोटो उपलब्ध है |

|       |                   |   |                |     |                   |  |                |     |                   |  |                |
|-------|-------------------|---|----------------|-----|-------------------|--|----------------|-----|-------------------|--|----------------|
| 571   | JVH2700714        | नाम : विनय कुमार<br>पिता का नाम: रामअशीष<br>मकान संख्या : 156क<br>आयु : 44 लिंग : पुरुष     | फोटो उपलब्ध है | 572 | TEM1514207        | नाम : चन्द्रबाला भारती<br>पति का नाम: विनय<br>मकान संख्या : १५६ क<br>आयु : 35 लिंग : महिला | फोटो उपलब्ध है | 573 | JVH3651890        | नाम : श्यामगिरी<br>पिता का नाम: दुर्बल<br>मकान संख्या : 156ख<br>आयु : 64 लिंग : पुरुष          | फोटो उपलब्ध है |
| 574   | JVH3651874        | नाम : तारा देवी<br>पति का नाम: ओमकार<br>मकान संख्या : 156ख<br>आयु : 45 लिंग : महिला         | फोटो उपलब्ध है | 575 | JVH2700912        | नाम : राजकुमार<br>पिता का नाम: श्यामगिरी<br>मकान संख्या : 156ख<br>आयु : 42 लिंग : पुरुष    | फोटो उपलब्ध है | 576 | TEM1514215        | नाम : कु0 मुन्नी भारती<br>पति का नाम: राजकुमार<br>मकान संख्या : १५६ ख<br>आयु : 34 लिंग : महिला | फोटो उपलब्ध है |
| 577   | JVH3341740        | नाम : चन्द्र देव<br>पिता का नाम: राधुवर<br>मकान संख्या : 157<br>आयु : 77 लिंग : पुरुष       | फोटो उपलब्ध है | 578 | UP/50/233/0768307 | नाम : सोनिया<br>पति का नाम: चन्द्रदेव<br>मकान संख्या : 157<br>आयु : 73 लिंग : महिला        | फोटो उपलब्ध है | 579 | UP/50/233/0768310 | नाम : सुभावती<br>पति का नाम: लालजी<br>मकान संख्या : 157<br>आयु : 67 लिंग : महिला               | फोटो उपलब्ध है |
| 580   | UP/50/233/0768309 | नाम : लालजी<br>पिता का नाम: रधुवर<br>मकान संख्या : 157<br>आयु : 67 लिंग : पुरुष             | फोटो उपलब्ध है | 581 | JVH3341666        | नाम : संग्राम<br>पिता का नाम: चन्द्रदेव<br>मकान संख्या : 157<br>आयु : 62 लिंग : पुरुष      | फोटो उपलब्ध है | 582 | JVH2700722        | नाम : इन्दल<br>पिता का नाम: लालजी<br>मकान संख्या : 157<br>आयु : 42 लिंग : पुरुष                | फोटो उपलब्ध है |
| 583   | JVH2700730        | नाम : सुमित्रा देवी<br>पति का नाम: रामराज<br>मकान संख्या : 157<br>आयु : 41 लिंग : महिला     | फोटो उपलब्ध है | 584 | TEM0084061        | नाम : प्रदीप<br>पिता का नाम: संग्राम<br>मकान संख्या : 157<br>आयु : 38 लिंग : पुरुष         | फोटो उपलब्ध है | 585 | TEM0871632        | नाम : गोविन्द कुमार<br>पिता का नाम: लालजी राम<br>मकान संख्या : १५७<br>आयु : 36 लिंग : पुरुष    | फोटो उपलब्ध है |
| 586   | TEM1625490        | नाम : धर्मेन्द्र<br>पिता का नाम: लालजी<br>मकान संख्या : १५७<br>आयु : 31 लिंग : पुरुष        | फोटो उपलब्ध है | 587 | TEM2609576        | नाम : चिंता<br>पति का नाम: प्रदीप<br>मकान संख्या : 157<br>आयु : 29 लिंग : महिला            | फोटो उपलब्ध है | 588 | TEM1625516        | नाम : अनिल<br>पिता का नाम: संग्राम राम<br>मकान संख्या : १५७<br>आयु : 28 लिंग : पुरुष           | फोटो उपलब्ध है |
| # 589 | TEM2610467        | नाम : साधना<br>पति का नाम: अभय सौरभ<br>मकान संख्या : 157<br>आयु : 27 लिंग : महिला           | फोटो उपलब्ध है | 590 | TEM2610491        | नाम : चांदनी देवी<br>पति का नाम: चन्दन कुमार<br>मकान संख्या : 157<br>आयु : 27 लिंग : महिला | फोटो उपलब्ध है | 591 | TEM2642452        | नाम : सुघरीकुमारी<br>पति का नाम: अनिल कुमार<br>मकान संख्या : 157<br>आयु : 26 लिंग : महिला      | फोटो उपलब्ध है |
| 592   | TEM2647931        | नाम : सुनील कुमार<br>पिता का नाम: संग्राम राम<br>मकान संख्या : 157<br>आयु : 25 लिंग : पुरुष | फोटो उपलब्ध है | 593 | TEM2766186        | नाम : श्याम सुंदर<br>पिता का नाम: रामराज राम<br>मकान संख्या : 157<br>आयु : 20 लिंग : पुरुष | फोटो उपलब्ध है | 594 | TEM1514223        | नाम : मुन्हन राम<br>पिता का नाम: चन्द्रदेव राम<br>मकान संख्या : १५७ क<br>आयु : 37 लिंग : पुरुष | फोटो उपलब्ध है |
| 595   | TEM1514231        | नाम : सुनीता देवी<br>पति का नाम: मुन्हन राम<br>मकान संख्या : १५७ क<br>आयु : 34 लिंग : महिला | फोटो उपलब्ध है | 596 | JVH3341682        | नाम : सुदर्शन<br>पिता का नाम: गनेस<br>मकान संख्या : 158<br>आयु : 62 लिंग : पुरुष           | फोटो उपलब्ध है | 597 | UP/50/233/0768314 | नाम : सुमित्रा<br>पति का नाम: सुदर्शन<br>मकान संख्या : 158<br>आयु : 61 लिंग : महिला            | फोटो उपलब्ध है |
| 598   | JVH3651817        | नाम : जैराम<br>पिता का नाम: झलफली<br>मकान संख्या : 158<br>आयु : 56 लिंग : पुरुष             | फोटो उपलब्ध है | 599 | JVH4177952        | नाम : उदय<br>पति का नाम: जैराम<br>मकान संख्या : 158<br>आयु : 54 लिंग : महिला               | फोटो उपलब्ध है | 600 | TEM2421113        | नाम : रवि कुमार<br>पिता का नाम: जयराम राम<br>मकान संख्या : 158<br>आयु : 22 लिंग : पुरुष        | फोटो उपलब्ध है |

|  |                   |  |                   |  |                   |
|--|-------------------|--|-------------------|--|-------------------|
| 601  | JVH4178075        | 602  | JVH2699999        | 603  | UP/50/233/0768318 |
| नाम : अनिता<br>पति का नाम: शैलेश<br>मकान संख्या : 159<br>आयु : 61 लिंग : महिला                           | फोटो उपलब्ध है    | नाम : सुरेन्द्र<br>पिता का नाम: धर्मदेव<br>मकान संख्या : 159<br>आयु : 61 लिंग : पुरुष                  | फोटो उपलब्ध है    | नाम : भूपेन्द्र<br>पिता का नाम: धर्मदेव<br>मकान संख्या : 159<br>आयु : 53 लिंग : पुरुष              | फोटो उपलब्ध है    |
| 604  | UP/50/233/0768317 | 605  | JVH4178026        | 606  | TEM2514081        |
| नाम : सुनन्दा देवी<br>पति का नाम: सुरेन्द्र<br>मकान संख्या : 159<br>आयु : 49 लिंग : महिला                | फोटो उपलब्ध है    | नाम : सुषमा<br>पति का नाम: भूपेन्द्र<br>मकान संख्या : 159<br>आयु : 44 लिंग : महिला                     | फोटो उपलब्ध है    | नाम : दिव्या भारती<br>पिता का नाम: सुरेन्द्र राम<br>मकान संख्या : 159<br>आयु : 23 लिंग : महिला     | फोटो उपलब्ध है    |
| 607  | TEM2513810        | 608  | TEM2513786        | 609  | JVH3651742        |
| नाम : प्रिया भारती<br>पिता का नाम: सुरेन्द्र राम<br>मकान संख्या : 159<br>आयु : 22 लिंग : महिला           | फोटो उपलब्ध है    | नाम : अर्पणा भारती<br>पिता का नाम: भूपेन्द्र राम<br>मकान संख्या : 159<br>आयु : 21 लिंग : महिला         | फोटो उपलब्ध है    | नाम : लीलावती<br>पति का नाम: महेन्द्र<br>मकान संख्या : 160<br>आयु : 50 लिंग : महिला                | फोटो उपलब्ध है    |
| 610  | JVH3342037        | 611  | JVH4178067        | 612  | JVH2700292        |
| नाम : गीता<br>पति का नाम: राजेन्द्र<br>मकान संख्या : 160<br>आयु : 46 लिंग : महिला                        | फोटो उपलब्ध है    | नाम : उषा<br>पति का नाम: रविन्द्र<br>मकान संख्या : 160<br>आयु : 39 लिंग : महिला                        | फोटो उपलब्ध है    | नाम : मोहन<br>पिता का नाम: बालकिशुन<br>मकान संख्या : 160क<br>आयु : 58 लिंग : पुरुष                 | फोटो उपलब्ध है    |
| 613  | JVH3342045        | 614  | UP/50/233/0768326 | 615  | UP/50/233/0768327 |
| नाम : बेइली<br>पति का नाम: मोहन<br>मकान संख्या : 160क<br>आयु : 56 लिंग : महिला                           | फोटो उपलब्ध है    | नाम : महेन्द्र<br>पिता का नाम: बालकिशुन<br>मकान संख्या : 160क<br>आयु : 53 लिंग : पुरुष                 | फोटो उपलब्ध है    | नाम : राजेन्द्र<br>पिता का नाम: बालकिशुन<br>मकान संख्या : 160क<br>आयु : 49 लिंग : पुरुष            | फोटो उपलब्ध है    |
| 616  | UP/50/233/0768328 | 617  | JVH3342136        | 618  | TEM2612984        |
| नाम : रविन्द्र<br>पिता का नाम: बालकिशुन<br>मकान संख्या : 160क<br>आयु : 49 लिंग : पुरुष                   | फोटो उपलब्ध है    | नाम : धर्मेन्द्र कुमार<br>पिता का नाम: बालकिशुन राम<br>मकान संख्या : 160क<br>आयु : 32 लिंग : पुरुष     | फोटो उपलब्ध है    | नाम : सूरज कुमार गौतम<br>पिता का नाम: महेन्द्र राम<br>मकान संख्या : 160 क<br>आयु : 22 लिंग : पुरुष | फोटो उपलब्ध है    |
| 619  | TEM2611309        | 620  | TEM2612968        | 621  | TEM1736289        |
| नाम : करिश्मा कुमारी<br>पिता का नाम: राजेन्द्र प्रसाद<br>मकान संख्या : 160 क<br>आयु : 21 लिंग : महिला    | फोटो उपलब्ध है    | नाम : प्रियंका कुमारी<br>पिता का नाम: महेन्द्र राम<br>मकान संख्या : 160 क<br>आयु : 21 लिंग : महिला     | फोटो उपलब्ध है    | नाम : सुभागी प्रजापति<br>पति का नाम: देवनाथ प्रजापति<br>मकान संख्या : १६९<br>आयु : 55 लिंग : महिला | फोटो उपलब्ध है    |
| 622  | TEM1736271        | 623  | TEM1736263        | 624  | TEM2316321        |
| नाम : सन्नी कुमार प्रजापति<br>पिता का नाम: देवनाथ प्रजापति<br>मकान संख्या : १६९<br>आयु : 38 लिंग : पुरुष | फोटो उपलब्ध है    | नाम : अनिता प्रजापती<br>पति का नाम: सन्नी कुमार प्रजापति<br>मकान संख्या : १६९<br>आयु : 34 लिंग : महिला | फोटो उपलब्ध है    | नाम : रूदल कुमार<br>पिता का नाम: घूरा राम<br>मकान संख्या : 233222<br>आयु : 26 लिंग : पुरुष         | फोटो उपलब्ध है    |
| 625  | TEM1267657        | 626  | TEM1267780        | 627  | TEM1267723        |
| नाम : रामबचन राम<br>पिता का नाम: सागर राम<br>मकान संख्या : १२०<br>आयु : 70 लिंग : पुरुष                  | फोटो उपलब्ध है    | नाम : गिरजा देवी<br>पति का नाम: श्यामा राजभर<br>मकान संख्या : १३८<br>आयु : 67 लिंग : महिला             | फोटो उपलब्ध है    | नाम : बैजनाथ राजभर<br>पिता का नाम: रामवरत राजभर<br>मकान संख्या : १३२<br>आयु : 58 लिंग : पुरुष      | फोटो उपलब्ध है    |
| 628  | TEM0871459        | 629  | TEM0871335        | 630  | TEM0871608        |
| नाम : सुरेश राजभर<br>पिता का नाम: राम चंद्र राजभर<br>मकान संख्या : १४६<br>आयु : 58 लिंग : पुरुष          | फोटो उपलब्ध है    | नाम : जशवन्त<br>पिता का नाम: पतिराज<br>मकान संख्या : १४०<br>आयु : 52 लिंग : पुरुष                      | फोटो उपलब्ध है    | नाम : रामराज<br>पिता का नाम: चन्द्रदेव<br>मकान संख्या : १५७<br>आयु : 50 लिंग : पुरुष               | फोटो उपलब्ध है    |

|  |                              |   |                              |   |                              |
|--|------------------------------|---|------------------------------|---|------------------------------|
| 631<br>नाम : गीता देवी<br>पति का नाम: सोरस राजभर<br>मकान संख्या : १२५<br>आयु : 49 लिंग : महिला | TEM1267699<br>फोटो उपलब्ध है | 632<br>नाम : गीता<br>पति का नाम: अनिल<br>मकान संख्या : १४०<br>आयु : 45 लिंग : महिला                   | TEM1091610<br>फोटो उपलब्ध है | 633<br>नाम : प्रभावती देवी<br>पति का नाम: लालजी राजभर<br>मकान संख्या : १४५<br>आयु : 43 लिंग : महिला | TEM1267822<br>फोटो उपलब्ध है |
| 634<br>नाम : गुप्त नाथ<br>पिता का नाम: मंगल<br>मकान संख्या : १४६<br>आयु : 42 लिंग : पुरुष      | TEM1091792<br>फोटो उपलब्ध है | 635<br>नाम : विजयलाल राजभर<br>पिता का नाम: बैजनाथ राजभर<br>मकान संख्या : १३२<br>आयु : 41 लिंग : पुरुष | TEM1267731<br>फोटो उपलब्ध है | 636<br>नाम : रीता<br>पति का नाम: सन्जीत<br>मकान संख्या : १४१<br>आयु : 40 लिंग : महिला               | TEM0871368<br>फोटो उपलब्ध है |
| 637<br>नाम : सुनील<br>पिता का नाम: उमराव<br>मकान संख्या : १४७<br>आयु : 40 लिंग : पुरुष         | TEM0871467<br>फोटो उपलब्ध है | 638<br>नाम : देवनरायन<br>पिता का नाम: संग्राम<br>मकान संख्या : १३३<br>आयु : 40 लिंग : पुरुष           | TEM0871830<br>फोटो उपलब्ध है | 639<br>नाम : केदार<br>पिता का नाम: रामसरीख<br>मकान संख्या : १४३<br>आयु : 39 लिंग : पुरुष            | TEM0871418<br>फोटो उपलब्ध है |
| 640<br>नाम : सुनीता<br>पति का नाम: देवनारायन<br>मकान संख्या : १३३<br>आयु : 39 लिंग : महिला     | TEM0871848<br>फोटो उपलब्ध है | 641<br>नाम : अनिता देवी<br>पति का नाम: गुप्तनाथ<br>मकान संख्या : १४६<br>आयु : 39 लिंग : महिला         | TEM1267830<br>फोटो उपलब्ध है | 642<br>नाम : लोकनाथ<br>पिता का नाम: सुरेश<br>मकान संख्या : १४६<br>आयु : 37 लिंग : पुरुष             | TEM0871442<br>फोटो उपलब्ध है |
| 643<br>नाम : श्यामनरायन<br>पिता का नाम: संग्राम<br>मकान संख्या : १३३<br>आयु : 37 लिंग : पुरुष  | TEM0871855<br>फोटो उपलब्ध है | 644<br>नाम : मुकेश<br>पिता का नाम: मंगल<br>मकान संख्या : १४६<br>आयु : 37 लिंग : पुरुष                 | TEM1091800<br>फोटो उपलब्ध है | 645<br>नाम : सुनील<br>पिता का नाम: जयराम राजभर<br>मकान संख्या : २६४<br>आयु : 37 लिंग : पुरुष        | TEM1091859<br>फोटो उपलब्ध है |
| 646<br>नाम : सरोज<br>पति का नाम: मिन्दू<br>मकान संख्या : १५०<br>आयु : 36 लिंग : महिला          | TEM1091818<br>फोटो उपलब्ध है | 647<br>नाम : आशा<br>पति का नाम: इन्दल<br>मकान संख्या : १५७<br>आयु : 36 लिंग : महिला                   | TEM1091842<br>फोटो उपलब्ध है | 648<br>नाम : प्रदीप राम<br>पिता का नाम: उमाशंकर<br>मकान संख्या : ११८<br>आयु : 36 लिंग : पुरुष       | TEM1267632<br>फोटो उपलब्ध है |
| 649<br>नाम : रामभवन<br>पिता का नाम: गुलाबचन्द्र<br>मकान संख्या : १३०<br>आयु : 35 लिंग : पुरुष  | TEM0871806<br>फोटो उपलब्ध है | 650<br>नाम : निर्मला<br>पति का नाम: रामभवन<br>मकान संख्या : १३०<br>आयु : 35 लिंग : महिला              | TEM0871814<br>फोटो उपलब्ध है | 651<br>नाम : सरिता<br>पति का नाम: श्यामनरायन<br>मकान संख्या : १३३<br>आयु : 35 लिंग : महिला          | TEM0871863<br>फोटो उपलब्ध है |
| 652<br>नाम : ईशा<br>पति का नाम: सुनील<br>मकान संख्या : १३४<br>आयु : 35 लिंग : महिला            | TEM0871889<br>फोटो उपलब्ध है | 653<br>नाम : दीपक राजभर<br>पिता का नाम: श्यामा राजभर<br>मकान संख्या : १३८<br>आयु : 35 लिंग : पुरुष    | TEM1267798<br>फोटो उपलब्ध है | 654<br>नाम : बबलू<br>पिता का नाम: सोंचू<br>मकान संख्या : १२२<br>आयु : 34 लिंग : पुरुष               | TEM0871236<br>फोटो उपलब्ध है |
| 655<br>नाम : अमरजीत<br>पिता का नाम: उमराव<br>मकान संख्या : १४७<br>आयु : 34 लिंग : पुरुष        | TEM0871475<br>फोटो उपलब्ध है | 656<br>नाम : हरीन्द्र<br>पिता का नाम: गोरख<br>मकान संख्या : १२५<br>आयु : 34 लिंग : पुरुष              | TEM0871749<br>फोटो उपलब्ध है | 657<br>नाम : बृजेश<br>पिता का नाम: गुलाबचन्द्र<br>मकान संख्या : १३०<br>आयु : 34 लिंग : पुरुष        | TEM0871822<br>फोटो उपलब्ध है |
| 658<br>नाम : अनिल<br>पिता का नाम: राधे<br>मकान संख्या : १३८<br>आयु : 34 लिंग : पुरुष           | TEM0871970<br>फोटो उपलब्ध है | 659<br>नाम : ज्योति गौतम<br>पति का नाम: रामचन्द्र<br>मकान संख्या : ११४<br>आयु : 34 लिंग : महिला       | TEM1267491<br>फोटो उपलब्ध है | 660<br>नाम : अनिल कुमार<br>पिता का नाम: पूरा राम<br>मकान संख्या : ११६<br>आयु : 34 लिंग : पुरुष      | TEM1267616<br>फोटो उपलब्ध है |

|   |                |   |                |  |                |
|---|----------------|---|----------------|--|----------------|
| 661   | TEM0871202     | 662   | TEM0871491     | 663  | TEM0871871     |
| नाम : रिषिकेश<br>पिता का नाम: लल्लन<br>मकान संख्या : ११२<br>आयु : 33 लिंग : पुरुष                     | फोटो उपलब्ध है | नाम : ओमप्रकाश<br>पिता का नाम: कमालू<br>मकान संख्या : १४८<br>आयु : 33 लिंग : पुरुष                  | फोटो उपलब्ध है | नाम : दिनेश<br>पिता का नाम: संग्राम<br>मकान संख्या : १३३<br>आयु : 33 लिंग : पुरुष              | फोटो उपलब्ध है |
| 664   | TEM1267806     | 665   | TEM0871194     | 666  | TEM0871343     |
| नाम : सन्तोष राजभर<br>पिता का नाम: श्यामा राजभर<br>मकान संख्या : १२८<br>आयु : 33 लिंग : पुरुष         | फोटो उपलब्ध है | नाम : विनोद<br>पिता का नाम: लुटवान<br>मकान संख्या : ११२<br>आयु : 32 लिंग : पुरुष                    | फोटो उपलब्ध है | नाम : अजीत<br>पिता का नाम: हनुमान<br>मकान संख्या : १४०<br>आयु : 32 लिंग : पुरुष                | फोटो उपलब्ध है |
| 667   | TEM0871574     | 668   | TEM1091750     | 669  | TEM1267590     |
| नाम : अभय सौरभ<br>पिता का नाम: केदार प्रसाद<br>मकान संख्या : १५४<br>आयु : 32 लिंग : पुरुष             | फोटो उपलब्ध है | नाम : सर्वजीत<br>पिता का नाम: उमाशंकर<br>मकान संख्या : ११८<br>आयु : 32 लिंग : पुरुष                 | फोटो उपलब्ध है | नाम : सुग्रीव राम<br>पिता का नाम: सुरेन्द्र राम<br>मकान संख्या : ११४<br>आयु : 32 लिंग : पुरुष  | फोटो उपलब्ध है |
| 670   | TEM1267608     | 671   | TEM1267624     | 672  | TEM1267640     |
| नाम : बाबूराम भारती<br>पिता का नाम: महेन्द्र राम<br>मकान संख्या : ११४<br>आयु : 32 लिंग : पुरुष        | फोटो उपलब्ध है | नाम : बबिता देवी<br>पति का नाम: रमेश कुमार<br>मकान संख्या : ११६<br>आयु : 32 लिंग : महिला            | फोटो उपलब्ध है | नाम : चन्द्रकला देवी<br>पति का नाम: प्रदीप राम<br>मकान संख्या : ११८<br>आयु : 32 लिंग : महिला   | फोटो उपलब्ध है |
| 673   | TEM1267707     | 674   | TEM1091826     | 675  | TEM1267715     |
| नाम : सोनू राजभर<br>पिता का नाम: चन्द्रदेव राजभर<br>मकान संख्या : १२६<br>आयु : 32 लिंग : पुरुष        | फोटो उपलब्ध है | नाम : सर्वजीत<br>पिता का नाम: मगरू<br>मकान संख्या : १५०<br>आयु : 31 लिंग : महिला                    | फोटो उपलब्ध है | नाम : अजय राजभर<br>पिता का नाम: इन्द्रदेव राजभर<br>मकान संख्या : १२६<br>आयु : 31 लिंग : पुरुष  | फोटो उपलब्ध है |
| 676   | TEM1267848     | 677   | TEM1267483     | 678  | TEM1267673     |
| नाम : रोशन कुमार<br>पिता का नाम: मंगरू राम<br>मकान संख्या : १५०<br>आयु : 31 लिंग : पुरुष              | फोटो उपलब्ध है | नाम : अनील राम<br>पिता का नाम: मुरली राम<br>मकान संख्या : ११०<br>आयु : 30 लिंग : पुरुष              | फोटो उपलब्ध है | नाम : जयहिन्द कुमार<br>पिता का नाम: बालबचन राम<br>मकान संख्या : १२०<br>आयु : 30 लिंग : पुरुष   | फोटो उपलब्ध है |
| 679   | TEM1267665     | 680   | TEM1091784     | 681  | TEM0871913     |
| नाम : लोकेश कुमार<br>पिता का नाम: लोकेश कुमार पेबरू राम<br>मकान संख्या : १२०<br>आयु : 30 लिंग : पुरुष | फोटो उपलब्ध है | नाम : हर्षित एन भारद्वाज<br>पिता का नाम: नंदलाल राजभर<br>मकान संख्या : १३२<br>आयु : 23 लिंग : पुरुष | फोटो उपलब्ध है | नाम : दुष्यन्त<br>पिता का नाम: रामशीष<br>मकान संख्या : १३५ग<br>आयु : 34 लिंग : पुरुष           | फोटो उपलब्ध है |
| 682   | TEM1267905     | 683   | TEM1267863     | 684  | TEM0084186     |
| नाम : सुनिता भारती<br>पति का नाम: अरविन्द कुमार भास्कर<br>मकान संख्या : १५६ग<br>आयु : 33 लिंग : महिला | फोटो उपलब्ध है | नाम : प्रताप राम<br>पिता का नाम: हरदेव राम<br>मकान संख्या : १५०ग<br>आयु : 30 लिंग : पुरुष           | फोटो उपलब्ध है | नाम : बिन्दू<br>पति का नाम: सूर्यनाथ<br>मकान संख्या : 142क<br>आयु : 50 लिंग : महिला            | फोटो उपलब्ध है |
| 685   | TEM1172618     | 686   | TEM0871434     | 687  | TEM1267921     |
| नाम : सूर्यनाथ<br>पिता का नाम: माधु<br>मकान संख्या : 142क<br>आयु : 50 लिंग : पुरुष                    | फोटो उपलब्ध है | नाम : रामविलास<br>पिता का नाम: सकलदीप<br>मकान संख्या : १४३क<br>आयु : 50 लिंग : पुरुष                | फोटो उपलब्ध है | नाम : ममता गीतम<br>पति का नाम: धर्मेन्द्र कुमार<br>मकान संख्या : १६०क<br>आयु : 41 लिंग : महिला | फोटो उपलब्ध है |
| 688   | TEM0871939     | 689   | TEM0871376     | 690  | TEM0871947     |
| नाम : लल्लू<br>पिता का नाम: रामकेर<br>मकान संख्या : १३६क<br>आयु : 40 लिंग : पुरुष                     | फोटो उपलब्ध है | नाम : राजु<br>पिता का नाम: सम्पत<br>मकान संख्या : १४३क<br>आयु : 39 लिंग : पुरुष                     | फोटो उपलब्ध है | नाम : पूनम<br>पति का नाम: लुल्लू<br>मकान संख्या : १३६क<br>आयु : 38 लिंग : महिला                | फोटो उपलब्ध है |

|  |                              |  |                              |  |                              |
|--|------------------------------|--|------------------------------|--|------------------------------|
| 691<br>नाम : गुल्लू<br>पिता का नाम: रामकेर<br>मकान संख्या : १३६क<br>आयु : 38 लिंग : पुरुष              | TEM0873133<br>फोटो उपलब्ध है | 692<br>नाम : अतवारी<br>पति का नाम: गुल्लू<br>मकान संख्या : १३६क<br>आयु : 37 लिंग : महिला             | TEM0871954<br>फोटो उपलब्ध है | 693<br>नाम : रीना राजभर<br>पति का नाम: रामाश्रय राजभर<br>मकान संख्या : १३६क<br>आयु : 37 लिंग : महिला         | TEM1267756<br>फोटो उपलब्ध है |
| 694<br>नाम : सुरेखा<br>पति का नाम: राजु<br>मकान संख्या : १४२क<br>आयु : 36 लिंग : महिला                 | TEM0871384<br>फोटो उपलब्ध है | 695<br>नाम : हरिन्द्रर<br>पिता का नाम: रामराज<br>मकान संख्या : १४३क<br>आयु : 35 लिंग : पुरुष         | TEM0871426<br>फोटो उपलब्ध है | 696<br>नाम : शेषनाथ<br>पिता का नाम: सम्पत<br>मकान संख्या : १४२क<br>आयु : 34 लिंग : पुरुष                     | TEM0871392<br>फोटो उपलब्ध है |
| 697<br>नाम : चन्दन कुमार<br>पिता का नाम: सुखखु राम<br>मकान संख्या : १५२क<br>आयु : 33 लिंग : पुरुष      | TEM1267889<br>फोटो उपलब्ध है | 698<br>नाम : मुकेश<br>पिता का नाम: रामकेर<br>मकान संख्या : १३६क<br>आयु : 31 लिंग : पुरुष             | TEM0871962<br>फोटो उपलब्ध है | 699<br>नाम : सत्येन्द्र राजभर<br>पिता का नाम: इन्द्रासन राजभर<br>मकान संख्या : १३७क<br>आयु : 31 लिंग : पुरुष | TEM1267772<br>फोटो उपलब्ध है |
| 700<br>नाम : हरिभारद्वज<br>पिता का नाम: धर्मराज भारद्वज<br>मकान संख्या : १४३क<br>आयु : 31 लिंग : पुरुष | TEM1267814<br>फोटो उपलब्ध है | 701<br>नाम : बबन राजभर<br>पिता का नाम: रामबल्ली राजभर<br>मकान संख्या : १२३क<br>आयु : 30 लिंग : पुरुष | TEM1267681<br>फोटो उपलब्ध है |  |                              |

|     |   |            |  |                |     |   |            |   |                |     |   |            |   |                |
|-----|---|------------|--|----------------|-----|---|------------|---|----------------|-----|---|------------|---|----------------|
| 702 | 1 | TEM2819183 | नाम : सदानन्द<br>पिता का नाम: स्वामीनाथ<br>मकान संख्या : 113<br>आयु : 51 लिंग : पुरुष  | फोटो उपलब्ध है | 703 | 1 | TEM2130524 | नाम : सुरेखा भारती<br>पति का नाम: शत्रुघ्न राम<br>मकान संख्या : 101क<br>आयु : 29 लिंग : महिला | फोटो उपलब्ध है | 704 | 1 | TEM0273623 | नाम : माधवी<br>पति का नाम: धनंजय<br>मकान संख्या : 98<br>आयु : 42 लिंग : महिला                     | फोटो उपलब्ध है |
| 705 | 1 | TEM0390252 | नाम : चन्दन<br>पिता का नाम: हृदयनरायन<br>मकान संख्या : 114<br>आयु : 42 लिंग : पुरुष    | फोटो उपलब्ध है | 706 | 1 | JVH3651700 | नाम : माया<br>पति का नाम: बाबुलाल<br>मकान संख्या : 114<br>आयु : 46 लिंग : महिला               | फोटो उपलब्ध है | 707 | 1 | TEM2873321 | नाम : वावूलाल<br>पिता का नाम: महेन्द्र<br>मकान संख्या : 114<br>आयु : 49 लिंग : पुरुष              | फोटो उपलब्ध है |
| 708 | 1 | JVH3341781 | नाम : रामचन्द्र<br>पिता का नाम: महेन्द्र<br>मकान संख्या : 114<br>आयु : 40 लिंग : पुरुष | फोटो उपलब्ध है | 709 | 1 | TEM1736578 | नाम : पुष्पा देवी<br>पति का नाम: सुशीम राम<br>मकान संख्या : 114<br>आयु : 31 लिंग : महिला      | फोटो उपलब्ध है | 710 | 1 | JVH4177986 | नाम : रामेश<br>पिता का नाम: धुरा<br>मकान संख्या : 116<br>आयु : 42 लिंग : पुरुष                    | फोटो उपलब्ध है |
| 711 | 1 | JVH3651676 | नाम : लालमती<br>पति का नाम: राजेश<br>मकान संख्या : 116<br>आयु : 44 लिंग : महिला        | फोटो उपलब्ध है | 712 | 1 | TEM1908334 | नाम : रनिता देवी<br>पति का नाम: अनिल राम<br>मकान संख्या : 116<br>आयु : 29 लिंग : महिला        | फोटो उपलब्ध है | 713 | 1 | TEM0084103 | नाम : संगीता<br>पति का नाम: लाल बहादुर<br>मकान संख्या : 116<br>आयु : 37 लिंग : महिला              | फोटो उपलब्ध है |
| 714 | 1 | TEM2363448 | नाम : मोनी<br>पति का नाम: रुदल कुमार<br>मकान संख्या : 116<br>आयु : 30 लिंग : महिला     | फोटो उपलब्ध है | 715 | 1 | TEM1736438 | नाम : चन्दा देवी<br>पति का नाम: अभिमन्यू कुमार<br>मकान संख्या : 116<br>आयु : 28 लिंग : महिला  | फोटो उपलब्ध है | 716 | 1 | TEM2362903 | नाम : प्रियंका कुमारी<br>पिता का नाम: रामनारायण राम<br>मकान संख्या : 116<br>आयु : 24 लिंग : महिला | फोटो उपलब्ध है |
| 717 | 1 | TEM1736420 | नाम : अभिमन्यू<br>पिता का नाम: शिव नरायण<br>मकान संख्या : 116<br>आयु : 27 लिंग : पुरुष | फोटो उपलब्ध है | 718 | 1 | TEM1908342 | नाम : गुडिया<br>पति का नाम: विनय राम<br>मकान संख्या : 116<br>आयु : 29 लिंग : महिला            | फोटो उपलब्ध है | 719 | 1 | TEM2873420 | नाम : त्रिलोकी<br>पिता का नाम: स्वामीनाथ<br>मकान संख्या : 113<br>आयु : 50 लिंग : पुरुष            | फोटो उपलब्ध है |
| 720 | 1 | TEM2873438 | नाम : प्रभा<br>पति का नाम: महेन्द्र<br>मकान संख्या : 114<br>आयु : 54 लिंग : महिला      | फोटो उपलब्ध है | 721 | 1 | TEM2873446 | नाम : आशा<br>पति का नाम: रामबदन<br>मकान संख्या : 113<br>आयु : 53 लिंग : महिला                 | फोटो उपलब्ध है | 722 | 1 | TEM2873453 | नाम : मुनिया<br>पिता का नाम: मदन<br>मकान संख्या : 113<br>आयु : 51 लिंग : पुरुष                    | फोटो उपलब्ध है |
| 723 | 1 | TEM2873461 | नाम : महेन्द्र<br>पिता का नाम: हरिद्वार<br>मकान संख्या : 114<br>आयु : 53 लिंग : पुरुष  | फोटो उपलब्ध है | 724 | 1 | TEM2873479 | नाम : हृदयनरायन<br>पिता का नाम: नान्हू<br>मकान संख्या : 114<br>आयु : 63 लिंग : पुरुष          | फोटो उपलब्ध है | 725 | 1 | TEM2873487 | नाम : मनरी<br>पिता का नाम: हृदयनरायन<br>मकान संख्या : 114<br>आयु : 69 लिंग : पुरुष                | फोटो उपलब्ध है |
| 726 | 1 | TEM2316347 | नाम : रीनु<br>पिता का नाम: मदन राम<br>मकान संख्या : 113<br>आयु : 23 लिंग : महिला       | फोटो उपलब्ध है | 727 | 1 | TEM2873495 | नाम : शीला<br>पति का नाम: सुरेन्द्र<br>मकान संख्या : 114<br>आयु : 60 लिंग : महिला             | फोटो उपलब्ध है | 728 | 1 | TEM2873503 | नाम : शनिचरी<br>पति का नाम: मदन<br>मकान संख्या : 113<br>आयु : 50 लिंग : महिला                     | फोटो उपलब्ध है |
| 729 | 1 | TEM2873511 | नाम : मदन<br>पिता का नाम: स्वामीनाथ<br>मकान संख्या : 113<br>आयु : 51 लिंग : पुरुष      | फोटो उपलब्ध है | 730 | 1 | TEM1625367 | नाम : गीता देवी<br>पति का नाम: रिशकेश कुमार<br>मकान संख्या : 112<br>आयु : 34 लिंग : महिला     | फोटो उपलब्ध है | 731 | 1 | TEM2873552 | नाम : लुटावन<br>पिता का नाम: जगरनाथ<br>मकान संख्या : 112<br>आयु : 53 लिंग : पुरुष                 | फोटो उपलब्ध है |

|     |   |            |  |     |   |            |   |     |   |            |  |
|-----|---|------------|--|-----|---|------------|---|-----|---|------------|--|
| 732 | 1 | TEM2873560 | नाम : सुकली<br>पति का नाम: लल्लन<br>मकान संख्या : 112<br>आयु : 57 लिंग : महिला               | 733 | 1 | TEM2642791 | नाम : संजय राम<br>पिता का नाम: बेचू राम<br>मकान संख्या : 111<br>आयु : 37 लिंग : पुरुष     | 734 | 1 | TEM2851491 | नाम : मुखान कुमारी<br>पति का नाम: मनीष कुमार भारती<br>मकान संख्या : 110<br>आयु : 21 लिंग : महिला |
| 735 | 1 | TEM0873141 | नाम : पुजा<br>पति का नाम: पंकज<br>मकान संख्या : 150 ख<br>आयु : 33 लिंग : महिला               | 736 | 1 | TEM2851426 | नाम : मनीष कुमार<br>पिता का नाम: मुरली राम<br>मकान संख्या : 110<br>आयु : 23 लिंग : पुरुष  | 737 | 1 | TEM2873578 | नाम : भगवती<br>पिता का नाम: स्वामीनाथ<br>मकान संख्या : 113<br>आयु : 77 लिंग : पुरुष              |
| 738 | 1 | TEM2420875 | नाम : नाजुक देवी<br>पति का नाम: विनोद कुमार<br>मकान संख्या : 112<br>आयु : 22 लिंग : महिला    | 739 | 1 | TEM2608537 | नाम : मीनू कुमारी<br>पति का नाम: अनिल भारती<br>मकान संख्या : 110<br>आयु : 31 लिंग : महिला | 740 | 1 | TEM2873594 | नाम : मुरली<br>पिता का नाम: बरसाती<br>मकान संख्या : 110<br>आयु : 60 लिंग : पुरुष                 |
| 741 | 1 | TEM2372811 | नाम : आरती कुमारी<br>पिता का नाम: लल्लन राम<br>मकान संख्या : 112<br>आयु : 23 लिंग : महिला    | 742 | 1 | TEM2642833 | नाम : लीला देवी<br>पति का नाम: संजय राम<br>मकान संख्या : 111<br>आयु : 33 लिंग : महिला     | 743 | 1 | TEM2610517 | नाम : वन्दना भारती<br>पति का नाम: गोविंद कुमार<br>मकान संख्या : 15<br>आयु : 27 लिंग : महिला      |
| 744 | 1 | JVH3340999 | नाम : लालसा<br>पति का नाम: लुटावन<br>मकान संख्या : 112<br>आयु : 51 लिंग : महिला              | 745 | 1 | TEM2873602 | नाम : लल्लन<br>पिता का नाम: जगरनाथ<br>मकान संख्या : 112<br>आयु : 58 लिंग : पुरुष          | 746 | 1 | TEM1600717 | नाम : राजश कुमार<br>पिता का नाम: रामबचन राम<br>मकान संख्या : 120क<br>आयु : 41 लिंग : पुरुष       |
| 747 | 1 | TEM2765816 | नाम : रोशन कुमार<br>पिता का नाम: शिवकुमार<br>मकान संख्या : 120<br>आयु : 26 लिंग : पुरुष      | 748 | 1 | TEM2642783 | नाम : बविता<br>पिता का नाम: रामविलास राम<br>मकान संख्या : 120<br>आयु : 22 लिंग : महिला    | 749 | 1 | TEM1600725 | नाम : पुष्पा देवी<br>पति का नाम: राजेश राम<br>मकान संख्या : 130क<br>आयु : 38 लिंग : महिला        |
| 750 | 1 | TEM2766194 | नाम : हिमांशु कुमार<br>पिता का नाम: सत्यप्रकाश<br>मकान संख्या : 120<br>आयु : 23 लिंग : पुरुष | 751 | 1 | TEM2535904 | नाम : मीरा देवी<br>पति का नाम: लोकेश कुमार<br>मकान संख्या : 120<br>आयु : 25 लिंग : महिला  | 752 | 1 | TEM2877934 | नाम : मंजू<br>पति का नाम: शिवकैलास<br>मकान संख्या : 120<br>आयु : 56 लिंग : महिला                 |
| 753 | 1 | JVH3341799 | नाम : विमला<br>पति का नाम: सत्यप्रकाश<br>मकान संख्या : 120<br>आयु : 52 लिंग : महिला          | 754 | 1 | TEM2877942 | नाम : सतयप्रकाश<br>पिता का नाम: सागर,<br>मकान संख्या : 120<br>आयु : 53 लिंग : पुरुष       | 755 | 1 | TEM0084111 | नाम : सुनीता<br>पति का नाम: अजय<br>मकान संख्या : 117क<br>आयु : 39 लिंग : महिला                   |
| 756 | 1 | TEM2638658 | नाम : कविता<br>पिता का नाम: रामविलास राम<br>मकान संख्या : 120<br>आयु : 26 लिंग : महिला       | 757 | 1 | TEM0084129 | नाम : उर्मिला<br>पति का नाम: जयनाथ<br>मकान संख्या : 117क<br>आयु : 42 लिंग : महिला         | 758 | 1 | TEM2877959 | नाम : शिवकैलास<br>पिता का नाम: सागर<br>मकान संख्या : 120<br>आयु : 61 लिंग : पुरुष                |
| 759 | 1 | JVH2700805 | नाम : गीता<br>पति का नाम: राजाराम<br>मकान संख्या : 120<br>आयु : 43 लिंग : महिला              | 760 | 1 | TEM2877967 | नाम : राजाराम<br>पिता का नाम: रामवचन<br>मकान संख्या : 120<br>आयु : 50 लिंग : पुरुष        | 761 | 1 | JVH3341401 | नाम : जयनाथ<br>पिता का नाम: जीता<br>मकान संख्या : 117क<br>आयु : 41 लिंग : पुरुष                  |

|     |   |            |  |                |     |   |            |  |                |     |   |            |  |                |
|-----|---|------------|--|----------------|-----|---|------------|--|----------------|-----|---|------------|--|----------------|
| 762 | 1 | TEM2021327 | नाम : शिवकुमार<br>पिता का नाम: सागर<br>मकान संख्या : 120<br>आयु : 63 लिंग : पुरुष              | फोटो उपलब्ध है | 763 | 1 | JVH3341005 | नाम : सुभावती<br>पति का नाम: किरन<br>मकान संख्या : 118<br>आयु : 48 लिंग : महिला                      | फोटो उपलब्ध है | 764 | 1 | JVH3341070 | नाम : उमाशंकर<br>पिता का नाम: रामनगीना<br>मकान संख्या : 118<br>आयु : 59 लिंग : पुरुष         | फोटो उपलब्ध है |
| 765 | 1 | TEM1736560 | नाम : लप्पू राम<br>पिता का नाम: पैवारू राम<br>मकान संख्या : 120<br>आयु : 28 लिंग : पुरुष       | फोटो उपलब्ध है | 766 | 1 | JVH3341013 | नाम : गीता<br>पति का नाम: राधेश्याम<br>मकान संख्या : 118<br>आयु : 54 लिंग : महिला                    | फोटो उपलब्ध है | 767 | 1 | TEM2877975 | नाम : कौशिल्या<br>पति का नाम: उमाशंकर<br>मकान संख्या : 118<br>आयु : 59 लिंग : महिला          | फोटो उपलब्ध है |
| 768 | 1 | JVH2700086 | नाम : विदेशी<br>पति का नाम: फौजदार<br>मकान संख्या : 117ख<br>आयु : 93 लिंग : महिला              | फोटो उपलब्ध है | 769 | 1 | TEM0390260 | नाम : राधेश्याम<br>पिता का नाम: देऊ<br>मकान संख्या : 119<br>आयु : 52 लिंग : पुरुष                    | फोटो उपलब्ध है | 770 | 1 | TEM1736446 | नाम : अनिल कुमार<br>पिता का नाम: प्रभु नाथ राम<br>मकान संख्या : 118<br>आयु : 27 लिंग : पुरुष | फोटो उपलब्ध है |
| 771 | 1 | TEM2877983 | नाम : लीला<br>पति का नाम: वालवचन<br>मकान संख्या : 120<br>आयु : 63 लिंग : महिला                 | फोटो उपलब्ध है | 772 | 1 | TEM1600782 | नाम : किरन कुमार<br>पिता का नाम: राम नगीना<br>मकान संख्या : 118<br>आयु : 47 लिंग : पुरुष             | फोटो उपलब्ध है | 773 | 1 | TEM2877991 | नाम : वालवचन<br>पिता का नाम: सागर<br>मकान संख्या : 120<br>आयु : 59 लिंग : पुरुष              | फोटो उपलब्ध है |
| 774 | 1 | TEM2021319 | नाम : सविता<br>पति का नाम: शिवकुमार<br>मकान संख्या : 120<br>आयु : 61 लिंग : महिला              | फोटो उपलब्ध है | 775 | 1 | TEM2878007 | नाम : रामविलास<br>पिता का नाम: सागर<br>मकान संख्या : 120<br>आयु : 51 लिंग : पुरुष                    | फोटो उपलब्ध है | 776 | 1 | TEM1600774 | नाम : लाल बहादुर<br>पिता का नाम: नरसिंह गौतम<br>मकान संख्या : 117क<br>आयु : 38 लिंग : पुरुष  | फोटो उपलब्ध है |
| 777 | 1 | TEM2501138 | नाम : संगम देवी<br>पति का नाम: बाबूराम भारती<br>मकान संख्या : 114<br>आयु : 30 लिंग : महिला     | फोटो उपलब्ध है | 778 | 1 | TEM2852101 | नाम : मनीष<br>पिता का नाम: हृदय नारायण<br>मकान संख्या : 114<br>आयु : 20 लिंग : पुरुष                 | फोटो उपलब्ध है | 779 | 1 | JVH3341419 | नाम : इन्द्रावती<br>पति का नाम: रामनरायण<br>मकान संख्या : 116<br>आयु : 59 लिंग : महिला       | फोटो उपलब्ध है |
| 780 | 1 | JVH3340981 | नाम : रामनरायण<br>पिता का नाम: नकटू<br>मकान संख्या : 114<br>आयु : 60 लिंग : पुरुष              | फोटो उपलब्ध है | 781 | 1 | JVH3651726 | नाम : शिवनरायण<br>पिता का नाम: नगदु<br>मकान संख्या : 114<br>आयु : 59 लिंग : पुरुष                    | फोटो उपलब्ध है | 782 | 1 | TEM2878015 | नाम : जोखनी<br>पति का नाम: शिवनरायण<br>मकान संख्या : 116<br>आयु : 56 लिंग : महिला            | फोटो उपलब्ध है |
| 783 | 1 | TEM2765766 | नाम : रेशमा कुमारी<br>पिता का नाम: स्व राजेश राम<br>मकान संख्या : 116<br>आयु : 22 लिंग : महिला | फोटो उपलब्ध है | 784 | 1 | TEM2849214 | नाम : डब्लू कुमार<br>पिता का नाम: रामनारायण कुमार गौतम<br>मकान संख्या : 116<br>आयु : 21 लिंग : पुरुष | फोटो उपलब्ध है | 785 | 1 | TEM0420133 | नाम : अजय<br>पिता का नाम: जीता<br>मकान संख्या : 117<br>आयु : 42 लिंग : पुरुष                 | फोटो उपलब्ध है |
| 786 | 1 | TEM2513745 | नाम : पूजा देवमुनी<br>पिता का नाम: देवमुनी<br>मकान संख्या : 117<br>आयु : 21 लिंग : महिला       | फोटो उपलब्ध है | 787 | 1 | TEM2781177 | नाम : रंजीत कुमार<br>पिता का नाम: स्व राजेश राम<br>मकान संख्या : 116<br>आयु : 20 लिंग : पुरुष        | फोटो उपलब्ध है | 788 | 1 | TEM2710390 | नाम : चन्दा<br>पति का नाम: देवमुनी<br>मकान संख्या : 117क<br>आयु : 61 लिंग : महिला            | फोटो उपलब्ध है |
| 789 | 1 | TEM2878023 | नाम : जीता<br>पिता का नाम: फौजदार<br>मकान संख्या : 117क<br>आयु : 71 लिंग : पुरुष               | फोटो उपलब्ध है | 790 | 1 | TEM0271361 | नाम : देवमुनी<br>पिता का नाम: फौजदार<br>मकान संख्या : 117क<br>आयु : 66 लिंग : पुरुष                  | फोटो उपलब्ध है | 791 | 1 | TEM2712099 | नाम : रबी किशन<br>पिता का नाम: बाबूलाल राम<br>मकान संख्या : 114<br>आयु : 20 लिंग : पुरुष     | फोटो उपलब्ध है |

|     |   |            |  |     |   |            |  |     |   |            |  |
|-----|---|------------|--|-----|---|------------|--|-----|---|------------|--|
| 792 | 1 | TEM2883718 | <p>नाम : आयुष कुमार<br/>पिता का नाम: इंद्रजीत<br/>मकान संख्या : 103क<br/>आयु : 20 लिंग : पुरुष</p> <p>फोटो उपलब्ध है</p>       | 793 | 1 | TEM2886710 | <p>नाम : अविनाश कुमार<br/>पिता का नाम: इंद्रजीत राम<br/>मकान संख्या : 103क<br/>आयु : 18 लिंग : पुरुष</p> <p>फोटो उपलब्ध है</p> | 794 | 1 | TEM2897841 | <p>नाम : आजाद<br/>पिता का नाम: केदार राम<br/>मकान संख्या : 154<br/>आयु : 25 लिंग : पुरुष</p> <p>फोटो उपलब्ध है</p>                 |
| 795 | 1 | TEM2931061 | <p>नाम : अभिषेक भारती<br/>पिता का नाम: रामपाल<br/>मकान संख्या : 105<br/>आयु : 18 लिंग : पुरुष</p> <p>फोटो उपलब्ध है</p>        | 796 | 1 | TEM2931087 | <p>नाम : जशवंत<br/>पिता का नाम: मराछू राम<br/>मकान संख्या : 105<br/>आयु : 18 लिंग : पुरुष</p> <p>फोटो उपलब्ध है</p>            | 797 | 1 | TEM2931111 | <p>नाम : आशीष उपाध्याय<br/>पिता का नाम: रामानुज उपाध्याय<br/>मकान संख्या : 100<br/>आयु : 19 लिंग : पुरुष</p> <p>फोटो उपलब्ध है</p> |
| 798 | 1 | TEM2931277 | <p>नाम : कजली कजली<br/>पति का नाम: रितेश भारती<br/>मकान संख्या : 106<br/>आयु : 26 लिंग : महिला</p> <p>फोटो उपलब्ध है</p>       | 799 | 1 | TEM2931293 | <p>नाम : अंजली<br/>पति का नाम: दिलीप कुमार<br/>मकान संख्या : 106<br/>आयु : 19 लिंग : महिला</p> <p>फोटो उपलब्ध है</p>           | 800 | 1 | TEM2936219 | <p>नाम : संजू<br/>पति का नाम: शशिकांत<br/>मकान संख्या : 106<br/>आयु : 22 लिंग : महिला</p> <p>फोटो उपलब्ध है</p>                    |
| 801 | 1 | TEM2957686 | <p>नाम : अंजू देवी<br/>पति का नाम: संजय कुमार भारती<br/>मकान संख्या : 108क<br/>आयु : 41 लिंग : महिला</p> <p>फोटो उपलब्ध है</p> | 802 | 1 | TEM2960367 | <p>नाम : आयुष कुमार<br/>पिता का नाम: इंद्रजीत राम<br/>मकान संख्या : 103क<br/>आयु : 20 लिंग : पुरुष</p> <p>फोटो उपलब्ध है</p>   |     |   |            |  |

| निर्वाचकों का सार :                                    |                                      |                             |   |       |            |     |     |
|--|--------------------------------------|-----------------------------|---|-------|------------|-----|-----|
| A) निर्वाचकों की संख्या :                              |                                      |                             |   |       |            |     |     |
|  | नामावली का प्रकार                    | निर्वाचक नामावली की पहचान : | निर्वाचकों की संख्या :  |       |            |     |     |
|  |                                      |                             | पुरुष   | महिला | तृतीय लिंग | कुल |     |
| I  | मूल नामावली                          | मूल नामावली                 | विशेष गहन पुनरीक्षण 2026 की एकीकृत अंतिम मूल निर्वाचक नामावली | 397   | 304        | 0   | 701 |
| II   | परिवर्धन की सूची                     | पूरक 1                      | विशेष गहन पुनरीक्षण - 2026                                    | 50    | 51         | 0   | 101 |
| III  | विलोपन की सूची                       | पूरक 1                      | विशेष गहन पुनरीक्षण - 2026                                    | 101   | 44         | 0   | 145 |
| IV   | लिंग क्षेत्र में संशोधन के कारण अंतर |                             |   | 0     | 0          | 0   | 0   |
| इस संशोधन के बाद इस सूची में नेट इलेक्टर (I+II-III+IV) |                                      |                             |   | 346   | 311        | 0   | 657 |
| B) संशोधनों की संख्या :                                |                                      |                             |   |       |            |     |     |
| नामावली का प्रकार                                      | निर्वाचक नामावली की पहचान :          |                             | संशोधनों की संख्या :  |       |            |     |     |
| पूरक 1   | विशेष गहन पुनरीक्षण - 2026           |                             | 6   |       |            |     |     |

निर्वाचक रजिस्ट्रीकरण अधिकारी

E-मृतक, S-स्थानांतरित, R-पुनरावृत्ति, M-लापता, Q-अयोग्य