

নির্বাচক তালিকা 2026 S25 পশ্চিমবঙ্গ

বিধানসভা নির্বাচনক্ষেত্রের নং, নাম ও সংরক্ষণের স্থিতি : 5 - শীতলকুচি (তপশীলি জাতি)		অংশ নং : 55																	
বিধানসভা নির্বাচনক্ষেত্রটি যে লোকসভা নির্বাচনক্ষেত্রের / ক্ষেত্রসমূহের অন্তর্ভুক্ত তার নং, নাম ও সংরক্ষণ স্থিতি : 1 - কুচবিহার (তপশীলি জাতি)																			
1. সংশোধনের পূর্ণ বিবরণ																			
সংশোধনের বৎসর : 2026 ভিত্তি তারিখ : 01-01-2026 সংশোধনের প্রকৃতি : বিশেষ নিবিড় সংশোধন এর অন্তর্গত প্রকাশিত খসড়া তালিকা 2026 প্রকাশনার তারিখ : 16-12-2025	নির্বাচক তালিকার পরিচিতি : বিশেষ নিবিড় সংশোধন ২০২৬ এর অন্তর্গত প্রকাশিত খসড়া তালিকা																		
2. অংশ ও নির্বাচনী এলাকার পূর্ণ বিবরণ :																			
অংশের ভাগ নং ও নাম :																			
1-পানিগ্রাম (অংশ)	<table style="width: 100%; border-collapse: collapse;"> <tr> <td style="width: 60%;">প্রধান শহর/গ্রাম</td> <td style="width: 40%;">: পানিগ্রাম</td> </tr> <tr> <td>ওয়ার্ড</td> <td>:</td> </tr> <tr> <td>থানা</td> <td>: মাথাভাঙ্গা</td> </tr> <tr> <td>গ্রাম পঞ্চায়েত</td> <td>: নয়ারহাট</td> </tr> <tr> <td>ব্লক</td> <td>: মাথাভাঙ্গা-১</td> </tr> <tr> <td>মহকুমা</td> <td>: মাথাভাঙ্গা</td> </tr> <tr> <td>জেলা</td> <td>: কুচবিহার</td> </tr> <tr> <td>পিন</td> <td>: 735303</td> </tr> </table>			প্রধান শহর/গ্রাম	: পানিগ্রাম	ওয়ার্ড	:	থানা	: মাথাভাঙ্গা	গ্রাম পঞ্চায়েত	: নয়ারহাট	ব্লক	: মাথাভাঙ্গা-১	মহকুমা	: মাথাভাঙ্গা	জেলা	: কুচবিহার	পিন	: 735303
প্রধান শহর/গ্রাম	: পানিগ্রাম																		
ওয়ার্ড	:																		
থানা	: মাথাভাঙ্গা																		
গ্রাম পঞ্চায়েত	: নয়ারহাট																		
ব্লক	: মাথাভাঙ্গা-১																		
মহকুমা	: মাথাভাঙ্গা																		
জেলা	: কুচবিহার																		
পিন	: 735303																		
3. ভোট গ্রহন কেন্দ্রের পূর্ণ বিবরণ :																			
ভোট গ্রহন কেন্দ্রের নং, নাম :	ভোট গ্রহন কেন্দ্রের শ্রেণী :		গ্রামীণ																
55 - আমবাড়ী শিশু শিক্ষা কেন্দ্র	এই অংশে সহায়ক ভোটগ্রহন কেন্দ্রের সংখ্যা :		0																
ভোট গ্রহন কেন্দ্রের ঠিকানা : আমবাড়ী শিশু শিক্ষা কেন্দ্র, -, পানিগ্রাম																			
4. নির্বাচকের সংখ্যা :																			
প্রথম ক্রমিক নং	শেষ ক্রমিক নং	মোট সংখ্যা																	
		পুরুষ	মহিলা	তৃতীয় লিঙ্গ	মোট														
1	1042	583	459	0	1042														

নির্বাচক নিবন্ধন আধিকারিকের স্বাক্ষর

Nazri Naksha

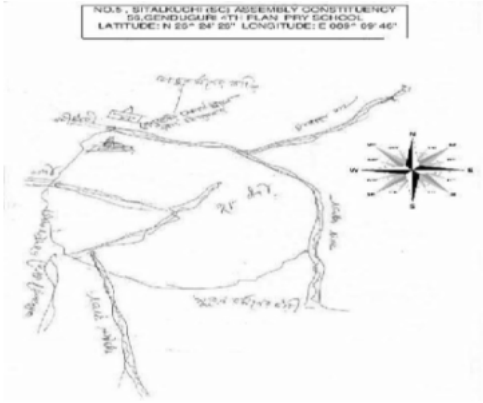

Google Map View

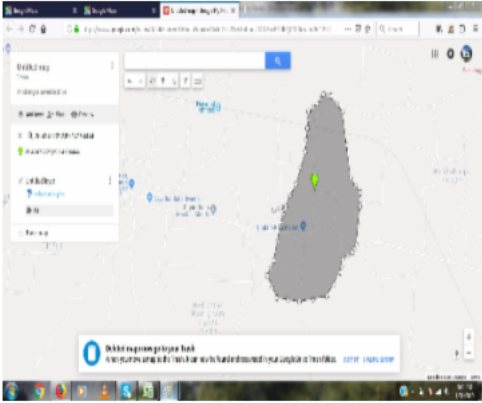

Polling Station Building Front View



Polling Station Front View



Cad View

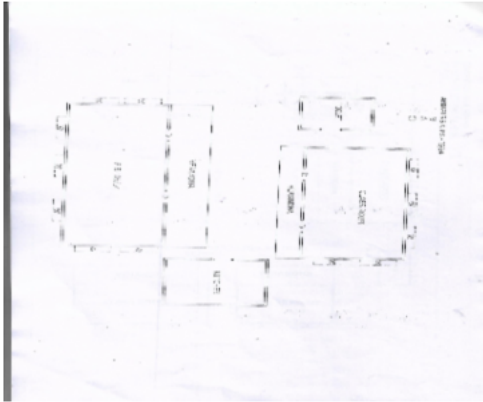

Key MAP View

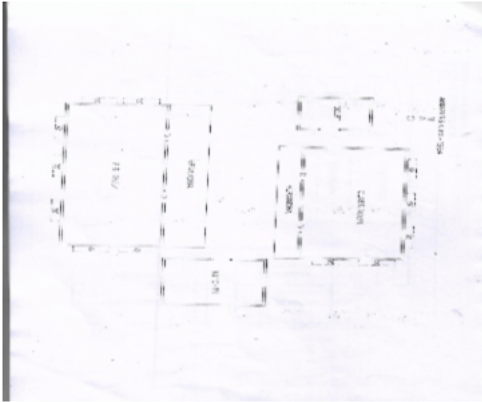

<div>1</div> <div>নাম : পিক্বী খাতুন স্বামীর নাম: লতিব মিঞা বাড়ির নং : n0166 বয়স : 27 লিঙ্গ : মহিলা</div> <div>ফটো উপলব্ধ</div>	YSL2570307	<div>2</div> <div>নাম : জেলোখা বিবি স্বামীর নাম: অনিলুদ্দিন বাড়ির নং : n0166 বয়স : 64 লিঙ্গ : মহিলা</div> <div>ফটো উপলব্ধ</div>	YSL2840247	<div>3</div> <div>নাম : খালেদা বিবি স্বামীর নাম: নজিরউদ্দিন মিঞা বাড়ির নং : n0166 বয়স : 32 লিঙ্গ : মহিলা</div> <div>ফটো উপলব্ধ</div>	YSL1773787
<div>4</div> <div>নাম : আলিমুদ্দিন মিঞা পিতার নাম: ইছপ আলী বাড়ির নং : n0166 বয়স : 59 লিঙ্গ : পুরুষ</div> <div>ফটো উপলব্ধ</div>	WB/01/002/030647	<div>5</div> <div>নাম : আনোয়ারা বিবি স্বামীর নাম: আলতাফ মিঞা বাড়ির নং : n0166 বয়স : 37 লিঙ্গ : মহিলা</div> <div>ফটো উপলব্ধ</div>	YSL1451152	<div>6</div> <div>নাম : আলেমা বিবি স্বামীর নাম: আহাৰু দ্বিন মিঞা বাড়ির নং : n0166 বয়স : 48 লিঙ্গ : মহিলা</div> <div>ফটো উপলব্ধ</div>	LPC1534205
<div>7</div> <div>নাম : লুতফর মিঞা পিতার নাম: আলিমুদ্দিন মিঞা বাড়ির নং : n0166 বয়স : 29 লিঙ্গ : পুরুষ</div> <div>ফটো উপলব্ধ</div>	YSL2157832	<div>8</div> <div>নাম : অলতাফ মিঞা পিতার নাম: অনিরুদ্দিন মিঞা বাড়ির নং : n0166 বয়স : 37 লিঙ্গ : পুরুষ</div> <div>ফটো উপলব্ধ</div>	YSL1450873	<div>9</div> <div>নাম : প্রিয়বালা বর্মন স্বামীর নাম: বিশেশ্বর বর্মন বাড়ির নং : n0166 বয়স : 51 লিঙ্গ : মহিলা</div> <div>ফটো উপলব্ধ</div>	WB/01/002/030039
<div>10</div> <div>নাম : লাবিক হক মায়ের নাম: লাইলী খাতুন বাড়ির নং : নং বয়স : 22 লিঙ্গ : পুরুষ</div> <div>ফটো উপলব্ধ</div>	YSL2894392	<div>11</div> <div>নাম : আছিয়া বিবি স্বামীর নাম: ছমছের আলী বাড়ির নং : n0166 বয়স : 73 লিঙ্গ : মহিলা</div> <div>ফটো উপলব্ধ</div>	WB/01/002/030630	<div>12</div> <div>নাম : লতিব মিঞা পিতার নাম: আলিমুদ্দিন মিঞা বাড়ির নং : n0166 বয়স : 33 লিঙ্গ : পুরুষ</div> <div>ফটো উপলব্ধ</div>	YSL1675859
<div>13</div> <div>নাম : নজিরুদ্দিন মিঞা পিতার নাম: অনিলুদ্দিন মিঞা বাড়ির নং : n0166 বয়স : 35 লিঙ্গ : পুরুষ</div> <div>ফটো উপলব্ধ</div>	YSL1773944	<div>14</div> <div>নাম : লাইলী খাতুন স্বামীর নাম: এনামুল হক বাড়ির নং : n0166 বয়স : 37 লিঙ্গ : মহিলা</div> <div>ফটো উপলব্ধ</div>	YSL1676204	<div>15</div> <div>নাম : লোতিপন বিবি স্বামীর নাম: আলিমুদ্দিন বাড়ির নং : n0166 বয়স : 56 লিঙ্গ : মহিলা</div> <div>ফটো উপলব্ধ</div>	WB/01/002/030648
<div>16</div> <div>নাম : নরেশ অধিকারী পিতার নাম: মধু অধিকারী বাড়ির নং : n0062 বয়স : 54 লিঙ্গ : পুরুষ</div> <div>ফটো উপলব্ধ</div>	WB/01/002/030451	<div>17</div> <div>নাম : মমতা অধিকারী স্বামীর নাম: রনজিৎ অধিকারী বাড়ির নং : n0060 বয়স : 50 লিঙ্গ : মহিলা</div> <div>ফটো উপলব্ধ</div>	WB/01/002/030611	<div>18</div> <div>নাম : ধনমন্ত অধিকারী পিতার নাম: বিশেশ্বর অধিকারী বাড়ির নং : n0141 বয়স : 42 লিঙ্গ : পুরুষ</div> <div>ফটো উপলব্ধ</div>	LPC2390433
<div>19</div> <div>নাম : ধনেশ্বর অধিকারী পিতার নাম: মধু অধিকারী বাড়ির নং : n0062 বয়স : 43 লিঙ্গ : পুরুষ</div> <div>ফটো উপলব্ধ</div>	LPC2390425	<div>20</div> <div>নাম : প্রদীপ অধিকারী পিতার নাম: মধু অধিকারী বাড়ির নং : n0062 বয়স : 35 লিঙ্গ : পুরুষ</div> <div>ফটো উপলব্ধ</div>	YSL1905884	<div>21</div> <div>নাম : মনেশ অধিকারী পিতার নাম: মধু অধিকারী বাড়ির নং : n0062 বয়স : 41 লিঙ্গ : পুরুষ</div> <div>ফটো উপলব্ধ</div>	YSL1588789
<div>22</div> <div>নাম : মান্দিপ অধিকারি পিতার নাম: নরেশ অধিকারি বাড়ির নং : n0062 বয়স : 26 লিঙ্গ : মহিলা</div> <div>ফটো উপলব্ধ</div>	YSL2374577	<div>23</div> <div>নাম : অনাথ অধিকারী পিতার নাম: বিশেশ্বর অধিকারী বাড়ির নং : n0141 বয়স : 51 লিঙ্গ : পুরুষ</div> <div>ফটো উপলব্ধ</div>	WB/01/002/030575	<div>24</div> <div>নাম : তরনী অধিকারী পিতার নাম: রমনী অধিকারী বাড়ির নং : n0063 বয়স : 26 লিঙ্গ : পুরুষ</div> <div>ফটো উপলব্ধ</div>	YSL2374593
<div>25</div> <div>নাম : চিরঞ্জিৎ অধিকারি পিতার নাম: রনজিৎ অধিকারি বাড়ির নং : n0060 বয়স : 28 লিঙ্গ : পুরুষ</div> <div>ফটো উপলব্ধ</div>	YSL2374544	<div>26</div> <div>নাম : গনেশ অধিকারী পিতার নাম: মধু অধিকারী বাড়ির নং : n0062 বয়স : 45 লিঙ্গ : পুরুষ</div> <div>ফটো উপলব্ধ</div>	LPC1485598	<div>27</div> <div>নাম : মধু অধিকারী পিতার নাম: পাতু অধিকারী বাড়ির নং : n0062 বয়স : 68 লিঙ্গ : পুরুষ</div> <div>ফটো উপলব্ধ</div>	WB/01/002/030331
<div>28</div> <div>নাম : হেমন্ত অধিকারী পিতার নাম: বিশেশ্বর অধিকারী বাড়ির নং : n0141 বয়স : 45 লিঙ্গ : পুরুষ</div> <div>ফটো উপলব্ধ</div>	LPC1534163	<div>29</div> <div>নাম : বিজয় অধিকারী পিতার নাম: পরেশ অধিকারী বাড়ির নং : n0063 বয়স : 35 লিঙ্গ : পুরুষ</div> <div>ফটো উপলব্ধ</div>	YSL1588722	<div>30</div> <div>নাম : সুন্দরবালা অধিকারী স্বামীর নাম: পরেশ অধিকারী বাড়ির নং : n0063 বয়স : 57 লিঙ্গ : মহিলা</div> <div>ফটো উপলব্ধ</div>	WB/01/002/030612

<div>31</div> <div>YSL2864668</div> <div>নাম : তাপস অধিকারী পিতার নাম: দ্বীপচরন অধিকারী বাড়ির নং : নং বয়স : 21 লিঙ্গ : পুরুষ</div> <div>ফটো উপলব্ধ</div>	<div>32</div> <div>YSL1588334</div> <div>নাম : শৈব্যা অধিকারী স্বামীর নাম: মনেশ অধিকারী বাড়ির নং : n0062 বয়স : 37 লিঙ্গ : মহিলা</div> <div>ফটো উপলব্ধ</div>	<div>33</div> <div>WB/01/002/030273</div> <div>নাম : শিবেশ্বর অধিকারী পিতার নাম: বিশেশ্বর অধিকারী বাড়ির নং : n0141 বয়স : 56 লিঙ্গ : পুরুষ</div> <div>ফটো উপলব্ধ</div>
<div>34</div> <div>YSL1774090</div> <div>নাম : অঞ্জলী অধিকারী স্বামীর নাম: রজনী অধিকারী বাড়ির নং : n0184 বয়স : 33 লিঙ্গ : মহিলা</div> <div>ফটো উপলব্ধ</div>	<div>35</div> <div>YSL1588862</div> <div>নাম : সুশীলা অধিকারী স্বামীর নাম: দ্বীপচরণ অধিকারী বাড়ির নং : n0141 বয়স : 37 লিঙ্গ : মহিলা</div> <div>ফটো উপলব্ধ</div>	<div>36</div> <div>YSL1450790</div> <div>নাম : রজনী অধিকারী পিতার নাম: সুরেশ অধিকারী বাড়ির নং : n0184 বয়স : 35 লিঙ্গ : পুরুষ</div> <div>ফটো উপলব্ধ</div>
<div>37</div> <div>WB/01/002/018285</div> <div>নাম : রাধামনী অধিকারী স্বামীর নাম: সুরেশ চন্দ্র অধিকারী বাড়ির নং : n0184 বয়স : 40 লিঙ্গ : মহিলা</div> <div>ফটো উপলব্ধ</div>	<div>38</div> <div>YSL1370816</div> <div>নাম : দীলিপ অধিকারী পিতার নাম: সুরেশ চন্দ্র অধিকারী বাড়ির নং : n0169 বয়স : 37 লিঙ্গ : পুরুষ</div> <div>ফটো উপলব্ধ</div>	<div>39</div> <div>WB/01/002/030209</div> <div>নাম : শোভা অধিকারী স্বামীর নাম: শিবেশ্বর অধিকারী বাড়ির নং : n0141 বয়স : 50 লিঙ্গ : মহিলা</div> <div>ফটো উপলব্ধ</div>
<div>40</div> <div>YSL1774108</div> <div>নাম : শ্যামলী অধিকারী স্বামীর নাম: বিজয় অধিকারী বাড়ির নং : n0063 বয়স : 35 লিঙ্গ : মহিলা</div> <div>ফটো উপলব্ধ</div>	<div>41</div> <div>YSL2570091</div> <div>নাম : ধরনী অধিকারী পিতার নাম: রমানি অধিকারী বাড়ির নং : 0063 বয়স : 26 লিঙ্গ : পুরুষ</div> <div>ফটো উপলব্ধ</div>	<div>42</div> <div>WB/01/002/030313</div> <div>নাম : মহেশ অধিকারী পিতার নাম: ধনপতি অধিকারী বাড়ির নং : n0063 বয়স : 78 লিঙ্গ : পুরুষ</div> <div>ফটো উপলব্ধ</div>
<div>43</div> <div>YSL1451129</div> <div>নাম : কৌশল্যা অধিকারী স্বামীর নাম: গনেশ অধিকারী বাড়ির নং : n0062 বয়স : 43 লিঙ্গ : মহিলা</div> <div>ফটো উপলব্ধ</div>	<div>44</div> <div>YSL2374585</div> <div>নাম : পরিমল্য অধিকারী পিতার নাম: শিবেশ্বর অধিকারী বাড়ির নং : n0141 বয়স : 26 লিঙ্গ : পুরুষ</div> <div>ফটো উপলব্ধ</div>	<div>45</div> <div>YSL2737302</div> <div>নাম : সমেন অধিকারী পিতার নাম: গণেশ অধিকারী বাড়ির নং : 62 বয়স : 23 লিঙ্গ : পুরুষ</div> <div>ফটো উপলব্ধ</div>
<div>46</div> <div>YSL2672194</div> <div>নাম : সান্তনা অধিকারী পিতার নাম: রমানি অধিকারী বাড়ির নং : 108 বয়স : 23 লিঙ্গ : মহিলা</div> <div>ফটো উপলব্ধ</div>	<div>47</div> <div>YSL1450923</div> <div>নাম : নমিতা অধিকারী স্বামীর নাম: দিলীপ অধিকারী বাড়ির নং : n0169 বয়স : 34 লিঙ্গ : মহিলা</div> <div>ফটো উপলব্ধ</div>	<div>48</div> <div>LPC2197317</div> <div>নাম : সুরেশ চন্দ্র অধিকারী পিতার নাম: ধনপতি অধিকারী বাড়ির নং : n0169 বয়স : 42 লিঙ্গ : পুরুষ</div> <div>ফটো উপলব্ধ</div>
<div>49</div> <div>LPC2390417</div> <div>নাম : শোভা অধিকারী স্বামীর নাম: হেমন্ত অধিকারী বাড়ির নং : n0141 বয়স : 39 লিঙ্গ : মহিলা</div> <div>ফটো উপলব্ধ</div>	<div>50</div> <div>WB/01/002/030591</div> <div>নাম : দ্বীপচরন অধিকারী পিতার নাম: বিশেশ্বর অধিকারী বাড়ির নং : n0141 বয়স : 53 লিঙ্গ : পুরুষ</div> <div>ফটো উপলব্ধ</div>	<div>51</div> <div>YSL3112067</div> <div>নাম : শ্যামল অধিকারী পিতার নাম: শিবেশ্বর অধিকারী বাড়ির নং : এন0141 বয়স : 20 লিঙ্গ : পুরুষ</div> <div>ফটো উপলব্ধ</div>
<div>52</div> <div>WB/01/002/0304610</div> <div>নাম : কাননবালা অধিকারী স্বামীর নাম: রমনী অধিকারী বাড়ির নং : n0063 বয়স : 50 লিঙ্গ : মহিলা</div> <div>ফটো উপলব্ধ</div>	<div>53</div> <div>WB/01/002/030492</div> <div>নাম : রমনী অধিকারী পিতার নাম: ধনপতি অধিকারী বাড়ির নং : n0063 বয়স : 56 লিঙ্গ : পুরুষ</div> <div>ফটো উপলব্ধ</div>	<div>54</div> <div>YSL1905710</div> <div>নাম : মাধবী অধিকারী স্বামীর নাম: প্রদীপ অধিকারী বাড়ির নং : n0062 বয়স : 33 লিঙ্গ : মহিলা</div> <div>ফটো উপলব্ধ</div>
<div>55</div> <div>LPC2198521</div> <div>নাম : জানকী অধিকারী স্বামীর নাম: ধনেশ্বর অধিকারী বাড়ির নং : n0062 বয়স : 40 লিঙ্গ : মহিলা</div> <div>ফটো উপলব্ধ</div>	<div>56</div> <div>YSL2672129</div> <div>নাম : প্রসেনজীত অধিকারী পিতার নাম: রণজীত অধিকারী বাড়ির নং : 28 বয়স : 24 লিঙ্গ : পুরুষ</div> <div>ফটো উপলব্ধ</div>	<div>57</div> <div>YSL2895597</div> <div>নাম : রনজিৎ অধিকারী পিতার নাম: গণপতি অধিকারী বাড়ির নং : n0060 বয়স : 56 লিঙ্গ : পুরুষ</div> <div>ফটো উপলব্ধ</div>
<div>58</div> <div>LPC2197325</div> <div>নাম : মিনতি অধিকারী স্বামীর নাম: নরেশ অধিকারী বাড়ির নং : n0062 বয়স : 53 লিঙ্গ : মহিলা</div> <div>ফটো উপলব্ধ</div>	<div>59</div> <div>YSL2926020</div> <div>নাম : মৃণ্ময় অধিকারী পিতার নাম: নরেশ অধিকারী বাড়ির নং : এন0062 বয়স : 22 লিঙ্গ : পুরুষ</div> <div>ফটো উপলব্ধ</div>	<div>60</div> <div>YSL3093903</div> <div>নাম : শুভঙ্কর অধিকারী পিতার নাম: গণেশ অধিকারী বাড়ির নং : এন0062 বয়স : 22 লিঙ্গ : পুরুষ</div> <div>ফটো উপলব্ধ</div>

61	WB/01/002/030004	নাম : স্বপন কুমার ঘোষ পিতার নাম: বিমল রঞ্জন ঘোষ বাড়ির নং : n0090 বয়স : 56 লিঙ্গ : পুরুষ	ফটো উপলব্ধ	62	YSL2158079	নাম : শিবানি সরকার (ঘোষ) স্বামীর নাম: সুশান্ত ঘোষ বাড়ির নং : n0090 বয়স : 30 লিঙ্গ : মহিলা	ফটো উপলব্ধ	63	WB/01/002/030066	নাম : মিনতী ঘোষ স্বামীর নাম: স্বপন কুমার ঘোষ বাড়ির নং : n0090 বয়স : 53 লিঙ্গ : মহিলা	ফটো উপলব্ধ
64	YSL1773969	নাম : গোপাল ঘোষ পিতার নাম: রথিন ঘোষ বাড়ির নং : n0090 বয়স : 35 লিঙ্গ : পুরুষ	ফটো উপলব্ধ	65	WB/01/002/030028	নাম : রথিন ঘোষ পিতার নাম: বিমল ঘোষ বাড়ির নং : n0090 বয়স : 66 লিঙ্গ : পুরুষ	ফটো উপলব্ধ	66	YSL1370881	নাম : সুশান্ত ঘোষ পিতার নাম: স্বপন ঘোষ বাড়ির নং : n0090 বয়স : 35 লিঙ্গ : পুরুষ	ফটো উপলব্ধ
67	WB/01/002/030007	নাম : ভারতী ঘোষ স্বামীর নাম: রথিন ঘোষ বাড়ির নং : n0090 বয়স : 56 লিঙ্গ : মহিলা	ফটো উপলব্ধ	68	WB/01/002/030065	নাম : সুধারানী ঘোষ স্বামীর নাম: বিমল রঞ্জন ঘোষ বাড়ির নং : n0090 বয়স : 96 লিঙ্গ : মহিলা	ফটো উপলব্ধ	69	YSL1773886	নাম : টুমকি ঘোষ পিতার নাম: রথীন ঘোষ বাড়ির নং : n0090 বয়স : 33 লিঙ্গ : মহিলা	ফটো উপলব্ধ
70	YSL1676014	নাম : প্রশান্ত বিশ্বাস পিতার নাম: অতুল চন্দ্র বিশ্বাস বাড়ির নং : n0187 বয়স : 32 লিঙ্গ : পুরুষ	ফটো উপলব্ধ	71	YSL1450972	নাম : সুধাশঙ্কর বিশ্বাস পিতার নাম: অতুল চন্দ্র বিশ্বাস বাড়ির নং : n0187 বয়স : 39 লিঙ্গ : পুরুষ	ফটো উপলব্ধ	72	WB/01/008/450470	নাম : অতুল চন্দ্র বিশ্বাস পিতার নাম: যোতীশ বিশ্বাস বাড়ির নং : n0187 বয়স : 66 লিঙ্গ : পুরুষ	ফটো উপলব্ধ
73	YSL1450964	নাম : সুশান্ত বিশ্বাস পিতার নাম: অতুল চন্দ্র বিশ্বাস বাড়ির নং : n0187 বয়স : 36 লিঙ্গ : পুরুষ	ফটো উপলব্ধ	74	YSL2158087	নাম : ছবিতা দাস বিশ্বাস স্বামীর নাম: সুধাশঙ্কর বিশ্বাস বাড়ির নং : n0187 বয়স : 29 লিঙ্গ : মহিলা	ফটো উপলব্ধ	75	YSL2158301	নাম : পরেশ রঞ্জন তালুকদার পিতার নাম: দিনেশ চন্দ্র তালুকদার বাড়ির নং : n0138 বয়স : 69 লিঙ্গ : পুরুষ	ফটো উপলব্ধ
76	YSL2570372	নাম : কৃষ্ণা বর্মন মন্ডল স্বামীর নাম: রঞ্জিত মন্ডল বাড়ির নং : n0138 বয়স : 26 লিঙ্গ : মহিলা	ফটো উপলব্ধ	77	YSL2158319	নাম : উষা রানী তালুকদার স্বামীর নাম: পরেশ রঞ্জন তালুকদার বাড়ির নং : n0138 বয়স : 57 লিঙ্গ : মহিলা	ফটো উপলব্ধ	78	LPC2007862	নাম : নরোত্তম চৌধুরী পিতার নাম: মনিরাজ চৌধুরী বাড়ির নং : n0138 বয়স : 44 লিঙ্গ : পুরুষ	ফটো উপলব্ধ
79	YSL1676006	নাম : সুদীপ্ত তালুকদার মায়ের নাম: অঞ্জলী তালুকদার বাড়ির নং : n0157 বয়স : 33 লিঙ্গ : পুরুষ	ফটো উপলব্ধ	80	WB/01/002/030674	নাম : সুহাসরঞ্জন তালুকদার পিতার নাম: দিনেশচন্দ্র তালুকদার বাড়ির নং : n0154 বয়স : 80 লিঙ্গ : পুরুষ	ফটো উপলব্ধ	81	LPC2197358	নাম : বিমল চন্দ্র তালুকদার মায়ের নাম: জ্যোৎস্না তালুকদার বাড়ির নং : n0155 বয়স : 45 লিঙ্গ : পুরুষ	ফটো উপলব্ধ
82	YSL1370675	নাম : সুশান্ত তালুকদার পিতার নাম: সুহাস রঞ্জন তালুকদার বাড়ির নং : n0154 বয়স : 36 লিঙ্গ : পুরুষ	ফটো উপলব্ধ	83	LPC1534106	নাম : সুমন্ত তালুকদার পিতার নাম: সুহাস তালুকদার বাড়ির নং : n0154 বয়স : 45 লিঙ্গ : পুরুষ	ফটো উপলব্ধ	84	YSL1676105	নাম : সুব্রত তালুকদার মায়ের নাম: অঞ্জলী তালুকদার বাড়ির নং : n0157 বয়স : 36 লিঙ্গ : পুরুষ	ফটো উপলব্ধ
85	LPC2166817	নাম : দীপঙ্কর তালুকদার মায়ের নাম: জ্যোৎস্না তালুকদার বাড়ির নং : n0155 বয়স : 48 লিঙ্গ : পুরুষ	ফটো উপলব্ধ	86	WB/01/002/030673	নাম : কল্যাণী তালুকদার স্বামীর নাম: সুহাসরঞ্জন তালুকদার বাড়ির নং : n0154 বয়স : 65 লিঙ্গ : মহিলা	ফটো উপলব্ধ	87	LPC1534072	নাম : সুকান্ত তালুকদার পিতার নাম: নৃপেন্দ্র চন্দ্র তালুকদার বাড়ির নং : n0157 বয়স : 46 লিঙ্গ : পুরুষ	ফটো উপলব্ধ
88	YSL2593432	নাম : অনিতা তালুকদার স্বামীর নাম: সুধীর তালুকদার বাড়ির নং : n0157 বয়স : 57 লিঙ্গ : মহিলা	ফটো উপলব্ধ	89	YUG1892975	নাম : মানসী দাস পিতার নাম: পলান দাস বাড়ির নং : না বয়স : 27 লিঙ্গ : মহিলা	ফটো উপলব্ধ	90	YSL2157899	নাম : অনিমা তালুকদার স্বামীর নাম: বিশান্তর তালুকদার বাড়ির নং : n0155 বয়স : 41 লিঙ্গ : মহিলা	ফটো উপলব্ধ

<div>91</div> <div>নাম : ঝুমুর তালুকদার (বিশ্বাস) স্বামীর নাম: সুকান্ত তালুকদার বাড়ির নং : n0173 বয়স : 41 লিঙ্গ : মহিলা</div> <div>YSL1588912</div> <div>ফটো উপলব্ধ</div>	<div>92</div> <div>নাম : বিক্রম দত্ত পিতার নাম: বরুণ দত্ত বাড়ির নং : N0 বয়স : 25 লিঙ্গ : পুরুষ</div> <div>YSL2430957</div> <div>ফটো উপলব্ধ</div>	<div>93</div> <div>নাম : মমতা দত্ত স্বামীর নাম: বরুণ দত্ত বাড়ির নং : n0128 বয়স : 41 লিঙ্গ : মহিলা</div> <div>LPC1534031</div> <div>ফটো উপলব্ধ</div>
<div>94</div> <div>নাম : বরুণ চন্দ্র দত্ত পিতার নাম: নেপাল চন্দ্র দত্ত বাড়ির নং : n0128 বয়স : 45 লিঙ্গ : পুরুষ</div> <div>YSL2593515</div> <div>ফটো উপলব্ধ</div>	<div>95</div> <div>নাম : যুগল চন্দ্র দাস পিতার নাম: সুরেন্দ্র দাস বাড়ির নং : n0124 বয়স : 59 লিঙ্গ : পুরুষ</div> <div>WB/01/002/030188</div> <div>ফটো উপলব্ধ</div>	<div>96</div> <div>নাম : নিবেদন দাস পিতার নাম: প্রদীপ দাস বাড়ির নং : n0012 বয়স : 28 লিঙ্গ : পুরুষ</div> <div>YSL2158004</div> <div>ফটো উপলব্ধ</div>
<div>97</div> <div>নাম : নিখিল চন্দ্র দাস পিতার নাম: নৃপেন্দ্র দাস বাড়ির নং : n0027 বয়স : 58 লিঙ্গ : পুরুষ</div> <div>YSL2593671</div> <div>ফটো উপলব্ধ</div>	<div>98</div> <div>নাম : ছায়ারানী দাস স্বামীর নাম: কৃষ্ণ চন্দ্র দাস বাড়ির নং : n0011 বয়স : 37 লিঙ্গ : মহিলা</div> <div>YSL1774033</div> <div>ফটো উপলব্ধ</div>	<div>99</div> <div>নাম : জয়া বিশ্বাস দাস স্বামীর নাম: রনজিৎ চন্দ্র দাস বাড়ির নং : এন0011 বয়স : 27 লিঙ্গ : মহিলা</div> <div>YSL2431047</div> <div>ফটো উপলব্ধ</div>
<div>100</div> <div>নাম : স্বপ্না রানী দাস স্বামীর নাম: অখিল দাস বাড়ির নং : n0106 বয়স : 53 লিঙ্গ : মহিলা</div> <div>LPC1532854</div> <div>ফটো উপলব্ধ</div>	<div>101</div> <div>নাম : কাননবালা দাস স্বামীর নাম: ক্ষিতিশ চন্দ্র দাস বাড়ির নং : n0008 বয়স : 58 লিঙ্গ : মহিলা</div> <div>YSL2724540</div> <div>ফটো উপলব্ধ</div>	<div>102</div> <div>নাম : রনজিৎ চন্দ্র দাস পিতার নাম: সুনিল চন্দ্র দাস বাড়ির নং : n0011 বয়স : 33 লিঙ্গ : পুরুষ</div> <div>YSL1773845</div> <div>ফটো উপলব্ধ</div>
<div>103</div> <div>নাম : ঝুমা দাস স্বামীর নাম: সুশান্ত চন্দ্র দাস বাড়ির নং : পানিগ্রাম বয়স : 22 লিঙ্গ : মহিলা</div> <div>YSL2807436</div> <div>ফটো উপলব্ধ</div>	<div>104</div> <div>নাম : শুভরঞ্জন দাস পিতার নাম: পরিমল দাস বাড়ির নং : নং বয়স : 21 লিঙ্গ : পুরুষ</div> <div>YSL2928836</div> <div>ফটো উপলব্ধ</div>	<div>105</div> <div>নাম : সুবোধ চন্দ্র দাস পিতার নাম: সুশীল চন্দ্র দাস বাড়ির নং : n0018 বয়স : 43 লিঙ্গ : পুরুষ</div> <div>LPC2007896</div> <div>ফটো উপলব্ধ</div>
<div>106</div> <div>নাম : কুন্তীরানী দাস স্বামীর নাম: সুশীল চন্দ্র দাস বাড়ির নং : n0018 বয়স : 70 লিঙ্গ : মহিলা</div> <div>YSL2724334</div> <div>ফটো উপলব্ধ</div>	<div>107</div> <div>নাম : আশুতোষ দাস পিতার নাম: ক্ষিতিশ চন্দ্র দাস বাড়ির নং : n0008 বয়স : 35 লিঙ্গ : পুরুষ</div> <div>LPC2390474</div> <div>ফটো উপলব্ধ</div>	<div>108</div> <div>নাম : অখিল চন্দ্র দাস পিতার নাম: কম্পু চন্দ্র দাস বাড়ির নং : n0051 বয়স : 60 লিঙ্গ : পুরুষ</div> <div>YSL2593473</div> <div>ফটো উপলব্ধ</div>
<div>109</div> <div>নাম : কৃষ্ণ চন্দ্র দাস পিতার নাম: সুনীল চন্দ্র দাস বাড়ির নং : n0011 বয়স : 39 লিঙ্গ : পুরুষ</div> <div>LPC2390466</div> <div>ফটো উপলব্ধ</div>	<div>110</div> <div>নাম : পদ্মা দাস স্বামীর নাম: বিপ্লব চন্দ্র দাস বাড়ির নং : n0027 বয়স : 30 লিঙ্গ : মহিলা</div> <div>YSL2289825</div> <div>ফটো উপলব্ধ</div>	<div>111</div> <div>নাম : অষ্টমীবালা দাস স্বামীর নাম: যুগল চন্দ্র দাস বাড়ির নং : n0124 বয়স : 56 লিঙ্গ : মহিলা</div> <div>WB/01/002/030176</div> <div>ফটো উপলব্ধ</div>
<div>112</div> <div>নাম : বিপ্লব চন্দ্র দাস পিতার নাম: নিখিল চন্দ্র দাস বাড়ির নং : n0027 বয়স : 34 লিঙ্গ : পুরুষ</div> <div>YSL1773951</div> <div>ফটো উপলব্ধ</div>	<div>113</div> <div>নাম : পরিমল দাস পিতার নাম: অতুল দাস বাড়ির নং : n0012 বয়স : 54 লিঙ্গ : পুরুষ</div> <div>LPC2007870</div> <div>ফটো উপলব্ধ</div>	<div>114</div> <div>নাম : প্রতিক দাস পিতার নাম: যুগলচন্দ্র দাস বাড়ির নং : n0124 বয়স : 26 লিঙ্গ : পুরুষ</div> <div>YSL2374502</div> <div>ফটো উপলব্ধ</div>
<div>115</div> <div>নাম : অপর্ণা দাস মোহন্ত স্বামীর নাম: আশুতোষ দাস বাড়ির নং : n0008 বয়স : 33 লিঙ্গ : মহিলা</div> <div>YSL2048684</div> <div>ফটো উপলব্ধ</div>	<div>116</div> <div>নাম : কানাই দাস পিতার নাম: পরিমল দাস বাড়ির নং : n0012 বয়স : 26 লিঙ্গ : পুরুষ</div> <div>YSL2374676</div> <div>ফটো উপলব্ধ</div>	<div>117</div> <div>নাম : অমিতি দাস(মন্ডল) স্বামীর নাম: সুবোধ দাস বাড়ির নং : n0018 বয়স : 41 লিঙ্গ : মহিলা</div> <div>YSL0255810</div> <div>ফটো উপলব্ধ</div>
<div>118</div> <div>নাম : সুশান্ত চন্দ্র দাস পিতার নাম: সুশীল চন্দ্র দাস বাড়ির নং : n0018 বয়স : 37 লিঙ্গ : পুরুষ</div> <div>YSL1421049</div> <div>ফটো উপলব্ধ</div>	<div>119</div> <div>নাম : তারা দাস স্বামীর নাম: দিলীপ দাস বাড়ির নং : n0171 বয়স : 46 লিঙ্গ : মহিলা</div> <div>LPC2390458</div> <div>ফটো উপলব্ধ</div>	<div>120</div> <div>নাম : সবিতা দাস স্বামীর নাম: পরিমল দাস বাড়ির নং : n0012 বয়স : 43 লিঙ্গ : মহিলা</div> <div>LPC2166833</div> <div>ফটো উপলব্ধ</div>

<div>121</div> <div>নাম : সুজিত দাস পিতার নাম: অজিত দাস বাড়ির নং : 50 বয়স : 23 লিঙ্গ : পুরুষ</div> <div>ফটো উপলব্ধ</div> <div>YSL2777928</div>	<div>122</div> <div>নাম : হারাধন চন্দ্র দাস পিতার নাম: প্রদীপ চন্দ্র দাস বাড়ির নং : n0012 বয়স : 38 লিঙ্গ : পুরুষ</div> <div>ফটো উপলব্ধ</div> <div>YSL0255653</div>	<div>123</div> <div>নাম : আসোবালা দাস স্বামীর নাম: প্রদীপচন্দ্র দাস বাড়ির নং : n0012 বয়স : 57 লিঙ্গ : মহিলা</div> <div>ফটো উপলব্ধ</div> <div>WB/01/002/030373</div>
<div>124</div> <div>নাম : সুমনা সরকার মন্ডল স্বামীর নাম: দুলাল মন্ডল সরকার বাড়ির নং : এন0 বয়স : 25 লিঙ্গ : মহিলা</div> <div>ফটো উপলব্ধ</div> <div>YSL2978997</div>	<div>125</div> <div>নাম : চম্পা দাস মন্ডল স্বামীর নাম: অজিত মন্ডল বাড়ির নং : এন0 বয়স : 21 লিঙ্গ : মহিলা</div> <div>ফটো উপলব্ধ</div> <div>YSL2979136</div>	<div>126</div> <div>নাম : সুনীল চন্দ্র দাস পিতার নাম: তারিনী চন্দ্র দাস বাড়ির নং : n0011 বয়স : 86 লিঙ্গ : পুরুষ</div> <div>ফটো উপলব্ধ</div> <div>WB/01/002/030027</div>
<div>127</div> <div>নাম : ক্ষিতীশ চন্দ্র দাস পিতার নাম: মাধব চন্দ্র দাস বাড়ির নং : n0008 বয়স : 71 লিঙ্গ : পুরুষ</div> <div>ফটো উপলব্ধ</div> <div>WB/01/002/030003</div>	<div>128</div> <div>নাম : অরূপ দাস পিতার নাম: অখিল চন্দ্র দাস বাড়ির নং : n0051 বয়স : 29 লিঙ্গ : পুরুষ</div> <div>ফটো উপলব্ধ</div> <div>YSL2048833</div>	<div>129</div> <div>নাম : নমিতা দে সরকার স্বামীর নাম: দুলাল দে সরকার বাড়ির নং : n0136 বয়স : 39 লিঙ্গ : মহিলা</div> <div>ফটো উপলব্ধ</div> <div>YSL1370741</div>
<div>130</div> <div>নাম : মুকুল দে সরকার স্বামীর নাম: সুরেন দে সরকার বাড়ির নং : n0192 বয়স : 65 লিঙ্গ : মহিলা</div> <div>ফটো উপলব্ধ</div> <div>YSL1588953</div>	<div>131</div> <div>নাম : দুলাল দে সরকার পিতার নাম: সুরেন দে সরকার বাড়ির নং : n0136 বয়স : 46 লিঙ্গ : পুরুষ</div> <div>ফটো উপলব্ধ</div> <div>LPC2197374</div>	<div>132</div> <div>নাম : রাজদীপ দে সরকার পিতার নাম: দুলাল দে সরকার বাড়ির নং : পানিগ্রাম বয়স : 20 লিঙ্গ : পুরুষ</div> <div>ফটো উপলব্ধ</div> <div>YSL3130648</div>
<div>133</div> <div>নাম : গৌতম ধর পিতার নাম: নরেশ ধর বাড়ির নং : n0122 বয়স : 46 লিঙ্গ : পুরুষ</div> <div>ফটো উপলব্ধ</div> <div>LPC2007920</div>	<div>134</div> <div>নাম : সুজিত ধর পিতার নাম: কার্তিক চন্দ্র ধর বাড়ির নং : n0122 বয়স : 28 লিঙ্গ : পুরুষ</div> <div>ফটো উপলব্ধ</div> <div>YSL2157972</div>	<div>135</div> <div>নাম : স্বপ্নারানী ধর স্বামীর নাম: কার্তিক চন্দ্র ধর বাড়ির নং : n0122 বয়স : 56 লিঙ্গ : মহিলা</div> <div>ফটো উপলব্ধ</div> <div>WB/01/002/030009</div>
<div>136</div> <div>নাম : কার্তিক চন্দ্র ধর পিতার নাম: নরেশ চন্দ্র ধর বাড়ির নং : n0122 বয়স : 66 লিঙ্গ : পুরুষ</div> <div>ফটো উপলব্ধ</div> <div>WB/01/002/030215</div>	<div>137</div> <div>নাম : সম্পা ধর পিতার নাম: গনেশ চন্দ্র ধর বাড়ির নং : n0122 বয়স : 32 লিঙ্গ : মহিলা</div> <div>ফটো উপলব্ধ</div> <div>YSL1905744</div>	<div>138</div> <div>নাম : ইতি ধর (দে) স্বামীর নাম: প্রভাত চন্দ্র ধর বাড়ির নং : n0122 বয়স : 52 লিঙ্গ : মহিলা</div> <div>ফটো উপলব্ধ</div> <div>WB/02/012/168241</div>
<div>139</div> <div>নাম : বিশজিৎ ধর পিতার নাম: কার্তিক চন্দ্র ধর বাড়ির নং : n0122 বয়স : 37 লিঙ্গ : পুরুষ</div> <div>ফটো উপলব্ধ</div> <div>LPC2606010</div>	<div>140</div> <div>নাম : লতিকা ধর স্বামীর নাম: গৌতম ধর বাড়ির নং : n0122 বয়স : 41 লিঙ্গ : মহিলা</div> <div>ফটো উপলব্ধ</div> <div>YSL1675842</div>	<div>141</div> <div>নাম : অনিল চন্দ্র ধর পিতার নাম: নরেশ চন্দ্র ধর বাড়ির নং : n0122 বয়স : 56 লিঙ্গ : পুরুষ</div> <div>ফটো উপলব্ধ</div> <div>WB/01/002/030433</div>
<div>142</div> <div>নাম : উষারানী ধর স্বামীর নাম: গনেশ চন্দ্র ধর বাড়ির নং : n0122 বয়স : 57 লিঙ্গ : মহিলা</div> <div>ফটো উপলব্ধ</div> <div>WB/01/002/030008</div>	<div>143</div> <div>নাম : প্রভাত চন্দ্র ধর পিতার নাম: নরেশ চন্দ্র ধর বাড়ির নং : n0122 বয়স : 51 লিঙ্গ : পুরুষ</div> <div>ফটো উপলব্ধ</div> <div>WB/01/002/030477</div>	<div>144</div> <div>নাম : সীমারানী ধর স্বামীর নাম: অনিল চন্দ্র ধর বাড়ির নং : n0122 বয়স : 50 লিঙ্গ : মহিলা</div> <div>ফটো উপলব্ধ</div> <div>WB/01/002/030011</div>
<div>145</div> <div>নাম : পবিত্র নম দাস পিতার নাম: প্রফুল্ল নম দাস বাড়ির নং : n0047 বয়স : 29 লিঙ্গ : পুরুষ</div> <div>ফটো উপলব্ধ</div> <div>YSL2157824</div>	<div>146</div> <div>নাম : সূর্য্য কান্ত দাস পিতার নাম: সুকুমার চন্দ্র দাস বাড়ির নং : n0066 বয়স : 40 লিঙ্গ : পুরুষ</div> <div>ফটো উপলব্ধ</div> <div>LPC2197390</div>	<div>147</div> <div>নাম : সুকুমার চন্দ্র নমদাস পিতার নাম: উপেন্দ্র চন্দ্র নমদাস বাড়ির নং : n0066 বয়স : 66 লিঙ্গ : পুরুষ</div> <div>ফটো উপলব্ধ</div> <div>WB/01/002/030281</div>
<div>148</div> <div>নাম : গোবিন্দ নমদাস পিতার নাম: প্রফুল্ল নমদাস বাড়ির নং : n0047 বয়স : 36 লিঙ্গ : পুরুষ</div> <div>ফটো উপলব্ধ</div> <div>YSL1371004</div>	<div>149</div> <div>নাম : নিত্যানন্দ দাস পিতার নাম: নিকুঞ্জ চন্দ্র দাস বাড়ির নং : n0066 বয়স : 29 লিঙ্গ : পুরুষ</div> <div>ফটো উপলব্ধ</div> <div>YSL2289817</div>	<div>150</div> <div>নাম : সন্তোষ নমদাস পিতার নাম: সুকুমার নমদাস বাড়ির নং : n0066 বয়স : 35 লিঙ্গ : পুরুষ</div> <div>ফটো উপলব্ধ</div> <div>YSL1370683</div>

<div>151</div> <div>WB/02/012/558567</div> <div>নাম : পারুল বাল্লা নমদাস স্বামীর নাম: প্রফুল্ল নমদাস বাড়ির নং : n0047 বয়স : 64 লিঙ্গ : মহিলা</div> <div>ফটো উপলব্ধ</div>	<div>152</div> <div>YSL2497758</div> <div>নাম : শেফালী নমদাস স্বামীর নাম: সুকুমার নম দাস বাড়ির নং : n0066 বয়স : 60 লিঙ্গ : মহিলা</div> <div>ফটো উপলব্ধ</div>	<div>153</div> <div>UHI2137263</div> <div>নাম : সোমা সরকার দাস স্বামীর নাম: সূর্য্য কান্ত দাস বাড়ির নং : এন0066 বয়স : 28 লিঙ্গ : মহিলা</div> <div>ফটো উপলব্ধ</div>
<div>154</div> <div>YSL2811578</div> <div>নাম : ভবানী চন্দ্র প্রমাণিক পিতার নাম: গণেশ চন্দ্র প্রমাণিক বাড়ির নং : 002 বয়স : 24 লিঙ্গ : পুরুষ</div> <div>ফটো উপলব্ধ</div>	<div>155</div> <div>YSL1675941</div> <div>নাম : রত্না প্রামানিক স্বামীর নাম: গোপাল প্রামানিক বাড়ির নং : n0087 বয়স : 34 লিঙ্গ : মহিলা</div> <div>ফটো উপলব্ধ</div>	<div>156</div> <div>YSL1370840</div> <div>নাম : দীপাল প্রামানিক পিতার নাম: কানু প্রামানিক বাড়ির নং : n0087 বয়স : 41 লিঙ্গ : পুরুষ</div> <div>ফটো উপলব্ধ</div>
<div>157</div> <div>WB/01/002/030319</div> <div>নাম : গণেশ চন্দ্র প্রামানিক পিতার নাম: কেশব চন্দ্র প্রামানিক বাড়ির নং : n0084 বয়স : 59 লিঙ্গ : পুরুষ</div> <div>ফটো উপলব্ধ</div>	<div>158</div> <div>YSL2430882</div> <div>নাম : মৃণ্মূল প্রামানিক পিতার নাম: গণেশ চন্দ্র প্রামানিক বাড়ির নং : এন0084 বয়স : 27 লিঙ্গ : পুরুষ</div> <div>ফটো উপলব্ধ</div>	<div>159</div> <div>YSL2158020</div> <div>নাম : কনিকা বর্মণ (প্রামানিক) স্বামীর নাম: সুধারন প্রামানিক বাড়ির নং : n0087 বয়স : 38 লিঙ্গ : মহিলা</div> <div>ফটো উপলব্ধ</div>
<div>160</div> <div>LPC1498773</div> <div>নাম : গোপাল প্রামানিক পিতার নাম: কানু প্রামানিক বাড়ির নং : n0087 বয়স : 44 লিঙ্গ : পুরুষ</div> <div>ফটো উপলব্ধ</div>	<div>161</div> <div>WB/01/002/030264</div> <div>নাম : সুধারন প্রামানিক পিতার নাম: কানু প্রামানিক বাড়ির নং : n0087 বয়স : 51 লিঙ্গ : পুরুষ</div> <div>ফটো উপলব্ধ</div>	<div>162</div> <div>YSL1588805</div> <div>নাম : কনক পাল পিতার নাম: কমল পাল বাড়ির নং : n0067 বয়স : 34 লিঙ্গ : পুরুষ</div> <div>ফটো উপলব্ধ</div>
<div>163</div> <div>LPC2390490</div> <div>নাম : সবুজ পাল পিতার নাম: শ্যামল পাল বাড়ির নং : n0067 বয়স : 33 লিঙ্গ : পুরুষ</div> <div>ফটো উপলব্ধ</div>	<div>164</div> <div>LPC0056093</div> <div>নাম : কমল চন্দ্র পাল পিতার নাম: রাস বিহারী পাল বাড়ির নং : n0067 বয়স : 61 লিঙ্গ : পুরুষ</div> <div>ফটো উপলব্ধ</div>	<div>165</div> <div>WB/01/002/030023</div> <div>নাম : রাজবালা পাল স্বামীর নাম: বিমল পাল বাড়ির নং : n0067 বয়স : 60 লিঙ্গ : মহিলা</div> <div>ফটো উপলব্ধ</div>
<div>166</div> <div>YSL2853711</div> <div>নাম : শ্যামল চন্দ্র পাল পিতার নাম: রাস বিহারী পাল বাড়ির নং : n0067 বয়স : 74 লিঙ্গ : পুরুষ</div> <div>ফটো উপলব্ধ</div>	<div>167</div> <div>WB/01/002/030024</div> <div>নাম : দিপালী পাল স্বামীর নাম: কমল চন্দ্র পাল বাড়ির নং : n0067 বয়স : 56 লিঙ্গ : মহিলা</div> <div>ফটো উপলব্ধ</div>	<div>168</div> <div>YSL2496172</div> <div>নাম : জয়শ্রী পাল স্বামীর নাম: শ্যামল চন্দ্র পাল বাড়ির নং : n0067 বয়স : 61 লিঙ্গ : মহিলা</div> <div>ফটো উপলব্ধ</div>
<div>169</div> <div>YSL2158186</div> <div>নাম : বিউটি পাল স্বামীর নাম: বিশুজিৎ পাল বাড়ির নং : n0067 বয়স : 41 লিঙ্গ : মহিলা</div> <div>ফটো উপলব্ধ</div>	<div>170</div> <div>YSL2922961</div> <div>নাম : দীপঙ্কর পাল পিতার নাম: কমল চন্দ্র পাল বাড়ির নং : n0067 বয়স : 22 লিঙ্গ : পুরুষ</div> <div>ফটো উপলব্ধ</div>	<div>171</div> <div>WB/01/002/030395</div> <div>নাম : আরতী বর্মণ স্বামীর নাম: ননী গোপাল বর্মণ বাড়ির নং : n0054 বয়স : 58 লিঙ্গ : মহিলা</div> <div>ফটো উপলব্ধ</div>
<div>172</div> <div>YSL2048536</div> <div>নাম : বিশুজিৎ বর্মণ পিতার নাম: বিশেশ্বর বর্মণ বাড়ির নং : n0001 বয়স : 30 লিঙ্গ : পুরুষ</div> <div>ফটো উপলব্ধ</div>	<div>173</div> <div>WB/01/002/030038</div> <div>নাম : বিশেশ্বর বর্মণ পিতার নাম: ফুলচন বর্মণ বাড়ির নং : n0001 বয়স : 66 লিঙ্গ : পুরুষ</div> <div>ফটো উপলব্ধ</div>	<div>174</div> <div>YSL3035342</div> <div>নাম : সন্তোষ বর্মণ পিতার নাম: বিশেশ্বর বর্মণ বাড়ির নং : 002 বয়স : 21 লিঙ্গ : পুরুষ</div> <div>ফটো উপলব্ধ</div>
<div>175</div> <div>LPC2606085</div> <div>নাম : শ্রী সুমিত্রা বর্মণ স্বামীর নাম: শ্রী অসিমোহন বর্মণ বাড়ির নং : n0109 বয়স : 37 লিঙ্গ : মহিলা</div> <div>ফটো উপলব্ধ</div>	<div>176</div> <div>YSL2048486</div> <div>নাম : পবি বর্মণ পিতার নাম: রবীন বর্মণ বাড়ির নং : n0058 বয়স : 29 লিঙ্গ : পুরুষ</div> <div>ফটো উপলব্ধ</div>	<div>177</div> <div>WB/01/002/030274</div> <div>নাম : বাসন্তী বর্মণ স্বামীর নাম: রবীন বর্মণ বাড়ির নং : n0058 বয়স : 59 লিঙ্গ : মহিলা</div> <div>ফটো উপলব্ধ</div>
<div>178</div> <div>LPC2496750</div> <div>নাম : হরিশচন্দ্র বর্মণ পিতার নাম: ছলী বর্মণ বাড়ির নং : n0053 বয়স : 69 লিঙ্গ : পুরুষ</div> <div>ফটো উপলব্ধ</div>	<div>179</div> <div>YSL2158228</div> <div>নাম : আরাধনা বর্মণ স্বামীর নাম: অমল বর্মণ বাড়ির নং : n0089 বয়স : 29 লিঙ্গ : মহিলা</div> <div>ফটো উপলব্ধ</div>	<div>180</div> <div>YSL2158194</div> <div>নাম : মনাবালা বর্মণ স্বামীর নাম: প্রসেনজিত বর্মণ বাড়ির নং : n0160 বয়স : 31 লিঙ্গ : মহিলা</div> <div>ফটো উপলব্ধ</div>

<div>181</div> <div>WB/01/002/030478</div> <div>নাম : অসিমোহন বর্মন পিতার নাম: দোমাসু বর্মন বাড়ির নং : n0109 বয়স : 53 লিঙ্গ : পুরুষ</div> <div>ফটো উপলব্ধ</div>	<div>182</div> <div>YSL2158038</div> <div>নাম : অনিমা বর্মন পিতার নাম: পরিমল বর্মন বাড়ির নং : n0107 বয়স : 30 লিঙ্গ : মহিলা</div> <div>ফটো উপলব্ধ</div>	<div>183</div> <div>WB/01/002/030108</div> <div>নাম : সুনতী বর্মন স্বামীর নাম: দিবেশ্বর বর্মন বাড়ির নং : n0052 বয়স : 69 লিঙ্গ : মহিলা</div> <div>ফটো উপলব্ধ</div>
<div>184</div> <div>YSL1773779</div> <div>নাম : প্রসেনজিৎ বর্মন পিতার নাম: জীতেন বর্মন বাড়ির নং : n0004 বয়স : 33 লিঙ্গ : পুরুষ</div> <div>ফটো উপলব্ধ</div>	<div>185</div> <div>LPC2198117</div> <div>নাম : প্রশান্ত কুমার বর্মন পিতার নাম: ভবেন্দ্র বর্মন বাড়ির নং : n0116 বয়স : 43 লিঙ্গ : পুরুষ</div> <div>ফটো উপলব্ধ</div>	<div>186</div> <div>YSL1370501</div> <div>নাম : সুনীল বর্মন পিতার নাম: ধরনী বর্মন বাড়ির নং : n0131 বয়স : 38 লিঙ্গ : পুরুষ</div> <div>ফটো উপলব্ধ</div>
<div>187</div> <div>YSL0256990</div> <div>নাম : বীরকান্ত বর্মন পিতার নাম: কান্দুরা বর্মন বাড়ির নং : n0130 বয়স : 42 লিঙ্গ : পুরুষ</div> <div>ফটো উপলব্ধ</div>	<div>188</div> <div>WB/01/002/030584</div> <div>নাম : বিনালা বর্মন স্বামীর নাম: কান্দুরা বর্মন বাড়ির নং : n0130 বয়স : 69 লিঙ্গ : মহিলা</div> <div>ফটো উপলব্ধ</div>	<div>189</div> <div>YSL1451483</div> <div>নাম : তাপসী বর্মন স্বামীর নাম: সঞ্জয় বর্মন বাড়ির নং : n0123 বয়স : 35 লিঙ্গ : মহিলা</div> <div>ফটো উপলব্ধ</div>
<div>190</div> <div>YSL1371012</div> <div>নাম : জ্যোৎস্না বর্মন পিতার নাম: শিবেশ্বর বর্মন বাড়ির নং : n0121 বয়স : 41 লিঙ্গ : মহিলা</div> <div>ফটো উপলব্ধ</div>	<div>191</div> <div>WB/01/002/030162</div> <div>নাম : শিবেশ্বর বর্মন পিতার নাম: উপেশ্বর বর্মন বাড়ির নং : n0121 বয়স : 73 লিঙ্গ : পুরুষ</div> <div>ফটো উপলব্ধ</div>	<div>192</div> <div>YSL1370766</div> <div>নাম : প্রবিতা বর্মন স্বামীর নাম: বিবেকানন্দ বর্মন বাড়ির নং : n0098 বয়স : 53 লিঙ্গ : মহিলা</div> <div>ফটো উপলব্ধ</div>
<div>193</div> <div>YSL2864684</div> <div>নাম : চিরঞ্জিৎ বর্মন পিতার নাম: যতীন্দ্র বর্মন বাড়ির নং : এন004 বয়স : 26 লিঙ্গ : পুরুষ</div> <div>ফটো উপলব্ধ</div>	<div>194</div> <div>LPC2198596</div> <div>নাম : অঞ্জলী বর্মন স্বামীর নাম: মহেশ চন্দ্র বর্মন বাড়ির নং : n0096 বয়স : 42 লিঙ্গ : মহিলা</div> <div>ফটো উপলব্ধ</div>	<div>195</div> <div>WB/01/002/030650</div> <div>নাম : মিনু বর্মন স্বামীর নাম: রাম চন্দ্র বর্মন বাড়ির নং : n0096 বয়স : 56 লিঙ্গ : মহিলা</div> <div>ফটো উপলব্ধ</div>
<div>196</div> <div>YSL1371053</div> <div>নাম : রবীন্দ্র নাথ বর্মন পিতার নাম: রামচন্দ্র বর্মন বাড়ির নং : n0096 বয়স : 40 লিঙ্গ : পুরুষ</div> <div>ফটো উপলব্ধ</div>	<div>197</div> <div>WB/01/002/030145</div> <div>নাম : দেবচন্দ্র বর্মন পিতার নাম: দেল্লা বর্মন বাড়ির নং : n0096 বয়স : 71 লিঙ্গ : পুরুষ</div> <div>ফটো উপলব্ধ</div>	<div>198</div> <div>WB/01/002/030261</div> <div>নাম : মনমোহন বর্মন পিতার নাম: কালা বর্মন বাড়ির নং : n0095 বয়স : 66 লিঙ্গ : পুরুষ</div> <div>ফটো উপলব্ধ</div>
<div>199</div> <div>WB/01/002/012013</div> <div>নাম : বিজয় বর্মন পিতার নাম: পুন্য বর্মন বাড়ির নং : n0094 বয়স : 60 লিঙ্গ : পুরুষ</div> <div>ফটো উপলব্ধ</div>	<div>200</div> <div>YSL1676022</div> <div>নাম : শ্যামল বর্মন পিতার নাম: মনমোহন বর্মন বাড়ির নং : n0089 বয়স : 38 লিঙ্গ : পুরুষ</div> <div>ফটো উপলব্ধ</div>	<div>201</div> <div>WB/01/002/030417</div> <div>নাম : চন্দ্র মোহন বর্মন পিতার নাম: ধর্ম নারায়ন বর্মন বাড়ির নং : n0089 বয়স : 76 লিঙ্গ : পুরুষ</div> <div>ফটো উপলব্ধ</div>
<div>202</div> <div>LPC2197846</div> <div>নাম : রথীন্দ্র নাথ বর্মন পিতার নাম: লক্ষেশ্বর বর্মন বাড়ির নং : n0088 বয়স : 52 লিঙ্গ : পুরুষ</div> <div>ফটো উপলব্ধ</div>	<div>203</div> <div>WB/01/002/030337</div> <div>নাম : সেন্দুরালা বর্মন স্বামীর নাম: ক্ষীর প্রসাদ বর্মন বাড়ির নং : n0081 বয়স : 56 লিঙ্গ : মহিলা</div> <div>ফটো উপলব্ধ</div>	<div>204</div> <div>WB/01/002/030466</div> <div>নাম : কুমোদিনী বর্মন স্বামীর নাম: জিতেন্দ্র বর্মন বাড়ির নং : n0065 বয়স : 79 লিঙ্গ : মহিলা</div> <div>ফটো উপলব্ধ</div>
<div>205</div> <div>YSL1675917</div> <div>নাম : শৈলেন বর্মন পিতার নাম: ধীরেন্দ্র নাথ বর্মন বাড়ির নং : n0064 বয়স : 36 লিঙ্গ : পুরুষ</div> <div>ফটো উপলব্ধ</div>	<div>206</div> <div>WB/01/002/030656</div> <div>নাম : সুন্দরলালা বর্মন স্বামীর নাম: মন্তেশ্বর বর্মন বাড়ির নং : n0061 বয়স : 75 লিঙ্গ : মহিলা</div> <div>ফটো উপলব্ধ</div>	<div>207</div> <div>YSL2777860</div> <div>নাম : সাধী বর্মন স্বামীর নাম: শ্যামল বর্মন বাড়ির নং : নং বয়স : 23 লিঙ্গ : মহিলা</div> <div>ফটো উপলব্ধ</div>
<div>208</div> <div>YSL1588565</div> <div>নাম : প্রসেনজিৎ বর্মন পিতার নাম: জগদীশ বর্মন বাড়ির নং : n0112 বয়স : 36 লিঙ্গ : পুরুষ</div> <div>ফটো উপলব্ধ</div>	<div>209</div> <div>YSL2570349</div> <div>নাম : অতুল বর্মন পিতার নাম: দীনেশ বর্মন বাড়ির নং : n0065 বয়স : 25 লিঙ্গ : পুরুষ</div> <div>ফটো উপলব্ধ</div>	<div>210</div> <div>YSL2888758</div> <div>নাম : বাপি বর্মন পিতার নাম: মনেশ্বর বর্মন বাড়ির নং : এন0146 বয়স : 25 লিঙ্গ : পুরুষ</div> <div>ফটো উপলব্ধ</div>

<div>211</div> <div>নাম : দীনেশ বর্মণ পিতার নাম: মন্তেশ্বর বর্মণ বাড়ির নং : n0105 বয়স : 59 লিঙ্গ : পুরুষ</div> <div>WB/01/002/030643</div> <div>ফটো উপলব্ধ</div>	<div>212</div> <div>নাম : মেনকা বর্মণ স্বামীর নাম: কৃষ্ণ বর্মণ বাড়ির নং : n0103 বয়স : 44 লিঙ্গ : মহিলা</div> <div>LPC2197598</div> <div>ফটো উপলব্ধ</div>	<div>213</div> <div>নাম : গীতা বর্মণ স্বামীর নাম: সুশীল বর্মণ বাড়ির নং : n0152 বয়স : 55 লিঙ্গ : মহিলা</div> <div>WB/01/002/030369</div> <div>ফটো উপলব্ধ</div>
<div>214</div> <div>নাম : বিপ্লব চন্দ্র বর্মণ পিতার নাম: অনিল চন্দ্র বর্মণ বাড়ির নং : n0172 বয়স : 33 লিঙ্গ : পুরুষ</div> <div>YSL1588730</div> <div>ফটো উপলব্ধ</div>	<div>215</div> <div>নাম : মনমোহন বর্মণ পিতার নাম: নন্দরাম বর্মণ বাড়ির নং : n0120 বয়স : 71 লিঙ্গ : পুরুষ</div> <div>WB/01/002/030616</div> <div>ফটো উপলব্ধ</div>	<div>216</div> <div>নাম : ছেনবালা বর্মণ স্বামীর নাম: নরেন বর্মণ বাড়ির নং : n0150 বয়স : 71 লিঙ্গ : মহিলা</div> <div>WB/01/002/030135</div> <div>ফটো উপলব্ধ</div>
<div>217</div> <div>নাম : জয়ন্তি বর্মণ পিতার নাম: জগবন্ধু বর্মণ বাড়ির নং : n0059 বয়স : 26 লিঙ্গ : মহিলা</div> <div>YSL2374551</div> <div>ফটো উপলব্ধ</div>	<div>218</div> <div>নাম : উপকান্ত বর্মণ পিতার নাম: ধরনী বর্মণ বাড়ির নং : n0170 বয়স : 29 লিঙ্গ : পুরুষ</div> <div>YSL2048874</div> <div>ফটো উপলব্ধ</div>	<div>219</div> <div>নাম : ভারতী বর্মণ স্বামীর নাম: জ্যোতিষ বর্মণ বাড়ির নং : n0145 বয়স : 37 লিঙ্গ : মহিলা</div> <div>YSL1676261</div> <div>ফটো উপলব্ধ</div>
<div>220</div> <div>নাম : সুনিলা বর্মণ স্বামীর নাম: পবিত্র বর্মণ বাড়ির নং : n0144 বয়স : 33 লিঙ্গ : মহিলা</div> <div>YSL1773837</div> <div>ফটো উপলব্ধ</div>	<div>221</div> <div>নাম : রঞ্জিত বর্মণ স্বামীর নাম: লক্ষীবালা বর্মণ বাড়ির নং : নং বয়স : 26 লিঙ্গ : পুরুষ</div> <div>YSL2570042</div> <div>ফটো উপলব্ধ</div>	<div>222</div> <div>নাম : লিপিকা বর্মণ স্বামীর নাম: কমল বর্মণ বাড়ির নং : n0212 বয়স : 31 লিঙ্গ : মহিলা</div> <div>YSL1769389</div> <div>ফটো উপলব্ধ</div>
<div>223</div> <div>নাম : অঞ্জলী বর্মণ স্বামীর নাম: বিকাশ বর্মণ বাড়ির নং : n0223 বয়স : 36 লিঙ্গ : মহিলা</div> <div>YSL1677103</div> <div>ফটো উপলব্ধ</div>	<div>224</div> <div>নাম : সন্ধ্যা বর্মণ স্বামীর নাম: প্রসেনজিৎ বর্মণ বাড়ির নং : নং বয়স : 25 লিঙ্গ : মহিলা</div> <div>YSL2570190</div> <div>ফটো উপলব্ধ</div>	<div>225</div> <div>নাম : শিবেন বর্মণ পিতার নাম: নগেন্দ্র বর্মণ বাড়ির নং : n0055 বয়স : 65 লিঙ্গ : পুরুষ</div> <div>YSL2723146</div> <div>ফটো উপলব্ধ</div>
<div>226</div> <div>নাম : রাজীব বর্মণ পিতার নাম: রবীন্দ্র বর্মণ বাড়ির নং : n0088 বয়স : 23 লিঙ্গ : পুরুষ</div> <div>YSL2933281</div> <div>ফটো উপলব্ধ</div>	<div>227</div> <div>নাম : উষা ডাকুয়া বর্মণ স্বামীর নাম: রবীন্দ্র নাথ বর্মণ বাড়ির নং : 244 বয়স : 30 লিঙ্গ : মহিলা</div> <div>YSL2033900</div> <div>ফটো উপলব্ধ</div>	<div>228</div> <div>নাম : মনোজ বর্মণ পিতার নাম: পরমেশ্বর বর্মণ বাড়ির নং : এন0096 বয়স : 24 লিঙ্গ : পুরুষ</div> <div>YSL2671980</div> <div>ফটো উপলব্ধ</div>
<div>229</div> <div>নাম : সত্যজীৎ বর্মণ পিতার নাম: ভগীরথ বর্মণ বাড়ির নং : 00 বয়স : 22 লিঙ্গ : পুরুষ</div> <div>YSL2886406</div> <div>ফটো উপলব্ধ</div>	<div>230</div> <div>নাম : স্বপন বর্মণ পিতার নাম: সুরেশ বর্মণ বাড়ির নং : 54 বয়স : 24 লিঙ্গ : পুরুষ</div> <div>YSL2671915</div> <div>ফটো উপলব্ধ</div>	<div>231</div> <div>নাম : অনাথ বর্মণ পিতার নাম: বলহরি বর্মণ বাড়ির নং : n0112 বয়স : 56 লিঙ্গ : পুরুষ</div> <div>YSL2896041</div> <div>ফটো উপলব্ধ</div>
<div>232</div> <div>নাম : মমতা বর্মণ স্বামীর নাম: পবি বর্মণ বাড়ির নং : নং বয়স : 24 লিঙ্গ : মহিলা</div> <div>YSL2936078</div> <div>ফটো উপলব্ধ</div>	<div>233</div> <div>নাম : জয়া বর্মণ স্বামীর নাম: প্রসেনজীৎ বর্মণ বাড়ির নং : n0225 বয়স : 28 লিঙ্গ : মহিলা</div> <div>YSL2253854</div> <div>ফটো উপলব্ধ</div>	<div>234</div> <div>নাম : তপন বর্মণ পিতার নাম: সুরেশ বর্মণ বাড়ির নং : না বয়স : 22 লিঙ্গ : পুরুষ</div> <div>YSL2957298</div> <div>ফটো উপলব্ধ</div>
<div>235</div> <div>নাম : কল্যান বর্মণ পিতার নাম: বিষ্ণু বর্মণ বাড়ির নং : নং বয়স : 23 লিঙ্গ : পুরুষ</div> <div>YSL2811305</div> <div>ফটো উপলব্ধ</div>	<div>236</div> <div>নাম : অনামিকা বর্মণ স্বামীর নাম: বিক্রম বর্মণ বাড়ির নং : n0144 বয়স : 27 লিঙ্গ : মহিলা</div> <div>YSL2570265</div> <div>ফটো উপলব্ধ</div>	<div>237</div> <div>নাম : পবিএ বর্মণ পিতার নাম: নীরেন বর্মণ বাড়ির নং : n0144 বয়স : 40 লিঙ্গ : পুরুষ</div> <div>YSL0258384</div> <div>ফটো উপলব্ধ</div>
<div>238</div> <div>নাম : রাজু বর্মণ পিতার নাম: রবীন্দ্র বর্মণ বাড়ির নং : এন0088 বয়স : 23 লিঙ্গ : পুরুষ</div> <div>YSL2806743</div> <div>ফটো উপলব্ধ</div>	<div>239</div> <div>নাম : মমতা বর্মণ স্বামীর নাম: মুরারী বর্মণ বাড়ির নং : এন0055 বয়স : 26 লিঙ্গ : মহিলা</div> <div>YSL2430817</div> <div>ফটো উপলব্ধ</div>	<div>240</div> <div>নাম : হরিবন্ধু বর্মণ পিতার নাম: জীতেন বর্মণ বাড়ির নং : এন0059 বয়স : 37 লিঙ্গ : পুরুষ</div> <div>YSL1588573</div> <div>ফটো উপলব্ধ</div>

<div>241</div> <div>নাম : লক্ষীবালা বর্মন স্বামীর নাম: সজনী বর্মন বাড়ির নং : n0176 বয়স : 51 লিঙ্গ : মহিলা</div> <div>YSL2593655</div> <div>ফটো উপলব্ধ</div>	<div>242</div> <div>নাম : গোলাপী বর্মন পিতার নাম: গণেশ চন্দ্র বর্মন বাড়ির নং : n0096 বয়স : 21 লিঙ্গ : মহিলা</div> <div>YSL2961951</div> <div>ফটো উপলব্ধ</div>	<div>243</div> <div>নাম : সঞ্জীত বর্মন পিতার নাম: গণেশ চন্দ্র বর্মন বাড়ির নং : না বয়স : 27 লিঙ্গ : পুরুষ</div> <div>YSL2671972</div> <div>ফটো উপলব্ধ</div>
<div>244</div> <div>নাম : শুভজিৎ বর্মন পিতার নাম: প্রদীপ বর্মন বাড়ির নং : না বয়স : 24 লিঙ্গ : পুরুষ</div> <div>YSL2671931</div> <div>ফটো উপলব্ধ</div>	<div>245</div> <div>নাম : জগবন্ধু বর্মন পিতার নাম: সাবু বর্মন বাড়ির নং : n0206 বয়স : 50 লিঙ্গ : পুরুষ</div> <div>YSL2821536</div> <div>ফটো উপলব্ধ</div>	<div>246</div> <div>নাম : ঝামা ধর স্বামীর নাম: লিংকন ভৌমিক বাড়ির নং : নং বয়স : 27 লিঙ্গ : মহিলা</div> <div>UHI2325702</div> <div>ফটো উপলব্ধ</div>
<div>247</div> <div>নাম : পিঙ্কি বর্মন পিতার নাম: পরমেশ্বর বর্মন বাড়ির নং : এন0096 বয়স : 22 লিঙ্গ : মহিলা</div> <div>YSL2849545</div> <div>ফটো উপলব্ধ</div>	<div>248</div> <div>নাম : গোপাল বর্মন পিতার নাম: রাজ চন্দ্র বর্মন বাড়ির নং : 248 বয়স : 24 লিঙ্গ : পুরুষ</div> <div>YSL2672145</div> <div>ফটো উপলব্ধ</div>	<div>249</div> <div>নাম : মাম্পি রায় স্বামীর নাম: জগন্নাথ বর্মন বাড়ির নং : N0096 বয়স : 36 লিঙ্গ : মহিলা</div> <div>YSL1449727</div> <div>ফটো উপলব্ধ</div>
<div>250</div> <div>নাম : শ্যামল বর্মন পিতার নাম: বিপিন বর্মন বাড়ির নং : এন0002 বয়স : 25 লিঙ্গ : পুরুষ</div> <div>YSL2430965</div> <div>ফটো উপলব্ধ</div>	<div>251</div> <div>নাম : স্বপ্না বর্মন (প্রমানিক) স্বামীর নাম: রবীন্দ্র বর্মন বাড়ির নং : n0088 বয়স : 45 লিঙ্গ : মহিলা</div> <div>YSL1370824</div> <div>ফটো উপলব্ধ</div>	<div>252</div> <div>নাম : সেন্দূর বর্মন স্বামীর নাম: সতীশ বর্মন বাড়ির নং : n0152 বয়স : 63 লিঙ্গ : মহিলা</div> <div>YSL2847705</div> <div>ফটো উপলব্ধ</div>
<div>253</div> <div>নাম : মুনমুন বর্মন পিতার নাম: সুনীল চন্দ্র বর্মন বাড়ির নং : এন0115 বয়স : 26 লিঙ্গ : মহিলা</div> <div>YSL2430767</div> <div>ফটো উপলব্ধ</div>	<div>254</div> <div>নাম : শৌভ্যা বর্মন স্বামীর নাম: অনাথ বর্মন বাড়ির নং : n0113 বয়স : 47 লিঙ্গ : মহিলা</div> <div>YSL2896850</div> <div>ফটো উপলব্ধ</div>	<div>255</div> <div>নাম : সুশান্ত বর্মন পিতার নাম: জয়পতি বর্মন বাড়ির নং : 57 বয়স : 24 লিঙ্গ : পুরুষ</div> <div>YSL2570075</div> <div>ফটো উপলব্ধ</div>
<div>256</div> <div>নাম : দীপঙ্কর বর্মন পিতার নাম: শিবেন বর্মন বাড়ির নং : নং বয়স : 22 লিঙ্গ : পুরুষ</div> <div>YSL2810984</div> <div>ফটো উপলব্ধ</div>	<div>257</div> <div>নাম : লতিকা বর্মন স্বামীর নাম: শিবেশ্বর বর্মন বাড়ির নং : n0052 বয়স : 63 লিঙ্গ : মহিলা</div> <div>WB/01/002/030110</div> <div>ফটো উপলব্ধ</div>	<div>258</div> <div>নাম : শিবেশ্বর বর্মন পিতার নাম: দয়্যারাম বর্মন বাড়ির নং : n0052 বয়স : 71 লিঙ্গ : পুরুষ</div> <div>WB/01/002/030086</div> <div>ফটো উপলব্ধ</div>
<div>259</div> <div>নাম : শশীমোহন বর্মন পিতার নাম: দোমাসু বর্মন বাড়ির নং : n0109 বয়স : 56 লিঙ্গ : পুরুষ</div> <div>WB/01/002/030082</div> <div>ফটো উপলব্ধ</div>	<div>260</div> <div>নাম : গনেশচন্দ্র বর্মন পিতার নাম: মন্তেশ্বর বর্মন বাড়ির নং : n0105 বয়স : 56 লিঙ্গ : পুরুষ</div> <div>WB/01/002/030522</div> <div>ফটো উপলব্ধ</div>	<div>261</div> <div>নাম : মিনতী বর্মন পিতার নাম: জিতেন বর্মন বাড়ির নং : n0004 বয়স : 28 লিঙ্গ : মহিলা</div> <div>YSL1676030</div> <div>ফটো উপলব্ধ</div>
<div>262</div> <div>নাম : বাসন্তী বর্মন স্বামীর নাম: শিবেন বর্মন বাড়ির নং : n0055 বয়স : 56 লিঙ্গ : মহিলা</div> <div>WB/01/002/030614</div> <div>ফটো উপলব্ধ</div>	<div>263</div> <div>নাম : অনিমা বর্মন স্বামীর নাম: অজিৎ চন্দ্র বর্মন বাড়ির নং : n0058 বয়স : 35 লিঙ্গ : মহিলা</div> <div>YSL1905934</div> <div>ফটো উপলব্ধ</div>	<div>264</div> <div>নাম : পরেশচন্দ্র বর্মন পিতার নাম: রাজ চন্দ্র বর্মন বাড়ির নং : n0110 বয়স : 71 লিঙ্গ : পুরুষ</div> <div>WB/01/002/030305</div> <div>ফটো উপলব্ধ</div>
<div>265</div> <div>নাম : ভারতী বর্মন স্বামীর নাম: জয়পতি বর্মন বাড়ির নং : n0057 বয়স : 42 লিঙ্গ : মহিলা</div> <div>LPC2008043</div> <div>ফটো উপলব্ধ</div>	<div>266</div> <div>নাম : ধীরেন বর্মন পিতার নাম: ধর্ম বর্মন বাড়ির নং : n0144 বয়স : 61 লিঙ্গ : পুরুষ</div> <div>YSL3183647</div> <div>ফটো উপলব্ধ</div>	<div>267</div> <div>নাম : তরনী বর্মন পিতার নাম: নরসিং বর্মন বাড়ির নং : n0144 বয়স : 45 লিঙ্গ : পুরুষ</div> <div>LPC1534080</div> <div>ফটো উপলব্ধ</div>
<div>268</div> <div>নাম : সভ্যারানী বর্মন স্বামীর নাম: পরেশ চন্দ্র বর্মন বাড়ির নং : n0110 বয়স : 66 লিঙ্গ : মহিলা</div> <div>WB/01/002/030453</div> <div>ফটো উপলব্ধ</div>	<div>269</div> <div>নাম : তপনা বর্মন স্বামীর নাম: জগবন্ধু বর্মন বাড়ির নং : n0059 বয়স : 40 লিঙ্গ : মহিলা</div> <div>YSL1588599</div> <div>ফটো উপলব্ধ</div>	<div>270</div> <div>নাম : শ্রীমন্ত বর্মন পিতার নাম: কানাই বর্মন বাড়ির নং : n0053 বয়স : 36 লিঙ্গ : পুরুষ</div> <div>LPC2606101</div> <div>ফটো উপলব্ধ</div>

<div>271</div> <div> নাম : জনা বর্মন স্বামীর নাম: বিশ্বজিৎ বর্মন বাড়ির নং : n0110 বয়স : 33 লিঙ্গ : মহিলা </div> <div>YSL2048692</div> <div>ফটো উপলব্ধ</div>	<div>272</div> <div> নাম : হরপতি বর্মন পিতার নাম: কান্দরা বর্মন বাড়ির নং : n0057 বয়স : 50 লিঙ্গ : পুরুষ </div> <div>WB/01/002/030498</div> <div>ফটো উপলব্ধ</div>	<div>273</div> <div> নাম : বাসন্তি বর্মন স্বামীর নাম: নরশ চন্দ্র বর্মন বাড়ির নং : n0096 বয়স : 47 লিঙ্গ : মহিলা </div> <div>YSL1773860</div> <div>ফটো উপলব্ধ</div>
<div>274</div> <div> নাম : ধনেশ চন্দ্র বর্মন পিতার নাম: দেবচন্দ্র বর্মন বাড়ির নং : n0096 বয়স : 44 লিঙ্গ : পুরুষ </div> <div>LPC1485614</div> <div>ফটো উপলব্ধ</div>	<div>275</div> <div> নাম : জয়ন্ত বর্মন পিতার নাম: জয়পতি বর্মন বাড়ির নং : n0057 বয়স : 28 লিঙ্গ : পুরুষ </div> <div>YSL2374601</div> <div>ফটো উপলব্ধ</div>	<div>276</div> <div> নাম : দুর্গা বর্মন পিতার নাম: ধীরেন বর্মন বাড়ির নং : n0144 বয়স : 33 লিঙ্গ : পুরুষ </div> <div>YSL1676162</div> <div>ফটো উপলব্ধ</div>
<div>277</div> <div> নাম : অমূল্য বর্মন পিতার নাম: সতীশ বর্মন বাড়ির নং : n0055 বয়স : 27 লিঙ্গ : পুরুষ </div> <div>YSL2289981</div> <div>ফটো উপলব্ধ</div>	<div>278</div> <div> নাম : জয়পতি বর্মন মায়ের নাম: ফুলেশ্বরী বর্মন বাড়ির নং : n0057 বয়স : 45 লিঙ্গ : পুরুষ </div> <div>LPC2198570</div> <div>ফটো উপলব্ধ</div>	<div>279</div> <div> নাম : রঞ্জন বর্মন পিতার নাম: শিবেন বর্মন বাড়ির নং : নং129 বয়স : 26 লিঙ্গ : পুরুষ </div> <div>YSL2570018</div> <div>ফটো উপলব্ধ</div>
<div>280</div> <div> নাম : কবিতা বর্মন স্বামীর নাম: হরনারায়ন বর্মন বাড়ির নং : n0101 বয়স : 40 লিঙ্গ : মহিলা </div> <div>LPC2540128</div> <div>ফটো উপলব্ধ</div>	<div>281</div> <div> নাম : রঞ্জিত বর্মন পিতার নাম: ললিত বর্মন বাড়ির নং : n0056 বয়স : 37 লিঙ্গ : পুরুষ </div> <div>YSL1370469</div> <div>ফটো উপলব্ধ</div>	<div>282</div> <div> নাম : নরেন বর্মন পিতার নাম: মহেশচন্দ্র বর্মন বাড়ির নং : n0099 বয়স : 45 লিঙ্গ : পুরুষ </div> <div>LPC1485051</div> <div>ফটো উপলব্ধ</div>
<div>283</div> <div> নাম : মহেশচন্দ্র বর্মন পিতার নাম: হরেশ্বর বর্মন বাড়ির নং : n0099 বয়স : 69 লিঙ্গ : পুরুষ </div> <div>WB/01/002/030181</div> <div>ফটো উপলব্ধ</div>	<div>284</div> <div> নাম : মামনী বর্মন স্বামীর নাম: রঞ্জিত বর্মন বাড়ির নং : n0056 বয়স : 37 লিঙ্গ : মহিলা </div> <div>YSL1370477</div> <div>ফটো উপলব্ধ</div>	<div>285</div> <div> নাম : ঋতু বর্মন স্বামীর নাম: লালচাদ বর্মন বাড়ির নং : নং063 বয়স : 29 লিঙ্গ : মহিলা </div> <div>YSL2824548</div> <div>ফটো উপলব্ধ</div>
<div>286</div> <div> নাম : কিরনবালা বর্মন স্বামীর নাম: মহেশ চন্দ্র বর্মন বাড়ির নং : n0099 বয়স : 63 লিঙ্গ : মহিলা </div> <div>WB/01/002/030177</div> <div>ফটো উপলব্ধ</div>	<div>287</div> <div> নাম : ফুলকুমারী বর্মন স্বামীর নাম: সুশীল বর্মন বাড়ির নং : n0098 বয়স : 37 লিঙ্গ : মহিলা </div> <div>YSL1370659</div> <div>ফটো উপলব্ধ</div>	<div>288</div> <div> নাম : বিনদিনী বর্মন স্বামীর নাম: বিপিন বর্মন বাড়ির নং : n0002 বয়স : 53 লিঙ্গ : মহিলা </div> <div>WB/01/002/030046</div> <div>ফটো উপলব্ধ</div>
<div>289</div> <div> নাম : মেনকা বর্মন স্বামীর নাম: ধৈর্যনারায়ন বর্মন বাড়ির নং : n0097 বয়স : 63 লিঙ্গ : মহিলা </div> <div>LPC2540177</div> <div>ফটো উপলব্ধ</div>	<div>290</div> <div> নাম : গনেশ চন্দ্র বর্মন পিতার নাম: দেবচন্দ্র বর্মন বাড়ির নং : n0096 বয়স : 40 লিঙ্গ : পুরুষ </div> <div>YSL0258764</div> <div>ফটো উপলব্ধ</div>	<div>291</div> <div> নাম : বিন্দু বর্মন স্বামীর নাম: ভবেন্দ্র বর্মন বাড়ির নং : n0093 বয়স : 71 লিঙ্গ : মহিলা </div> <div>WB/01/002/030314</div> <div>ফটো উপলব্ধ</div>
<div>292</div> <div> নাম : লালচাঁদ বর্মন পিতার নাম: চন্দ্রমোহন বর্মন বাড়ির নং : n0089 বয়স : 38 লিঙ্গ : পুরুষ </div> <div>YSL1675990</div> <div>ফটো উপলব্ধ</div>	<div>293</div> <div> নাম : সঞ্জিৎ বর্মন পিতার নাম: জগমোহন বর্মন বাড়ির নং : n0089 বয়স : 32 লিঙ্গ : পুরুষ </div> <div>YSL1676048</div> <div>ফটো উপলব্ধ</div>	<div>294</div> <div> নাম : অন্নবালা বর্মন স্বামীর নাম: চন্দ্র মোহন বর্মন বাড়ির নং : n0089 বয়স : 66 লিঙ্গ : মহিলা </div> <div>WB/01/002/030192</div> <div>ফটো উপলব্ধ</div>
<div>295</div> <div> নাম : জয়ন্তী বর্মন স্বামীর নাম: একা প্রসাদ বর্মন বাড়ির নং : n0081 বয়স : 39 লিঙ্গ : মহিলা </div> <div>YSL1905983</div> <div>ফটো উপলব্ধ</div>	<div>296</div> <div> নাম : বিনোদা বর্মন স্বামীর নাম: দিনবন্ধু বর্মন বাড়ির নং : n0059 বয়স : 34 লিঙ্গ : মহিলা </div> <div>YSL1675891</div> <div>ফটো উপলব্ধ</div>	<div>297</div> <div> নাম : গীতা বর্মন স্বামীর নাম: গনেশচন্দ্র বর্মন বাড়ির নং : n0096 বয়স : 36 লিঙ্গ : মহিলা </div> <div>YSL2048668</div> <div>ফটো উপলব্ধ</div>
<div>298</div> <div> নাম : জগন্নাথ বর্মন পিতার নাম: পূর্নচন্দ্র বর্মন বাড়ির নং : n0096 বয়স : 39 লিঙ্গ : পুরুষ </div> <div>LPC2198679</div> <div>ফটো উপলব্ধ</div>	<div>299</div> <div> নাম : প্রমিলা বর্মন স্বামীর নাম: পরমেশ্বর বর্মন বাড়ির নং : n0096 বয়স : 42 লিঙ্গ : মহিলা </div> <div>LPC2197952</div> <div>ফটো উপলব্ধ</div>	<div>300</div> <div> নাম : জগবন্ধু বর্মন মায়ের নাম: রাজকুমারী বর্মন বাড়ির নং : n0059 বয়স : 47 লিঙ্গ : পুরুষ </div> <div>YSL1588607</div> <div>ফটো উপলব্ধ</div>

<div>301</div> <div>YSL1451335</div> <div>নাম : কনিকা রায় স্বামীর নাম: উত্তম কুমার সরকার বাড়ির নং : n0057 বয়স : 36 লিঙ্গ : মহিলা</div> <div>ফটো উপলব্ধ</div>	<div>302</div> <div>WB/01/002/030613</div> <div>নাম : মালতী বর্মন স্বামীর নাম: সুধীর বর্মন বাড়ির নং : n0052 বয়স : 57 লিঙ্গ : মহিলা</div> <div>ফটো উপলব্ধ</div>	<div>303</div> <div>WB/01/002/030447</div> <div>নাম : বিপিন বর্মন পিতার নাম: ফুলচন বর্মন বাড়ির নং : n0002 বয়স : 61 লিঙ্গ : পুরুষ</div> <div>ফটো উপলব্ধ</div>
<div>304</div> <div>YSL2158061</div> <div>নাম : শেফালি বর্মন স্বামীর নাম: ভবেন্দ্র চন্দ্র বর্মন বাড়ির নং : 86 বয়স : 33 লিঙ্গ : মহিলা</div> <div>ফটো উপলব্ধ</div>	<div>305</div> <div>LPC2197879</div> <div>নাম : খোকা বর্মন পিতার নাম: দিবেশ্বর বর্মন বাড়ির নং : n0052 বয়স : 43 লিঙ্গ : পুরুষ</div> <div>ফটো উপলব্ধ</div>	<div>306</div> <div>YSL1773795</div> <div>নাম : বাসন্তি বর্মন স্বামীর নাম: বীরকান্ত বর্মন বাড়ির নং : n0130 বয়স : 31 লিঙ্গ : মহিলা</div> <div>ফটো উপলব্ধ</div>
<div>307</div> <div>WB/01/002/030589</div> <div>নাম : শিবিন বর্মন পিতার নাম: যোগেন্দ্র বর্মন বাড়ির নং : n0129 বয়স : 56 লিঙ্গ : পুরুষ</div> <div>ফটো উপলব্ধ</div>	<div>308</div> <div>YSL2048619</div> <div>নাম : বিদ্যুৎ বর্মন পিতার নাম: উপেন্দ্র বর্মন বাড়ির নং : n0129 বয়স : 29 লিঙ্গ : পুরুষ</div> <div>ফটো উপলব্ধ</div>	<div>309</div> <div>LPC2605921</div> <div>নাম : স্বপ্না বর্মন স্বামীর নাম: সুরেশ বর্মন বাড়ির নং : n0052 বয়স : 38 লিঙ্গ : মহিলা</div> <div>ফটো উপলব্ধ</div>
<div>310</div> <div>YSL2496016</div> <div>নাম : সাবিবালা বর্মন স্বামীর নাম: ধীরেন বর্মন বাড়ির নং : n0144 বয়স : 56 লিঙ্গ : মহিলা</div> <div>ফটো উপলব্ধ</div>	<div>311</div> <div>WB/01/002/030157</div> <div>নাম : লক্ষ্মীবালা বর্মন স্বামীর নাম: নীরেন বর্মন বাড়ির নং : n0144 বয়স : 56 লিঙ্গ : মহিলা</div> <div>ফটো উপলব্ধ</div>	<div>312</div> <div>YSL0258350</div> <div>নাম : সবিতা বর্মন স্বামীর নাম: তরনী বর্মন বাড়ির নং : n0144 বয়স : 40 লিঙ্গ : মহিলা</div> <div>ফটো উপলব্ধ</div>
<div>313</div> <div>WB/01/002/030172</div> <div>নাম : ঝালকী বর্মন স্বামীর নাম: নরসিং বর্মন বাড়ির নং : n0144 বয়স : 69 লিঙ্গ : মহিলা</div> <div>ফটো উপলব্ধ</div>	<div>314</div> <div>YSL1676220</div> <div>নাম : সুশান্ত বর্মন পিতার নাম: ধরনী বর্মন বাড়ির নং : n0131 বয়স : 33 লিঙ্গ : পুরুষ</div> <div>ফটো উপলব্ধ</div>	<div>315</div> <div>WB/01/002/030349</div> <div>নাম : গ্যাদোবালা বর্মন স্বামীর নাম: নগেন্দ্র বর্মন বাড়ির নং : n0055 বয়স : 86 লিঙ্গ : মহিলা</div> <div>ফটো উপলব্ধ</div>
<div>316</div> <div>WB/01/002/030595</div> <div>নাম : ননীগোপাল বর্মন পিতার নাম: বাবুরাম বর্মন বাড়ির নং : n0054 বয়স : 66 লিঙ্গ : পুরুষ</div> <div>ফটো উপলব্ধ</div>	<div>317</div> <div>YSL1370899</div> <div>নাম : সুরবালা বর্মন স্বামীর নাম: হরিশ চন্দ্র বর্মন বাড়ির নং : n0053 বয়স : 66 লিঙ্গ : মহিলা</div> <div>ফটো উপলব্ধ</div>	<div>318</div> <div>LPC2197960</div> <div>নাম : ভানুমতি বর্মন স্বামীর নাম: দেবচন্দ্র বর্মন বাড়ির নং : n0096 বয়স : 61 লিঙ্গ : মহিলা</div> <div>ফটো উপলব্ধ</div>
<div>319</div> <div>LPC2197713</div> <div>নাম : সুনতী বর্মন স্বামীর নাম: জগমোহন বর্মন বাড়ির নং : n0089 বয়স : 56 লিঙ্গ : মহিলা</div> <div>ফটো উপলব্ধ</div>	<div>320</div> <div>LPC2197705</div> <div>নাম : জগমোহন বর্মন পিতার নাম: ধর্ম নারায়ন বর্মন বাড়ির নং : n0089 বয়স : 61 লিঙ্গ : পুরুষ</div> <div>ফটো উপলব্ধ</div>	<div>321</div> <div>YSL1588714</div> <div>নাম : অমল বর্মন পিতার নাম: মনমোহন বর্মন বাড়ির নং : n0089 বয়স : 36 লিঙ্গ : পুরুষ</div> <div>ফটো উপলব্ধ</div>
<div>322</div> <div>YSL1370873</div> <div>নাম : কমল বর্মন পিতার নাম: মলিন বর্মন বাড়ির নং : n0082 বয়স : 36 লিঙ্গ : পুরুষ</div> <div>ফটো উপলব্ধ</div>	<div>323</div> <div>YSL1451145</div> <div>নাম : দীপ্তি বর্মন স্বামীর নাম: নৃপেন বর্মন বাড়ির নং : n0064 বয়স : 37 লিঙ্গ : মহিলা</div> <div>ফটো উপলব্ধ</div>	<div>324</div> <div>YSL1370485</div> <div>নাম : মালতী বর্মন স্বামীর নাম: রাজকান্ত বর্মন বাড়ির নং : n0061 বয়স : 36 লিঙ্গ : মহিলা</div> <div>ফটো উপলব্ধ</div>
<div>325</div> <div>WB/01/002/030402</div> <div>নাম : ললিত বর্মন পিতার নাম: বলহর বর্মন বাড়ির নং : n0056 বয়স : 71 লিঙ্গ : পুরুষ</div> <div>ফটো উপলব্ধ</div>	<div>326</div> <div>LPC2390565</div> <div>নাম : মহেন্দ্র বর্মন পিতার নাম: শিবেন্দ্র বর্মন বাড়ির নং : n0055 বয়স : 38 লিঙ্গ : পুরুষ</div> <div>ফটো উপলব্ধ</div>	<div>327</div> <div>YSL1370865</div> <div>নাম : মুরারী বর্মন পিতার নাম: নগেন্দ্র নাথ বর্মন বাড়ির নং : n0055 বয়স : 39 লিঙ্গ : পুরুষ</div> <div>ফটো উপলব্ধ</div>
<div>328</div> <div>WB/01/002/030445</div> <div>নাম : বিনতা বর্মন স্বামীর নাম: মনমোহন বর্মন বাড়ির নং : n0120 বয়স : 61 লিঙ্গ : মহিলা</div> <div>ফটো উপলব্ধ</div>	<div>329</div> <div>YSL2048791</div> <div>নাম : ভাদোমনি রায় বর্মন স্বামীর নাম: অনিল চন্দ্র রায় বর্মন বাড়ির নং : n0119 বয়স : 56 লিঙ্গ : মহিলা</div> <div>ফটো উপলব্ধ</div>	<div>330</div> <div>WB/01/002/030257</div> <div>নাম : যোগেশ চন্দ্র বর্মন পিতার নাম: নগেন্দ্র নাথ বর্মন বাড়ির নং : n0055 বয়স : 51 লিঙ্গ : পুরুষ</div> <div>ফটো উপলব্ধ</div>

<div>331</div> <div>নাম : বাসন্তী বর্মন স্বামীর নাম: দিনেশ বর্মন বাড়ির নং : n0094 বয়স : 51 লিঙ্গ : মহিলা</div> <div>YSL2570240</div> <div>ফটো উপলব্ধ</div>	<div>332</div> <div>নাম : নারায়ন বর্মন পিতার নাম: জয়ন্তী বর্মন বাড়ির নং : n0117 বয়স : 59 লিঙ্গ : পুরুষ</div> <div>WB/01/002/030219</div> <div>ফটো উপলব্ধ</div>	<div>333</div> <div>নাম : সুভাস বর্মন পিতার নাম: শিবেশ্বর বর্মন বাড়ির নং : n0212 বয়স : 45 লিঙ্গ : পুরুষ</div> <div>LPC2197853</div> <div>ফটো উপলব্ধ</div>
<div>334</div> <div>নাম : সরস্বতী বর্মন স্বামীর নাম: প্রদীপ বর্মন বাড়ির নং : n0150 বয়স : 41 লিঙ্গ : মহিলা</div> <div>LPC2197788</div> <div>ফটো উপলব্ধ</div>	<div>335</div> <div>নাম : হরনারায়ন বর্মন পিতার নাম: পূর্ণচন্দ্র বর্মন বাড়ির নং : n0096 বয়স : 48 লিঙ্গ : পুরুষ</div> <div>LPC1484583</div> <div>ফটো উপলব্ধ</div>	<div>336</div> <div>নাম : মহেশ চন্দ্র বর্মন পিতার নাম: ভবেন্দ্র নাথ বর্মন বাড়ির নং : n0093 বয়স : 45 লিঙ্গ : পুরুষ</div> <div>LPC1485044</div> <div>ফটো উপলব্ধ</div>
<div>337</div> <div>নাম : কনিকা বর্মন স্বামীর নাম: বিষ্ণু বর্মন বাড়ির নং : n0093 বয়স : 42 লিঙ্গ : মহিলা</div> <div>YSL1450816</div> <div>ফটো উপলব্ধ</div>	<div>338</div> <div>নাম : যতীন্দ্র বর্মন পিতার নাম: লক্ষেশ্বর বর্মন বাড়ির নং : n0088 বয়স : 51 লিঙ্গ : পুরুষ</div> <div>WB/01/002/030247</div> <div>ফটো উপলব্ধ</div>	<div>339</div> <div>নাম : রবিন্দ্র বর্মন পিতার নাম: লক্ষেশ্বর বর্মন বাড়ির নং : n0088 বয়স : 55 লিঙ্গ : পুরুষ</div> <div>WB/01/002/030420</div> <div>ফটো উপলব্ধ</div>
<div>340</div> <div>নাম : হেমন্ত বর্মন পিতার নাম: মলিন বর্মন বাড়ির নং : n0082 বয়স : 32 লিঙ্গ : পুরুষ</div> <div>YSL1905975</div> <div>ফটো উপলব্ধ</div>	<div>341</div> <div>নাম : লক্ষ্মীবালা বর্মন স্বামীর নাম: মলিন বর্মন বাড়ির নং : n0082 বয়স : 56 লিঙ্গ : মহিলা</div> <div>WB/01/002/030565</div> <div>ফটো উপলব্ধ</div>	<div>342</div> <div>নাম : শ্যামাপ্রসাদ বর্মন পিতার নাম: দেবী প্রসাদ বর্মন বাড়ির নং : n0081 বয়স : 80 লিঙ্গ : পুরুষ</div> <div>WB/01/002/030594</div> <div>ফটো উপলব্ধ</div>
<div>343</div> <div>নাম : দীনেশ বর্মন পিতার নাম: জিতেন বর্মন বাড়ির নং : n0065 বয়স : 59 লিঙ্গ : পুরুষ</div> <div>WB/01/002/030597</div> <div>ফটো উপলব্ধ</div>	<div>344</div> <div>নাম : পুষ্পালা বর্মন স্বামীর নাম: ধীরেন্দ্র বর্মন বাড়ির নং : n0064 বয়স : 64 লিঙ্গ : মহিলা</div> <div>WB/01/002/018403</div> <div>ফটো উপলব্ধ</div>	<div>345</div> <div>নাম : শ্যামল বর্মন পিতার নাম: রাজ চন্দ্র বর্মন বাড়ির নং : n0061 বয়স : 29 লিঙ্গ : পুরুষ</div> <div>YSL2048494</div> <div>ফটো উপলব্ধ</div>
<div>346</div> <div>নাম : শেফালী বর্মন (প্রামানিক) স্বামীর নাম: দুলাল প্রামানিক বাড়ির নং : n0212 বয়স : 31 লিঙ্গ : মহিলা</div> <div>YSL2048841</div> <div>ফটো উপলব্ধ</div>	<div>347</div> <div>নাম : নরেন বর্মন পিতার নাম: জয়বর বর্মন বাড়ির নং : n0150 বয়স : 79 লিঙ্গ : পুরুষ</div> <div>WB/01/002/030050</div> <div>ফটো উপলব্ধ</div>	<div>348</div> <div>নাম : বিপুল বর্মন পিতার নাম: উপেন্দ্র বর্মন বাড়ির নং : n0129 বয়স : 32 লিঙ্গ : পুরুষ</div> <div>YSL1676212</div> <div>ফটো উপলব্ধ</div>
<div>349</div> <div>নাম : হিমাত্রী বর্মন স্বামীর নাম: কান্তেশ্বর বর্মন বাড়ির নং : n0116 বয়স : 38 লিঙ্গ : মহিলা</div> <div>YSL1370923</div> <div>ফটো উপলব্ধ</div>	<div>350</div> <div>নাম : মানিক বর্মন পিতার নাম: রামচন্দ্র বর্মন বাড়ির নং : n0217 বয়স : 30 লিঙ্গ : পুরুষ</div> <div>YSL2277846</div> <div>ফটো উপলব্ধ</div>	<div>351</div> <div>নাম : সুশীল বর্মন পিতার নাম: খগেন্দ্র বর্মন বাড়ির নং : n0152 বয়স : 61 লিঙ্গ : পুরুষ</div> <div>WB/01/002/030410</div> <div>ফটো উপলব্ধ</div>
<div>352</div> <div>নাম : চিরনজিৎ বর্মন পিতার নাম: ধরনীকান্ত বর্মন বাড়ির নং : n0103 বয়স : 28 লিঙ্গ : পুরুষ</div> <div>YSL2289890</div> <div>ফটো উপলব্ধ</div>	<div>353</div> <div>নাম : ননীবালা বর্মন স্বামীর নাম: ধরনী বর্মন বাড়ির নং : n0170 বয়স : 66 লিঙ্গ : মহিলা</div> <div>WB/01/002/030207</div> <div>ফটো উপলব্ধ</div>	<div>354</div> <div>নাম : মাধব বর্মন পিতার নাম: অধিকারী বর্মন বাড়ির নং : n0108 বয়স : 27 লিঙ্গ : পুরুষ</div> <div>YSL2289973</div> <div>ফটো উপলব্ধ</div>
<div>355</div> <div>নাম : মোখন বর্মন পিতার নাম: ননী গোপাল বর্মন বাড়ির নং : n0054 বয়স : 27 লিঙ্গ : পুরুষ</div> <div>YSL2374536</div> <div>ফটো উপলব্ধ</div>	<div>356</div> <div>নাম : বিশালা বর্মন স্বামীর নাম: মনেশ্বর বর্মন বাড়ির নং : n0146 বয়স : 51 লিঙ্গ : মহিলা</div> <div>WB/01/002/030644</div> <div>ফটো উপলব্ধ</div>	<div>357</div> <div>নাম : সম্পা নন্দী বর্মন স্বামীর নাম: মনমোহন বর্মন বাড়ির নং : নং বয়স : 35 লিঙ্গ : মহিলা</div> <div>YSL2811248</div> <div>ফটো উপলব্ধ</div>
<div>358</div> <div>নাম : তপন বর্মন পিতার নাম: মনমোহন বর্মন বাড়ির নং : n0120 বয়স : 36 লিঙ্গ : পুরুষ</div> <div>YSL1371020</div> <div>ফটো উপলব্ধ</div>	<div>359</div> <div>নাম : সতীশ বর্মন পিতার নাম: নগেন্দ্র বর্মন বাড়ির নং : n0055 বয়স : 56 লিঙ্গ : পুরুষ</div> <div>WB/01/002/030120</div> <div>ফটো উপলব্ধ</div>	<div>360</div> <div>নাম : মনিকা বর্মন স্বামীর নাম: জয়ন্ত বর্মন বাড়ির নং : নং বয়স : 22 লিঙ্গ : মহিলা</div> <div>YSL2864643</div> <div>ফটো উপলব্ধ</div>

<div>361</div> <div>নাম : প্রসেনজিৎ বর্মন পিতার নাম: শঙ্কর বর্মন বাড়ির নং : পানিগ্রাম বয়স : 34 লিঙ্গ : পুরুষ</div> <div>ফটো উপলব্ধ</div>	YSL2864650	<div>362</div> <div>নাম : সবিতা বর্মন স্বামীর নাম: শ্রীমন্ত বর্মন বাড়ির নং : n0053 বয়স : 30 লিঙ্গ : মহিলা</div> <div>ফটো উপলব্ধ</div>	YSL2289965	<div>363</div> <div>নাম : প্রসেনজিৎ বর্মন পিতার নাম: ধীরেন বর্মন বাড়ির নং : n0144 বয়স : 29 লিঙ্গ : পুরুষ</div> <div>ফটো উপলব্ধ</div>	YSL2048502
<div>364</div> <div>নাম : সবিতা বর্মন স্বামীর নাম: নৃপেন বর্মন বাড়ির নং : n0189 বয়স : 47 লিঙ্গ : মহিলা</div> <div>ফটো উপলব্ধ</div>	YSL1588490	<div>365</div> <div>নাম : অনিতা বর্মন পিতার নাম: বিজয় বর্মন বাড়ির নং : n0094 বয়স : 31 লিঙ্গ : পুরুষ</div> <div>ফটো উপলব্ধ</div>	YSL2289841	<div>366</div> <div>নাম : সনজিৎ বর্মন পিতার নাম: সজনী বর্মন বাড়ির নং : n0175 বয়স : 31 লিঙ্গ : পুরুষ</div> <div>ফটো উপলব্ধ</div>	YSL1905876
<div>367</div> <div>নাম : প্রফুল্ল বর্মন পিতার নাম: সতীশ বর্মন বাড়ির নং : n0055 বয়স : 31 লিঙ্গ : পুরুষ</div> <div>ফটো উপলব্ধ</div>	YSL2048551	<div>368</div> <div>নাম : ভুবন বর্মন পিতার নাম: সতীশ বর্মন বাড়ির নং : n0152 বয়স : 29 লিঙ্গ : পুরুষ</div> <div>ফটো উপলব্ধ</div>	YSL2048866	<div>369</div> <div>নাম : সতীশ বর্মন পিতার নাম: খগেন্দ্র বর্মন বাড়ির নং : n0152 বয়স : 66 লিঙ্গ : পুরুষ</div> <div>ফটো উপলব্ধ</div>	WB/01/002/030401
<div>370</div> <div>নাম : প্রসেনজিৎ বর্মন পিতার নাম: রাজকুমার বর্মন বাড়ির নং : n0160 বয়স : 29 লিঙ্গ : পুরুষ</div> <div>ফটো উপলব্ধ</div>	YSL2048783	<div>371</div> <div>নাম : মনোজ্ঞন বর্মন পিতার নাম: রাম চন্দ্র বর্মন বাড়ির নং : n0216 বয়স : 33 লিঙ্গ : পুরুষ</div> <div>ফটো উপলব্ধ</div>	YSL2277838	<div>372</div> <div>নাম : মামুনি বর্মন স্বামীর নাম: হারাধন বর্মন বাড়ির নং : n0089 বয়স : 31 লিঙ্গ : মহিলা</div> <div>ফটো উপলব্ধ</div>	YSL2158210
<div>373</div> <div>নাম : শ্যামল বর্মন পিতার নাম: রাধাকান্ত বর্মন বাড়ির নং : n0114 বয়স : 43 লিঙ্গ : পুরুষ</div> <div>ফটো উপলব্ধ</div>	LPC1484484	<div>374</div> <div>নাম : পবিত্রকুমার বর্মন পিতার নাম: রাধাকান্ত বর্মন বাড়ির নং : n0114 বয়স : 54 লিঙ্গ : পুরুষ</div> <div>ফটো উপলব্ধ</div>	WB/01/002/030570	<div>375</div> <div>নাম : জগদীশ বর্মন পিতার নাম: বলহরি বর্মন বাড়ির নং : n0112 বয়স : 63 লিঙ্গ : পুরুষ</div> <div>ফটো উপলব্ধ</div>	WB/01/002/030161
<div>376</div> <div>নাম : কুমদিনী বর্মন স্বামীর নাম: পরিমল বর্মন বাড়ির নং : n0107 বয়স : 63 লিঙ্গ : মহিলা</div> <div>ফটো উপলব্ধ</div>	WB/01/002/030493	<div>377</div> <div>নাম : পরিমল বর্মন পিতার নাম: প্রসেনজিৎ বর্মন বাড়ির নং : n0107 বয়স : 69 লিঙ্গ : পুরুষ</div> <div>ফটো উপলব্ধ</div>	YSL3195203	<div>378</div> <div>নাম : অভিষেক বর্মন মায়ের নাম: শোভারানী বর্মন বাড়ির নং : n0114 বয়স : 30 লিঙ্গ : পুরুষ</div> <div>ফটো উপলব্ধ</div>	YSL2374635
<div>379</div> <div>নাম : কার্তিক বর্মন পিতার নাম: মন্তেশ্বর বর্মন বাড়ির নং : n0105 বয়স : 53 লিঙ্গ : পুরুষ</div> <div>ফটো উপলব্ধ</div>	WB/01/002/030546	<div>380</div> <div>নাম : তাপস বর্মন মায়ের নাম: সুভদ্রা বর্মন বাড়ির নং : n0114 বয়স : 37 লিঙ্গ : পুরুষ</div> <div>ফটো উপলব্ধ</div>	YSL1676097	<div>381</div> <div>নাম : বিকাশ বর্মন মায়ের নাম: সুভদ্রা বর্মন বাড়ির নং : n0114 বয়স : 44 লিঙ্গ : পুরুষ</div> <div>ফটো উপলব্ধ</div>	YSL2048528
<div>382</div> <div>নাম : সুভদ্রা বর্মন স্বামীর নাম: জ্ঞানেন্দ্র নাথ বর্মন বাড়ির নং : n0114 বয়স : 81 লিঙ্গ : মহিলা</div> <div>ফটো উপলব্ধ</div>	WB/01/002/030536	<div>383</div> <div>নাম : তরনী কান্ত বর্মন পিতার নাম: শান্তিরাম বর্মন বাড়ির নং : n0103 বয়স : 54 লিঙ্গ : পুরুষ</div> <div>ফটো উপলব্ধ</div>	LPC2197606	<div>384</div> <div>নাম : ধনপতি বর্মন পিতার নাম: নৃপেন বর্মন বাড়ির নং : পানিগ্রাম বয়স : 23 লিঙ্গ : পুরুষ</div> <div>ফটো উপলব্ধ</div>	YSL2777852
<div>385</div> <div>নাম : ধরনীকান্ত বর্মন পিতার নাম: শান্তিরাম বর্মন বাড়ির নং : n0103 বয়স : 71 লিঙ্গ : পুরুষ</div> <div>ফটো উপলব্ধ</div>	WB/01/002/030471	<div>386</div> <div>নাম : সুশীল বর্মন পিতার নাম: রাজেন্দ্র বর্মন বাড়ির নং : n0098 বয়স : 40 লিঙ্গ : পুরুষ</div> <div>ফটো উপলব্ধ</div>	YSL1371046	<div>387</div> <div>নাম : হারাধন বর্মন পিতার নাম: চন্দ্র মোহন বর্মন বাড়ির নং : n0089 বয়স : 35 লিঙ্গ : পুরুষ</div> <div>ফটো উপলব্ধ</div>	YSL2157956
<div>388</div> <div>নাম : বিকাশ বর্মন পিতার নাম: ধৈর্য্য নারায়ন বর্মন বাড়ির নং : n0077 বয়স : 42 লিঙ্গ : পুরুষ</div> <div>ফটো উপলব্ধ</div>	YSL2157915	<div>389</div> <div>নাম : স্বপন বর্মন পিতার নাম: বিপিন বর্মন বাড়ির নং : n0002 বয়স : 30 লিঙ্গ : পুরুষ</div> <div>ফটো উপলব্ধ</div>	YSL2158012	<div>390</div> <div>নাম : নিকান্ত বর্মন পিতার নাম: কান্দুরা বর্মন বাড়ির নং : n0130 বয়স : 31 লিঙ্গ : পুরুষ</div> <div>ফটো উপলব্ধ</div>	YSL1773878

<div>391</div> <div>LPC2197754</div> <div> <div>নাম : সুনীল চন্দ্র বর্মন</div> <div>মায়ের নাম: জয়ন্তী বর্মন</div> <div>বাড়ির নং : n0115</div> <div>বয়স : 64 লিঙ্গ : পুরুষ</div> </div> <div>ফটো উপলব্ধ</div>	<div>392</div> <div>YSL1450840</div> <div> <div>নাম : বিক্রম বর্মন</div> <div>পিতার নাম: ধীরেন বর্মন</div> <div>বাড়ির নং : n0144</div> <div>বয়স : 36 লিঙ্গ : পুরুষ</div> </div> <div>ফটো উপলব্ধ</div>	<div>393</div> <div>WB/01/002/030129</div> <div> <div>নাম : নীরেন বর্মন</div> <div>পিতার নাম: ধর্ম বর্মন</div> <div>বাড়ির নং : n0144</div> <div>বয়স : 66 লিঙ্গ : পুরুষ</div> </div> <div>ফটো উপলব্ধ</div>
<div>394</div> <div>YSL1905918</div> <div> <div>নাম : রাধারানী বর্মন</div> <div>স্বামীর নাম: উত্তম চন্দ্র বর্মন</div> <div>বাড়ির নং : n0110</div> <div>বয়স : 36 লিঙ্গ : মহিলা</div> </div> <div>ফটো উপলব্ধ</div>	<div>395</div> <div>LPC2390672</div> <div> <div>নাম : উত্তম চন্দ্র বর্মন</div> <div>পিতার নাম: পরেশ চন্দ্র বর্মন</div> <div>বাড়ির নং : n0110</div> <div>বয়স : 39 লিঙ্গ : পুরুষ</div> </div> <div>ফটো উপলব্ধ</div>	<div>396</div> <div>YSL2048569</div> <div> <div>নাম : মাখন বর্মন</div> <div>পিতার নাম: ননীগোপাল বর্মন</div> <div>বাড়ির নং : n0054</div> <div>বয়স : 29 লিঙ্গ : পুরুষ</div> </div> <div>ফটো উপলব্ধ</div>
<div>397</div> <div>WB/01/002/030621</div> <div> <div>নাম : সীতকুমারী বর্মন</div> <div>স্বামীর নাম: শংকর বর্মন</div> <div>বাড়ির নং : n0053</div> <div>বয়স : 56 লিঙ্গ : মহিলা</div> </div> <div>ফটো উপলব্ধ</div>	<div>398</div> <div>WB/01/002/030664</div> <div> <div>নাম : রাজকুমারী বর্মন</div> <div>স্বামীর নাম: জীতেন্দ্রনাথ বর্মন</div> <div>বাড়ির নং : n0059</div> <div>বয়স : 66 লিঙ্গ : মহিলা</div> </div> <div>ফটো উপলব্ধ</div>	<div>399</div> <div>WB/01/002/030396</div> <div> <div>নাম : সৎকুমারী বর্মন</div> <div>স্বামীর নাম: কানাই বর্মন</div> <div>বাড়ির নং : n0053</div> <div>বয়স : 55 লিঙ্গ : মহিলা</div> </div> <div>ফটো উপলব্ধ</div>
<div>400</div> <div>LPC1485622</div> <div> <div>নাম : বিশজিৎ বর্মন</div> <div>পিতার নাম: পরেশচন্দ্র বর্মন</div> <div>বাড়ির নং : n0110</div> <div>বয়স : 43 লিঙ্গ : পুরুষ</div> </div> <div>ফটো উপলব্ধ</div>	<div>401</div> <div>WB/01/002/030383</div> <div> <div>নাম : কানাই বর্মন</div> <div>পিতার নাম: ছলী বর্মন</div> <div>বাড়ির নং : n0053</div> <div>বয়স : 61 লিঙ্গ : পুরুষ</div> </div> <div>ফটো উপলব্ধ</div>	<div>402</div> <div>WB/01/002/030307</div> <div> <div>নাম : রবীন্দ্র বর্মন</div> <div>পিতার নাম: নরেন্দ্র বর্মন</div> <div>বাড়ির নং : n0058</div> <div>বয়স : 66 লিঙ্গ : পুরুষ</div> </div> <div>ফটো উপলব্ধ</div>
<div>403</div> <div>LPC2197945</div> <div> <div>নাম : পরমেশ্বর বর্মন</div> <div>পিতার নাম: পূর্ণচন্দ্র বর্মন</div> <div>বাড়ির নং : n0096</div> <div>বয়স : 41 লিঙ্গ : পুরুষ</div> </div> <div>ফটো উপলব্ধ</div>	<div>404</div> <div>WB/01/002/030163</div> <div> <div>নাম : দীনবালা বর্মন</div> <div>স্বামীর নাম: পূর্ণচন্দ্র বর্মন</div> <div>বাড়ির নং : n0096</div> <div>বয়স : 61 লিঙ্গ : মহিলা</div> </div> <div>ফটো উপলব্ধ</div>	<div>405</div> <div>WB/01/002/030645</div> <div> <div>নাম : নরেশচন্দ্র বর্মন</div> <div>পিতার নাম: দেবচন্দ্র বর্মন</div> <div>বাড়ির নং : n0096</div> <div>বয়স : 50 লিঙ্গ : পুরুষ</div> </div> <div>ফটো উপলব্ধ</div>
<div>406</div> <div>WB/01/002/012093</div> <div> <div>নাম : আসিবালা বর্মন</div> <div>স্বামীর নাম: বিজয় বর্মন</div> <div>বাড়ির নং : n0094</div> <div>বয়স : 47 লিঙ্গ : মহিলা</div> </div> <div>ফটো উপলব্ধ</div>	<div>407</div> <div>WB/01/002/030184</div> <div> <div>নাম : মনমোহন বর্মন</div> <div>পিতার নাম: ধর্ম নারায়ণ বর্মন</div> <div>বাড়ির নং : n0089</div> <div>বয়স : 66 লিঙ্গ : পুরুষ</div> </div> <div>ফটো উপলব্ধ</div>	<div>408</div> <div>WB/01/002/030228</div> <div> <div>নাম : মমতা বর্মন</div> <div>স্বামীর নাম: যতীন্দ্র বর্মন</div> <div>বাড়ির নং : n0088</div> <div>বয়স : 50 লিঙ্গ : মহিলা</div> </div> <div>ফটো উপলব্ধ</div>
<div>409</div> <div>YSL1451210</div> <div> <div>নাম : একাপ্রসাদ বর্মন</div> <div>পিতার নাম: মৃত ক্ষীরপ্রসাদ বর্মন</div> <div>বাড়ির নং : n0081</div> <div>বয়স : 38 লিঙ্গ : পুরুষ</div> </div> <div>ফটো উপলব্ধ</div>	<div>410</div> <div>LPC0009753</div> <div> <div>নাম : ধৈর্যনারায়ণ বর্মন</div> <div>পিতার নাম: সূর্যনারায়ণ বর্মন</div> <div>বাড়ির নং : n0077</div> <div>বয়স : 71 লিঙ্গ : পুরুষ</div> </div> <div>ফটো উপলব্ধ</div>	<div>411</div> <div>YSL1675909</div> <div> <div>নাম : ছবিতা বর্মন</div> <div>স্বামীর নাম: শৈলেন বর্মন</div> <div>বাড়ির নং : n0064</div> <div>বয়স : 35 লিঙ্গ : মহিলা</div> </div> <div>ফটো উপলব্ধ</div>
<div>412</div> <div>LPC2198562</div> <div> <div>নাম : নৃপেন বর্মন</div> <div>পিতার নাম: ধীরেন্দ্র নাথ বর্মন</div> <div>বাড়ির নং : n0064</div> <div>বয়স : 44 লিঙ্গ : পুরুষ</div> </div> <div>ফটো উপলব্ধ</div>	<div>413</div> <div>LPC2390573</div> <div> <div>নাম : রাজকান্ত বর্মন</div> <div>মায়ের নাম: সুন্দর বালা বর্মন</div> <div>বাড়ির নং : n0061</div> <div>বয়স : 42 লিঙ্গ : পুরুষ</div> </div> <div>ফটো উপলব্ধ</div>	<div>414</div> <div>YSL1451368</div> <div> <div>নাম : যশোদা বর্মন</div> <div>স্বামীর নাম: পরিমল বর্মন</div> <div>বাড়ির নং : n0102</div> <div>বয়স : 37 লিঙ্গ : মহিলা</div> </div> <div>ফটো উপলব্ধ</div>
<div>415</div> <div>LPC2540102</div> <div> <div>নাম : দিপালী সরকার (বাইন)</div> <div>স্বামীর নাম: সুজিত সরকার</div> <div>বাড়ির নং : n0101</div> <div>বয়স : 38 লিঙ্গ : মহিলা</div> </div> <div>ফটো উপলব্ধ</div>	<div>416</div> <div>LPC2605962</div> <div> <div>নাম : প্রকাশ বর্মন</div> <div>পিতার নাম: শিবেশ্বর বর্মন</div> <div>বাড়ির নং : n0052</div> <div>বয়স : 37 লিঙ্গ : পুরুষ</div> </div> <div>ফটো উপলব্ধ</div>	<div>417</div> <div>LPC2197721</div> <div> <div>নাম : ভারতী বর্মন</div> <div>স্বামীর নাম: জগদীশ বর্মন</div> <div>বাড়ির নং : n0112</div> <div>বয়স : 59 লিঙ্গ : মহিলা</div> </div> <div>ফটো উপলব্ধ</div>
<div>418</div> <div>WB/01/002/030099</div> <div> <div>নাম : নৃপেন বর্মন</div> <div>পিতার নাম: খগেন্দ্র বর্মন</div> <div>বাড়ির নং : n0152</div> <div>বয়স : 59 লিঙ্গ : পুরুষ</div> </div> <div>ফটো উপলব্ধ</div>	<div>419</div> <div>WB/01/002/030634</div> <div> <div>নাম : ভগবতী বর্মন</div> <div>স্বামীর নাম: দীনেশ বর্মন</div> <div>বাড়ির নং : n0105</div> <div>বয়স : 56 লিঙ্গ : মহিলা</div> </div> <div>ফটো উপলব্ধ</div>	<div>420</div> <div>LPC2197820</div> <div> <div>নাম : পরিমল বর্মন</div> <div>পিতার নাম: রাধাকান্ত বর্মন</div> <div>বাড়ির নং : n0114</div> <div>বয়স : 48 লিঙ্গ : পুরুষ</div> </div> <div>ফটো উপলব্ধ</div>

<div>421</div> <div>WB/01/002/030636</div> <div>নাম : প্রদীপ বর্মন পিতার নাম: জ্ঞানেন্দ্র নাথ বর্মন বাড়ির নং : n0114 বয়স : 53 লিঙ্গ : পুরুষ</div> <div>ফটো উপলব্ধ</div>	<div>422</div> <div>LPC2197804</div> <div>নাম : সুভাষ বর্মন পিতার নাম: জ্ঞানেন্দ্র নাথ বর্মন বাড়ির নং : n0114 বয়স : 56 লিঙ্গ : পুরুষ</div> <div>ফটো উপলব্ধ</div>	<div>423</div> <div>YSL2048882</div> <div>নাম : অম্বিকা বর্মন স্বামীর নাম: তাপস বর্মন বাড়ির নং : n0114 বয়স : 33 লিঙ্গ : মহিলা</div> <div>ফটো উপলব্ধ</div>
<div>424</div> <div>WB/01/002/030454</div> <div>নাম : সুন্দরী বর্মন স্বামীর নাম: ধরনী কান্ত বর্মন বাড়ির নং : n0103 বয়স : 66 লিঙ্গ : মহিলা</div> <div>ফটো উপলব্ধ</div>	<div>425</div> <div>YSL1451418</div> <div>নাম : হীতেন্দ্র নাথ বর্মন অন্যান্য: শান্তিরাম বর্মন বাড়ির নং : n0103 বয়স : 42 লিঙ্গ : মহিলা</div> <div>ফটো উপলব্ধ</div>	<div>426</div> <div>WB/01/002/030637</div> <div>নাম : মেনেকা বর্মন স্বামীর নাম: সতীশ বর্মন বাড়ির নং : n0055 বয়স : 51 লিঙ্গ : মহিলা</div> <div>ফটো উপলব্ধ</div>
<div>427</div> <div>YSL2374569</div> <div>নাম : প্রশান্ত বর্মন পিতার নাম: জয়পতি বর্মন বাড়ির নং : n0057 বয়স : 26 লিঙ্গ : পুরুষ</div> <div>ফটো উপলব্ধ</div>	<div>428</div> <div>LPC2255917</div> <div>নাম : রেখা বর্মন স্বামীর নাম: শ্যামল বর্মন বাড়ির নং : n0197 বয়স : 41 লিঙ্গ : মহিলা</div> <div>ফটো উপলব্ধ</div>	<div>429</div> <div>YSL2289858</div> <div>নাম : যতীশ বর্মন পিতার নাম: সতীশ বর্মন বাড়ির নং : n0055 বয়স : 32 লিঙ্গ : পুরুষ</div> <div>ফটো উপলব্ধ</div>
<div>430</div> <div>YSL0257816</div> <div>নাম : সঞ্জয় বর্মন পিতার নাম: বংশী বর্মন বাড়ির নং : n0123 বয়স : 40 লিঙ্গ : পুরুষ</div> <div>ফটো উপলব্ধ</div>	<div>431</div> <div>YSL1743632</div> <div>নাম : কৃষ্ণা বর্মন স্বামীর নাম: প্রকাশ বর্মন বাড়ির নং : এন0052 বয়স : 33 লিঙ্গ : মহিলা</div> <div>ফটো উপলব্ধ</div>	<div>432</div> <div>LPC1533371</div> <div>নাম : মহেশ চন্দ্র বর্মন পিতার নাম: নগেন্দ্রনাথ বর্মন বাড়ির নং : n0055 বয়স : 46 লিঙ্গ : পুরুষ</div> <div>ফটো উপলব্ধ</div>
<div>433</div> <div>YSL1905991</div> <div>নাম : বিকাশ বর্মন পিতার নাম: শিবেশ্বর বর্মন বাড়ির নং : n0052 বয়স : 35 লিঙ্গ : পুরুষ</div> <div>ফটো উপলব্ধ</div>	<div>434</div> <div>WB/01/002/030557</div> <div>নাম : মালতী বর্মন স্বামীর নাম: যীতেন বর্মন বাড়ির নং : n0004 বয়স : 55 লিঙ্গ : মহিলা</div> <div>ফটো উপলব্ধ</div>	<div>435</div> <div>WB/01/002/030265</div> <div>নাম : শিবেন বর্মন পিতার নাম: ফুলচন বর্মন বাড়ির নং : n0003 বয়স : 56 লিঙ্গ : পুরুষ</div> <div>ফটো উপলব্ধ</div>
<div>436</div> <div>WB/01/002/030501</div> <div>নাম : কান্তেশ্বর বর্মন পিতার নাম: ভবেন্দ্র বর্মন বাড়ির নং : n0116 বয়স : 51 লিঙ্গ : পুরুষ</div> <div>ফটো উপলব্ধ</div>	<div>437</div> <div>WB/01/002/030495</div> <div>নাম : ভারতী বর্মন স্বামীর নাম: সুনীল বর্মন বাড়ির নং : n0115 বয়স : 56 লিঙ্গ : মহিলা</div> <div>ফটো উপলব্ধ</div>	<div>438</div> <div>YSL1774017</div> <div>নাম : সুব্রত বর্মন পিতার নাম: সুনীল চন্দ্র বর্মন বাড়ির নং : n0115 বয়স : 32 লিঙ্গ : পুরুষ</div> <div>ফটো উপলব্ধ</div>
<div>439</div> <div>YUG1765429</div> <div>নাম : পুষ্পীতা বর্মন স্বামীর নাম: দুর্গা বর্মন বাড়ির নং : 000 বয়স : 29 লিঙ্গ : মহিলা</div> <div>ফটো উপলব্ধ</div>	<div>440</div> <div>YSL1451327</div> <div>নাম : শোভারানী বর্মন স্বামীর নাম: অজিৎ কুমার বর্মন বাড়ির নং : n0114 বয়স : 57 লিঙ্গ : মহিলা</div> <div>ফটো উপলব্ধ</div>	<div>441</div> <div>YSL1906007</div> <div>নাম : সরস্বতী বর্মন স্বামীর নাম: ভগীরথ বর্মন বাড়ির নং : n0116 বয়স : 41 লিঙ্গ : মহিলা</div> <div>ফটো উপলব্ধ</div>
<div>442</div> <div>WB/01/002/030220</div> <div>নাম : ভগীরথ বর্মন পিতার নাম: ভবেন্দ্র বর্মন বাড়ির নং : n0116 বয়স : 53 লিঙ্গ : পুরুষ</div> <div>ফটো উপলব্ধ</div>	<div>443</div> <div>YSL2048809</div> <div>নাম : মৌসুমী বর্মন পিতার নাম: সুনীল চন্দ্র বর্মন বাড়ির নং : n0115 বয়স : 29 লিঙ্গ : মহিলা</div> <div>ফটো উপলব্ধ</div>	<div>444</div> <div>WB/01/002/030317</div> <div>নাম : রমনীবালা বর্মন স্বামীর নাম: অধিকারী বর্মন বাড়ির নং : n0108 বয়স : 53 লিঙ্গ : মহিলা</div> <div>ফটো উপলব্ধ</div>
<div>445</div> <div>WB/01/002/030530</div> <div>নাম : অধিকারী বর্মন পিতার নাম: রাজেন্দ্র বর্মন বাড়ির নং : n0108 বয়স : 56 লিঙ্গ : পুরুষ</div> <div>ফটো উপলব্ধ</div>	<div>446</div> <div>YSL2970499</div> <div>নাম : যীতেন বর্মন পিতার নাম: টগেশ বর্মন বাড়ির নং : n0004 বয়স : 59 লিঙ্গ : পুরুষ</div> <div>ফটো উপলব্ধ</div>	<div>447</div> <div>YSL2777910</div> <div>নাম : মানন বর্মন পিতার নাম: নারায়ণ বর্মন বাড়ির নং : এন0096 বয়স : 23 লিঙ্গ : পুরুষ</div> <div>ফটো উপলব্ধ</div>
<div>448</div> <div>WB/01/002/030398</div> <div>নাম : রবীন বর্মন পিতার নাম: রাজ চন্দ্র বর্মন বাড়ির নং : n0104 বয়স : 61 লিঙ্গ : পুরুষ</div> <div>ফটো উপলব্ধ</div>	<div>449</div> <div>YSL2777894</div> <div>নাম : দেবজ্যোতি বর্মন মায়ের নাম: শোভারানী বর্মন বাড়ির নং : এন0114 বয়স : 26 লিঙ্গ : পুরুষ</div> <div>ফটো উপলব্ধ</div>	<div>450</div> <div>YSL1676055</div> <div>নাম : প্রসেনজিৎ বর্মন পিতার নাম: ধরনীকান্ত বর্মন বাড়ির নং : n0103 বয়স : 32 লিঙ্গ : পুরুষ</div> <div>ফটো উপলব্ধ</div>

<div>451</div> <div>নাম : সুমন্ত বর্মন পিতার নাম: হরপতী বর্মন বাড়ির নং : n0057 বয়স : 26 লিঙ্গ : পুরুষ</div> <div>YSL2570323</div> <div>ফটো উপলব্ধ</div>	<div>452</div> <div>নাম : রাজীব বর্মন পিতার নাম: মনমোহন বর্মন বাড়ির নং : n0120 বয়স : 39 লিঙ্গ : পুরুষ</div> <div>LPC2390698</div> <div>ফটো উপলব্ধ</div>	<div>453</div> <div>নাম : জ্যোতিষ চন্দ্র বর্মন পিতার নাম: নরেন বর্মন বাড়ির নং : n0150 বয়স : 42 লিঙ্গ : পুরুষ</div> <div>YSL1451301</div> <div>ফটো উপলব্ধ</div>
<div>454</div> <div>নাম : মনেশ্বর বর্মন পিতার নাম: মনসাধু বর্মন বাড়ির নং : n0146 বয়স : 59 লিঙ্গ : পুরুষ</div> <div>LPC0058115</div> <div>ফটো উপলব্ধ</div>	<div>455</div> <div>নাম : বিনোদিনী বর্মন স্বামীর নাম: ললিত বর্মন বাড়ির নং : n0056 বয়স : 61 লিঙ্গ : মহিলা</div> <div>LPC2198059</div> <div>ফটো উপলব্ধ</div>	<div>456</div> <div>নাম : মামনি বর্মন স্বামীর নাম: রবীন্দ্রনাথ বর্মন বাড়ির নং : n0055 বয়স : 35 লিঙ্গ : মহিলা</div> <div>YSL1905868</div> <div>ফটো উপলব্ধ</div>
<div>457</div> <div>নাম : সুমতী বর্মন স্বামীর নাম: হরেন্দ্র বর্মন বাড়ির নং : n0145 বয়স : 57 লিঙ্গ : মহিলা</div> <div>YSL3133410</div> <div>ফটো উপলব্ধ</div>	<div>458</div> <div>নাম : বিনোদ বর্মন পিতার নাম: শিবেন্দ্র বর্মন বাড়ির নং : n0055 বয়স : 32 লিঙ্গ : পুরুষ</div> <div>YSL2048577</div> <div>ফটো উপলব্ধ</div>	<div>459</div> <div>নাম : সুনতী বর্মন স্বামীর নাম: যোগেশ বর্মন বাড়ির নং : n0055 বয়স : 39 লিঙ্গ : মহিলা</div> <div>LPC2198638</div> <div>ফটো উপলব্ধ</div>
<div>460</div> <div>নাম : দীপালি বর্মন স্বামীর নাম: সুশীল বর্মন বাড়ির নং : n0131 বয়স : 35 লিঙ্গ : মহিলা</div> <div>YSL1451343</div> <div>ফটো উপলব্ধ</div>	<div>461</div> <div>নাম : শ্রীকান্ত বর্মন পিতার নাম: কান্দুরা বর্মন বাড়ির নং : n0130 বয়স : 36 লিঙ্গ : পুরুষ</div> <div>YSL1588847</div> <div>ফটো উপলব্ধ</div>	<div>462</div> <div>নাম : কান্দুরা বর্মন পিতার নাম: টেপরা বর্মন বাড়ির নং : n0130 বয়স : 76 লিঙ্গ : পুরুষ</div> <div>WB/01/002/030502</div> <div>ফটো উপলব্ধ</div>
<div>463</div> <div>নাম : হরিকান্ত বর্মন পিতার নাম: কান্দুরা বর্মন বাড়ির নং : নং বয়স : 26 লিঙ্গ : পুরুষ</div> <div>YSL2998227</div> <div>ফটো উপলব্ধ</div>	<div>464</div> <div>নাম : ভারতী বর্মন স্বামীর নাম: বিপিন বর্মন বাড়ির নং : n0129 বয়স : 32 লিঙ্গ : মহিলা</div> <div>YSL1676121</div> <div>ফটো উপলব্ধ</div>	<div>465</div> <div>নাম : বিপিন বর্মন পিতার নাম: উপেন্দ্র বর্মন বাড়ির নং : n0129 বয়স : 38 লিঙ্গ : পুরুষ</div> <div>YSL1370642</div> <div>ফটো উপলব্ধ</div>
<div>466</div> <div>নাম : অলিপ্রভা বর্মন স্বামীর নাম: নারায়ন বর্মন বাড়ির নং : n0117 বয়স : 39 লিঙ্গ : মহিলা</div> <div>YSL1451293</div> <div>ফটো উপলব্ধ</div>	<div>467</div> <div>নাম : তৈলক্ষ্য বর্মন পিতার নাম: সুশীল বর্মন বাড়ির নং : n0152 বয়স : 25 লিঙ্গ : পুরুষ</div> <div>YSL2672038</div> <div>ফটো উপলব্ধ</div>	<div>468</div> <div>নাম : সুকান্ত বর্মন পিতার নাম: হরপতী বর্মন বাড়ির নং : এন0057 বয়স : 23 লিঙ্গ : পুরুষ</div> <div>YSL2864635</div> <div>ফটো উপলব্ধ</div>
<div>469</div> <div>নাম : আরতি বর্মন পিতার নাম: দীনেশ বর্মন বাড়ির নং : n0065 বয়স : 29 লিঙ্গ : মহিলা</div> <div>YSL2289833</div> <div>ফটো উপলব্ধ</div>	<div>470</div> <div>নাম : মাখন বর্মন পিতার নাম: সতিশ বর্মন বাড়ির নং : n0152 বয়স : 35 লিঙ্গ : পুরুষ</div> <div>YSL1450782</div> <div>ফটো উপলব্ধ</div>	<div>471</div> <div>নাম : বিপিন বর্মন পিতার নাম: খগেন্দ্র বর্মন বাড়ির নং : n0152 বয়স : 52 লিঙ্গ : পুরুষ</div> <div>WB/01/002/030100</div> <div>ফটো উপলব্ধ</div>
<div>472</div> <div>নাম : রবীন্দ্র নাথ বর্মন পিতার নাম: নগেন্দ্র নাথ বর্মন বাড়ির নং : n0055 বয়স : 38 লিঙ্গ : পুরুষ</div> <div>YSL1370709</div> <div>ফটো উপলব্ধ</div>	<div>473</div> <div>নাম : প্রদীপ বর্মন পিতার নাম: নরেন বর্মন বাড়ির নং : n0150 বয়স : 43 লিঙ্গ : পুরুষ</div> <div>LPC2197770</div> <div>ফটো উপলব্ধ</div>	<div>474</div> <div>নাম : বিবেকানন্দ বর্মন পিতার নাম: রাজেন্দ্র বর্মন বাড়ির নং : n0098 বয়স : 56 লিঙ্গ : পুরুষ</div> <div>WB/01/002/030221</div> <div>ফটো উপলব্ধ</div>
<div>475</div> <div>নাম : উদাস বর্মন পিতার নাম: বিবেকানন্দ বর্মন বাড়ির নং : 023 বয়স : 23 লিঙ্গ : পুরুষ</div> <div>YSL3071263</div> <div>ফটো উপলব্ধ</div>	<div>476</div> <div>নাম : অঞ্জলী বর্মন স্বামীর নাম: শিবিন বর্মন বাড়ির নং : n0129 বয়স : 42 লিঙ্গ : মহিলা</div> <div>LPC2198695</div> <div>ফটো উপলব্ধ</div>	<div>477</div> <div>নাম : দীনবালা বর্মন স্বামীর নাম: উপেন্দ্র বর্মন বাড়ির নং : n0129 বয়স : 73 লিঙ্গ : মহিলা</div> <div>WB/01/002/030208</div> <div>ফটো উপলব্ধ</div>
<div>478</div> <div>নাম : সঞ্জিব বর্মন পিতার নাম: বংশী বর্মন বাড়ির নং : n0123 বয়স : 39 লিঙ্গ : পুরুষ</div> <div>YSL0257824</div> <div>ফটো উপলব্ধ</div>	<div>479</div> <div>নাম : ভবেন্দ্র চন্দ্র বর্মন পিতার নাম: শিবেশ্বর বর্মন বাড়ির নং : 86 বয়স : 39 লিঙ্গ : পুরুষ</div> <div>LPC2496941</div> <div>ফটো উপলব্ধ</div>	<div>480</div> <div>নাম : মঞ্জু বর্মন স্বামীর নাম: জ্যোতিষ বর্মন বাড়ির নং : n0150 বয়স : 35 লিঙ্গ : মহিলা</div> <div>YSL1676071</div> <div>ফটো উপলব্ধ</div>

<div>481</div> <div>নাম : তাপসী বর্মন স্বামীর নাম: সুভাষ বর্মন বাড়ির নং : এন0212 বয়স : 31 লিঙ্গ : মহিলা</div> <div>YSL2430833</div> <div>ফটো উপলব্ধ</div>	<div>482</div> <div>নাম : সুব্রত বর্মন পিতার নাম: অনাথ বর্মন বাড়ির নং : এন0112 বয়স : 25 লিঙ্গ : পুরুষ</div> <div>YSL2430932</div> <div>ফটো উপলব্ধ</div>	<div>483</div> <div>নাম : ঐশ্বর্য রয় পিতার নাম: স্বপ্নকুমার রয় বাড়ির নং : নং বয়স : 20 লিঙ্গ : মহিলা</div> <div>YSL2992972</div> <div>ফটো উপলব্ধ</div>
<div>484</div> <div>নাম : ভারতি বর্মন স্বামীর নাম: নরেন বর্মন বাড়ির নং : n0099 বয়স : 36 লিঙ্গ : মহিলা</div> <div>YSL1451426</div> <div>ফটো উপলব্ধ</div>	<div>485</div> <div>নাম : মিনতী বর্মন স্বামীর নাম: শশী মোহন বর্মন বাড়ির নং : n0109 বয়স : 50 লিঙ্গ : মহিলা</div> <div>WB/01/002/030083</div> <div>ফটো উপলব্ধ</div>	<div>486</div> <div>নাম : শেফালী সরকার স্বামীর নাম: মহেশ চন্দ্র বর্মন বাড়ির নং : N0055 বয়স : 41 লিঙ্গ : মহিলা</div> <div>LPC2378412</div> <div>ফটো উপলব্ধ</div>
<div>487</div> <div>নাম : দিলীপ বর্মন পিতার নাম: অধিকারী বর্মন বাড়ির নং : n0108 বয়স : 30 লিঙ্গ : পুরুষ</div> <div>YSL1905827</div> <div>ফটো উপলব্ধ</div>	<div>488</div> <div>নাম : পল্লব বর্মন পিতার নাম: অধিকারী বর্মন বাড়ির নং : পানিগ্রাম বয়স : 20 লিঙ্গ : পুরুষ</div> <div>YSL3093911</div> <div>ফটো উপলব্ধ</div>	<div>489</div> <div>নাম : শ্যামলী বর্মন স্বামীর নাম: খোকা বর্মন বাড়ির নং : n0052 বয়স : 35 লিঙ্গ : মহিলা</div> <div>YSL1588672</div> <div>ফটো উপলব্ধ</div>
<div>490</div> <div>নাম : ফুলমতি বর্মন স্বামীর নাম: গণেশ চন্দ্র বর্মন বাড়ির নং : n0105 বয়স : 50 লিঙ্গ : মহিলা</div> <div>LPC2197648</div> <div>ফটো উপলব্ধ</div>	<div>491</div> <div>নাম : রিতা বর্মন স্বামীর নাম: সুবিন বর্মন বাড়ির নং : n0052 বয়স : 37 লিঙ্গ : মহিলা</div> <div>LPC2606127</div> <div>ফটো উপলব্ধ</div>	<div>492</div> <div>নাম : সুবিন বর্মন পিতার নাম: দিবেশ্বর বর্মন বাড়ির নং : n0052 বয়স : 44 লিঙ্গ : পুরুষ</div> <div>LPC2197861</div> <div>ফটো উপলব্ধ</div>
<div>493</div> <div>নাম : কবিতা বর্মন স্বামীর নাম: অতুল বর্মন বাড়ির নং : n0131 বয়স : 27 লিঙ্গ : মহিলা</div> <div>YSL2374643</div> <div>ফটো উপলব্ধ</div>	<div>494</div> <div>নাম : সুরেশ বর্মন পিতার নাম: দিবেশ্বর বর্মন বাড়ির নং : n0052 বয়স : 51 লিঙ্গ : পুরুষ</div> <div>WB/01/002/030437</div> <div>ফটো উপলব্ধ</div>	<div>495</div> <div>নাম : জ্যোৎস্না বর্মন স্বামীর নাম: শিবেন বর্মন বাড়ির নং : n0003 বয়স : 51 লিঙ্গ : মহিলা</div> <div>LPC1534189</div> <div>ফটো উপলব্ধ</div>
<div>496</div> <div>নাম : বিশ্বজিৎ বর্মন পিতার নাম: জগবন্ধু বর্মন বাড়ির নং : নং বয়স : 22 লিঙ্গ : পুরুষ</div> <div>YSL2864676</div> <div>ফটো উপলব্ধ</div>	<div>497</div> <div>নাম : জ্যোৎস্না বর্মন স্বামীর নাম: পবিত্র কুমার বর্মন বাড়ির নং : n0114 বয়স : 36 লিঙ্গ : মহিলা</div> <div>YSL1451053</div> <div>ফটো উপলব্ধ</div>	<div>498</div> <div>নাম : শীষবালা বর্মন স্বামীর নাম: হিরেন বর্মন বাড়ির নং : n0144 বয়স : 71 লিঙ্গ : মহিলা</div> <div>WB/01/002/030662</div> <div>ফটো উপলব্ধ</div>
<div>499</div> <div>নাম : তুলিকা বর্মন পিতার নাম: মনিরাম বর্মন বাড়ির নং : নং বয়স : 39 লিঙ্গ : মহিলা</div> <div>YSL2038479</div> <div>ফটো উপলব্ধ</div>	<div>500</div> <div>নাম : অতুল বর্মন পিতার নাম: ধরনী বর্মন বাড়ির নং : n0131 বয়স : 36 লিঙ্গ : পুরুষ</div> <div>YSL1676196</div> <div>ফটো উপলব্ধ</div>	<div>501</div> <div>নাম : দীনবন্ধু বর্মন পিতার নাম: জীতেন্দ্র নাথ বর্মন বাড়ির নং : n0059 বয়স : 40 লিঙ্গ : পুরুষ</div> <div>LPC2496743</div> <div>ফটো উপলব্ধ</div>
<div>502</div> <div>নাম : অজিত বর্মন পিতার নাম: রবীন্দ্র বর্মন বাড়ির নং : n0058 বয়স : 34 লিঙ্গ : পুরুষ</div> <div>YSL1905959</div> <div>ফটো উপলব্ধ</div>	<div>503</div> <div>নাম : সুমানী বর্মন (অধিকারী) স্বামীর নাম: হরপতি বর্মন (অধিকারী) বাড়ির নং : n0057 বয়স : 44 লিঙ্গ : মহিলা</div> <div>LPC2008035</div> <div>ফটো উপলব্ধ</div>	<div>504</div> <div>নাম : সুধীর বর্মন পিতার নাম: দয়্যারাম বর্মন বাড়ির নং : n0052 বয়স : 66 লিঙ্গ : পুরুষ</div> <div>WB/01/002/030332</div> <div>ফটো উপলব্ধ</div>
<div>505</div> <div>নাম : বিষ্ণু বর্মন পিতার নাম: ভবেন্দ্র বর্মন বাড়ির নং : n0093 বয়স : 46 লিঙ্গ : পুরুষ</div> <div>LPC1533363</div> <div>ফটো উপলব্ধ</div>	<div>506</div> <div>নাম : শ্যামলী বর্মন স্বামীর নাম: রথীন্দ্র নাথ বর্মন বাড়ির নং : n0088 বয়স : 38 লিঙ্গ : মহিলা</div> <div>LPC2390516</div> <div>ফটো উপলব্ধ</div>	<div>507</div> <div>নাম : রক্তিম বর্মন পিতার নাম: রথীন্দ্র নাথ বর্মন বাড়ির নং : পানিগ্রাম বয়স : 22 লিঙ্গ : পুরুষ</div> <div>YSL3050648</div> <div>ফটো উপলব্ধ</div>
<div>508</div> <div>নাম : মলিন বর্মন পিতার নাম: সুবল বর্মন বাড়ির নং : n0082 বয়স : 61 লিঙ্গ : পুরুষ</div> <div>WB/01/002/030564</div> <div>ফটো উপলব্ধ</div>	<div>509</div> <div>নাম : মিনতী বর্মন স্বামীর নাম: দীনেশ বর্মন বাড়ির নং : n0061 বয়স : 54 লিঙ্গ : মহিলা</div> <div>WB/01/002/030609</div> <div>ফটো উপলব্ধ</div>	<div>510</div> <div>নাম : প্রমিলা বর্মন স্বামীর নাম: রাজ চন্দ্র বর্মন বাড়ির নং : n0061 বয়স : 53 লিঙ্গ : মহিলা</div> <div>WB/01/002/030271</div> <div>ফটো উপলব্ধ</div>

<div>511</div> <div>WB/01/002/030330</div> <div>নাম : রাজচন্দ্র বর্মণ পিতার নাম: মন্তেশ্বর বর্মণ বাড়ির নং : n0061 বয়স : 59 লিঙ্গ : পুরুষ</div> <div>ফটো উপলব্ধ</div>	<div>512</div> <div>YSL2157873</div> <div>নাম : ললিতা বর্মণ স্বামীর নাম: ধনেশ চন্দ্র বর্মণ বাড়ির নং : n0096 বয়স : 28 লিঙ্গ : মহিলা</div> <div>ফটো উপলব্ধ</div>	<div>513</div> <div>YSL3084159</div> <div>নাম : বর্ণালী বর্মণ পিতার নাম: মহেশ চন্দ্র বর্মণ বাড়ির নং : এন0096 বয়স : 22 লিঙ্গ : মহিলা</div> <div>ফটো উপলব্ধ</div>
<div>514</div> <div>YSL1370584</div> <div>নাম : করুণা বর্মণ পিতার নাম: রবীন বর্মণ বাড়ির নং : n0104 বয়স : 38 লিঙ্গ : পুরুষ</div> <div>ফটো উপলব্ধ</div>	<div>515</div> <div>WB/01/002/030539</div> <div>নাম : বিমলা বর্মণ স্বামীর নাম: রবীন বর্মণ বাড়ির নং : n0104 বয়স : 56 লিঙ্গ : মহিলা</div> <div>ফটো উপলব্ধ</div>	<div>516</div> <div>YSL1451012</div> <div>নাম : সন্দিপ বর্মণ পিতার নাম: জ্ঞানেন্দ্র নাথ বর্মণ বাড়ির নং : n0114 বয়স : 41 লিঙ্গ : পুরুষ</div> <div>ফটো উপলব্ধ</div>
<div>517</div> <div>YSL2777886</div> <div>নাম : প্রবির বর্মণ পিতার নাম: প্রদীপ বর্মণ বাড়ির নং : পানিগ্রাম বয়স : 22 লিঙ্গ : পুরুষ</div> <div>ফটো উপলব্ধ</div>	<div>518</div> <div>YSL3094109</div> <div>নাম : অনিমা বর্মণ স্বামীর নাম: প্রবীর বাড়ির নং : পানিগ্রাম বয়স : 20 লিঙ্গ : মহিলা</div> <div>ফটো উপলব্ধ</div>	<div>519</div> <div>YSL2777878</div> <div>নাম : মনোরঞ্জন বর্মণ পিতার নাম: শিবী বর্মণ বাড়ির নং : এন0129 বয়স : 23 লিঙ্গ : পুরুষ</div> <div>ফটো উপলব্ধ</div>
<div>520</div> <div>YSL1370980</div> <div>নাম : খোকন বর্মণ পিতার নাম: সতীশ বর্মণ বাড়ির নং : n0152 বয়স : 40 লিঙ্গ : পুরুষ</div> <div>ফটো উপলব্ধ</div>	<div>521</div> <div>LPC2197580</div> <div>নাম : কৃষ্ণ বর্মণ পিতার নাম: শান্তিরাম বর্মণ বাড়ির নং : n0103 বয়স : 57 লিঙ্গ : পুরুষ</div> <div>ফটো উপলব্ধ</div>	<div>522</div> <div>YSL1773829</div> <div>নাম : যতীকা বর্মণ স্বামীর নাম: তরনী কান্ত বর্মণ বাড়ির নং : n0103 বয়স : 41 লিঙ্গ : মহিলা</div> <div>ফটো উপলব্ধ</div>
<div>523</div> <div>LPC2214476</div> <div>নাম : সম্পা বসুরায় (সরকার) স্বামীর নাম: সুমন্ত সরকার বাড়ির নং : n0213 বয়স : 40 লিঙ্গ : মহিলা</div> <div>ফটো উপলব্ধ</div>	<div>524</div> <div>YSL3067220</div> <div>নাম : ভাদুরী বিশ্বাস পিতার নাম: মতিলাল বিশ্বাস বাড়ির নং : n0178 বয়স : 68 লিঙ্গ : পুরুষ</div> <div>ফটো উপলব্ধ</div>	<div>525</div> <div>YSL2430999</div> <div>নাম : সনকা রায় বিশ্বাস পিতার নাম: উজ্জল বিশ্বাস বাড়ির নং : এন0178 বয়স : 33 লিঙ্গ : মহিলা</div> <div>ফটো উপলব্ধ</div>
<div>526</div> <div>YSL1370790</div> <div>নাম : উজ্জল বিশ্বাস পিতার নাম: ভাদুরী বিশ্বাস বাড়ির নং : n0178 বয়স : 39 লিঙ্গ : পুরুষ</div> <div>ফটো উপলব্ধ</div>	<div>527</div> <div>YSL1905835</div> <div>নাম : পুষ্প দাস (বিশ্বাস) স্বামীর নাম: উৎপল বিশ্বাস বাড়ির নং : n0178 বয়স : 30 লিঙ্গ : মহিলা</div> <div>ফটো উপলব্ধ</div>	<div>528</div> <div>YSL1676154</div> <div>নাম : শ্যামল বিশ্বাস পিতার নাম: ভাদুরী বিশ্বাস বাড়ির নং : n0178 বয়স : 33 লিঙ্গ : পুরুষ</div> <div>ফটো উপলব্ধ</div>
<div>529</div> <div>YSL2904530</div> <div>নাম : মালতী দাস বিশ্বাস স্বামীর নাম: সজল বিশ্বাস বাড়ির নং : পানিগ্রাম বয়স : 24 লিঙ্গ : মহিলা</div> <div>ফটো উপলব্ধ</div>	<div>530</div> <div>LPC2390722</div> <div>নাম : উৎপল বিশ্বাস পিতার নাম: ভাদুরী বিশ্বাস বাড়ির নং : n0178 বয়স : 40 লিঙ্গ : পুরুষ</div> <div>ফটো উপলব্ধ</div>	<div>531</div> <div>YSL2910123</div> <div>নাম : ফলেশ্বরী বিশ্বাস স্বামীর নাম: অতুল চন্দ্র বিশ্বাস বাড়ির নং : n0186 বয়স : 63 লিঙ্গ : মহিলা</div> <div>ফটো উপলব্ধ</div>
<div>532</div> <div>WB/01/002/030670</div> <div>নাম : কাজলী বিশ্বাস স্বামীর নাম: মনোরঞ্জন বিশ্বাস বাড়ির নং : n0044 বয়স : 48 লিঙ্গ : মহিলা</div> <div>ফটো উপলব্ধ</div>	<div>533</div> <div>YSL1588474</div> <div>নাম : সজল বিশ্বাস পিতার নাম: ভাদুরী বিশ্বাস বাড়ির নং : n0178 বয়স : 36 লিঙ্গ : পুরুষ</div> <div>ফটো উপলব্ধ</div>	<div>534</div> <div>WB/01/002/030671</div> <div>নাম : মনোরঞ্জন বিশ্বাস পিতার নাম: সুরেন্দ্র বিশ্বাস বাড়ির নং : n0044 বয়স : 50 লিঙ্গ : পুরুষ</div> <div>ফটো উপলব্ধ</div>
<div>535</div> <div>WB/01/008/450351</div> <div>নাম : চপলা বিশ্বাস স্বামীর নাম: যতীশ বিশ্বাস বাড়ির নং : n0182 বয়স : 89 লিঙ্গ : মহিলা</div> <div>ফটো উপলব্ধ</div>	<div>536</div> <div>WB/01/002/030113</div> <div>নাম : জয়ন্তী বিশ্বাস স্বামীর নাম: ভাদুরী বিশ্বাস বাড়ির নং : n0177 বয়স : 58 লিঙ্গ : মহিলা</div> <div>ফটো উপলব্ধ</div>	<div>537</div> <div>YSL2289932</div> <div>নাম : অমিত কুমার ভৌমিক পিতার নাম: অজিত ভৌমিক বাড়ির নং : n0156 বয়স : 29 লিঙ্গ : পুরুষ</div> <div>ফটো উপলব্ধ</div>
<div>538</div> <div>YSL2157998</div> <div>নাম : মিল্টন ভৌমিক পিতার নাম: তনয় কৃষ্ণ ভৌমিক বাড়ির নং : n0156 বয়স : 28 লিঙ্গ : পুরুষ</div> <div>ফটো উপলব্ধ</div>	<div>539</div> <div>YSL1905793</div> <div>নাম : লিনকন ভৌমিক পিতার নাম: তনয় কৃষ্ণ ভৌমিক বাড়ির নং : n0156 বয়স : 33 লিঙ্গ : পুরুষ</div> <div>ফটো উপলব্ধ</div>	<div>540</div> <div>WB/01/002/030048</div> <div>নাম : তনয় কৃষ্ণ ভৌমিক পিতার নাম: মহেন্দ্র ভৌমিক বাড়ির নং : n0156 বয়স : 70 লিঙ্গ : পুরুষ</div> <div>ফটো উপলব্ধ</div>

<div>541</div> <div>WB/01/002/030128</div> <div>নাম : ভারতী ভৌমিক স্বামীর নাম: তনয় ভৌমিক বাড়ির নং : n0156 বয়স : 59 লিঙ্গ : মহিলা</div> <div>ফটো উপলব্ধ</div>	<div>542</div> <div>YSL2158244</div> <div>নাম : অসিম কুমার ভৌমিক পিতার নাম: অজিত ভৌমিক বাড়ির নং : n0156 বয়স : 28 লিঙ্গ : পুরুষ</div> <div>ফটো উপলব্ধ</div>	<div>543</div> <div>WB/01/002/030418</div> <div>নাম : অজিত ভৌমিক পিতার নাম: মহেন্দ্র ভৌমিক বাড়ির নং : n0156 বয়স : 64 লিঙ্গ : পুরুষ</div> <div>ফটো উপলব্ধ</div>
<div>544</div> <div>YSL1898634</div> <div>নাম : তাপসী মন্ডল স্বামীর নাম: নকুল মন্ডল বাড়ির নং : n0219 বয়স : 32 লিঙ্গ : মহিলা</div> <div>ফটো উপলব্ধ</div>	<div>545</div> <div>WB/01/002/030675</div> <div>নাম : রবেন মণ্ডল পিতার নাম: জগদীশ মণ্ডল বাড়ির নং : n0005 বয়স : 60 লিঙ্গ : পুরুষ</div> <div>ফটো উপলব্ধ</div>	<div>546</div> <div>YSL2570059</div> <div>নাম : চিরঞ্জিত মন্ডল পিতার নাম: শ্রীনন্দ মন্ডল বাড়ির নং : নং বয়স : 26 লিঙ্গ : পুরুষ</div> <div>ফটো উপলব্ধ</div>
<div>547</div> <div>LPC2390730</div> <div>নাম : সাধনা মন্ডল স্বামীর নাম: দীপক মন্ডল বাড়ির নং : n0086 বয়স : 39 লিঙ্গ : মহিলা</div> <div>ফটো উপলব্ধ</div>	<div>548</div> <div>YSL1905843</div> <div>নাম : রিংকু মন্ডল পিতার নাম: ব্রজেন্দ্র মন্ডল বাড়ির নং : n0034 বয়স : 34 লিঙ্গ : পুরুষ</div> <div>ফটো উপলব্ধ</div>	<div>549</div> <div>YSL2431138</div> <div>নাম : প্রসেনজিৎ চন্দ্র মন্ডল পিতার নাম: নরেন্দ্র চন্দ্র মন্ডল বাড়ির নং : n0023 বয়স : 25 লিঙ্গ : পুরুষ</div> <div>ফটো উপলব্ধ</div>
<div>550</div> <div>YSL2289809</div> <div>নাম : ইন্দ্রজিৎ মন্ডল পিতার নাম: দ্বিজেন চন্দ্র মন্ডল বাড়ির নং : n0017 বয়স : 29 লিঙ্গ : পুরুষ</div> <div>ফটো উপলব্ধ</div>	<div>551</div> <div>LPC2198281</div> <div>নাম : খগেন মণ্ডল পিতার নাম: বৈকুণ্ঠ মণ্ডল বাড়ির নং : n0029 বয়স : 71 লিঙ্গ : পুরুষ</div> <div>ফটো উপলব্ধ</div>	<div>552</div> <div>WB/01/002/030335</div> <div>নাম : পদ্মারানী মণ্ডল স্বামীর নাম: দ্বিজেন চন্দ্র মণ্ডল বাড়ির নং : n0017 বয়স : 53 লিঙ্গ : মহিলা</div> <div>ফটো উপলব্ধ</div>
<div>553</div> <div>YSL2431021</div> <div>নাম : রিতা রানী সরকার মন্ডল পিতার নাম: অমল মন্ডল বাড়ির নং : এন0085 বয়স : 29 লিঙ্গ : মহিলা</div> <div>ফটো উপলব্ধ</div>	<div>554</div> <div>YSL1451186</div> <div>নাম : সুকধন মন্ডল পিতার নাম: অখিল মন্ডল বাড়ির নং : n0033 বয়স : 35 লিঙ্গ : পুরুষ</div> <div>ফটো উপলব্ধ</div>	<div>555</div> <div>YSL1773993</div> <div>নাম : সাবিত্রী মন্ডল স্বামীর নাম: মিঠুন মন্ডল বাড়ির নং : n0033 বয়স : 37 লিঙ্গ : মহিলা</div> <div>ফটো উপলব্ধ</div>
<div>556</div> <div>LPC2198356</div> <div>নাম : অলকা মন্ডল স্বামীর নাম: সুনেন মন্ডল বাড়ির নং : n0021 বয়স : 46 লিঙ্গ : মহিলা</div> <div>ফটো উপলব্ধ</div>	<div>557</div> <div>WB/01/002/030372</div> <div>নাম : মিলনবালা মণ্ডল স্বামীর নাম: শচীন চন্দ্র মণ্ডল বাড়ির নং : n0021 বয়স : 76 লিঙ্গ : মহিলা</div> <div>ফটো উপলব্ধ</div>	<div>558</div> <div>YSL2158327</div> <div>নাম : নমিতা মন্ডল (দাস) স্বামীর নাম: মানিক দাস বাড়ির নং : n0042 বয়স : 31 লিঙ্গ : মহিলা</div> <div>ফটো উপলব্ধ</div>
<div>559</div> <div>YSL2374510</div> <div>নাম : গকুল মন্ডল পিতার নাম: গৌরঙ্গ মন্ডল বাড়ির নং : n0010 বয়স : 29 লিঙ্গ : পুরুষ</div> <div>ফটো উপলব্ধ</div>	<div>560</div> <div>YSL2374650</div> <div>নাম : মান্দী মন্ডল স্বামীর নাম: কুকিল মন্ডল বাড়ির নং : n0019 বয়স : 30 লিঙ্গ : মহিলা</div> <div>ফটো উপলব্ধ</div>	<div>561</div> <div>YSL1773910</div> <div>নাম : বিশুজিৎ মন্ডল পিতার নাম: দ্বিজেন্দ্র চন্দ্র মন্ডল বাড়ির নং : n0017 বয়স : 31 লিঙ্গ : পুরুষ</div> <div>ফটো উপলব্ধ</div>
<div>562</div> <div>YSL1588839</div> <div>নাম : মিতন মন্ডল পিতার নাম: অধীর চন্দ্র মন্ডল বাড়ির নং : n0161 বয়স : 35 লিঙ্গ : পুরুষ</div> <div>ফটো উপলব্ধ</div>	<div>563</div> <div>YSL2048726</div> <div>নাম : বুদ্ধি পিতার নাম: গোবর্ধন মন্ডল বাড়ির নং : n0158 বয়স : 60 লিঙ্গ : পুরুষ</div> <div>ফটো উপলব্ধ</div>	<div>564</div> <div>LPC2390797</div> <div>নাম : বঙ্কিম মন্ডল পিতার নাম: ব্রজেন্দ্র মন্ডল বাড়ির নং : n0034 বয়স : 46 লিঙ্গ : পুরুষ</div> <div>ফটো উপলব্ধ</div>
<div>565</div> <div>YSL1773720</div> <div>নাম : কিশোর মন্ডল পিতার নাম: গৌড় মন্ডল বাড়ির নং : n0159 বয়স : 34 লিঙ্গ : পুরুষ</div> <div>ফটো উপলব্ধ</div>	<div>566</div> <div>YSL2048700</div> <div>নাম : সন্তোষ মন্ডল পিতার নাম: বিষ্ণুচরণ মন্ডল বাড়ির নং : n0137 বয়স : 31 লিঙ্গ : পুরুষ</div> <div>ফটো উপলব্ধ</div>	<div>567</div> <div>WB/01/002/030425</div> <div>নাম : রতন চন্দ্র মণ্ডল পিতার নাম: যতীন্দ্র চন্দ্র মণ্ডল বাড়ির নং : n0127 বয়স : 56 লিঙ্গ : পুরুষ</div> <div>ফটো উপলব্ধ</div>
<div>568</div> <div>WB/01/002/030419</div> <div>নাম : ক্ষীতিশ মণ্ডল পিতার নাম: জগদীশ মণ্ডল বাড়ির নং : n0085 বয়স : 71 লিঙ্গ : পুরুষ</div> <div>ফটো উপলব্ধ</div>	<div>569</div> <div>YSL0260927</div> <div>নাম : অভিমন্যু মন্ডল পিতার নাম: অতুল মন্ডল বাড়ির নং : n0075 বয়স : 39 লিঙ্গ : পুরুষ</div> <div>ফটো উপলব্ধ</div>	<div>570</div> <div>LPC2198224</div> <div>নাম : অধীর চন্দ্র মণ্ডল পিতার নাম: কেষ্টচরণ মণ্ডল বাড়ির নং : n0161 বয়স : 73 লিঙ্গ : পুরুষ</div> <div>ফটো উপলব্ধ</div>

<div>571</div> <div>WB/01/002/030562</div> <div>নাম : গৌরাজ মণ্ডল পিতার নাম: শীতল মণ্ডল বাড়ির নং : n0042 বয়স : 58 লিঙ্গ : পুরুষ</div> <div>ফটো উপলব্ধ</div>	<div>572</div> <div>WB/01/002/030618</div> <div>নাম : পারুল মণ্ডল স্বামীর নাম: রাধা মণ্ডল বাড়ির নং : n0038 বয়স : 79 লিঙ্গ : মহিলা</div> <div>ফটো উপলব্ধ</div>	<div>573</div> <div>WB/01/002/030582</div> <div>নাম : পার্বতী মণ্ডল স্বামীর নাম: নিকেন্দ্র মণ্ডল বাড়ির নং : n0037 বয়স : 61 লিঙ্গ : মহিলা</div> <div>ফটো উপলব্ধ</div>
<div>574</div> <div>YSL1451475</div> <div>নাম : রীনা মন্ডল স্বামীর নাম: পরিমল মন্ডল বাড়ির নং : n0029 বয়স : 37 লিঙ্গ : মহিলা</div> <div>ফটো উপলব্ধ</div>	<div>575</div> <div>WB/01/002/030204</div> <div>নাম : পুনীবালা মণ্ডল স্বামীর নাম: রাম মণ্ডল বাড়ির নং : n0139 বয়স : 71 লিঙ্গ : মহিলা</div> <div>ফটো উপলব্ধ</div>	<div>576</div> <div>LPC2539864</div> <div>নাম : ভজন মন্ডল পিতার নাম: খগেন মন্ডল বাড়ির নং : n0029 বয়স : 38 লিঙ্গ : পুরুষ</div> <div>ফটো উপলব্ধ</div>
<div>577</div> <div>YSL1773746</div> <div>নাম : জয়ন্ত মন্ডল পিতার নাম: রবেন মন্ডল বাড়ির নং : n0005 বয়স : 32 লিঙ্গ : পুরুষ</div> <div>ফটো উপলব্ধ</div>	<div>578</div> <div>YSL1905850</div> <div>নাম : বিশ্বজিৎ মন্ডল পিতার নাম: রবেন মন্ডল বাড়ির নং : n0005 বয়স : 31 লিঙ্গ : পুরুষ</div> <div>ফটো উপলব্ধ</div>	<div>579</div> <div>WB/01/002/030561</div> <div>নাম : গৌরাজ মণ্ডল পিতার নাম: নিবারণ মণ্ডল বাড়ির নং : n0010 বয়স : 61 লিঙ্গ : পুরুষ</div> <div>ফটো উপলব্ধ</div>
<div>580</div> <div>WB/01/002/030654</div> <div>নাম : কৃপাচরন মণ্ডল পিতার নাম: কেষ্টিচরন মণ্ডল বাড়ির নং : n0086 বয়স : 75 লিঙ্গ : পুরুষ</div> <div>ফটো উপলব্ধ</div>	<div>581</div> <div>YSL1588581</div> <div>নাম : বিশোকা মন্ডল স্বামীর নাম: বঙ্কিম মন্ডল বাড়ির নং : n0034 বয়স : 37 লিঙ্গ : মহিলা</div> <div>ফটো উপলব্ধ</div>	<div>582</div> <div>YSL2048593</div> <div>নাম : অর্জুন মন্ডল পিতার নাম: রুহিদাস মন্ডল বাড়ির নং : n0009 বয়স : 29 লিঙ্গ : পুরুষ</div> <div>ফটো উপলব্ধ</div>
<div>583</div> <div>YSL3138120</div> <div>নাম : কার্তিকচন্দ্র মণ্ডল পিতার নাম: মদনমোহন মণ্ডল বাড়ির নং : n0016 বয়স : 53 লিঙ্গ : পুরুষ</div> <div>ফটো উপলব্ধ</div>	<div>584</div> <div>YSL2048718</div> <div>নাম : মৃন্দাদারী মন্ডল স্বামীর নাম: জয়কিশোর মন্ডল বাড়ির নং : n0086 বয়স : 38 লিঙ্গ : মহিলা</div> <div>ফটো উপলব্ধ</div>	<div>585</div> <div>LPC2496891</div> <div>নাম : জয় কিশোর মন্ডল পিতার নাম: কৃপা চরণ মন্ডল বাড়ির নং : n0086 বয়স : 41 লিঙ্গ : পুরুষ</div> <div>ফটো উপলব্ধ</div>
<div>586</div> <div>YSL2864627</div> <div>নাম : বলরাম মন্ডল পিতার নাম: বসুদেব মন্ডল বাড়ির নং : পাণীগরাম বয়স : 21 লিঙ্গ : পুরুষ</div> <div>ফটো উপলব্ধ</div>	<div>587</div> <div>WB/01/002/030587</div> <div>নাম : সুন্দরবালা বর্মন স্বামীর নাম: শ্যামা প্রসাদ বর্মন বাড়ির নং : n0086 বয়স : 71 লিঙ্গ : মহিলা</div> <div>ফটো উপলব্ধ</div>	<div>588</div> <div>YSL1905926</div> <div>নাম : অজিৎ মন্ডল পিতার নাম: অশন মন্ডল বাড়ির নং : n0100 বয়স : 31 লিঙ্গ : পুরুষ</div> <div>ফটো উপলব্ধ</div>
<div>589</div> <div>YSL2374528</div> <div>নাম : নকুল মন্ডল পিতার নাম: গৌরাজ মন্ডল বাড়ির নং : n0010 বয়স : 27 লিঙ্গ : পুরুষ</div> <div>ফটো উপলব্ধ</div>	<div>590</div> <div>YSL2289908</div> <div>নাম : তাপস মন্ডল পিতার নাম: নিকেন্দ্র মন্ডল বাড়ির নং : n0037 বয়স : 28 লিঙ্গ : পুরুষ</div> <div>ফটো উপলব্ধ</div>	<div>591</div> <div>YSL2289866</div> <div>নাম : রনজিৎ মন্ডল পিতার নাম: লক্ষন মন্ডল বাড়ির নং : n0158 বয়স : 27 লিঙ্গ : পুরুষ</div> <div>ফটো উপলব্ধ</div>
<div>592</div> <div>YSL1774025</div> <div>নাম : গৌরাজ মন্ডল পিতার নাম: নেপাল মন্ডল বাড়ির নং : n0071 বয়স : 34 লিঙ্গ : পুরুষ</div> <div>ফটো উপলব্ধ</div>	<div>593</div> <div>WB/01/002/030202</div> <div>নাম : মাখন চন্দ্র মণ্ডল পিতার নাম: কেষ্টিচরন মণ্ডল বাড়ির নং : n0162 বয়স : 58 লিঙ্গ : পুরুষ</div> <div>ফটো উপলব্ধ</div>	<div>594</div> <div>YSL2048676</div> <div>নাম : চন্দনা দাস মন্ডল স্বামীর নাম: স্বপন মন্ডল বাড়ির নং : n0037 বয়স : 31 লিঙ্গ : মহিলা</div> <div>ফটো উপলব্ধ</div>
<div>595</div> <div>WB/01/002/030149</div> <div>নাম : রত্না মণ্ডল স্বামীর নাম: নিখিল মণ্ডল বাড়ির নং : n0032 বয়স : 56 লিঙ্গ : মহিলা</div> <div>ফটো উপলব্ধ</div>	<div>596</div> <div>YSL1905942</div> <div>নাম : লালন মন্ডল পিতার নাম: রবেন মন্ডল বাড়ির নং : n0029 বয়স : 34 লিঙ্গ : পুরুষ</div> <div>ফটো উপলব্ধ</div>	<div>597</div> <div>LPC2008548</div> <div>নাম : সাধন মন্ডল পিতার নাম: খগেন মন্ডল বাড়ির নং : n0029 বয়স : 43 লিঙ্গ : পুরুষ</div> <div>ফটো উপলব্ধ</div>
<div>598</div> <div>YSL2493054</div> <div>নাম : বিষ্ণুচরন মণ্ডল পিতার নাম: উপেন্দ্র মণ্ডল বাড়ির নং : n0137 বয়স : 70 লিঙ্গ : পুরুষ</div> <div>ফটো উপলব্ধ</div>	<div>599</div> <div>WB/01/002/030286</div> <div>নাম : মায়াবানী মণ্ডল স্বামীর নাম: রবেন মণ্ডল বাড়ির নং : n0029 বয়স : 59 লিঙ্গ : মহিলা</div> <div>ফটো উপলব্ধ</div>	<div>600</div> <div>WB/01/002/030370</div> <div>নাম : রবেন মণ্ডল পিতার নাম: বৈকুণ্ঠ মণ্ডল বাড়ির নং : n0029 বয়স : 66 লিঙ্গ : পুরুষ</div> <div>ফটো উপলব্ধ</div>

<div>601</div> <div>WB/01/002/030238</div> <div> <div>নাম : লক্ষ্মীবালা মণ্ডল</div> <div>স্বামীর নাম: খগেন মণ্ডল</div> <div>বাড়ির নং : n0029</div> <div>বয়স : 66 লিঙ্গ : মহিলা</div> <div>ফটো উপলব্ধ</div> </div>	<div>602</div> <div>WB/01/002/030279</div> <div> <div>নাম : রেনুবালা মণ্ডল</div> <div>স্বামীর নাম: রামেশ্বর মণ্ডল</div> <div>বাড়ির নং : n0029</div> <div>বয়স : 69 লিঙ্গ : মহিলা</div> <div>ফটো উপলব্ধ</div> </div>	<div>603</div> <div>YSL1773936</div> <div> <div>নাম : সুশান্ত চন্দ্র মন্ডল</div> <div>পিতার নাম: পরেশ চন্দ্র মন্ডল</div> <div>বাড়ির নং : n0023</div> <div>বয়স : 32 লিঙ্গ : পুরুষ</div> <div>ফটো উপলব্ধ</div> </div>
<div>604</div> <div>WB/01/002/030374</div> <div> <div>নাম : পার্বতী মণ্ডল</div> <div>স্বামীর নাম: পরেশ চন্দ্র মণ্ডল</div> <div>বাড়ির নং : n0023</div> <div>বয়স : 56 লিঙ্গ : মহিলা</div> <div>ফটো উপলব্ধ</div> </div>	<div>605</div> <div>WB/01/002/030652</div> <div> <div>নাম : বিজয় চন্দ্র মণ্ডল</div> <div>পিতার নাম: মনোন্দ্র চন্দ্র মণ্ডল</div> <div>বাড়ির নং : n0017</div> <div>বয়স : 53 লিঙ্গ : পুরুষ</div> <div>ফটো উপলব্ধ</div> </div>	<div>606</div> <div>YSL2048817</div> <div> <div>নাম : মমতা সরকার মন্ডল</div> <div>স্বামীর নাম: মিতেন মন্ডল</div> <div>বাড়ির নং : n0161</div> <div>বয়স : 29 লিঙ্গ : মহিলা</div> <div>ফটো উপলব্ধ</div> </div>
<div>607</div> <div>YSL2431104</div> <div> <div>নাম : সধি়তা দাস মন্ডল</div> <div>স্বামীর নাম: সুজিত চন্দ্র মন্ডল</div> <div>বাড়ির নং : এন0017</div> <div>বয়স : 29 লিঙ্গ : মহিলা</div> <div>ফটো উপলব্ধ</div> </div>	<div>608</div> <div>YSL1773977</div> <div> <div>নাম : মেঘধন মন্ডল</div> <div>পিতার নাম: অখিল মন্ডল</div> <div>বাড়ির নং : n0033</div> <div>বয়স : 37 লিঙ্গ : পুরুষ</div> <div>ফটো উপলব্ধ</div> </div>	<div>609</div> <div>GTM1364652</div> <div> <div>নাম : অনিতা মন্ডল</div> <div>স্বামীর নাম: বিনেন মন্ডল</div> <div>বাড়ির নং : n0021</div> <div>বয়স : 46 লিঙ্গ : মহিলা</div> <div>ফটো উপলব্ধ</div> </div>
<div>610</div> <div>LPC2008647</div> <div> <div>নাম : বিনেন চন্দ্র মন্ডল</div> <div>পিতার নাম: শচীন চন্দ্র মন্ডল</div> <div>বাড়ির নং : n0021</div> <div>বয়স : 49 লিঙ্গ : পুরুষ</div> <div>ফটো উপলব্ধ</div> </div>	<div>611</div> <div>YSL2158269</div> <div> <div>নাম : কাঞ্চন মন্ডল</div> <div>স্বামীর নাম: কার্তিক চন্দ্র মন্ডল</div> <div>বাড়ির নং : n0016</div> <div>বয়স : 40 লিঙ্গ : মহিলা</div> <div>ফটো উপলব্ধ</div> </div>	<div>612</div> <div>YSL2157907</div> <div> <div>নাম : তরু মন্ডল</div> <div>পিতার নাম: সাধু মন্ডল</div> <div>বাড়ির নং : n0071</div> <div>বয়স : 28 লিঙ্গ : মহিলা</div> <div>ফটো উপলব্ধ</div> </div>
<div>613</div> <div>YSL2671998</div> <div> <div>নাম : বিশ্বজিৎ মন্ডল</div> <div>পিতার নাম: শ্রীনন্দ মন্ডল</div> <div>বাড়ির নং : এন0031</div> <div>বয়স : 23 লিঙ্গ : পুরুষ</div> <div>ফটো উপলব্ধ</div> </div>	<div>614</div> <div>YSL1773753</div> <div> <div>নাম : অর্জুন মন্ডল</div> <div>পিতার নাম: কমল মন্ডল</div> <div>বাড়ির নং : n0005</div> <div>বয়স : 35 লিঙ্গ : পুরুষ</div> <div>ফটো উপলব্ধ</div> </div>	<div>615</div> <div>YSL2926061</div> <div> <div>নাম : ইন্দ্রজিৎ মন্ডল</div> <div>পিতার নাম: নেপাল মন্ডল</div> <div>বাড়ির নং : নং</div> <div>বয়স : 23 লিঙ্গ : পুরুষ</div> <div>ফটো উপলব্ধ</div> </div>
<div>616</div> <div>YSL2838290</div> <div> <div>নাম : রীতা মণ্ডল</div> <div>স্বামীর নাম: নির্মল মণ্ডল</div> <div>বাড়ির নং : n0080</div> <div>বয়স : 56 লিঙ্গ : মহিলা</div> <div>ফটো উপলব্ধ</div> </div>	<div>617</div> <div>YSL2430916</div> <div> <div>নাম : বিশাখা বিশ্বাস মন্ডল</div> <div>স্বামীর নাম: অনন্ত মন্ডল</div> <div>বাড়ির নং : এন0</div> <div>বয়স : 26 লিঙ্গ : মহিলা</div> <div>ফটো উপলব্ধ</div> </div>	<div>618</div> <div>YSL2430981</div> <div> <div>নাম : শ্যাম মন্ডল</div> <div>পিতার নাম: সূজন মন্ডল</div> <div>বাড়ির নং : এন0029</div> <div>বয়স : 26 লিঙ্গ : পুরুষ</div> <div>ফটো উপলব্ধ</div> </div>
<div>619</div> <div>YSL2431013</div> <div> <div>নাম : কৃষ্ণ মন্ডল</div> <div>পিতার নাম: বাসুদেব মন্ডল</div> <div>বাড়ির নং : এন0072</div> <div>বয়স : 26 লিঙ্গ : পুরুষ</div> <div>ফটো উপলব্ধ</div> </div>	<div>620</div> <div>YSL2838373</div> <div> <div>নাম : গীতারানী মণ্ডল</div> <div>স্বামীর নাম: নেপাল মণ্ডল</div> <div>বাড়ির নং : n0071</div> <div>বয়স : 66 লিঙ্গ : মহিলা</div> <div>ফটো উপলব্ধ</div> </div>	<div>621</div> <div>YSL2374668</div> <div> <div>নাম : অজিৎ মন্ডল</div> <div>পিতার নাম: বুদ্ধি মন্ডল</div> <div>বাড়ির নং : n0158</div> <div>বয়স : 26 লিঙ্গ : পুরুষ</div> <div>ফটো উপলব্ধ</div> </div>
<div>622</div> <div>YSL2374627</div> <div> <div>নাম : সমেন মন্ডল</div> <div>পিতার নাম: অশ্বিনী মন্ডল</div> <div>বাড়ির নং : n0043</div> <div>বয়স : 26 লিঙ্গ : পুরুষ</div> <div>ফটো উপলব্ধ</div> </div>	<div>623</div> <div>WB/01/002/030237</div> <div> <div>নাম : সরদিনী মণ্ডল</div> <div>স্বামীর নাম: ব্রজেন্দ্র মণ্ডল</div> <div>বাড়ির নং : n0034</div> <div>বয়স : 71 লিঙ্গ : মহিলা</div> <div>ফটো উপলব্ধ</div> </div>	<div>624</div> <div>YSL1675883</div> <div> <div>নাম : কুকিল মন্ডল</div> <div>মায়ের নাম: জ্যোৎস্না বালা মন্ডল</div> <div>বাড়ির নং : n0019</div> <div>বয়স : 34 লিঙ্গ : পুরুষ</div> <div>ফটো উপলব্ধ</div> </div>
<div>625</div> <div>WB/01/002/030165</div> <div> <div>নাম : জ্যোৎস্নাবালা মণ্ডল</div> <div>স্বামীর নাম: জ্যোতিষ চন্দ্র মণ্ডল</div> <div>বাড়ির নং : n0019</div> <div>বয়স : 71 লিঙ্গ : মহিলা</div> <div>ফটো উপলব্ধ</div> </div>	<div>626</div> <div>WB/01/002/030336</div> <div> <div>নাম : মঞ্জুবালা মণ্ডল</div> <div>স্বামীর নাম: রতন চন্দ্র মণ্ডল</div> <div>বাড়ির নং : n0127</div> <div>বয়স : 51 লিঙ্গ : মহিলা</div> <div>ফটো উপলব্ধ</div> </div>	<div>627</div> <div>WB/01/002/030115</div> <div> <div>নাম : দুলালী মণ্ডল</div> <div>স্বামীর নাম: দুর্যোধন মণ্ডল</div> <div>বাড়ির নং : n0074</div> <div>বয়স : 66 লিঙ্গ : মহিলা</div> <div>ফটো উপলব্ধ</div> </div>
<div>628</div> <div>YSL1676253</div> <div> <div>নাম : মলয় কুমার মন্ডল</div> <div>পিতার নাম: মাখন চন্দ্র মন্ডল</div> <div>বাড়ির নং : n0162</div> <div>বয়স : 32 লিঙ্গ : পুরুষ</div> <div>ফটো উপলব্ধ</div> </div>	<div>629</div> <div>LPC2539914</div> <div> <div>নাম : দুলাল মন্ডল</div> <div>পিতার নাম: সৌরাজ মন্ডল</div> <div>বাড়ির নং : n0036</div> <div>বয়স : 38 লিঙ্গ : পুরুষ</div> <div>ফটো উপলব্ধ</div> </div>	<div>630</div> <div>YSL1588870</div> <div> <div>নাম : অঞ্জনা মন্ডল</div> <div>স্বামীর নাম: সত্যেন্দ্র মন্ডল</div> <div>বাড়ির নং : n0036</div> <div>বয়স : 41 লিঙ্গ : মহিলা</div> <div>ফটো উপলব্ধ</div> </div>

<div>631</div> <div>WB/01/002/030459</div> <div>নাম : শ্রীনন্দ মণ্ডল পিতার নাম: সুরেন্দ্র মণ্ডল বাড়ির নং : n0031 বয়স : 61 লিঙ্গ : পুরুষ</div> <div>ফটো উপলব্ধ</div>	<div>632</div> <div>WB/01/002/030468</div> <div>নাম : গঙ্গা মণ্ডল পিতার নাম: হৃদয় মণ্ডল বাড়ির নং : n0030 বয়স : 57 লিঙ্গ : পুরুষ</div> <div>ফটো উপলব্ধ</div>	<div>633</div> <div>WB/01/002/030375</div> <div>নাম : গীতা মণ্ডল স্বামীর নাম: নরেন চন্দ্র মণ্ডল বাড়ির নং : n0023 বয়স : 51 লিঙ্গ : মহিলা</div> <div>ফটো উপলব্ধ</div>
<div>634</div> <div>WB/01/002/030168</div> <div>নাম : কমল মণ্ডল পিতার নাম: জগদীশ মণ্ডল বাড়ির নং : n0005 বয়স : 57 লিঙ্গ : পুরুষ</div> <div>ফটো উপলব্ধ</div>	<div>635</div> <div>WB/01/002/030672</div> <div>নাম : রঞ্জাবালা মণ্ডল স্বামীর নাম: রবেন মণ্ডল বাড়ির নং : n0005 বয়স : 48 লিঙ্গ : মহিলা</div> <div>ফটো উপলব্ধ</div>	<div>636</div> <div>YSL3067568</div> <div>নাম : শচীরানী মণ্ডল স্বামীর নাম: জয়মঙ্গল মণ্ডল বাড়ির নং : n0040 বয়স : 65 লিঙ্গ : মহিলা</div> <div>ফটো উপলব্ধ</div>
<div>637</div> <div>YSL2495315</div> <div>নাম : গৌড় মণ্ডল পিতার নাম: মদন মণ্ডল বাড়ির নং : n0159 বয়স : 65 লিঙ্গ : পুরুষ</div> <div>ফটো উপলব্ধ</div>	<div>638</div> <div>LPC2539872</div> <div>নাম : স্বপন মন্ডল পিতার নাম: নিকেন্দ্র মন্ডল বাড়ির নং : n0037 বয়স : 38 লিঙ্গ : পুরুষ</div> <div>ফটো উপলব্ধ</div>	<div>639</div> <div>WB/01/002/030489</div> <div>নাম : নিকেন্দ্র মণ্ডল পিতার নাম: সুরেন্দ্র মণ্ডল বাড়ির নং : n0037 বয়স : 71 লিঙ্গ : পুরুষ</div> <div>ফটো উপলব্ধ</div>
<div>640</div> <div>YSL1773712</div> <div>নাম : গোকুল মন্ডল পিতার নাম: রাম মন্ডল বাড়ির নং : n0139 বয়স : 36 লিঙ্গ : পুরুষ</div> <div>ফটো উপলব্ধ</div>	<div>641</div> <div>LPC1534023</div> <div>নাম : সত্যেন্দ্র মণ্ডল পিতার নাম: শচীন্দ্র মণ্ডল বাড়ির নং : n0036 বয়স : 46 লিঙ্গ : পুরুষ</div> <div>ফটো উপলব্ধ</div>	<div>642</div> <div>WB/01/002/030229</div> <div>নাম : নন্দরানী মণ্ডল স্বামীর নাম: শ্রীনন্দ মণ্ডল বাড়ির নং : n0031 বয়স : 56 লিঙ্গ : মহিলা</div> <div>ফটো উপলব্ধ</div>
<div>643</div> <div>YSL1773761</div> <div>নাম : উৎপল মন্ডল পিতার নাম: কমল মন্ডল বাড়ির নং : n0005 বয়স : 33 লিঙ্গ : পুরুষ</div> <div>ফটো উপলব্ধ</div>	<div>644</div> <div>LPC2166874</div> <div>নাম : দীপক মন্ডল পিতার নাম: কৃপাচরন মন্ডল বাড়ির নং : n0086 বয়স : 47 লিঙ্গ : পুরুষ</div> <div>ফটো উপলব্ধ</div>	<div>645</div> <div>YSL2374494</div> <div>নাম : বাপ্পি মন্ডল পিতার নাম: জয়কুমার মন্ডল বাড়ির নং : n0007 বয়স : 27 লিঙ্গ : পুরুষ</div> <div>ফটো উপলব্ধ</div>
<div>646</div> <div>YSL2289957</div> <div>নাম : অক্ষয় মন্ডল পিতার নাম: দুর্যোধন মন্ডল বাড়ির নং : n0074 বয়স : 27 লিঙ্গ : পুরুষ</div> <div>ফটো উপলব্ধ</div>	<div>647</div> <div>YSL2289783</div> <div>নাম : কৃষ্ণ মন্ডল পিতার নাম: বিজয় চন্দ্র মন্ডল বাড়ির নং : n0017 বয়স : 27 লিঙ্গ : পুরুষ</div> <div>ফটো উপলব্ধ</div>	<div>648</div> <div>WB/01/002/030640</div> <div>নাম : মিনামানী মণ্ডল স্বামীর নাম: কর্ণ মণ্ডল বাড়ির নং : n0139 বয়স : 56 লিঙ্গ : মহিলা</div> <div>ফটো উপলব্ধ</div>
<div>649</div> <div>WB/01/002/030569</div> <div>নাম : জয়ন্তী মণ্ডল স্বামীর নাম: গৌরঙ্গ মণ্ডল বাড়ির নং : n0010 বয়স : 56 লিঙ্গ : মহিলা</div> <div>ফটো উপলব্ধ</div>	<div>650</div> <div>LPC1532530</div> <div>নাম : অঞ্জলী মণ্ডল স্বামীর নাম: জয়কুমার মণ্ডল বাড়ির নং : n0007 বয়স : 48 লিঙ্গ : মহিলা</div> <div>ফটো উপলব্ধ</div>	<div>651</div> <div>WB/01/002/030380</div> <div>নাম : জয়কুমার মণ্ডল পিতার নাম: রমেশ মণ্ডল বাড়ির নং : n0007 বয়স : 53 লিঙ্গ : পুরুষ</div> <div>ফটো উপলব্ধ</div>
<div>652</div> <div>LPC2166890</div> <div>নাম : রূপদাস মন্ডল পিতার নাম: অধীর মন্ডল বাড়ির নং : n0161 বয়স : 48 লিঙ্গ : পুরুষ</div> <div>ফটো উপলব্ধ</div>	<div>653</div> <div>YSL1675925</div> <div>নাম : বিশ্বজিৎ মন্ডল পিতার নাম: ক্ষিতিশ মন্ডল বাড়ির নং : n0085 বয়স : 39 লিঙ্গ : পুরুষ</div> <div>ফটো উপলব্ধ</div>	<div>654</div> <div>LPC1484534</div> <div>নাম : সৌভাগ্য মন্ডল পিতার নাম: অধীর মন্ডল বাড়ির নং : n0161 বয়স : 43 লিঙ্গ : পুরুষ</div> <div>ফটো উপলব্ধ</div>
<div>655</div> <div>YSL1451137</div> <div>নাম : অনন্ত মন্ডল পিতার নাম: অতুল মন্ডল বাড়ির নং : n0075 বয়স : 40 লিঙ্গ : পুরুষ</div> <div>ফটো উপলব্ধ</div>	<div>656</div> <div>YSL1676311</div> <div>নাম : সঞ্জিৎ মন্ডল পিতার নাম: বুধি মন্ডল বাড়ির নং : n0016 বয়স : 36 লিঙ্গ : পুরুষ</div> <div>ফটো উপলব্ধ</div>	<div>657</div> <div>LPC2008837</div> <div>নাম : সহদেব মণ্ডল পিতার নাম: দুর্যোধন মণ্ডল বাড়ির নং : n0074 বয়স : 48 লিঙ্গ : পুরুষ</div> <div>ফটো উপলব্ধ</div>
<div>658</div> <div>YSL2489862</div> <div>নাম : শোভারানী মণ্ডল স্বামীর নাম: গনেশ চন্দ্র মণ্ডল বাড়ির নং : n0016 বয়স : 50 লিঙ্গ : মহিলা</div> <div>ফটো উপলব্ধ</div>	<div>659</div> <div>WB/01/002/030598</div> <div>নাম : গনেশচন্দ্র মণ্ডল পিতার নাম: মদনমোহন মণ্ডল বাড়ির নং : n0016 বয়স : 61 লিঙ্গ : পুরুষ</div> <div>ফটো উপলব্ধ</div>	<div>660</div> <div>WB/01/002/030475</div> <div>নাম : রাখাল মণ্ডল পিতার নাম: রামেশ্বর মণ্ডল বাড়ির নং : n0029 বয়স : 53 লিঙ্গ : পুরুষ</div> <div>ফটো উপলব্ধ</div>

<div>661</div> <div>LPC2008589</div> <div>নাম : দুলাল চন্দ্র মন্ডল পিতার নাম: মদন মন্ডল বাড়ির নং : n0023 বয়স : 42 লিঙ্গ : পুরুষ</div> <div>ফটো উপলব্ধ</div>	<div>662</div> <div>WB/01/002/030197</div> <div>নাম : অঞ্জনা মণ্ডল স্বামীর নাম: মাখন চন্দ্র মণ্ডল বাড়ির নং : n0162 বয়স : 52 লিঙ্গ : মহিলা</div> <div>ফটো উপলব্ধ</div>	<div>663</div> <div>LPC2008464</div> <div>নাম : শিউলি মন্ডল স্বামীর নাম: রুহি দাস মন্ডল বাড়ির নং : n0009 বয়স : 46 লিঙ্গ : মহিলা</div> <div>ফটো উপলব্ধ</div>
<div>664</div> <div>WB/01/002/030513</div> <div>নাম : রুহিদাস মণ্ডল পিতার নাম: অনিল মণ্ডল বাড়ির নং : n0009 বয়স : 51 লিঙ্গ : পুরুষ</div> <div>ফটো উপলব্ধ</div>	<div>665</div> <div>WB/01/002/030668</div> <div>নাম : বাসুদেব মণ্ডল পিতার নাম: গোপীনাথ মণ্ডল বাড়ির নং : n0072 বয়স : 48 লিঙ্গ : পুরুষ</div> <div>ফটো উপলব্ধ</div>	<div>666</div> <div>YSL1676246</div> <div>নাম : পরিতোষ মন্ডল পিতার নাম: বিষ্ণু মন্ডল বাড়ির নং : n0137 বয়স : 33 লিঙ্গ : পুরুষ</div> <div>ফটো উপলব্ধ</div>
<div>667</div> <div>WB/01/002/030150</div> <div>নাম : সরস্বতী মণ্ডল স্বামীর নাম: বিষ্ণুচরণ মণ্ডল বাড়ির নং : n0137 বয়স : 59 লিঙ্গ : মহিলা</div> <div>ফটো উপলব্ধ</div>	<div>668</div> <div>YSL3036407</div> <div>নাম : মন্তোষ মন্ডল পিতার নাম: বিষ্ণু মন্ডল বাড়ির নং : নং বয়স : 25 লিঙ্গ : পুরুষ</div> <div>ফটো উপলব্ধ</div>	<div>669</div> <div>WB/01/002/030111</div> <div>নাম : কিরনবালা মণ্ডল স্বামীর নাম: অধীর চন্দ্র মণ্ডল বাড়ির নং : n0161 বয়স : 63 লিঙ্গ : মহিলা</div> <div>ফটো উপলব্ধ</div>
<div>670</div> <div>YSL0261206</div> <div>নাম : অমল মন্ডল পিতার নাম: ক্ষিতীশ মন্ডল বাড়ির নং : n0085 বয়স : 41 লিঙ্গ : পুরুষ</div> <div>ফটো উপলব্ধ</div>	<div>671</div> <div>WB/01/002/030225</div> <div>নাম : আরতী মণ্ডল স্বামীর নাম: অতুল মণ্ডল বাড়ির নং : n0075 বয়স : 61 লিঙ্গ : মহিলা</div> <div>ফটো উপলব্ধ</div>	<div>672</div> <div>WB/01/002/030140</div> <div>নাম : লক্ষ্মণ মণ্ডল পিতার নাম: পঞ্চগনন মণ্ডল বাড়ির নং : n0158 বয়স : 73 লিঙ্গ : পুরুষ</div> <div>ফটো উপলব্ধ</div>
<div>673</div> <div>WB/01/002/030512</div> <div>নাম : পরেশ মণ্ডল পিতার নাম: নরেশ মণ্ডল বাড়ির নং : n0041 বয়স : 50 লিঙ্গ : পুরুষ</div> <div>ফটো উপলব্ধ</div>	<div>674</div> <div>LPC1532704</div> <div>নাম : ফুলমতী মণ্ডল স্বামীর নাম: শান্ত মণ্ডল বাড়ির নং : n0148 বয়স : 46 লিঙ্গ : মহিলা</div> <div>ফটো উপলব্ধ</div>	<div>675</div> <div>WB/01/002/030226</div> <div>নাম : সন্ধ্যারানী মণ্ডল স্বামীর নাম: গঙ্গা মণ্ডল বাড়ির নং : n0030 বয়স : 53 লিঙ্গ : মহিলা</div> <div>ফটো উপলব্ধ</div>
<div>676</div> <div>LPC2198265</div> <div>নাম : নিমাই মন্ডল পিতার নাম: রামচন্দ্র মন্ডল বাড়ির নং : n0139 বয়স : 41 লিঙ্গ : পুরুষ</div> <div>ফটো উপলব্ধ</div>	<div>677</div> <div>YSL1905900</div> <div>নাম : স্বপ্না মন্ডল স্বামীর নাম: সাধন মন্ডল বাড়ির নং : n0029 বয়স : 32 লিঙ্গ : মহিলা</div> <div>ফটো উপলব্ধ</div>	<div>678</div> <div>YSL1451228</div> <div>নাম : হেমন্ত মন্ডল পিতার নাম: অসন মন্ডল বাড়ির নং : n0100 বয়স : 35 লিঙ্গ : পুরুষ</div> <div>ফটো উপলব্ধ</div>
<div>679</div> <div>YSL2048650</div> <div>নাম : রত্না মন্ডল স্বামীর নাম: অনন্ত মন্ডল বাড়ির নং : n0100 বয়স : 31 লিঙ্গ : মহিলা</div> <div>ফটো উপলব্ধ</div>	<div>680</div> <div>YSL0261909</div> <div>নাম : অনন্ত মন্ডল পিতার নাম: অসন মন্ডল বাড়ির নং : n0100 বয়স : 38 লিঙ্গ : পুরুষ</div> <div>ফটো উপলব্ধ</div>	<div>681</div> <div>YSL2777845</div> <div>নাম : অরবিন্দ মন্ডল পিতার নাম: অতুল মন্ডল বাড়ির নং : এন0075 বয়স : 26 লিঙ্গ : পুরুষ</div> <div>ফটো উপলব্ধ</div>
<div>682</div> <div>YSL2838191</div> <div>নাম : নির্মল মণ্ডল পিতার নাম: শ্যামাচরণ মণ্ডল বাড়ির নং : n0080 বয়স : 64 লিঙ্গ : পুরুষ</div> <div>ফটো উপলব্ধ</div>	<div>683</div> <div>YSL2729754</div> <div>নাম : বিন্দুরানী মণ্ডল স্বামীর নাম: প্রভাস মণ্ডল বাড়ির নং : n0080 বয়স : 71 লিঙ্গ : মহিলা</div> <div>ফটো উপলব্ধ</div>	<div>684</div> <div>LPC2539922</div> <div>নাম : শ্রীদাস মন্ডল পিতার নাম: অনিল মন্ডল বাড়ির নং : n0009 বয়স : 44 লিঙ্গ : পুরুষ</div> <div>ফটো উপলব্ধ</div>
<div>685</div> <div>YSL2048734</div> <div>নাম : সরুবালা মন্ডল স্বামীর নাম: বুদ্ধি মন্ডল বাড়ির নং : n0158 বয়স : 57 লিঙ্গ : মহিলা</div> <div>ফটো উপলব্ধ</div>	<div>686</div> <div>YSL2289924</div> <div>নাম : মমতা দাস(মন্ডল) স্বামীর নাম: গোপাল চন্দ্র মন্ডল বাড়ির নং : n0080 বয়স : 27 লিঙ্গ : মহিলা</div> <div>ফটো উপলব্ধ</div>	<div>687</div> <div>YSL2497766</div> <div>নাম : সুজন মণ্ডল পিতার নাম: বৈকুণ্ঠ মণ্ডল বাড়ির নং : n0029 বয়স : 50 লিঙ্গ : পুরুষ</div> <div>ফটো উপলব্ধ</div>
<div>688</div> <div>YSL1588516</div> <div>নাম : প্রসেনজিৎ মন্ডল পিতার নাম: নির্মল চন্দ্র মন্ডল বাড়ির নং : n0080 বয়স : 35 লিঙ্গ : পুরুষ</div> <div>ফটো উপলব্ধ</div>	<div>689</div> <div>YSL2847572</div> <div>নাম : শিরীশচন্দ্র মণ্ডল পিতার নাম: মনীন্দ্র চন্দ্র মণ্ডল বাড়ির নং : n0017 বয়স : 67 লিঙ্গ : পুরুষ</div> <div>ফটো উপলব্ধ</div>	<div>690</div> <div>LPC2606069</div> <div>নাম : সুজিত চন্দ্র মন্ডল পিতার নাম: শিরিশ চন্দ্র মন্ডল বাড়ির নং : n0017 বয়স : 38 লিঙ্গ : পুরুষ</div> <div>ফটো উপলব্ধ</div>

<div>691</div> <div>LPC2539898</div> <div> <p>নাম : গোপাল মন্ডল পিতার নাম: প্রভাস মন্ডল বাড়ির নং : n0080 বয়স : 40 লিঙ্গ : পুরুষ</p> <div>ফটো উপলব্ধ</div> </div>	<div>692</div> <div>LPC2198331</div> <div> <p>নাম : প্রভাস মন্ডল পিতার নাম: শ্যামাচরন মন্ডল বাড়ির নং : n0080 বয়স : 76 লিঙ্গ : পুরুষ</p> <div>ফটো উপলব্ধ</div> </div>	<div>693</div> <div>YSL2932622</div> <div> <p>নাম : স্বপ্না পোদ্দার মন্ডল স্বামীর নাম: মলয় কুমার মন্ডল বাড়ির নং : n0162 বয়স : 26 লিঙ্গ : মহিলা</p> <div>ফটো উপলব্ধ</div> </div>
<div>694</div> <div>YSL2837698</div> <div> <p>নাম : নেপাল মন্ডল পিতার নাম: সাধুরাম মন্ডল বাড়ির নং : n0071 বয়স : 71 লিঙ্গ : পুরুষ</p> <div>ফটো উপলব্ধ</div> </div>	<div>695</div> <div>LPC1532860</div> <div> <p>নাম : সমিলা মন্ডল পিতার নাম: সাচুনিয়া মন্ডল বাড়ির নং : n0040 বয়স : 46 লিঙ্গ : মহিলা</p> <div>ফটো উপলব্ধ</div> </div>	<div>696</div> <div>YSL2431120</div> <div> <p>নাম : মঙ্গলী ভৌমিক মন্ডল স্বামীর নাম: সঞ্জিৎ মন্ডল বাড়ির নং : এন0158 বয়স : 28 লিঙ্গ : মহিলা</p> <div>ফটো উপলব্ধ</div> </div>
<div>697</div> <div>YSL2157840</div> <div> <p>নাম : সুজিৎ মন্ডল পিতার নাম: নিরঞ্জন মন্ডল বাড়ির নং : n0127 বয়স : 43 লিঙ্গ : পুরুষ</p> <div>ফটো উপলব্ধ</div> </div>	<div>698</div> <div>YSL2847564</div> <div> <p>নাম : মঞ্জুরানী মন্ডল স্বামীর নাম: শিরীশ চন্দ্র মন্ডল বাড়ির নং : n0017 বয়স : 59 লিঙ্গ : মহিলা</p> <div>ফটো উপলব্ধ</div> </div>	<div>699</div> <div>YSL2671956</div> <div> <p>নাম : প্রতিমা দাস মন্ডল স্বামীর নাম: কার্তিক মন্ডল বাড়ির নং : n0080 বয়স : 29 লিঙ্গ : মহিলা</p> <div>ফটো উপলব্ধ</div> </div>
<div>700</div> <div>YSL2914778</div> <div> <p>নাম : সুরজিৎ মন্ডল পিতার নাম: সুনেন চন্দ্র মন্ডল বাড়ির নং : নং বয়স : 25 লিঙ্গ : পুরুষ</p> <div>ফটো উপলব্ধ</div> </div>	<div>701</div> <div>LPC2539880</div> <div> <p>নাম : কার্তিক মন্ডল পিতার নাম: নির্মল মন্ডল বাড়ির নং : n0080 বয়স : 38 লিঙ্গ : পুরুষ</p> <div>ফটো উপলব্ধ</div> </div>	<div>702</div> <div>UHI1959303</div> <div> <p>নাম : সুমি দাস মন্ডল স্বামীর নাম: অভিমুখ্য মন্ডল বাড়ির নং : n0075 বয়স : 31 লিঙ্গ : মহিলা</p> <div>ফটো উপলব্ধ</div> </div>
<div>703</div> <div>YSL2672046</div> <div> <p>নাম : শুভজিৎ মন্ডল পিতার নাম: সৌভাগ্য মন্ডল বাড়ির নং : n0161 বয়স : 23 লিঙ্গ : পুরুষ</p> <div>ফটো উপলব্ধ</div> </div>	<div>704</div> <div>YSL2672103</div> <div> <p>নাম : নারায়ণ মন্ডল পিতার নাম: কার্তিক চন্দ্র মন্ডল বাড়ির নং : নং বয়স : 26 লিঙ্গ : পুরুষ</p> <div>ফটো উপলব্ধ</div> </div>	<div>705</div> <div>YSL2838522</div> <div> <p>নাম : ছায়া মন্ডল স্বামীর নাম: অবিরাম মন্ডল বাড়ির নং : n0072 বয়স : 48 লিঙ্গ : মহিলা</p> <div>ফটো উপলব্ধ</div> </div>
<div>706</div> <div>YSL2811602</div> <div> <p>নাম : রনজিৎ মন্ডল পিতার নাম: শম্ভুচাঁদ মন্ডল বাড়ির নং : নং বয়স : 26 লিঙ্গ : পুরুষ</p> <div>ফটো উপলব্ধ</div> </div>	<div>707</div> <div>YSL2850162</div> <div> <p>নাম : সত্যজিৎ মন্ডল পিতার নাম: গনেশ চন্দ্র মন্ডল বাড়ির নং : নং বয়স : 22 লিঙ্গ : পুরুষ</p> <div>ফটো উপলব্ধ</div> </div>	<div>708</div> <div>LPC2008639</div> <div> <p>নাম : সুনেন চন্দ্র মন্ডল পিতার নাম: শচীন চন্দ্র মন্ডল বাড়ির নং : n0021 বয়স : 46 লিঙ্গ : পুরুষ</p> <div>ফটো উপলব্ধ</div> </div>
<div>709</div> <div>YSL3052230</div> <div> <p>নাম : তানিয়া মন্ডল পিতার নাম: বিনেন চন্দ্র মন্ডল বাড়ির নং : মাথাভাঙ্গা বয়স : 21 লিঙ্গ : মহিলা</p> <div>ফটো উপলব্ধ</div> </div>	<div>710</div> <div>LPC2008621</div> <div> <p>নাম : সুখরঞ্জন মন্ডল পিতার নাম: প্রবাস মন্ডল বাড়ির নং : n0080 বয়স : 45 লিঙ্গ : পুরুষ</p> <div>ফটো উপলব্ধ</div> </div>	<div>711</div> <div>YSL1371061</div> <div> <p>নাম : মামনী মন্ডল স্বামীর নাম: দুলাল চন্দ্র মন্ডল বাড়ির নং : n0023 বয়স : 35 লিঙ্গ : মহিলা</p> <div>ফটো উপলব্ধ</div> </div>
<div>712</div> <div>YSL2672020</div> <div> <p>নাম : মুকুল মন্ডল পিতার নাম: গৌরাজ মন্ডল বাড়ির নং : n0010 বয়স : 24 লিঙ্গ : পুরুষ</p> <div>ফটো উপলব্ধ</div> </div>	<div>713</div> <div>YSL2818003</div> <div> <p>নাম : প্রতিমা মন্ডল পিতার নাম: জয়কুমার মন্ডল বাড়ির নং : এন002 বয়স : 24 লিঙ্গ : মহিলা</p> <div>ফটো উপলব্ধ</div> </div>	<div>714</div> <div>YSL2570364</div> <div> <p>নাম : বাবলু মন্ডল মায়ের নাম: মীনা মণী মন্ডল বাড়ির নং : n0139 বয়স : 26 লিঙ্গ : পুরুষ</p> <div>ফটো উপলব্ধ</div> </div>
<div>715</div> <div>YSL2157816</div> <div> <p>নাম : পারুল রায় স্বামীর নাম: মহানন্দ রায় বাড়ির নং : সোনেরি নিকোটায়র কুঠী বয়স : 30 লিঙ্গ : মহিলা</p> <div>ফটো উপলব্ধ</div> </div>	<div>716</div> <div>YSL2672004</div> <div> <p>নাম : মমতা মন্ডল স্বামীর নাম: মেঘধন মন্ডল বাড়ির নং : নং বয়স : 27 লিঙ্গ : মহিলা</p> <div>ফটো উপলব্ধ</div> </div>	<div>717</div> <div>YSL2757698</div> <div> <p>নাম : নরেন চন্দ্র পিতার নাম: মদন চন্দ্র মন্ডল বাড়ির নং : n0023 বয়স : 58 লিঙ্গ : পুরুষ</p> <div>ফটো উপলব্ধ</div> </div>
<div>718</div> <div>YSL1370808</div> <div> <p>নাম : সঞ্জিতা মন্ডল স্বামীর নাম: বৃন্দাচন্দ্র মন্ডল বাড়ির নং : n0023 বয়স : 37 লিঙ্গ : মহিলা</p> <div>ফটো উপলব্ধ</div> </div>	<div>719</div> <div>YSL2570117</div> <div> <p>নাম : চিরঞ্জিৎ চন্দ্র মন্ডল পিতার নাম: নরেন চন্দ্র মন্ডল বাড়ির নং : নং বয়স : 24 লিঙ্গ : পুরুষ</p> <div>ফটো উপলব্ধ</div> </div>	<div>720</div> <div>YSL2570000</div> <div> <p>নাম : মানিক চন্দ্র মন্ডল পিতার নাম: রতন চন্দ্র মন্ডল বাড়ির নং : পাণীগরাম বয়স : 25 লিঙ্গ : পুরুষ</p> <div>ফটো উপলব্ধ</div> </div>

<div>721</div> <div>LPC2008498</div> <div> <div>নাম : সবুজ মন্ডল</div> <div>পিতার নাম: মৃত জয়মঙ্গল মন্ডল</div> <div>বাড়ির নং : n0040</div> <div>বয়স : 44 লিঙ্গ : পুরুষ</div> <div>ফটো উপলব্ধ</div> </div>	<div>722</div> <div>YSL2430619</div> <div> <div>নাম : প্রসেনজিৎ মন্ডল</div> <div>পিতার নাম: রাখাল মন্ডল</div> <div>বাড়ির নং : এন0029</div> <div>বয়স : 25 লিঙ্গ : পুরুষ</div> <div>ফটো উপলব্ধ</div> </div>	<div>723</div> <div>LPC2496909</div> <div> <div>নাম : রঞ্জিৎ কুমার মন্ডল</div> <div>পিতার নাম: মদনমোহন মন্ডল</div> <div>বাড়ির নং : n0016</div> <div>বয়স : 50 লিঙ্গ : পুরুষ</div> <div>ফটো উপলব্ধ</div> </div>
<div>724</div> <div>YSL1676303</div> <div> <div>নাম : রঞ্জিৎ মন্ডল</div> <div>পিতার নাম: বৃধি মন্ডল</div> <div>বাড়ির নং : n0158</div> <div>বয়স : 37 লিঙ্গ : পুরুষ</div> <div>ফটো উপলব্ধ</div> </div>	<div>725</div> <div>XFB2031581</div> <div> <div>নাম : জ্যোতিকা বর্মন</div> <div>পিতার নাম: ফুলচন বর্মন</div> <div>বাড়ির নং : এন0054</div> <div>বয়স : 27 লিঙ্গ : মহিলা</div> <div>ফটো উপলব্ধ</div> </div>	<div>726</div> <div>YSL1676329</div> <div> <div>নাম : কনিকা মন্ডল</div> <div>স্বামীর নাম: রূপদাস মন্ডল</div> <div>বাড়ির নং : n0161</div> <div>বয়স : 37 লিঙ্গ : মহিলা</div> <div>ফটো উপলব্ধ</div> </div>
<div>727</div> <div>YSL2048775</div> <div> <div>নাম : মাস্তু রায় মন্ডল</div> <div>স্বামীর নাম: বিশ্বজিৎ রায় মন্ডল</div> <div>বাড়ির নং : n0085</div> <div>বয়স : 36 লিঙ্গ : মহিলা</div> <div>ফটো উপলব্ধ</div> </div>	<div>728</div> <div>LPC2166908</div> <div> <div>নাম : সপ্তমী মন্ডল</div> <div>স্বামীর নাম: সৌভাগ্য মন্ডল</div> <div>বাড়ির নং : n0161</div> <div>বয়স : 42 লিঙ্গ : মহিলা</div> <div>ফটো উপলব্ধ</div> </div>	<div>729</div> <div>WB/01/002/030348</div> <div> <div>নাম : সমলা মণ্ডল</div> <div>স্বামীর নাম: ক্ষীতিশ মণ্ডল</div> <div>বাড়ির নং : n0085</div> <div>বয়স : 66 লিঙ্গ : মহিলা</div> <div>ফটো উপলব্ধ</div> </div>
<div>730</div> <div>YSL2048460</div> <div> <div>নাম : নকুল মন্ডল</div> <div>পিতার নাম: দুর্যোধন মন্ডল</div> <div>বাড়ির নং : n0074</div> <div>বয়স : 35 লিঙ্গ : পুরুষ</div> <div>ফটো উপলব্ধ</div> </div>	<div>731</div> <div>LPC2390789</div> <div> <div>নাম : জীবন মন্ডল</div> <div>মায়ের নাম: দীন মনি মন্ডল</div> <div>বাড়ির নং : n0072</div> <div>বয়স : 44 লিঙ্গ : পুরুষ</div> <div>ফটো উপলব্ধ</div> </div>	<div>732</div> <div>WB/01/002/030155</div> <div> <div>নাম : রেখা মণ্ডল</div> <div>স্বামীর নাম: কমল মণ্ডল</div> <div>বাড়ির নং : n0005</div> <div>বয়স : 51 লিঙ্গ : মহিলা</div> <div>ফটো উপলব্ধ</div> </div>
<div>733</div> <div>WB/01/002/030206</div> <div> <div>নাম : মধুবালা মণ্ডল</div> <div>স্বামীর নাম: লক্ষ্মণ মণ্ডল</div> <div>বাড়ির নং : n0158</div> <div>বয়স : 61 লিঙ্গ : মহিলা</div> <div>ফটো উপলব্ধ</div> </div>	<div>734</div> <div>WB/01/002/030121</div> <div> <div>নাম : জ্যোৎস্না মণ্ডল</div> <div>স্বামীর নাম: অশ্বিনী মণ্ডল</div> <div>বাড়ির নং : n0043</div> <div>বয়স : 59 লিঙ্গ : মহিলা</div> <div>ফটো উপলব্ধ</div> </div>	<div>735</div> <div>WB/01/002/030141</div> <div> <div>নাম : অশ্বিনী মণ্ডল</div> <div>পিতার নাম: লক্ষ্মিনধর মণ্ডল</div> <div>বাড়ির নং : n0043</div> <div>বয়স : 66 লিঙ্গ : পুরুষ</div> <div>ফটো উপলব্ধ</div> </div>
<div>736</div> <div>WB/01/002/030055</div> <div> <div>নাম : মালতী মণ্ডল</div> <div>স্বামীর নাম: গৌড় মণ্ডল</div> <div>বাড়ির নং : n0159</div> <div>বয়স : 61 লিঙ্গ : মহিলা</div> <div>ফটো উপলব্ধ</div> </div>	<div>737</div> <div>LPC2008563</div> <div> <div>নাম : পবিত্র মন্ডল</div> <div>পিতার নাম: জ্যোতিষ মন্ডল</div> <div>বাড়ির নং : n0019</div> <div>বয়স : 48 লিঙ্গ : পুরুষ</div> <div>ফটো উপলব্ধ</div> </div>	<div>738</div> <div>YSL1905819</div> <div> <div>নাম : বিমলা মন্ডল</div> <div>স্বামীর নাম: শ্রীদাস মন্ডল</div> <div>বাড়ির নং : n0009</div> <div>বয়স : 35 লিঙ্গ : মহিলা</div> <div>ফটো উপলব্ধ</div> </div>
<div>739</div> <div>WB/01/002/030411</div> <div> <div>নাম : অবিরাম মণ্ডল</div> <div>পিতার নাম: গোপীনাথ মণ্ডল</div> <div>বাড়ির নং : n0072</div> <div>বয়স : 57 লিঙ্গ : পুরুষ</div> <div>ফটো উপলব্ধ</div> </div>	<div>740</div> <div>WB/01/002/030042</div> <div> <div>নাম : রাম মণ্ডল</div> <div>পিতার নাম: পঞ্চানন মণ্ডল</div> <div>বাড়ির নং : n0139</div> <div>বয়স : 81 লিঙ্গ : পুরুষ</div> <div>ফটো উপলব্ধ</div> </div>	<div>741</div> <div>YSL2157865</div> <div> <div>নাম : গীতা বালা মন্ডল</div> <div>পিতার নাম: সাধু মন্ডল</div> <div>বাড়ির নং : n0071</div> <div>বয়স : 35 লিঙ্গ : মহিলা</div> <div>ফটো উপলব্ধ</div> </div>
<div>742</div> <div>WB/01/002/030677</div> <div> <div>নাম : বকুল মণ্ডল</div> <div>স্বামীর নাম: রাখাল মণ্ডল</div> <div>বাড়ির নং : n0029</div> <div>বয়স : 48 লিঙ্গ : মহিলা</div> <div>ফটো উপলব্ধ</div> </div>	<div>743</div> <div>YSL3058005</div> <div> <div>নাম : দুলাল মন্ডল</div> <div>পিতার নাম: রবেন মন্ডল</div> <div>বাড়ির নং : নং</div> <div>বয়স : 24 লিঙ্গ : পুরুষ</div> <div>ফটো উপলব্ধ</div> </div>	<div>744</div> <div>YSL2489813</div> <div> <div>নাম : বিদ্যাচন্দ্র মণ্ডল</div> <div>পিতার নাম: মদন চন্দ্র মণ্ডল</div> <div>বাড়ির নং : n0023</div> <div>বয়স : 52 লিঙ্গ : পুরুষ</div> <div>ফটো উপলব্ধ</div> </div>
<div>745</div> <div>WB/01/002/030441</div> <div> <div>নাম : পরেশচন্দ্র মণ্ডল</div> <div>পিতার নাম: মদন চন্দ্র মণ্ডল</div> <div>বাড়ির নং : n0023</div> <div>বয়স : 62 লিঙ্গ : পুরুষ</div> <div>ফটো উপলব্ধ</div> </div>	<div>746</div> <div>LPC1483577</div> <div> <div>নাম : কানন বালা মন্ডল</div> <div>স্বামীর নাম: বিজয় মন্ডল</div> <div>বাড়ির নং : n0017</div> <div>বয়স : 48 লিঙ্গ : মহিলা</div> <div>ফটো উপলব্ধ</div> </div>	<div>747</div> <div>WB/01/002/030517</div> <div> <div>নাম : দ্বিজেনচন্দ্র মণ্ডল</div> <div>পিতার নাম: মনোন্দ চন্দ্র মণ্ডল</div> <div>বাড়ির নং : n0017</div> <div>বয়স : 59 লিঙ্গ : পুরুষ</div> <div>ফটো উপলব্ধ</div> </div>
<div>748</div> <div>YSL3132164</div> <div> <div>নাম : চিরঞ্জিৎ মন্ডল</div> <div>পিতার নাম: বিজয় মন্ডল</div> <div>বাড়ির নং : পানিগ্রাম</div> <div>বয়স : 21 লিঙ্গ : পুরুষ</div> <div>ফটো উপলব্ধ</div> </div>	<div>749</div> <div>WB/01/002/030325</div> <div> <div>নাম : ব্রজেন্দ্র মণ্ডল</div> <div>পিতার নাম: সুরেন্দ্র মণ্ডল</div> <div>বাড়ির নং : n0034</div> <div>বয়স : 76 লিঙ্গ : পুরুষ</div> <div>ফটো উপলব্ধ</div> </div>	<div>750</div> <div>LPC2539906</div> <div> <div>নাম : মৃণাল মন্ডল</div> <div>পিতার নাম: অখিল মন্ডল</div> <div>বাড়ির নং : n0033</div> <div>বয়স : 40 লিঙ্গ : পুরুষ</div> <div>ফটো উপলব্ধ</div> </div>

<div>751</div> <div>WB/01/002/030472</div> <div>নাম : অখিল মণ্ডল পিতার নাম: হৃদয় মণ্ডল বাড়ির নং : n0033 বয়স : 71 লিঙ্গ : পুরুষ</div> <div>ফটো উপলব্ধ</div>	<div>752</div> <div>WB/01/002/030457</div> <div>নাম : অঞ্জলী মণ্ডল রায় স্বামীর নাম: প্রভাস মণ্ডল রায় বাড়ির নং : n0079 বয়স : 66 লিঙ্গ : মহিলা</div> <div>ফটো উপলব্ধ</div>	<div>753</div> <div>YSL2977569</div> <div>নাম : মল্লিকা সরকার মন্ডল স্বামীর নাম: শ্যাম মন্ডল বাড়ির নং : এন0 বয়স : 27 লিঙ্গ : মহিলা</div> <div>ফটো উপলব্ধ</div>
<div>754</div> <div>YSL1588524</div> <div>নাম : সৌভাগ্য মন্ডল পিতার নাম: জয়মঙ্গল মন্ডল বাড়ির নং : n0191 বয়স : 35 লিঙ্গ : পুরুষ</div> <div>ফটো উপলব্ধ</div>	<div>755</div> <div>YSL1588508</div> <div>নাম : সোনাই মন্ডল পিতার নাম: অশ্বিনী মন্ডল বাড়ির নং : n0190 বয়স : 33 লিঙ্গ : পুরুষ</div> <div>ফটো উপলব্ধ</div>	<div>756</div> <div>YSL2048635</div> <div>নাম : আদুরী সরকার মন্ডল স্বামীর নাম: সাধন মন্ডল বাড়ির নং : n0183 বয়স : 29 লিঙ্গ : মহিলা</div> <div>ফটো উপলব্ধ</div>
<div>757</div> <div>YSL1774009</div> <div>নাম : বীনারানী মন্ডল স্বামীর নাম: শুধাংশু মন্ডল বাড়ির নং : n0183 বয়স : 34 লিঙ্গ : মহিলা</div> <div>ফটো উপলব্ধ</div>	<div>758</div> <div>WB/01/003/432790</div> <div>নাম : জয়ন্তী মন্ডল স্বামীর নাম: নিশিকান্ত মন্ডল বাড়ির নং : n0202 বয়স : 57 লিঙ্গ : মহিলা</div> <div>ফটো উপলব্ধ</div>	<div>759</div> <div>UHL1601921</div> <div>নাম : সম্পা মন্ডল স্বামীর নাম: সবুজ মন্ডল বাড়ির নং : n0195 বয়স : 36 লিঙ্গ : মহিলা</div> <div>ফটো উপলব্ধ</div>
<div>760</div> <div>YSL2133957</div> <div>নাম : ববিতা মন্ডল স্বামীর নাম: সুখরঞ্জন মন্ডল বাড়ির নং : n0209 বয়স : 40 লিঙ্গ : মহিলা</div> <div>ফটো উপলব্ধ</div>	<div>761</div> <div>YSL2374619</div> <div>নাম : হারাধন মন্ডল পিতার নাম: নিশিকান্ত মন্ডল বাড়ির নং : n0201 বয়স : 29 লিঙ্গ : পুরুষ</div> <div>ফটো উপলব্ধ</div>	<div>762</div> <div>DWP2326064</div> <div>নাম : জাগরনী মন্ডল স্বামীর নাম: নিমাই মন্ডল বাড়ির নং : n0194 বয়স : 41 লিঙ্গ : মহিলা</div> <div>ফটো উপলব্ধ</div>
<div>763</div> <div>YSL2570174</div> <div>নাম : বাসন্তী মন্ডল স্বামীর নাম: ব্রজেন্দ্র মন্ডল বাড়ির নং : পাণীগরাম বয়স : 61 লিঙ্গ : মহিলা</div> <div>ফটো উপলব্ধ</div>	<div>764</div> <div>YSL2890150</div> <div>নাম : মিথুন মন্ডল পিতার নাম: নীশীকাংতা মন্ডল বাড়ির নং : পাণীগরাম বয়স : 25 লিঙ্গ : পুরুষ</div> <div>ফটো উপলব্ধ</div>	<div>765</div> <div>XFB0460436</div> <div>নাম : সুশান্ত মন্ডল পিতার নাম: নিশিকান্ত মন্ডল বাড়ির নং : n0204 বয়স : 35 লিঙ্গ : পুরুষ</div> <div>ফটো উপলব্ধ</div>
<div>766</div> <div>LPC1534171</div> <div>নাম : নারায়ন মন্ডল পিতার নাম: গোপাল মন্ডল বাড়ির নং : n0147 বয়স : 50 লিঙ্গ : পুরুষ</div> <div>ফটো উপলব্ধ</div>	<div>767</div> <div>YSL1773852</div> <div>নাম : একাদশী মন্ডল স্বামীর নাম: নারায়ন মন্ডল বাড়ির নং : n0147 বয়স : 40 লিঙ্গ : মহিলা</div> <div>ফটো উপলব্ধ</div>	<div>768</div> <div>YSL0261990</div> <div>নাম : শুধাংশু মন্ডল পিতার নাম: ব্রজেন্দ্র মন্ডল বাড়ির নং : n0183 বয়স : 40 লিঙ্গ : পুরুষ</div> <div>ফটো উপলব্ধ</div>
<div>769</div> <div>YSL1451046</div> <div>নাম : সাধন মন্ডল পিতার নাম: ব্রজেন্দ্র মন্ডল বাড়ির নং : n0183 বয়স : 35 লিঙ্গ : পুরুষ</div> <div>ফটো উপলব্ধ</div>	<div>770</div> <div>WB/01/003/432196</div> <div>নাম : বাদল মন্ডল পিতার নাম: ক্ষেত্রমোহন মন্ডল বাড়ির নং : n0203 বয়স : 45 লিঙ্গ : পুরুষ</div> <div>ফটো উপলব্ধ</div>	<div>771</div> <div>LPC2390763</div> <div>নাম : সান্তনা মন্ডল স্বামীর নাম: জীবন মন্ডল বাড়ির নং : n0180 বয়স : 47 লিঙ্গ : মহিলা</div> <div>ফটো উপলব্ধ</div>
<div>772</div> <div>LPC2606176</div> <div>নাম : ব্রজেন্দ্র মন্ডল পিতার নাম: ভেলুরাম মন্ডল বাড়ির নং : n0183 বয়স : 65 লিঙ্গ : পুরুষ</div> <div>ফটো উপলব্ধ</div>	<div>773</div> <div>LPC2390771</div> <div>নাম : মানি মন্ডল (রায়) স্বামীর নাম: পরেশ মন্ডল বাড়ির নং : n0181 বয়স : 38 লিঙ্গ : মহিলা</div> <div>ফটো উপলব্ধ</div>	<div>774</div> <div>LPC1534221</div> <div>নাম : ভজন চন্দ্র রায় পিতার নাম: অরুণ রায় বাড়ির নং : n0091 বয়স : 46 লিঙ্গ : পুরুষ</div> <div>ফটো উপলব্ধ</div>
<div>775</div> <div>YSL2048759</div> <div>নাম : ভীম চন্দ্র রায় পিতার নাম: কাশীনাথ রায় বাড়ির নং : n0211 বয়স : 48 লিঙ্গ : পুরুষ</div> <div>ফটো উপলব্ধ</div>	<div>776</div> <div>WB/01/002/030147</div> <div>নাম : গোবুলচন্দ্র রায় পিতার নাম: রমেশ চন্দ্র রায় বাড়ির নং : n0092 বয়স : 66 লিঙ্গ : পুরুষ</div> <div>ফটো উপলব্ধ</div>	<div>777</div> <div>WB/01/002/030143</div> <div>নাম : সাধন রায় পিতার নাম: অরুণ চন্দ্র রায় বাড়ির নং : n0091 বয়স : 50 লিঙ্গ : পুরুষ</div> <div>ফটো উপলব্ধ</div>
<div>778</div> <div>WB/01/002/030073</div> <div>নাম : রীনারানী রায় স্বামীর নাম: মনরঞ্জন রায় বাড়ির নং : n0092 বয়স : 66 লিঙ্গ : মহিলা</div> <div>ফটো উপলব্ধ</div>	<div>779</div> <div>YSL1370733</div> <div>নাম : শক্ত রায় পিতার নাম: মনোরঞ্জন রায় বাড়ির নং : n0092 বয়স : 36 লিঙ্গ : পুরুষ</div> <div>ফটো উপলব্ধ</div>	<div>780</div> <div>YSL1370493</div> <div>নাম : মালতী রায় (বিশ্বাস) স্বামীর নাম: যদুনাথ রায় বাড়ির নং : n0073 বয়স : 44 লিঙ্গ : মহিলা</div> <div>ফটো উপলব্ধ</div>

<div>781</div> <div> নাম : মনি রায় স্বামীর নাম: ভীম চন্দ্র রায় বাড়ির নং : n0210 বয়স : 33 লিঙ্গ : মহিলা </div> <div>YSL2048742</div> <div>ফটো উপলব্ধ</div>	<div>782</div> <div> নাম : উজ্জলা রায় স্বামীর নাম: স্বপন কুমার রায় বাড়ির নং : n0092 বয়স : 44 লিঙ্গ : মহিলা </div> <div>LPC2198380</div> <div>ফটো উপলব্ধ</div>	<div>783</div> <div> নাম : উত্তম কুমার রায় পিতার নাম: মনোরঞ্জন রায় বাড়ির নং : n0092 বয়স : 45 লিঙ্গ : পুরুষ </div> <div>LPC1484492</div> <div>ফটো উপলব্ধ</div>
<div>784</div> <div> নাম : মধুসূদন রায় পিতার নাম: নগেন্দ্র রায় বাড়ির নং : n0073 বয়স : 58 লিঙ্গ : পুরুষ </div> <div>WB/01/002/030426</div> <div>ফটো উপলব্ধ</div>	<div>785</div> <div> নাম : শুভ কুমার রায় পিতার নাম: মনোরঞ্জন রায় বাড়ির নং : মাথাভাঙ্গা-1 বয়স : 22 লিঙ্গ : পুরুষ </div> <div>YSL2934412</div> <div>ফটো উপলব্ধ</div>	<div>786</div> <div> নাম : প্রসিদ্ধ রায় পিতার নাম: মধুসূদন রায় বাড়ির নং : এন0073 বয়স : 23 লিঙ্গ : পুরুষ </div> <div>YSL2672012</div> <div>ফটো উপলব্ধ</div>
<div>787</div> <div> নাম : স্বপন কুমার রায় পিতার নাম: মনোরঞ্জন রায় বাড়ির নং : n0092 বয়স : 52 লিঙ্গ : পুরুষ </div> <div>YSL2497774</div> <div>ফটো উপলব্ধ</div>	<div>788</div> <div> নাম : গোপাল রায় পিতার নাম: গোকুল চন্দ্র রায় বয়স : 26 লিঙ্গ : পুরুষ </div> <div>YSL2430643</div> <div>ফটো উপলব্ধ</div>	<div>789</div> <div> নাম : যদুনাথ রায় পিতার নাম: নগেন্দ্র রায় বাড়ির নং : n0073 বয়স : 55 লিঙ্গ : পুরুষ </div> <div>YSL2593622</div> <div>ফটো উপলব্ধ</div>
<div>790</div> <div> নাম : আমিন্তি রায় স্বামীর নাম: নিরঞ্জন রায় বাড়ির নং : n0039 বয়স : 57 লিঙ্গ : মহিলা </div> <div>WB/01/002/030617</div> <div>ফটো উপলব্ধ</div>	<div>791</div> <div> নাম : সৌরভ কুমার রায় পিতার নাম: মনোরঞ্জন রায় বাড়ির নং : n0211 বয়স : 26 লিঙ্গ : পুরুষ </div> <div>YSL2374486</div> <div>ফটো উপলব্ধ</div>	<div>792</div> <div> নাম : প্রহ্লাদ রায় পিতার নাম: মধুসূদন রায় বাড়ির নং : N0073 বয়স : 26 লিঙ্গ : পুরুষ </div> <div>YSL2430866</div> <div>ফটো উপলব্ধ</div>
<div>793</div> <div> নাম : তপন রায় পিতার নাম: অরুণ চন্দ্র রায় বাড়ির নং : n0091 বয়স : 51 লিঙ্গ : পুরুষ </div> <div>WB/01/002/030095</div> <div>ফটো উপলব্ধ</div>	<div>794</div> <div> নাম : বিশাখা বিশ্বাস (রায়) স্বামীর নাম: বিশ্বজিৎ রায় বাড়ির নং : n0092 বয়স : 34 লিঙ্গ : মহিলা </div> <div>YSL2158202</div> <div>ফটো উপলব্ধ</div>	<div>795</div> <div> নাম : আরতীরানী রায় স্বামীর নাম: অরুণ চন্দ্র রায় বাড়ির নং : n0091 বয়স : 79 লিঙ্গ : মহিলা </div> <div>WB/01/002/030072</div> <div>ফটো উপলব্ধ</div>
<div>796</div> <div> নাম : সুদীপ্তা রায় স্বামীর নাম: ধীরেন্দ্র কুমার রায় বাড়ির নং : n0078 বয়স : 73 লিঙ্গ : মহিলা </div> <div>WB/01/002/030175</div> <div>ফটো উপলব্ধ</div>	<div>797</div> <div> নাম : শেফালি রানী রায় স্বামীর নাম: মনোরঞ্জন রায় বাড়ির নং : n0073 বয়স : 44 লিঙ্গ : মহিলা </div> <div>YSL2158335</div> <div>ফটো উপলব্ধ</div>	<div>798</div> <div> নাম : প্রমিলা রায় (পাল) স্বামীর নাম: তপন রায় বাড়ির নং : n0091 বয়স : 47 লিঙ্গ : মহিলা </div> <div>YSL1451095</div> <div>ফটো উপলব্ধ</div>
<div>799</div> <div> নাম : লক্ষী রায় স্বামীর নাম: গোকুল রায় বাড়ির নং : n0092 বয়স : 51 লিঙ্গ : মহিলা </div> <div>LPC1533488</div> <div>ফটো উপলব্ধ</div>	<div>800</div> <div> নাম : মনোরঞ্জন রায় পিতার নাম: যতীন্দ্র চন্দ্র রায় বাড়ির নং : n0211 বয়স : 48 লিঙ্গ : পুরুষ </div> <div>YSL2158277</div> <div>ফটো উপলব্ধ</div>	<div>801</div> <div> নাম : নিরঞ্জন রায় পিতার নাম: খোকা রায় বাড়ির নং : n0039 বয়স : 66 লিঙ্গ : পুরুষ </div> <div>WB/01/002/030627</div> <div>ফটো উপলব্ধ</div>
<div>802</div> <div> নাম : সোমাত্রী বর্মন পিতার নাম: নরেশ বর্মন বাড়ির নং : 54/805 বয়স : 29 লিঙ্গ : মহিলা </div> <div>XFB1858299</div> <div>ফটো উপলব্ধ</div>	<div>803</div> <div> নাম : পিন্টু রায় মায়ের নাম: রীনারানী রায় বাড়ির নং : n0092 বয়স : 40 লিঙ্গ : পুরুষ </div> <div>LPC2198372</div> <div>ফটো উপলব্ধ</div>	<div>804</div> <div> নাম : রেখা রায় স্বামীর নাম: সাধন রায় বাড়ির নং : n0091 বয়স : 36 লিঙ্গ : মহিলা </div> <div>YSL1370691</div> <div>ফটো উপলব্ধ</div>
<div>805</div> <div> নাম : রতীন রায় পিতার নাম: অরুণ চন্দ্র রায় বাড়ির নং : n0091 বয়স : 43 লিঙ্গ : পুরুষ </div> <div>LPC2166916</div> <div>ফটো উপলব্ধ</div>	<div>806</div> <div> নাম : বিশ্বজিৎ রায় মায়ের নাম: রিনা রানী রায় বাড়ির নং : n0092 বয়স : 37 লিঙ্গ : পুরুষ </div> <div>LPC2606150</div> <div>ফটো উপলব্ধ</div>	<div>807</div> <div> নাম : জ্যোৎস্না রায় কবিরাজ স্বামীর নাম: পিন্টু রায় বাড়ির নং : n0092 বয়স : 33 লিঙ্গ : মহিলা </div> <div>YSL1774074</div> <div>ফটো উপলব্ধ</div>
<div>808</div> <div> নাম : প্রভাতী রায় স্বামীর নাম: মধুসূদন রায় বাড়ির নং : n0073 বয়স : 51 লিঙ্গ : মহিলা </div> <div>WB/01/002/030195</div> <div>ফটো উপলব্ধ</div>	<div>809</div> <div> নাম : পবিত্র রায় পিতার নাম: মধুসূদন রায় বাড়ির নং : এন0073 বয়স : 21 লিঙ্গ : পুরুষ </div> <div>YSL3053154</div> <div>ফটো উপলব্ধ</div>	<div>810</div> <div> নাম : মল্লিকা রায় (মন্ডল) স্বামীর নাম: ভজন মন্ডল বাড়ির নং : n0214 বয়স : 28 লিঙ্গ : মহিলা </div> <div>YSL2158152</div> <div>ফটো উপলব্ধ</div>

<div>811</div> <div>নাম : বিনতা প্রামানিক স্বামীর নাম: পরিমল প্রামানিক বাড়ির নং : এন0083 বয়স : 26 লিঙ্গ : মহিলা</div> <div>YSL2431054</div> <div>ফটো উপলব্ধ</div>	<div>812</div> <div>নাম : বিমল চন্দ্র রায় প্রামানিক পিতার নাম: হিতেন্দ্র নাথ রায় প্রামানিক বাড়ির নং : n0083 বয়স : 32 লিঙ্গ : পুরুষ</div> <div>YSL2131472</div> <div>ফটো উপলব্ধ</div>	<div>813</div> <div>নাম : নয়নবালা রায় (প্রামানিক) স্বামীর নাম: হিতেন রায় বাড়ির নং : n0083 বয়স : 60 লিঙ্গ : মহিলা</div> <div>WB/01/002/030153</div> <div>ফটো উপলব্ধ</div>
<div>814</div> <div>নাম : পরিমল প্রামানিক পিতার নাম: হিতেন্দ্র রায় প্রামানিক বাড়ির নং : n0083 বয়স : 35 লিঙ্গ : পুরুষ</div> <div>YSL1905967</div> <div>ফটো উপলব্ধ</div>	<div>815</div> <div>নাম : শান্তিবালা রায় প্রামানিক স্বামীর নাম: নিতেন্দ্র রায় প্রামানিক বাড়ির নং : n0083 বয়স : 66 লিঙ্গ : মহিলা</div> <div>WB/01/002/030152</div> <div>ফটো উপলব্ধ</div>	<div>816</div> <div>নাম : সুভাষ সরকার পিতার নাম: গোপাল সরকার বাড়ির নং : n0006 বয়স : 45 লিঙ্গ : পুরুষ</div> <div>LPC1484351</div> <div>ফটো উপলব্ধ</div>
<div>817</div> <div>নাম : জ্যোৎস্না সরকার স্বামীর নাম: চন্দন সরকার বাড়ির নং : n0164 বয়স : 45 লিঙ্গ : মহিলা</div> <div>LPC1533470</div> <div>ফটো উপলব্ধ</div>	<div>818</div> <div>নাম : পূর্ণিমা সরকার স্বামীর নাম: আনন্দ সরকার বাড়ির নং : n0196 বয়স : 45 লিঙ্গ : মহিলা</div> <div>LPC1450014</div> <div>ফটো উপলব্ধ</div>	<div>819</div> <div>নাম : সাধনা সরকার স্বামীর নাম: অধীর সরকার বাড়ির নং : n0014 বয়স : 61 লিঙ্গ : মহিলা</div> <div>WB/01/002/030540</div> <div>ফটো উপলব্ধ</div>
<div>820</div> <div>নাম : চন্দনকুমার সরকার পিতার নাম: মনমোহন সরকার বাড়ির নং : n0164 বয়স : 55 লিঙ্গ : পুরুষ</div> <div>WB/01/002/030443</div> <div>ফটো উপলব্ধ</div>	<div>821</div> <div>নাম : ঋণারানী সরকার স্বামীর নাম: সুদর্শন সরকার বাড়ির নং : n0163 বয়স : 48 লিঙ্গ : মহিলা</div> <div>LPC1533504</div> <div>ফটো উপলব্ধ</div>	<div>822</div> <div>নাম : নিশারানী সরকার স্বামীর নাম: রবেন সরকার বাড়ির নং : n0135 বয়স : 58 লিঙ্গ : মহিলা</div> <div>WB/01/002/030106</div> <div>ফটো উপলব্ধ</div>
<div>823</div> <div>নাম : পার্বতী সরকার স্বামীর নাম: নিখিল সরকার বাড়ির নং : n0134 বয়স : 40 লিঙ্গ : মহিলা</div> <div>LPC2198844</div> <div>ফটো উপলব্ধ</div>	<div>824</div> <div>নাম : বকুলী সরকার স্বামীর নাম: অর্জুন সরকার বাড়ির নং : n0133 বয়স : 34 লিঙ্গ : মহিলা</div> <div>YSL1588854</div> <div>ফটো উপলব্ধ</div>	<div>825</div> <div>নাম : পাপিয়া সরকার (পোদ্দার) স্বামীর নাম: জুরান চন্দ্র সরকার বাড়ির নং : n0125 বয়স : 33 লিঙ্গ : মহিলা</div> <div>YSL1905728</div> <div>ফটো উপলব্ধ</div>
<div>826</div> <div>নাম : রেবতি সরকার পিতার নাম: প্রফুল্ল সরকার বাড়ির নং : n0126 বয়স : 35 লিঙ্গ : পুরুষ</div> <div>YSL1451277</div> <div>ফটো উপলব্ধ</div>	<div>827</div> <div>নাম : সন্ধ্যারানী সরকার স্বামীর নাম: গঙ্গেশ সরকার বাড়ির নং : n0049 বয়স : 57 লিঙ্গ : মহিলা</div> <div>WB/01/002/030232</div> <div>ফটো উপলব্ধ</div>	<div>828</div> <div>নাম : রত সরকার স্বামীর নাম: শরণ সরকার বাড়ির নং : n0048 বয়স : 48 লিঙ্গ : মহিলা</div> <div>LPC1533405</div> <div>ফটো উপলব্ধ</div>
<div>829</div> <div>নাম : পদ্মারানী সরকার স্বামীর নাম: নিভারন সরকার বাড়ির নং : n0028 বয়স : 54 লিঙ্গ : মহিলা</div> <div>WB/01/002/030481</div> <div>ফটো উপলব্ধ</div>	<div>830</div> <div>নাম : রীনা সরকার(রায়) স্বামীর নাম: সত্যেন সরকার বাড়ির নং : n0046 বয়স : 43 লিঙ্গ : মহিলা</div> <div>LPC2198448</div> <div>ফটো উপলব্ধ</div>	<div>831</div> <div>নাম : শিল্পী সরকার স্বামীর নাম: সমেন সরকার বাড়ির নং : n0069 বয়স : 39 লিঙ্গ : মহিলা</div> <div>LPC2198786</div> <div>ফটো উপলব্ধ</div>
<div>832</div> <div>নাম : আলপনা সরকার স্বামীর নাম: শঙ্কর সরকার বাড়ির নং : n0070 বয়স : 30 লিঙ্গ : মহিলা</div> <div>YSL2048601</div> <div>ফটো উপলব্ধ</div>	<div>833</div> <div>নাম : সজীব সরকার পিতার নাম: অজয় চন্দ্র সরকার বাড়ির নং : n0070 বয়স : 34 লিঙ্গ : পুরুষ</div> <div>YSL1773803</div> <div>ফটো উপলব্ধ</div>	<div>834</div> <div>নাম : মমতা সরকার স্বামীর নাম: পলাশ সরকার বাড়ির নং : n0133 বয়স : 33 লিঙ্গ : মহিলা</div> <div>YSL2570281</div> <div>ফটো উপলব্ধ</div>
<div>835</div> <div>নাম : নীলিমা সরকার স্বামীর নাম: সন্ধান সরকার বাড়ির নং : n0126 বয়স : 40 লিঙ্গ : মহিলা</div> <div>YSL1371038</div> <div>ফটো উপলব্ধ</div>	<div>836</div> <div>নাম : কিরন সরকার পিতার নাম: দীনবন্ধু সরকার বাড়ির নং : n0151 বয়স : 71 লিঙ্গ : পুরুষ</div> <div>LPC1534130</div> <div>ফটো উপলব্ধ</div>	<div>837</div> <div>নাম : ললিতা সরকার স্বামীর নাম: কিরন সরকার বাড়ির নং : n0151 বয়স : 63 লিঙ্গ : মহিলা</div> <div>LPC1534148</div> <div>ফটো উপলব্ধ</div>
<div>838</div> <div>নাম : সন্দীপ সরকার পিতার নাম: মতিলাল সরকার বাড়ির নং : n0045 বয়স : 28 লিঙ্গ : পুরুষ</div> <div>YSL2158293</div> <div>ফটো উপলব্ধ</div>	<div>839</div> <div>নাম : তুলসী মন্ডল (সরকার) স্বামীর নাম: চৈতন্য সরকার বাড়ির নং : n0050 বয়স : 32 লিঙ্গ : মহিলা</div> <div>YSL2158095</div> <div>ফটো উপলব্ধ</div>	<div>840</div> <div>নাম : বিষ্ণু সরকার পিতার নাম: মনরঞ্জন সরকার বাড়ির নং : n0020 বয়স : 28 লিঙ্গ : পুরুষ</div> <div>YSL2158236</div> <div>ফটো উপলব্ধ</div>

<div>841</div> <div>LPC2539989</div> <div> <div>নাম : ভারত চন্দ্র সরকার</div> <div>পিতার নাম: শ্রীদাম সরকার</div> <div>বাড়ির নং : n0143</div> <div>বয়স : 40 লিঙ্গ : পুরুষ</div> <div>ফটো উপলব্ধ</div> </div>	<div>842</div> <div>YSL1588920</div> <div> <div>নাম : মিঠু সরকার</div> <div>স্বামীর নাম: বিমল সরকার</div> <div>বাড়ির নং : n0143</div> <div>বয়স : 38 লিঙ্গ : মহিলা</div> <div>ফটো উপলব্ধ</div> </div>	<div>843</div> <div>WB/01/002/030130</div> <div> <div>নাম : শ্রীরাম সরকার</div> <div>পিতার নাম: দীনবন্ধু সরকার</div> <div>বাড়ির নং : n0142</div> <div>বয়স : 75 লিঙ্গ : পুরুষ</div> <div>ফটো উপলব্ধ</div> </div>
<div>844</div> <div>LPC2198802</div> <div> <div>নাম : নয়ন চন্দ্র সরকার</div> <div>পিতার নাম: মনমোহন সরকার</div> <div>বাড়ির নং : n0022</div> <div>বয়স : 43 লিঙ্গ : পুরুষ</div> <div>ফটো উপলব্ধ</div> </div>	<div>845</div> <div>YSL1588938</div> <div> <div>নাম : রিংকু রায় সরকার</div> <div>স্বামীর নাম: বাদল সরকার</div> <div>বাড়ির নং : n0022</div> <div>বয়স : 45 লিঙ্গ : মহিলা</div> <div>ফটো উপলব্ধ</div> </div>	<div>846</div> <div>LPC1533447</div> <div> <div>নাম : রবীন্দ্র সরকার</div> <div>পিতার নাম: জিতেন্দ্র সরকার</div> <div>বাড়ির নং : n0013</div> <div>বয়স : 46 লিঙ্গ : পুরুষ</div> <div>ফটো উপলব্ধ</div> </div>
<div>847</div> <div>WB/01/002/030665</div> <div> <div>নাম : ঢলেশ্বরী সরকার</div> <div>স্বামীর নাম: সন্তোষ সরকার</div> <div>বাড়ির নং : n0048</div> <div>বয়স : 66 লিঙ্গ : মহিলা</div> <div>ফটো উপলব্ধ</div> </div>	<div>848</div> <div>WB/01/002/030233</div> <div> <div>নাম : কমলা সরকার</div> <div>স্বামীর নাম: জ্ঞানেন্দ্র সরকার</div> <div>বাড়ির নং : n0048</div> <div>বয়স : 81 লিঙ্গ : মহিলা</div> <div>ফটো উপলব্ধ</div> </div>	<div>849</div> <div>WB/01/002/030182</div> <div> <div>নাম : সুদর্শন সরকার</div> <div>পিতার নাম: করুণা কান্ত সরকার</div> <div>বাড়ির নং : n0163</div> <div>বয়স : 57 লিঙ্গ : পুরুষ</div> <div>ফটো উপলব্ধ</div> </div>
<div>850</div> <div>WB/01/002/030295</div> <div> <div>নাম : মঞ্জুরানী সরকার</div> <div>স্বামীর নাম: দীনবন্ধু সরকার</div> <div>বাড়ির নং : n0125</div> <div>বয়স : 61 লিঙ্গ : মহিলা</div> <div>ফটো উপলব্ধ</div> </div>	<div>851</div> <div>LPC2390854</div> <div> <div>নাম : সম্পা সরকার</div> <div>স্বামীর নাম: নির্মল সরকার</div> <div>বাড়ির নং : n0076</div> <div>বয়স : 50 লিঙ্গ : মহিলা</div> <div>ফটো উপলব্ধ</div> </div>	<div>852</div> <div>WB/01/002/030267</div> <div> <div>নাম : অনিতারানী সরকার</div> <div>স্বামীর নাম: অজিত কুমার সরকার</div> <div>বাড়ির নং : n0070</div> <div>বয়স : 63 লিঙ্গ : মহিলা</div> <div>ফটো উপলব্ধ</div> </div>
<div>853</div> <div>WB/01/002/030399</div> <div> <div>নাম : নিখিল চন্দ্র সরকার</div> <div>পিতার নাম: অমৃত চন্দ্র সরকার</div> <div>বাড়ির নং : n0069</div> <div>বয়স : 53 লিঙ্গ : পুরুষ</div> <div>ফটো উপলব্ধ</div> </div>	<div>854</div> <div>LPC2390870</div> <div> <div>নাম : তপন চন্দ্র সরকার</div> <div>পিতার নাম: বেলা চরন সরকার</div> <div>বাড়ির নং : n0014</div> <div>বয়স : 39 লিঙ্গ : পুরুষ</div> <div>ফটো উপলব্ধ</div> </div>	<div>855</div> <div>YSL1588532</div> <div> <div>নাম : অদৈত সরকার</div> <div>পিতার নাম: চানমোহন সরকার</div> <div>বাড়ির নং : n0050</div> <div>বয়স : 34 লিঙ্গ : পুরুষ</div> <div>ফটো উপলব্ধ</div> </div>
<div>856</div> <div>WB/01/002/030666</div> <div> <div>নাম : ভরত সরকার</div> <div>পিতার নাম: জ্ঞানেন্দ্র সরকার</div> <div>বাড়ির নং : n0049</div> <div>বয়স : 48 লিঙ্গ : পুরুষ</div> <div>ফটো উপলব্ধ</div> </div>	<div>857</div> <div>WB/01/002/030222</div> <div> <div>নাম : গঙ্গেশ সরকার</div> <div>পিতার নাম: জ্ঞানেন্দ্র সরকার</div> <div>বাড়ির নং : n0049</div> <div>বয়স : 67 লিঙ্গ : পুরুষ</div> <div>ফটো উপলব্ধ</div> </div>	<div>858</div> <div>YSL1370915</div> <div> <div>নাম : বীনা সরকার (রায়)</div> <div>স্বামীর নাম: মধুসূদন সরকার</div> <div>বাড়ির নং : n0045</div> <div>বয়স : 39 লিঙ্গ : মহিলা</div> <div>ফটো উপলব্ধ</div> </div>
<div>859</div> <div>LPC1533579</div> <div> <div>নাম : মধুসূদন সরকার</div> <div>পিতার নাম: যতীন্দ্র সরকার</div> <div>বাড়ির নং : n0045</div> <div>বয়স : 48 লিঙ্গ : পুরুষ</div> <div>ফটো উপলব্ধ</div> </div>	<div>860</div> <div>LPC2390862</div> <div> <div>নাম : স্বপন সরকার</div> <div>পিতার নাম: সুকুমার সরকার</div> <div>বাড়ির নং : n0035</div> <div>বয়স : 40 লিঙ্গ : পুরুষ</div> <div>ফটো উপলব্ধ</div> </div>	<div>861</div> <div>LPC2008746</div> <div> <div>নাম : আনন্দ সরকার</div> <div>পিতার নাম: নিরঞ্জন সরকার</div> <div>বাড়ির নং : n0026</div> <div>বয়স : 42 লিঙ্গ : পুরুষ</div> <div>ফটো উপলব্ধ</div> </div>
<div>862</div> <div>WB/01/002/030518</div> <div> <div>নাম : নিরঞ্জন সরকার</div> <div>পিতার নাম: শ্রীমন্দন সরকার</div> <div>বাড়ির নং : n0026</div> <div>বয়স : 71 লিঙ্গ : পুরুষ</div> <div>ফটো উপলব্ধ</div> </div>	<div>863</div> <div>YSL1773985</div> <div> <div>নাম : দৈবকী সরকার</div> <div>স্বামীর নাম: অঞ্জন সরকার</div> <div>বাড়ির নং : n0070</div> <div>বয়স : 33 লিঙ্গ : মহিলা</div> <div>ফটো উপলব্ধ</div> </div>	<div>864</div> <div>WB/01/002/030593</div> <div> <div>নাম : চানমোহন সরকার</div> <div>পিতার নাম: তরনী কান্ত সরকার</div> <div>বাড়ির নং : n0050</div> <div>বয়স : 67 লিঙ্গ : পুরুষ</div> <div>ফটো উপলব্ধ</div> </div>
<div>865</div> <div>YSL1773902</div> <div> <div>নাম : গোবিন্দ সরকার</div> <div>পিতার নাম: গঙ্গেশ সরকার</div> <div>বাড়ির নং : n0049</div> <div>বয়স : 33 লিঙ্গ : পুরুষ</div> <div>ফটো উপলব্ধ</div> </div>	<div>866</div> <div>YSL2048585</div> <div> <div>নাম : কার্তিক সরকার</div> <div>পিতার নাম: সতেন সরকার</div> <div>বাড়ির নং : n0048</div> <div>বয়স : 29 লিঙ্গ : পুরুষ</div> <div>ফটো উপলব্ধ</div> </div>	<div>867</div> <div>WB/01/002/030322</div> <div> <div>নাম : জয়ন্তী সরকার</div> <div>স্বামীর নাম: রবীন্দ্র সরকার</div> <div>বাড়ির নং : n0045</div> <div>বয়স : 56 লিঙ্গ : মহিলা</div> <div>ফটো উপলব্ধ</div> </div>
<div>868</div> <div>YSL1370618</div> <div> <div>নাম : প্রতিমা সরকার</div> <div>স্বামীর নাম: পূর্ণচন্দ্র সরকার</div> <div>বাড়ির নং : n0046</div> <div>বয়স : 42 লিঙ্গ : মহিলা</div> <div>ফটো উপলব্ধ</div> </div>	<div>869</div> <div>LPC1532563</div> <div> <div>নাম : পূর্ণচন্দ্র সরকার</div> <div>পিতার নাম: গৌরচন্দ্র সরকার</div> <div>বাড়ির নং : n0046</div> <div>বয়স : 47 লিঙ্গ : পুরুষ</div> <div>ফটো উপলব্ধ</div> </div>	<div>870</div> <div>WB/01/002/030436</div> <div> <div>নাম : রবীন্দ্র সরকার</div> <div>পিতার নাম: যতীন্দ্র সরকার</div> <div>বাড়ির নং : n0045</div> <div>বয়স : 66 লিঙ্গ : পুরুষ</div> <div>ফটো উপলব্ধ</div> </div>

<div>871</div> <div>WB/01/002/030333</div> <div>নাম : অঙ্গরানী সরকার স্বামীর নাম: যতীন্দ্র সরকার বাড়ির নং : n0045 বয়স : 86 লিঙ্গ : মহিলা</div> <div>ফটো উপলব্ধ</div>	<div>872</div> <div>YSL2157923</div> <div>নাম : বীনারানী সরকার পিতার নাম: শ্রীদাম সরকার বাড়ির নং : n0143 বয়স : 41 লিঙ্গ : মহিলা</div> <div>ফটো উপলব্ধ</div>	<div>873</div> <div>YSL2430668</div> <div>নাম : বিউটি রায় সরকার স্বামীর নাম: দুলাল সরকার বাড়ির নং : এন0133 বয়স : 29 লিঙ্গ : মহিলা</div> <div>ফটো উপলব্ধ</div>
<div>874</div> <div>YSL1774082</div> <div>নাম : পম্পা সরকার স্বামীর নাম: প্রসান্ত সরকার বাড়ির নং : n0140 বয়স : 32 লিঙ্গ : মহিলা</div> <div>ফটো উপলব্ধ</div>	<div>875</div> <div>WB/01/002/030386</div> <div>নাম : সন্ধ্যারানী সরকার স্বামীর নাম: মনরঞ্জন সরকার বাড়ির নং : n0020 বয়স : 57 লিঙ্গ : মহিলা</div> <div>ফটো উপলব্ধ</div>	<div>876</div> <div>YSL2157980</div> <div>নাম : রবি সরকার মায়ের নাম: পদ্মারানী সরকার বাড়ির নং : n0028 বয়স : 32 লিঙ্গ : পুরুষ</div> <div>ফটো উপলব্ধ</div>
<div>877</div> <div>YSL2570034</div> <div>নাম : সম্পা সরকার বর্মণ স্বামীর নাম: স্বপ্ন সরকার বাড়ির নং : নং134 বয়স : 29 লিঙ্গ : মহিলা</div> <div>ফটো উপলব্ধ</div>	<div>878</div> <div>YSL2489227</div> <div>নাম : গাদুলী সরকার স্বামীর নাম: বেলাচরন সরকার বাড়ির নং : n0014 বয়স : 62 লিঙ্গ : মহিলা</div> <div>ফটো উপলব্ধ</div>	<div>879</div> <div>WB/01/002/030203</div> <div>নাম : অর্পনা সরকার স্বামীর নাম: বিনয় সরকার বাড়ির নং : n0013 বয়স : 51 লিঙ্গ : মহিলা</div> <div>ফটো উপলব্ধ</div>
<div>880</div> <div>WB/01/002/030032</div> <div>নাম : বিনয় সরকার পিতার নাম: জিতেন্দ্র সরকার বাড়ির নং : n0013 বয়স : 55 লিঙ্গ : পুরুষ</div> <div>ফটো উপলব্ধ</div>	<div>881</div> <div>YSL2570273</div> <div>নাম : সরস্বতী সরকার স্বামীর নাম: নিমাই সরকার বাড়ির নং : n0024 বয়স : 69 লিঙ্গ : মহিলা</div> <div>ফটো উপলব্ধ</div>	<div>882</div> <div>WB/01/002/030448</div> <div>নাম : নিধীর সরকার পিতার নাম: হরিচরন সরকার বাড়ির নং : n0014 বয়স : 66 লিঙ্গ : পুরুষ</div> <div>ফটো উপলব্ধ</div>
<div>883</div> <div>WB/01/002/030520</div> <div>নাম : অধীর সরকার পিতার নাম: হরিচরন সরকার বাড়ির নং : n0014 বয়স : 71 লিঙ্গ : পুরুষ</div> <div>ফটো উপলব্ধ</div>	<div>884</div> <div>LPC1532654</div> <div>নাম : তিলক সরকার পিতার নাম: মনমোহন সরকার বাড়ির নং : n0164 বয়স : 47 লিঙ্গ : পুরুষ</div> <div>ফটো উপলব্ধ</div>	<div>885</div> <div>WB/01/002/030440</div> <div>নাম : মনোরঞ্জন সরকার পিতার নাম: হরিচরন সরকার বাড়ির নং : n0014 বয়স : 56 লিঙ্গ : পুরুষ</div> <div>ফটো উপলব্ধ</div>
<div>886</div> <div>YSL1773811</div> <div>নাম : স্বপন সরকার পিতার নাম: হরেন সরকার বাড়ির নং : n0134 বয়স : 31 লিঙ্গ : পুরুষ</div> <div>ফটো উপলব্ধ</div>	<div>887</div> <div>LPC2008704</div> <div>নাম : বিভারানী সরকার স্বামীর নাম: হরেন সরকার বাড়ির নং : n0134 বয়স : 46 লিঙ্গ : মহিলা</div> <div>ফটো উপলব্ধ</div>	<div>888</div> <div>YSL2864718</div> <div>নাম : শূভঙ্কর সরকার পিতার নাম: ভরত সরকার বাড়ির নং : নং বয়স : 23 লিঙ্গ : পুরুষ</div> <div>ফটো উপলব্ধ</div>
<div>889</div> <div>YSL2864700</div> <div>নাম : দীপঙ্কর সরকার পিতার নাম: ভরত সরকার বাড়ির নং : নং বয়স : 22 লিঙ্গ : পুরুষ</div> <div>ফটো উপলব্ধ</div>	<div>890</div> <div>WB/01/002/030602</div> <div>নাম : দীনবন্ধু সরকার পিতার নাম: হলধর সরকার বাড়ির নং : n0125 বয়স : 71 লিঙ্গ : পুরুষ</div> <div>ফটো উপলব্ধ</div>	<div>891</div> <div>WB/01/002/030318</div> <div>নাম : কাননবালা সরকার স্বামীর নাম: অজয় চন্দ্র সরকার বাড়ির নং : n0070 বয়স : 60 লিঙ্গ : মহিলা</div> <div>ফটো উপলব্ধ</div>
<div>892</div> <div>WB/01/002/030301</div> <div>নাম : অজিৎ কুমার সরকার পিতার নাম: অনাথ বন্ধু সরকার বাড়ির নং : n0070 বয়স : 66 লিঙ্গ : পুরুষ</div> <div>ফটো উপলব্ধ</div>	<div>893</div> <div>YSL1675933</div> <div>নাম : রমেন সরকার পিতার নাম: অমৃত চন্দ্র সরকার বাড়ির নং : n0069 বয়স : 38 লিঙ্গ : পুরুষ</div> <div>ফটো উপলব্ধ</div>	<div>894</div> <div>LPC2166940</div> <div>নাম : বাসন্তী সরকার স্বামীর নাম: নিখিল চন্দ্র সরকার বাড়ির নং : n0069 বয়স : 43 লিঙ্গ : মহিলা</div> <div>ফটো উপলব্ধ</div>
<div>895</div> <div>WB/01/002/030183</div> <div>নাম : চন্দ্র কুমার সরকার পিতার নাম: মনমোহন সরকার বাড়ির নং : n0165 বয়স : 52 লিঙ্গ : পুরুষ</div> <div>ফটো উপলব্ধ</div>	<div>896</div> <div>WB/01/002/030549</div> <div>নাম : মায়ারানী সরকার স্বামীর নাম: সুকুমার সরকার বাড়ির নং : n0035 বয়স : 56 লিঙ্গ : মহিলা</div> <div>ফটো উপলব্ধ</div>	<div>897</div> <div>WB/01/002/030236</div> <div>নাম : সন্তোষ সরকার পিতার নাম: জ্ঞানেন্দ্র সরকার বাড়ির নং : n0048 বয়স : 65 লিঙ্গ : পুরুষ</div> <div>ফটো উপলব্ধ</div>
<div>898</div> <div>YSL1905892</div> <div>নাম : যমুনা সরকার স্বামীর নাম: ভরত সরকার বাড়ির নং : n0049 বয়স : 33 লিঙ্গ : মহিলা</div> <div>ফটো উপলব্ধ</div>	<div>899</div> <div>YSL2777902</div> <div>নাম : রাজদীপ সরকার পিতার নাম: রবীন্দ্র সরকার বাড়ির নং : না বয়স : 23 লিঙ্গ : পুরুষ</div> <div>ফটো উপলব্ধ</div>	<div>900</div> <div>YSL3067436</div> <div>নাম : শরৎ সরকার পিতার নাম: জ্ঞানেন্দ্র সরকার বাড়ির নং : n0048 বয়স : 60 লিঙ্গ : পুরুষ</div> <div>ফটো উপলব্ধ</div>

<div>901</div> <div>YSL2289874</div> <div>নাম : সঞ্জয় সরকার পিতার নাম: সুদর্শন সরকার বাড়ির নং : n0163 বয়স : 27 লিঙ্গ : পুরুষ</div> <div>ফটো উপলব্ধ</div>	<div>902</div> <div>WB/01/002/030311</div> <div>নাম : গীতা সরকার স্বামীর নাম: মতি সরকার বাড়ির নং : n0045 বয়স : 54 লিঙ্গ : মহিলা</div> <div>ফটো উপলব্ধ</div>	<div>903</div> <div>YSL2158145</div> <div>নাম : চন্দনা পাল (সরকার) স্বামীর নাম: রঘুনাথ পাল বাড়ির নং : এন 0035 বয়স : 28 লিঙ্গ : মহিলা</div> <div>ফটো উপলব্ধ</div>
<div>904</div> <div>WB/01/002/030653</div> <div>নাম : সুচিত্রা সরকার স্বামীর নাম: চন্দ্র কুমার সরকার বাড়ির নং : n0165 বয়স : 50 লিঙ্গ : মহিলা</div> <div>ফটো উপলব্ধ</div>	<div>905</div> <div>YSL1675982</div> <div>নাম : সুনতী (বর্মন)সরকার স্বামীর নাম: সুভাষ সরকার বাড়ির নং : n0006 বয়স : 35 লিঙ্গ : মহিলা</div> <div>ফটো উপলব্ধ</div>	<div>906</div> <div>YSL2864692</div> <div>নাম : দিপালী মন্ডল সরকার স্বামীর নাম: অদৈত সরকার বাড়ির নং : নং বয়স : 23 লিঙ্গ : মহিলা</div> <div>ফটো উপলব্ধ</div>
<div>907</div> <div>WB/01/002/030089</div> <div>নাম : সুমন্ত সরকার পিতার নাম: সুবল সরকার বাড়ির নং : n0153 বয়স : 57 লিঙ্গ : পুরুষ</div> <div>ফটো উপলব্ধ</div>	<div>908</div> <div>YSL3080421</div> <div>নাম : মনোরঞ্জন সরকার পিতার নাম: প্রসন্ন কুমার সরকার বাড়ির নং : n0020 বয়স : 59 লিঙ্গ : পুরুষ</div> <div>ফটো উপলব্ধ</div>	<div>909</div> <div>LPC1533330</div> <div>নাম : রেখাবালা সরকার স্বামীর নাম: মনোরঞ্জন সরকার বাড়ির নং : n0015 বয়স : 48 লিঙ্গ : মহিলা</div> <div>ফটো উপলব্ধ</div>
<div>910</div> <div>WB/01/002/030384</div> <div>নাম : অজয় চন্দ্র সরকার পিতার নাম: অনাথ বন্ধু সরকার বাড়ির নং : n0070 বয়স : 63 লিঙ্গ : পুরুষ</div> <div>ফটো উপলব্ধ</div>	<div>911</div> <div>LPC1532746</div> <div>নাম : জুরান চন্দ্র সরকার পিতার নাম: দীনবন্ধু সরকার বাড়ির নং : n0125 বয়স : 45 লিঙ্গ : পুরুষ</div> <div>ফটো উপলব্ধ</div>	<div>912</div> <div>YSL2977510</div> <div>নাম : রঞ্জিতা সরকার মন্ডল স্বামীর নাম: সোনই মন্ডল বাড়ির নং : এন0 বয়স : 23 লিঙ্গ : মহিলা</div> <div>ফটো উপলব্ধ</div>
<div>913</div> <div>LPC2008712</div> <div>নাম : গগন চন্দ্র সরকার পিতার নাম: গীর্ষিচন্দ্র সরকার বাড়ির নং : n0076 বয়স : 48 লিঙ্গ : পুরুষ</div> <div>ফটো উপলব্ধ</div>	<div>914</div> <div>WB/01/002/030571</div> <div>নাম : নির্মল চন্দ্র সরকার পিতার নাম: গিরীশ চন্দ্র সরকার বাড়ির নং : n0076 বয়স : 52 লিঙ্গ : পুরুষ</div> <div>ফটো উপলব্ধ</div>	<div>915</div> <div>LPC2008670</div> <div>নাম : অঞ্জন সরকার পিতার নাম: অজিত কুমার সরকার বাড়ির নং : n0070 বয়স : 42 লিঙ্গ : পুরুষ</div> <div>ফটো উপলব্ধ</div>
<div>916</div> <div>YSL1905702</div> <div>নাম : শক্তি সরকার পিতার নাম: চন্দ্র কুমার সরকার বাড়ির নং : n0165 বয়স : 30 লিঙ্গ : পুরুষ</div> <div>ফটো উপলব্ধ</div>	<div>917</div> <div>LPC2008696</div> <div>নাম : নিখিল সরকার পিতার নাম: গনেশ সরকার বাড়ির নং : n0134 বয়স : 43 লিঙ্গ : পুরুষ</div> <div>ফটো উপলব্ধ</div>	<div>918</div> <div>LPC2198471</div> <div>নাম : পলাশ সরকার পিতার নাম: সুধীর সরকার বাড়ির নং : n0133 বয়স : 45 লিঙ্গ : পুরুষ</div> <div>ফটো উপলব্ধ</div>
<div>919</div> <div>WB/01/002/030159</div> <div>নাম : সুধীর চন্দ্র সরকার পিতার নাম: নরেশ চন্দ্র সরকার বাড়ির নং : n0133 বয়স : 76 লিঙ্গ : পুরুষ</div> <div>ফটো উপলব্ধ</div>	<div>920</div> <div>LPC2390813</div> <div>নাম : সদ্ধান সরকার পিতার নাম: প্রফুল্ল চন্দ্র সরকার বাড়ির নং : n0126 বয়স : 39 লিঙ্গ : পুরুষ</div> <div>ফটো উপলব্ধ</div>	<div>921</div> <div>LPC1533603</div> <div>নাম : অর্জুন সরকার পিতার নাম: সুধীর চন্দ্র সরকার বাড়ির নং : n0133 বয়স : 48 লিঙ্গ : পুরুষ</div> <div>ফটো উপলব্ধ</div>
<div>922</div> <div>WB/01/002/030013</div> <div>নাম : বাসন্তী সরকার স্বামীর নাম: গোপাল চন্দ্র সরকার বাড়ির নং : n0006 বয়স : 73 লিঙ্গ : মহিলা</div> <div>ফটো উপলব্ধ</div>	<div>923</div> <div>YSL3112612</div> <div>নাম : সৌরভ সরকার পিতার নাম: সুভাষ সরকার বাড়ির নং : পানিগ্রাম বয়স : 22 লিঙ্গ : পুরুষ</div> <div>ফটো উপলব্ধ</div>	<div>924</div> <div>WB/01/002/030060</div> <div>নাম : শ্রীদাম সরকার পিতার নাম: দীনবন্ধু সরকার বাড়ির নং : n0143 বয়স : 76 লিঙ্গ : পুরুষ</div> <div>ফটো উপলব্ধ</div>
<div>925</div> <div>WB/01/002/030368</div> <div>নাম : সুজিৎ সরকার পিতার নাম: শ্রীরাম সরকার বাড়ির নং : n0142 বয়স : 51 লিঙ্গ : পুরুষ</div> <div>ফটো উপলব্ধ</div>	<div>926</div> <div>YSL2048478</div> <div>নাম : বিপ্লব সরকার পিতার নাম: হেমন্ত সরকার বাড়ির নং : n0140 বয়স : 30 লিঙ্গ : পুরুষ</div> <div>ফটো উপলব্ধ</div>	<div>927</div> <div>YSL2489243</div> <div>নাম : বেলাচরন সরকার পিতার নাম: হরিচরন সরকার বাড়ির নং : n0014 বয়স : 66 লিঙ্গ : পুরুষ</div> <div>ফটো উপলব্ধ</div>
<div>928</div> <div>WB/01/002/030524</div> <div>নাম : মনমোহন সরকার পিতার নাম: লাল মোহন সরকার বাড়ির নং : n0022 বয়স : 76 লিঙ্গ : পুরুষ</div> <div>ফটো উপলব্ধ</div>	<div>929</div> <div>WB/01/002/030101</div> <div>নাম : রবেন সরকার পিতার নাম: বনবাসী সরকার বাড়ির নং : n0135 বয়স : 66 লিঙ্গ : পুরুষ</div> <div>ফটো উপলব্ধ</div>	<div>930</div> <div>LPC2198794</div> <div>নাম : জীবন সরকার পিতার নাম: বেলাচরন সরকার বাড়ির নং : n0014 বয়স : 46 লিঙ্গ : পুরুষ</div> <div>ফটো উপলব্ধ</div>

<div>931</div> <div>নাম : অর্পিতা সরকার পিতার নাম: অজিত কুমার সরকার বাড়ির নং : n0070 বয়স : 23 লিঙ্গ : মহিলা</div> <div>YSL2672053</div> <div>ফটো উপলব্ধ</div>	<div>932</div> <div>নাম : লক্ষ্মণ সরকার পিতার নাম: রথীন্দ্র সরকার বাড়ির নং : n0045 বয়স : 34 লিঙ্গ : পুরুষ</div> <div>YSL1588557</div> <div>ফটো উপলব্ধ</div>	<div>933</div> <div>নাম : শীলা সরকার পিতার নাম: নিধীর সরকার বাড়ির নং : এন0014 বয়স : 25 লিঙ্গ : মহিলা</div> <div>YSL2430791</div> <div>ফটো উপলব্ধ</div>
<div>934</div> <div>নাম : ভাগ্যশ্রী সরকার স্বামীর নাম: তপন চন্দ্র সরকার বাড়ির নং : n0014 বয়স : 30 লিঙ্গ : মহিলা</div> <div>YSL2158178</div> <div>ফটো উপলব্ধ</div>	<div>935</div> <div>নাম : অলকা সরকার স্বামীর নাম: শ্রীদাম সরকার বাড়ির নং : n0143 বয়স : 71 লিঙ্গ : মহিলা</div> <div>WB/01/002/030057</div> <div>ফটো উপলব্ধ</div>	<div>936</div> <div>নাম : গোপাল সরকার পিতার নাম: মনরঞ্জন সরকার বাড়ির নং : এন0020 বয়স : 26 লিঙ্গ : পুরুষ</div> <div>YSL2431153</div> <div>ফটো উপলব্ধ</div>
<div>937</div> <div>নাম : বিমল সরকার পিতার নাম: শ্রীদাম সরকার বাড়ির নং : n0143 বয়স : 53 লিঙ্গ : পুরুষ</div> <div>WB/01/002/030189</div> <div>ফটো উপলব্ধ</div>	<div>938</div> <div>নাম : হেমন্ত সরকার পিতার নাম: চান মোহন সরকার বাড়ির নং : n0140 বয়স : 58 লিঙ্গ : পুরুষ</div> <div>WB/01/002/030360</div> <div>ফটো উপলব্ধ</div>	<div>939</div> <div>নাম : প্রশান্ত সরকার পিতার নাম: চানমোহন সরকার বাড়ির নং : n0140 বয়স : 44 লিঙ্গ : পুরুষ</div> <div>LPC2198455</div> <div>ফটো উপলব্ধ</div>
<div>940</div> <div>নাম : সরবালা সরকার দাস স্বামীর নাম: অনিল চন্দ্র সরকার বাড়ির নং : n0069 বয়স : 39 লিঙ্গ : মহিলা</div> <div>LPC2198778</div> <div>ফটো উপলব্ধ</div>	<div>941</div> <div>নাম : তপন সরকার পিতার নাম: সুকুমার সরকার বাড়ির নং : n0035 বয়স : 40 লিঙ্গ : পুরুষ</div> <div>LPC2008779</div> <div>ফটো উপলব্ধ</div>	<div>942</div> <div>নাম : অনিল চন্দ্র সরকার পিতার নাম: অমৃত চন্দ্র সরকার বাড়ির নং : n0069 বয়স : 55 লিঙ্গ : পুরুষ</div> <div>YSL2835684</div> <div>ফটো উপলব্ধ</div>
<div>943</div> <div>নাম : বিশ্বজিৎ সরকার পিতার নাম: নির্মল চন্দ্র সরকার বাড়ির নং : n0076 বয়স : 23 লিঙ্গ : পুরুষ</div> <div>YSL2671949</div> <div>ফটো উপলব্ধ</div>	<div>944</div> <div>নাম : সত্যজিৎ সরকার পিতার নাম: চন্দ্রকুমার সরকার বাড়ির নং : n0165 বয়স : 25 লিঙ্গ : পুরুষ</div> <div>YSL2569986</div> <div>ফটো উপলব্ধ</div>	<div>945</div> <div>নাম : শুবানকর সরকার পিতার নাম: চন্দ্র কুমার সরকার বাড়ির নং : পানিগ্রাম বয়স : 21 লিঙ্গ : পুরুষ</div> <div>YSL3083201</div> <div>ফটো উপলব্ধ</div>
<div>946</div> <div>নাম : সুস্মিতা সরকার মল্লিক স্বামীর নাম: তপন সরকার বাড়ির নং : পানিগ্রাম বয়স : 28 লিঙ্গ : মহিলা</div> <div>YSL2570067</div> <div>ফটো উপলব্ধ</div>	<div>947</div> <div>নাম : সঞ্জয় সরকার পিতার নাম: সুজিৎ সরকার বাড়ির নং : নং বয়স : 21 লিঙ্গ : পুরুষ</div> <div>YSL2922904</div> <div>ফটো উপলব্ধ</div>	<div>948</div> <div>নাম : বিশ্বজিৎ সরকার পিতার নাম: ভারত চন্দ্র সরকার বাড়ির নং : মাথাভাঙ্গা বয়স : 20 লিঙ্গ : পুরুষ</div> <div>YSL2932317</div> <div>ফটো উপলব্ধ</div>
<div>949</div> <div>নাম : শেফালী সরকার স্বামীর নাম: লিটন সরকার বাড়ির নং : এন0028 বয়স : 28 লিঙ্গ : মহিলা</div> <div>YSL2431070</div> <div>ফটো উপলব্ধ</div>	<div>950</div> <div>নাম : অজন্তা সরকার পিতার নাম: অজিত কুমার সরকার বাড়ির নং : n0070 বয়স : 25 লিঙ্গ : মহিলা</div> <div>YSL2570216</div> <div>ফটো উপলব্ধ</div>	<div>951</div> <div>নাম : সনেকা বর্মন পিতার নাম: ললিত বর্মন বাড়ির নং : 060 বয়স : 26 লিঙ্গ : মহিলা</div> <div>YSL2432250</div> <div>ফটো উপলব্ধ</div>
<div>952</div> <div>নাম : বিপ্লব সরকার পিতার নাম: অনিল চন্দ্র সরকার বাড়ির নং : n0069 বয়স : 24 লিঙ্গ : পুরুষ</div> <div>YSL2672061</div> <div>ফটো উপলব্ধ</div>	<div>953</div> <div>নাম : পুষ্প সরকার স্বামীর নাম: তিলক সরকার বাড়ির নং : n0164 বয়স : 37 লিঙ্গ : মহিলা</div> <div>YSL1451392</div> <div>ফটো উপলব্ধ</div>	<div>954</div> <div>নাম : প্রতিমা সরকার পিতার নাম: সুদর্শন সরকার বাড়ির নং : এন163 বয়স : 26 লিঙ্গ : মহিলা</div> <div>YSL2430569</div> <div>ফটো উপলব্ধ</div>
<div>955</div> <div>নাম : বিশ্বজিৎ সরকার পিতার নাম: অমৃত চন্দ্র সরকার বাড়ির নং : এন0069 বয়স : 26 লিঙ্গ : পুরুষ</div> <div>YSL2671964</div> <div>ফটো উপলব্ধ</div>	<div>956</div> <div>নাম : জবা সরকার পিতার নাম: চন্দন সরকার বাড়ির নং : এন0164 বয়স : 27 লিঙ্গ : মহিলা</div> <div>YSL2430858</div> <div>ফটো উপলব্ধ</div>	<div>957</div> <div>নাম : কামনা সরকার স্বামীর নাম: সঞ্জিত সরকার বাড়ির নং : এন0151 বয়স : 29 লিঙ্গ : মহিলা</div> <div>YSL2430890</div> <div>ফটো উপলব্ধ</div>
<div>958</div> <div>নাম : প্রতীক সরকার পিতার নাম: পূর্ণচন্দ্র সরকার বাড়ির নং : নং বয়স : 23 লিঙ্গ : পুরুষ</div> <div>YSL2928539</div> <div>ফটো উপলব্ধ</div>	<div>959</div> <div>নাম : পবন সরকার পিতার নাম: পূর্ণচন্দ্র বাড়ির নং : পানিগ্রাম বয়স : 20 লিঙ্গ : পুরুষ</div> <div>YSL3125101</div> <div>ফটো উপলব্ধ</div>	<div>960</div> <div>নাম : সীমা বিশ্বাস সরকার স্বামীর নাম: সজীব সরকার বাড়ির নং : নং বয়স : 26 লিঙ্গ : মহিলা</div> <div>YSL2928547</div> <div>ফটো উপলব্ধ</div>

<div>961</div> <div>নাম : পম্পা সূত্রধর সরকার স্বামীর নাম: লক্ষ্মণ সরকার বাড়ির নং : নং বয়স : 28 লিঙ্গ : মহিলা</div> <div>YSL2927705</div> <div>ফটো উপলব্ধ</div>	<div>962</div> <div>নাম : পার্বতি দাস সরকার স্বামীর নাম: গগন চন্দ্র সরকার বাড়ির নং : n0076 বয়স : 36 লিঙ্গ : মহিলা</div> <div>YSL1451319</div> <div>ফটো উপলব্ধ</div>	<div>963</div> <div>নাম : জয়ন্তী সরকার স্বামীর নাম: নিধীর সরকার বাড়ির নং : n0014 বয়স : 51 লিঙ্গ : মহিলা</div> <div>WB/01/002/030340</div> <div>ফটো উপলব্ধ</div>
<div>964</div> <div>নাম : ভবিতা সরকার স্বামীর নাম: জীবন সরকার বাড়ির নং : n0014 বয়স : 39 লিঙ্গ : মহিলা</div> <div>YSL1905777</div> <div>ফটো উপলব্ধ</div>	<div>965</div> <div>নাম : নমিতা সরকার পিতার নাম: বিনয় সরকার বাড়ির নং : এন0014 বয়স : 23 লিঙ্গ : মহিলা</div> <div>YSL2978179</div> <div>ফটো উপলব্ধ</div>	<div>966</div> <div>নাম : মায়ী বর্মন মন্ডল স্বামীর নাম: সুশান্ত চন্দ্র মন্ডল বাড়ির নং : এন0014 বয়স : 22 লিঙ্গ : মহিলা</div> <div>YSL2978245</div> <div>ফটো উপলব্ধ</div>
<div>967</div> <div>নাম : ধর্মশিলা অধিকারী পিতার নাম: স্বীপ অধিকারী বাড়ির নং : এন0014 বয়স : 20 লিঙ্গ : মহিলা</div> <div>YSL2974988</div> <div>ফটো উপলব্ধ</div>	<div>968</div> <div>নাম : প্রফুল্লচন্দ্র সরকার পিতার নাম: দেবেন্দ্র সরকার বাড়ির নং : n0126 বয়স : 69 লিঙ্গ : পুরুষ</div> <div>WB/01/002/030187</div> <div>ফটো উপলব্ধ</div>	<div>969</div> <div>নাম : দুলাল সরকার পিতার নাম: সুধীর সরকার বাড়ির নং : n0133 বয়স : 44 লিঙ্গ : পুরুষ</div> <div>LPC2198489</div> <div>ফটো উপলব্ধ</div>
<div>970</div> <div>নাম : বকুল সরকার স্বামীর নাম: সুবীর সরকার বাড়ির নং : n0133 বয়স : 66 লিঙ্গ : মহিলা</div> <div>WB/01/002/030136</div> <div>ফটো উপলব্ধ</div>	<div>971</div> <div>নাম : অর্চনা সরকার স্বামীর নাম: বিধান সরকার বাড়ির নং : n0126 বয়স : 40 লিঙ্গ : মহিলা</div> <div>LPC2198836</div> <div>ফটো উপলব্ধ</div>	<div>972</div> <div>নাম : বিধান সরকার পিতার নাম: প্রফুল্ল সরকার বাড়ির নং : n0126 বয়স : 46 লিঙ্গ : পুরুষ</div> <div>LPC1532696</div> <div>ফটো উপলব্ধ</div>
<div>973</div> <div>নাম : মমতা সরকার স্বামীর নাম: প্রফুল্ল সরকার বাড়ির নং : n0126 বয়স : 63 লিঙ্গ : মহিলা</div> <div>WB/01/002/030170</div> <div>ফটো উপলব্ধ</div>	<div>974</div> <div>নাম : লিটন সরকার পিতার নাম: নিভারন সরকার বাড়ির নং : n0028 বয়স : 43 লিঙ্গ : পুরুষ</div> <div>LPC2008688</div> <div>ফটো উপলব্ধ</div>	<div>975</div> <div>নাম : বাবুল সরকার পিতার নাম: মনমোহন সরকার বাড়ির নং : n0022 বয়স : 46 লিঙ্গ : পুরুষ</div> <div>LPC2198497</div> <div>ফটো উপলব্ধ</div>
<div>976</div> <div>নাম : মনজীৎ সরকার পিতার নাম: সরৎ সরকার বাড়ির নং : পানিগ্রাম বয়স : 21 লিঙ্গ : পুরুষ</div> <div>YSL3079829</div> <div>ফটো উপলব্ধ</div>	<div>977</div> <div>নাম : চৈতন্য সরকার পিতার নাম: চাদমোহন সরকার বাড়ির নং : n0050 বয়স : 41 লিঙ্গ : পুরুষ</div> <div>LPC2539963</div> <div>ফটো উপলব্ধ</div>	<div>978</div> <div>নাম : ইন্দ্রবালা সরকার স্বামীর নাম: গিরিশ চন্দ্র সরকার বাড়ির নং : n0076 বয়স : 69 লিঙ্গ : মহিলা</div> <div>WB/01/002/030392</div> <div>ফটো উপলব্ধ</div>
<div>979</div> <div>নাম : সমেন সরকার পিতার নাম: অমৃত চন্দ্র সরকার বাড়ির নং : n0069 বয়স : 41 লিঙ্গ : পুরুষ</div> <div>LPC2198828</div> <div>ফটো উপলব্ধ</div>	<div>980</div> <div>নাম : সঞ্জিত সরকার পিতার নাম: কিরন সরকার বাড়ির নং : n0151 বয়স : 32 লিঙ্গ : পুরুষ</div> <div>YSL1773738</div> <div>ফটো উপলব্ধ</div>	<div>981</div> <div>নাম : গোলাপী সরকার (মন্ডল) স্বামীর নাম: ভারত চন্দ্র সরকার বাড়ির নং : n0143 বয়স : 50 লিঙ্গ : মহিলা</div> <div>YSL1370725</div> <div>ফটো উপলব্ধ</div>
<div>982</div> <div>নাম : বাসন্তি সরকার স্বামীর নাম: হেমন্ত সরকার বাড়ির নং : n0140 বয়স : 37 লিঙ্গ : মহিলা</div> <div>YSL0262972</div> <div>ফটো উপলব্ধ</div>	<div>983</div> <div>নাম : বিলাসী সরকার মায়ের নাম: চিন্তামনী সরকার বাড়ির নং : n0135 বয়স : 46 লিঙ্গ : মহিলা</div> <div>LPC2198810</div> <div>ফটো উপলব্ধ</div>	<div>984</div> <div>নাম : দীপঙ্কর সরকার পিতার নাম: রবেন সরকার বাড়ির নং : n0135 বয়স : 33 লিঙ্গ : পুরুষ</div> <div>YSL1676147</div> <div>ফটো উপলব্ধ</div>
<div>985</div> <div>নাম : শিবংকর সরকার পিতার নাম: রবেন সরকার বাড়ির নং : n0135 বয়স : 37 লিঙ্গ : পুরুষ</div> <div>YSL1370519</div> <div>ফটো উপলব্ধ</div>	<div>986</div> <div>নাম : শঙ্কর সরকার পিতার নাম: রবেন সরকার বাড়ির নং : n0135 বয়স : 38 লিঙ্গ : পুরুষ</div> <div>YSL1676238</div> <div>ফটো উপলব্ধ</div>	<div>987</div> <div>নাম : বাতাসী মন্ডল (সরকার) স্বামীর নাম: রমেন সরকার বাড়ির নং : n0069 বয়স : 37 লিঙ্গ : মহিলা</div> <div>YSL2158160</div> <div>ফটো উপলব্ধ</div>
<div>988</div> <div>নাম : বিপুল সরকার পিতার নাম: নিখিল চন্দ্র সরকার বাড়ির নং : এন0069 বয়স : 20 লিঙ্গ : পুরুষ</div> <div>YSL3020658</div> <div>ফটো উপলব্ধ</div>	<div>989</div> <div>নাম : বাসন্তী সরকার স্বামীর নাম: জিতেন্দ্র সরকার বাড়ির নং : n0013 বয়স : 81 লিঙ্গ : মহিলা</div> <div>WB/01/002/030334</div> <div>ফটো উপলব্ধ</div>	<div>990</div> <div>নাম : বাদল সরকার পিতার নাম: মনমোহন সরকার বাড়ির নং : n0022 বয়স : 48 লিঙ্গ : পুরুষ</div> <div>LPC2008753</div> <div>ফটো উপলব্ধ</div>

<div>991</div> <div>নাম : কৃষ্ণ সরকার পিতার নাম: মনরঞ্জন সরকার বাড়ির নং : n0020 বয়স : 36 লিঙ্গ : পুরুষ</div> <div>YSL1773928</div> <div>ফটো উপলব্ধ</div>	<div>992</div> <div>নাম : দিপীকা সরকার স্বামীর নাম: কৃষ্ণ সরকার বাড়ির নং : নং0023 বয়স : 23 লিঙ্গ : মহিলা</div> <div>YSL3136066</div> <div>ফটো উপলব্ধ</div>	<div>993</div> <div>নাম : বাসন্তী সরকার (দাস) স্বামীর নাম: রবীন্দ্র সরকার বাড়ির নং : n0174 বয়স : 46 লিঙ্গ : মহিলা</div> <div>LPC2539930</div> <div>ফটো উপলব্ধ</div>
<div>994</div> <div>নাম : সোনা মতি সা স্বামীর নাম: শংকর শা বাড়ির নং : 54/1034 বয়স : 32 লিঙ্গ : মহিলা</div> <div>XFB1779164</div> <div>ফটো উপলব্ধ</div>	<div>995</div> <div>নাম : সন্তু সাউ পিতার নাম: রূপচাঁদ সাউ বাড়ির নং : নং বয়স : 29 লিঙ্গ : পুরুষ</div> <div>UWN1963263</div> <div>ফটো উপলব্ধ</div>	<div>996</div> <div>নাম : সাবিত্রী সাউ স্বামীর নাম: রূপচাঁদ সাউ বাড়ির নং : নং বয়স : 45 লিঙ্গ : মহিলা</div> <div>UWN2167831</div> <div>ফটো উপলব্ধ</div>
<div>997</div> <div>নাম : রূপচাঁদ সাউ পিতার নাম: দুধনাথ সাউ বাড়ির নং : নং বয়স : 47 লিঙ্গ : পুরুষ</div> <div>UWN2167799</div> <div>ফটো উপলব্ধ</div>	<div>998</div> <div>নাম : দুধনাথ সাহা পিতার নাম: ধনেশ সাহা বাড়ির নং : n0198 বয়স : 59 লিঙ্গ : পুরুষ</div> <div>YSL2157964</div> <div>ফটো উপলব্ধ</div>	<div>999</div> <div>নাম : সমন সাহা স্বামীর নাম: রামব্রিশ সাহা বাড়ির নং : n0198 বয়স : 25 লিঙ্গ : মহিলা</div> <div>JRF0236653</div> <div>ফটো উপলব্ধ</div>
<div>1000</div> <div>নাম : রমেশ শা পিতার নাম: দুধনাথ শা বাড়ির নং : n0198 বয়স : 30 লিঙ্গ : পুরুষ</div> <div>YSL2157857</div> <div>ফটো উপলব্ধ</div>	<div>1001</div> <div>নাম : সবিতা সাহা স্বামীর নাম: দিলীপ সাহা বাড়ির নং : n0198 বয়স : 30 লিঙ্গ : মহিলা</div> <div>YSL1905769</div> <div>ফটো উপলব্ধ</div>	<div>1002</div> <div>নাম : সুরেশ সাহা পিতার নাম: দুধনাথ সাহা বাড়ির নং : n0198 বয়স : 34 লিঙ্গ : পুরুষ</div> <div>YSL2289916</div> <div>ফটো উপলব্ধ</div>
<div>1003</div> <div>নাম : রামব্রিশ সাহা পিতার নাম: দুধনাথ সাহা বাড়ির নং : এন0198 বয়স : 40 লিঙ্গ : পুরুষ</div> <div>YSL2430585</div> <div>ফটো উপলব্ধ</div>	<div>1004</div> <div>নাম : দিলীপ সাহা পিতার নাম: দুধনাথ সাহা বাড়ির নং : n0198 বয়স : 51 লিঙ্গ : পুরুষ</div> <div>KWK2787265</div> <div>ফটো উপলব্ধ</div>	<div>1005</div> <div>নাম : শংকর শা পিতার নাম: দুধনাথ সাহা বাড়ির নং : n0198 বয়স : 38 লিঙ্গ : পুরুষ</div> <div>YSL2289791</div> <div>ফটো উপলব্ধ</div>
<div>1006</div> <div>নাম : বিনা কুমারী গুপ্তা সাহা স্বামীর নাম: সুরেশ সাহা বাড়ির নং : n0198 বয়স : 29 লিঙ্গ : মহিলা</div> <div>YSL2158137</div> <div>ফটো উপলব্ধ</div>	<div>1007</div> <div>নাম : সুসীতা পাল নমদাস স্বামীর নাম: সন্তোষ নমদাস বাড়ির নং : এন0 বয়স : 21 লিঙ্গ : মহিলা</div> <div>YSL2977189</div> <div>ফটো উপলব্ধ</div>	<div>1008</div> <div>নাম : সিমা বর্মন দাস স্বামীর নাম: নিত্যানন্দ দাস বাড়ির নং : এন0 বয়স : 22 লিঙ্গ : মহিলা</div> <div>YSL2977445</div> <div>ফটো উপলব্ধ</div>
<div>1009</div> <div>নাম : সজাতা বর্মন স্বামীর নাম: সঞ্জীব বর্মন বাড়ির নং : নং বয়স : 31 লিঙ্গ : মহিলা</div> <div>YSL2996056</div> <div>ফটো উপলব্ধ</div>	<div>1010</div> <div>নাম : দুর্ভলা বর্মন স্বামীর নাম: সিসবালা বর্মন বাড়ির নং : নং বয়স : 45 লিঙ্গ : মহিলা</div> <div>YSL2996098</div> <div>ফটো উপলব্ধ</div>	<div>1011</div> <div>নাম : সিমা বর্মন বিশ্বাস স্বামীর নাম: প্রশান্ত চন্দ্র বিশ্বাস বাড়ির নং : এন0 বয়স : 21 লিঙ্গ : মহিলা</div> <div>YSL3005881</div> <div>ফটো উপলব্ধ</div>
<div>1012</div> <div>নাম : শিউলি সরকার স্বামীর নাম: নয়ন সরকার বাড়ির নং : এন0 বয়স : 27 লিঙ্গ : মহিলা</div> <div>YSL3005899</div> <div>ফটো উপলব্ধ</div>	<div>1013</div> <div>নাম : অনিমা কায়েত বর্মন স্বামীর নাম: বিশ্বজিৎ বর্মন বাড়ির নং : এন0 বয়স : 21 লিঙ্গ : মহিলা</div> <div>YSL3005907</div> <div>ফটো উপলব্ধ</div>	<div>1014</div> <div>নাম : জ্যোৎস্না বানু স্বামীর নাম: লুতফর মিয়া বাড়ির নং : এন0 বয়স : 21 লিঙ্গ : মহিলা</div> <div>YSL3006194</div> <div>ফটো উপলব্ধ</div>
<div>1015</div> <div>নাম : শুক্লা মহন্ত মন্ডল স্বামীর নাম: চিরঞ্জিৎ মন্ডল বাড়ির নং : এন0 বয়স : 23 লিঙ্গ : মহিলা</div> <div>YSL3006269</div> <div>ফটো উপলব্ধ</div>	<div>1016</div> <div>নাম : অর্চনা রায় সরকার স্বামীর নাম: রেবতী সরকার বাড়ির নং : এন0 বয়স : 21 লিঙ্গ : মহিলা</div> <div>YSL3006277</div> <div>ফটো উপলব্ধ</div>	<div>1017</div> <div>নাম : সান্ত্বনা বর্মন স্বামীর নাম: সঞ্জীত বর্মন বাড়ির নং : নং বয়স : 20 লিঙ্গ : মহিলা</div> <div>YSL2995355</div> <div>ফটো উপলব্ধ</div>
<div>1018</div> <div>নাম : মামুনী বর্মন স্বামীর নাম: কল্যাণ বর্মন বাড়ির নং : নং বয়স : 20 লিঙ্গ : মহিলা</div> <div>YSL2995561</div> <div>ফটো উপলব্ধ</div>	<div>1019</div> <div>নাম : অলোকা বর্মন স্বামীর নাম: মহেশ বর্মন বাড়ির নং : নং বয়স : 24 লিঙ্গ : মহিলা</div> <div>YSL2995629</div> <div>ফটো উপলব্ধ</div>	<div>1020</div> <div>নাম : সঞ্জীতা অধিকারী পিতার নাম: রঞ্জিত অধিকারী বাড়ির নং : নং বয়স : 21 লিঙ্গ : মহিলা</div> <div>YSL2986933</div> <div>ফটো উপলব্ধ</div>

<div>1021</div> <div>নাম : পূজা দাস মন্ডল স্বামীর নাম: সুকধন মন্ডল বাড়ির নং : নং বয়স : 20 লিঙ্গ : মহিলা</div> <div>YSL2986966</div> <div>ফটো উপলব্ধ</div>	<div>1022</div> <div>নাম : টুম্পা মন্ডল পিতার নাম: ভৌমিক মন্ডল বাড়ির নং : নং বয়স : 21 লিঙ্গ : মহিলা</div> <div>YSL2987022</div> <div>ফটো উপলব্ধ</div>	<div>1023</div> <div>নাম : অর্জুন বর্মন পিতার নাম: পরমেশ্বর বর্মন বাড়ির নং : পানিগ্রাম বয়স : 19 লিঙ্গ : পুরুষ</div> <div>YSL3151214</div> <div>ফটো উপলব্ধ</div>
<div>1024</div> <div>নাম : সবীনয় বর্মন পিতার নাম: জগবন্ধু বর্মন বাড়ির নং : এন0 বয়স : 20 লিঙ্গ : পুরুষ</div> <div>YSL3152931</div> <div>ফটো উপলব্ধ</div>	<div>1025</div> <div>নাম : অনুকূল বর্মন পিতার নাম: দীনেশ বর্মন বাড়ির নং : এন0 বয়স : 24 লিঙ্গ : পুরুষ</div> <div>YSL3152949</div> <div>ফটো উপলব্ধ</div>	<div>1026</div> <div>নাম : ঋক ধর পিতার নাম: প্রভাত ধর বাড়ির নং : এন0 বয়স : 21 লিঙ্গ : পুরুষ</div> <div>YSL3152964</div> <div>ফটো উপলব্ধ</div>
<div>1027</div> <div>নাম : গণেশ বর্মন পিতার নাম: তরণী বর্মন বাড়ির নং : এন0 বয়স : 22 লিঙ্গ : পুরুষ</div> <div>YSL3152972</div> <div>ফটো উপলব্ধ</div>	<div>1028</div> <div>নাম : দশমী সরকার দাস স্বামীর নাম: হারাধন দাস বাড়ির নং : এন0 বয়স : 28 লিঙ্গ : মহিলা</div> <div>YSL3153004</div> <div>ফটো উপলব্ধ</div>	<div>1029</div> <div>নাম : গোবিন্দ বর্মন পিতার নাম: তরণী বর্মন বাড়ির নং : এন0 বয়স : 20 লিঙ্গ : পুরুষ</div> <div>YSL3153020</div> <div>ফটো উপলব্ধ</div>
<div>1030</div> <div>নাম : কল্যান বর্মন পিতার নাম: ভগীরথ বর্মন বাড়ির নং : এন0 বয়স : 27 লিঙ্গ : পুরুষ</div> <div>YSL3154648</div> <div>ফটো উপলব্ধ</div>	<div>1031</div> <div>নাম : জলি বর্মন পিতার নাম: যোগেশ চন্দ্র বর্মন বাড়ির নং : এন0 বয়স : 20 লিঙ্গ : মহিলা</div> <div>YSL3156940</div> <div>ফটো উপলব্ধ</div>	<div>1032</div> <div>নাম : সুমিতা বর্মন পিতার নাম: নরপতি বর্মন বাড়ির নং : এন0 বয়স : 21 লিঙ্গ : মহিলা</div> <div>YSL3156965</div> <div>ফটো উপলব্ধ</div>
<div>1033</div> <div>নাম : সুফল সরকার পিতার নাম: মনোরঞ্জন সরকার বাড়ির নং : এন0 বয়স : 20 লিঙ্গ : পুরুষ</div> <div>YSL3157096</div> <div>ফটো উপলব্ধ</div>	<div>1034</div> <div>নাম : সুব্রত মন্ডল পিতার নাম: কার্তিক মন্ডল বাড়ির নং : এন0 বয়স : 20 লিঙ্গ : পুরুষ</div> <div>YSL3157120</div> <div>ফটো উপলব্ধ</div>	<div>1035</div> <div>নাম : লিপিকা সরকার পিতার নাম: লিটন সরকার বাড়ির নং : এন0 বয়স : 20 লিঙ্গ : মহিলা</div> <div>YSL3167269</div> <div>ফটো উপলব্ধ</div>
<div>1036</div> <div>নাম : গোলাপী বর্মন স্বামীর নাম: চিরঞ্জিৎ বর্মন বাড়ির নং : এন0004 বয়স : 23 লিঙ্গ : মহিলা</div> <div>YSL3174877</div> <div>ফটো উপলব্ধ</div>	<div>1037</div> <div>নাম : চৈতালী বর্মন পিতার নাম: সুধারাম বর্মন বাড়ির নং : নং বয়স : 29 লিঙ্গ : মহিলা</div> <div>UGR2002749</div> <div>ফটো উপলব্ধ</div>	<div>1038</div> <div>নাম : প্রতিমা মজুমদার পিতার নাম: কৃষ্ণ মজুমদার বাড়ির নং : নং বয়স : 27 লিঙ্গ : মহিলা</div> <div>WII1960814</div> <div>ফটো উপলব্ধ</div>
<div>1039</div> <div>নাম : বিউটি অধিকারী পিতার নাম: গণেশ অধিকারী বাড়ির নং : এন0 বয়স : 19 লিঙ্গ : মহিলা</div> <div>YSL3198397</div> <div>ফটো উপলব্ধ</div>	<div>1040</div> <div>নাম : দুলালিতা দাস পিতার নাম: প্রাণেশ দাস বাড়ির নং : 130 বয়স : 30 লিঙ্গ : মহিলা</div> <div>TJR1621291</div> <div>ফটো উপলব্ধ</div>	<div>1041</div> <div>নাম : শশীমোহন অধিকারী পিতার নাম: মনেশ অধিকারী বাড়ির নং : এন0 বয়স : 19 লিঙ্গ : পুরুষ</div> <div>YSL3208113</div> <div>ফটো উপলব্ধ</div>
<div>1042</div> <div>নাম : রাজ রায় পিতার নাম: সাধন রায় বাড়ির নং : পানিগ্রাম বয়স : 19 লিঙ্গ : পুরুষ</div> <div>YSL3211240</div> <div>ফটো উপলব্ধ</div>		

নির্বাচক সংখ্যার সারসংক্ষেপ :							
A) নির্বাচকের সংখ্যা :							
		নির্বাচক তালিকার প্রকৃতি	নির্বাচক তালিকার পরিচিতি :	নির্বাচকের সংখ্যা :			
				পুরুষ	মহিলা	তৃতীয় লিঙ্গ	মোট
I	মূল তালিকা	মূল তালিকা	বিশেষ নিবিড় সংশোধন ২০২৬ এর অন্তর্গত প্রকাশিত খসড়া তালিকা	583	459	0	1042
				583	459	0	1042

নির্বাচক নিবন্ধন আধিকারিকের স্বাক্ষর