

নির্বাচক তালিকা 2026 S25 পশ্চিমবঙ্গ

বিধানসভা নির্বাচনক্ষেত্রের নং, নাম ও সংরক্ষণের স্থিতি : 10 - কুমারগ্রাম (তপশীলি উপজাতি)		অংশ নং : 106																			
বিধানসভা নির্বাচনক্ষেত্রটি যে লোকসভা নির্বাচনক্ষেত্রের / ক্ষেত্রসমূহের অন্তর্ভুক্ত তার নং, নাম ও সংরক্ষণ স্থিতি : 2 - আলিপুরদুয়ার (তপশীলি উপজাতি)																					
1. সংশোধনের পূর্ণ বিবরণ																					
সংশোধনের বৎসর :	2026	নির্বাচক তালিকার পরিচিতি :																			
ভিত্তি তারিখ :	01-01-2026	বিশেষ নিবিড় সংশোধনী ২০২৬-এর চূড়ান্ত ভোটার তালিকা																			
সংশোধনের প্রকৃতি :	বিশেষ নিবিড় সংশোধনী 2026																				
প্রকাশনার তারিখ :	28-02-2026																				
2. অংশ ও নির্বাচনী এলাকার পূর্ণ বিবরণ :																					
অংশের ভাগ নং ও নাম :																					
1-দক্ষিণ রামপুর (অংশ)		<table border="1" style="width: 100%; border-collapse: collapse;"> <tr> <td>প্রধান শহর/গ্রাম</td> <td>: দক্ষিণ রামপুর</td> </tr> <tr> <td>ওয়ার্ড</td> <td>:</td> </tr> <tr> <td>থানা</td> <td>: কুমারগ্রাম</td> </tr> <tr> <td>গ্রাম পঞ্চগায়েত</td> <td>: ভঙ্কা-বারোবিশা - 1</td> </tr> <tr> <td>ব্লক</td> <td>: কুমারগ্রাম</td> </tr> <tr> <td>মহকুমা</td> <td>: আলিপুরদুয়ার সদর</td> </tr> <tr> <td>জেলা</td> <td>: আলিপুরদুয়ার</td> </tr> <tr> <td>পিন</td> <td>: 736207</td> </tr> </table>				প্রধান শহর/গ্রাম	: দক্ষিণ রামপুর	ওয়ার্ড	:	থানা	: কুমারগ্রাম	গ্রাম পঞ্চগায়েত	: ভঙ্কা-বারোবিশা - 1	ব্লক	: কুমারগ্রাম	মহকুমা	: আলিপুরদুয়ার সদর	জেলা	: আলিপুরদুয়ার	পিন	: 736207
প্রধান শহর/গ্রাম	: দক্ষিণ রামপুর																				
ওয়ার্ড	:																				
থানা	: কুমারগ্রাম																				
গ্রাম পঞ্চগায়েত	: ভঙ্কা-বারোবিশা - 1																				
ব্লক	: কুমারগ্রাম																				
মহকুমা	: আলিপুরদুয়ার সদর																				
জেলা	: আলিপুরদুয়ার																				
পিন	: 736207																				
3. ভোট গ্রহন কেন্দ্রের পূর্ণ বিবরণ :																					
ভোট গ্রহন কেন্দ্রের নং, নাম :		ভোট গ্রহন কেন্দ্রের শ্রেণী :		গ্রামীণ																	
106 - সি.এল.আর.সি. কুমারগ্রামদুয়ার পূর্ব		এই অংশে সহায়ক ভোটগ্রহন কেন্দ্রের সংখ্যা		0																	
ভোট গ্রহন কেন্দ্রের ঠিকানা :		:																			
সি.এল.আর.সি. কুমারগ্রামদুয়ার পূর্ব, দক্ষিণ রামপুর																					
4. নির্বাচকের সংখ্যা :																					
প্রথম ক্রমিক নং	শেষ ক্রমিক নং	মোট সংখ্যা																			
		পুরুষ	মহিলা	তৃতীয় লিঙ্গ	মোট																
1	925	421	446	0	867																

নির্বাচক নিবন্ধন আধিকারিকের স্বাক্ষর

Nazri Naksha

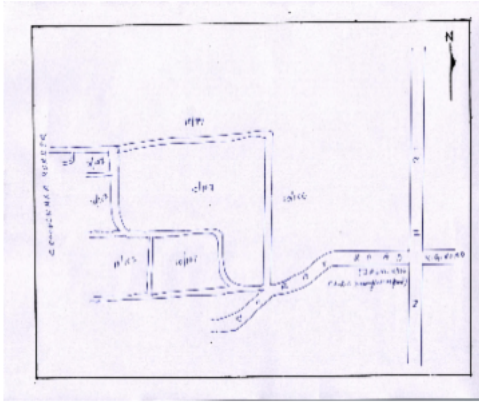

Google Map View



Polling Station Building Front View



Polling Station Front View



Cad View

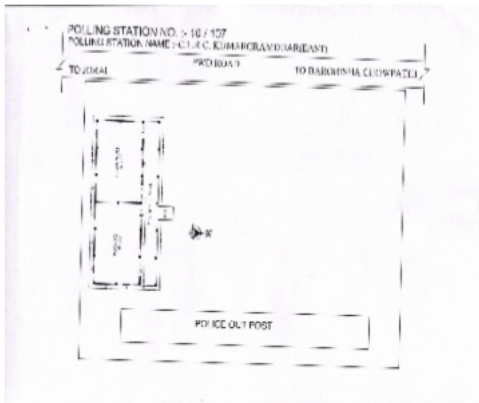

Key MAP View

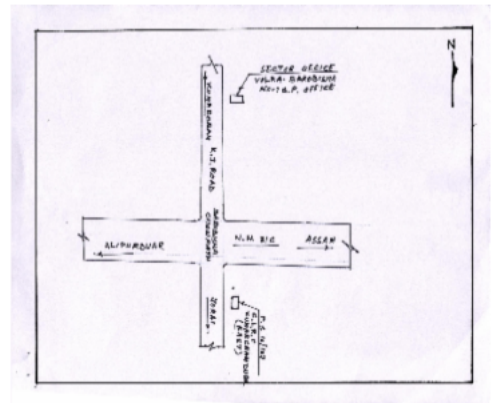

বিধানসভা নির্বাচনক্ষেত্রের নং, নাম : 10-কুমারগ্রাম
ভাগ নং, নাম : 1-দক্ষিণ রামপুর (অংশ)

Q 1 নাম : ফণিভূষণ আচার্য পিতার নাম: নরেন্দ্রকিশোর আচার্য বাড়ির নং : বয়স : 57 লিঙ্গ : পুরুষ	CQJ2885952 ফটো উপলব্ধ	Q 2 নাম : মনিভূষণ আচার্য পিতার নাম: নরেন্দ্র কিশোর আচার্য বাড়ির নং : বয়স : 45 লিঙ্গ : পুরুষ	WB/02/010/207673 ফটো উপলব্ধ	Q 3 নাম : ক্ষমা আচার্য স্বামীর নাম: ফণিভূষণ আচার্য বাড়ির নং : n0051 বয়স : 49 লিঙ্গ : মহিলা	CQJ2885960 ফটো উপলব্ধ
Q 4 নাম : জ্যোৎস্না রানী আচার্য স্বামীর নাম: নরেন্দ্র কিশোর আচার্য বাড়ির নং : বয়স : 83 লিঙ্গ : মহিলা	WB/02/010/207682 ফটো উপলব্ধ	Q 5 নাম : অর্পিতা আচার্য পিতার নাম: আশুতোষ আচার্য বাড়ির নং : 238 বয়স : 40 লিঙ্গ : মহিলা	CQJ2885945 ফটো উপলব্ধ	Q 6 নাম : অনীতা আচার্য স্বামীর নাম: আশুতোষ আচার্য বাড়ির নং : n0131 বয়স : 59 লিঙ্গ : মহিলা	CQJ1454487 ফটো উপলব্ধ
Q 7 নাম : অরুণ আচার্য পিতার নাম: সন্তোষ চন্দ্র আচার্য বাড়ির নং : n0131 বয়স : 56 লিঙ্গ : পুরুষ	CQJ1454479 ফটো উপলব্ধ	Q 8 নাম : আশুতোষ আচার্য পিতার নাম: সন্তোষচন্দ্র আচার্য বাড়ির নং : n0131 বয়স : 67 লিঙ্গ : পুরুষ	CQJ1454461 ফটো উপলব্ধ	Q 9 নাম : শ্রেয়া আচার্য পিতার নাম: আশুতোষ আচার্য বাড়ির নং : এন0505 বয়স : 25 লিঙ্গ : মহিলা	IKL2221620 ফটো উপলব্ধ
Q 10 নাম : রাজ কিশোর আচার্য পিতার নাম: ফণি ভূষণ আচার্য বাড়ির নং : এন0580 বয়স : 25 লিঙ্গ : পুরুষ	IKL2221380 ফটো উপলব্ধ	Q 11 নাম : করুণা আর্ঘ্য (সরকার) স্বামীর নাম: মলয় সরকার বাড়ির নং : n0262 বয়স : 37 লিঙ্গ : মহিলা	IKL1728732 ফটো উপলব্ধ	Q 12 নাম : ব্রিজেস উরাও পিতার নাম: রামপ্রসাদ উরাও বাড়ির নং : এন0180 বয়স : 26 লিঙ্গ : পুরুষ	IKL2150449 ফটো উপলব্ধ
Q 13 নাম : গীতা কেরকেটা (ওড়াও) স্বামীর নাম: রামপ্রসাদ ওড়াও বাড়ির নং : n0180 বয়স : 46 লিঙ্গ : মহিলা	CQJ2079820 ফটো উপলব্ধ	Q 14 নাম : রামপ্রসাদ উরাও পিতার নাম: বাপ্পা উরাও বাড়ির নং : n0180 বয়স : 51 লিঙ্গ : পুরুষ	IKL1946201 ফটো উপলব্ধ	Q 15 নাম : সুমা সাহা পিতার নাম: শ্যামল কুমার সাহা বাড়ির নং : এন০২৬৮ বয়স : 22 লিঙ্গ : মহিলা	IKL2629418 ফটো উপলব্ধ
Q 16 নাম : শ্যামল কুমার সাহা পিতার নাম: চন্দন সাহা বাড়ির নং : n0268 বয়স : 50 লিঙ্গ : পুরুষ	IKL1359678 ফটো উপলব্ধ	Q 17 নাম : বুঝা কর (দত্ত) স্বামীর নাম: বাপ্পা দত্ত বাড়ির নং : n0223 বয়স : 37 লিঙ্গ : মহিলা	UHI0808212 ফটো উপলব্ধ	Q 18 নাম : প্রীতিলতা কেরকেটা (টপ্পো) স্বামীর নাম: ভবেন টপ্পো বাড়ির নং : n0060 বয়স : 37 লিঙ্গ : মহিলা	CQJ1374693 ফটো উপলব্ধ
Q 19 নাম : হেমলতা কেরকেটা পিতার নাম: বিরেন কেরকেটা বাড়ির নং : n0060 বয়স : 36 লিঙ্গ : মহিলা	CQJ2886018 ফটো উপলব্ধ	Q 20 নাম : বিমলা কেরকেটা স্বামীর নাম: বিরেন কেরকেটা বাড়ির নং : n0060 বয়স : 65 লিঙ্গ : মহিলা	IKL2668838 ফটো উপলব্ধ	Q 21 নাম : রাজ বর্মণ পিতার নাম: মঙ্গলচন্দ্র বর্মণ বাড়ির নং : n0060 বয়স : 46 লিঙ্গ : পুরুষ	CQJ1372630 ফটো উপলব্ধ
Q 22 নাম : সুনিতা রায়(বর্মণ) স্বামীর নাম: রাজ বর্মণ বাড়ির নং : n0060 বয়স : 28 লিঙ্গ : মহিলা	IKL2069169 ফটো উপলব্ধ	Q 23 নাম : সধিতা ঘোষ স্বামীর নাম: বিশ্বজিত ঘোষ বাড়ির নং : n0092 বয়স : 43 লিঙ্গ : মহিলা	CQJ2098515 ফটো উপলব্ধ	Q 24 নাম : মনোজ ঘোষ পিতার নাম: মানিক ঘোষ বাড়ির নং : n0074 বয়স : 32 লিঙ্গ : পুরুষ	IKL1728427 ফটো উপলব্ধ
Q 25 নাম : মলয় ঘোষ পিতার নাম: মানিক ঘোষ বাড়ির নং : এন0074 বয়স : 31 লিঙ্গ : পুরুষ	IKL1728419 ফটো উপলব্ধ	Q 26 নাম : প্রনয় ঘোষ পিতার নাম: প্রমোথ ঘোষ বাড়ির নং : n0023 বয়স : 54 লিঙ্গ : পুরুষ	CQJ2098606 ফটো উপলব্ধ	Q 27 নাম : ছায়া ঘোষ স্বামীর নাম: প্রমোথ ঘোষ বাড়ির নং : n0023 বয়স : 81 লিঙ্গ : মহিলা	WB/02/010/231617 ফটো উপলব্ধ
Q 28 নাম : বিশ্বজীত ঘোষ পিতার নাম: দীনবন্ধু ঘোষ বাড়ির নং : n0092 বয়স : 54 লিঙ্গ : পুরুষ	WB/02/010/231101 ফটো উপলব্ধ	Q 29 নাম : পঞ্চমী কেরকেটা (ঘোষ) স্বামীর নাম: মনোজ ঘোষ বাড়ির নং : এন0074 বয়স : 26 লিঙ্গ : মহিলা	IKL2221539 ফটো উপলব্ধ	Q 30 নাম : পম্পা ঘোষ স্বামীর নাম: প্রনয় ঘোষ বাড়ির নং : n0023 বয়স : 39 লিঙ্গ : মহিলা	IKL1590439 ফটো উপলব্ধ

বিধানসভা নির্বাচনক্ষেত্রের নং, নাম : 10-কুমারগ্রাম
ভাগ নং, নাম : 1-দক্ষিণ রামপুর (অংশ)

31	WB/02/010/231444	ফটো উপলব্ধ	32	IKL2598696	ফটো উপলব্ধ	33	IKL1590397	ফটো উপলব্ধ
নাম : শিখা ঘোষ স্বামীর নাম: মানিক ঘোষ বাড়ির নং : n0074 বয়স : 56 লিঙ্গ : মহিলা			নাম : উত্তম চৌধুরী পিতার নাম: উত্তম চৌধুরী বাড়ির নং : দক্ষিণ রামপুর বয়স : 23 লিঙ্গ : পুরুষ			নাম : উত্তম চৌধুরী পিতার নাম: সঞ্জি চৌধুরী বাড়ির নং : n0214 বয়স : 57 লিঙ্গ : পুরুষ		
34	IKL1471127	ফটো উপলব্ধ	35	IKL2675957	ফটো উপলব্ধ	36	CQJ0046342	ফটো উপলব্ধ
নাম : চন্দনা চৌধুরী স্বামীর নাম: উত্তম চৌধুরী বাড়ির নং : n0214 বয়স : 47 লিঙ্গ : মহিলা			নাম : পার্থিব টপ্পো পিতার নাম: ভবেন টপ্পো বাড়ির নং : এন0172 বয়স : 22 লিঙ্গ : পুরুষ			নাম : ভবেন টপ্পো পিতার নাম: চারুচন্দ্র টপ্পো বাড়ির নং : n0172 বয়স : 58 লিঙ্গ : পুরুষ		
37	IKL2331387	ফটো উপলব্ধ	38	IKL1590256	ফটো উপলব্ধ	39	IKL1246685	ফটো উপলব্ধ
নাম : ডলি বসাক স্বামীর নাম: পবন কুমার বসাক বাড়ির নং : n0022 বয়স : 51 লিঙ্গ : মহিলা			নাম : দেবব্রত বসাক পিতার নাম: পবন কুমার বসাক বাড়ির নং : n0022 বয়স : 31 লিঙ্গ : পুরুষ			নাম : দীপক দত্ত পিতার নাম: প্রদীপ দত্ত বাড়ির নং : n0087 বয়স : 36 লিঙ্গ : পুরুষ		
40	WB/02/009/312364	ফটো উপলব্ধ	41	IKL1590298	ফটো উপলব্ধ	42	WB/02/010/231656	ফটো উপলব্ধ
নাম : আরতী দত্ত স্বামীর নাম: প্রদীপ দত্ত বাড়ির নং : n0087 বয়স : 49 লিঙ্গ : মহিলা			নাম : বেবী দত্ত স্বামীর নাম: বিশ্বজীৎ দত্ত বাড়ির নং : n0070 বয়স : 61 লিঙ্গ : মহিলা			নাম : বাসন্তী দত্ত স্বামীর নাম: দেবতোষ দত্ত বাড়ির নং : n0022 বয়স : 66 লিঙ্গ : মহিলা		
43	CQJ1455179	ফটো উপলব্ধ	44	IKL2750974	ফটো উপলব্ধ	45	IKL1590314	ফটো উপলব্ধ
নাম : বাপ্পা দত্ত পিতার নাম: দেবতোষ দত্ত বাড়ির নং : n0022 বয়স : 48 লিঙ্গ : পুরুষ			নাম : রাজিব দেবিশ্বাস পিতার নাম: চিরঞ্জিত দেবিশ্বাস বাড়ির নং : n0070 বয়স : 55 লিঙ্গ : পুরুষ			নাম : বিশ্বজীৎ দত্ত পিতার নাম: রাধেশ্যাম দত্ত বাড়ির নং : n0070 বয়স : 66 লিঙ্গ : পুরুষ		
46	WB/02/009/312445	ফটো উপলব্ধ	47	CQJ2423739	ফটো উপলব্ধ	48	IKL0371773	ফটো উপলব্ধ
নাম : প্রদীপ দত্ত পিতার নাম: জলধর দত্ত বাড়ির নং : n0087 বয়স : 57 লিঙ্গ : পুরুষ			নাম : সঞ্জিব দত্ত পিতার নাম: দেবতোষ দত্ত বাড়ির নং : n0022 বয়স : 43 লিঙ্গ : পুরুষ			নাম : রূপা দত্ত (সরকার) স্বামীর নাম: টুটন দত্ত বাড়ির নং : n0022 বয়স : 37 লিঙ্গ : মহিলা		
49	CQJ2712628	ফটো উপলব্ধ	50	CQJ2894624	ফটো উপলব্ধ	51	CQJ2098853	ফটো উপলব্ধ
নাম : টুটন দত্ত পিতার নাম: দেবতোষ দত্ত বাড়ির নং : n0022 বয়স : 46 লিঙ্গ : পুরুষ			নাম : পুতুল বিশ্বাস দাস স্বামীর নাম: অম্বু দাস বাড়ির নং : n0295 বয়স : 40 লিঙ্গ : মহিলা			নাম : সরস্বতী দাস স্বামীর নাম: সুবোধ দাস বাড়ির নং : n0132 বয়স : 43 লিঙ্গ : মহিলা		
52	WB/02/010/231437	ফটো উপলব্ধ	53	IKL2150563	ফটো উপলব্ধ	54	CQJ2098804	ফটো উপলব্ধ
নাম : সুবোধচন্দ্র দাস পিতার নাম: ধীরেন্দ্র দাস বাড়ির নং : n0132 বয়স : 66 লিঙ্গ : পুরুষ			নাম : পৌরাজ চন্দ্র দাস পিতার নাম: গোকুল চন্দ্র দাস বাড়ির নং : n0318 বয়স : 66 লিঙ্গ : পুরুষ			নাম : পঙ্কজ দাস পিতার নাম: নরেন দাস বাড়ির নং : n0039 বয়স : 43 লিঙ্গ : পুরুষ		
55	IKL1246495	ফটো উপলব্ধ	56	WB/02/010/231553	ফটো উপলব্ধ	57	IKL1728476	ফটো উপলব্ধ
নাম : মলয় দাস পিতার নাম: মধুসূদন দাস বাড়ির নং : n0043 বয়স : 35 লিঙ্গ : পুরুষ			নাম : নিরুপমা দাস স্বামীর নাম: মধুসূদন দাস বাড়ির নং : n0043 বয়স : 61 লিঙ্গ : মহিলা			নাম : সুমিত্র কুমার দাস পিতার নাম: তপন কুমার দাস বাড়ির নং : n0041 বয়স : 30 লিঙ্গ : পুরুষ		
58	IKL1728039	ফটো উপলব্ধ	59	CQJ2807659	ফটো উপলব্ধ	60	CQJ2098762	ফটো উপলব্ধ
নাম : সুব্রত সাহা পিতার নাম: সমর সাহা বাড়ির নং : n0108 বয়স : 31 লিঙ্গ : পুরুষ			নাম : অম্বু দাস পিতার নাম: অরবিন্দ দাস বাড়ির নং : n0044 বয়স : 40 লিঙ্গ : পুরুষ			নাম : মিন্টু পাল পিতার নাম: নানীগোপাল পাল বাড়ির নং : n0043 বয়স : 43 লিঙ্গ : পুরুষ		

বিধানসভা নির্বাচনক্ষেত্রের নং, নাম : 10-কুমারগ্রাম
ভাগ নং, নাম : 1-দক্ষিণ রামপুর (অংশ)

61 নাম : ঝর্ণা দাস স্বামীর নাম: অরবিন্দ দাস বাড়ির নং : n0044 বয়স : 63 লিঙ্গ : মহিলা	IKL2331098 ফটো উপলব্ধ	62 নাম : মধুসূধন দাস পিতার নাম: অমল্যচন্দ্র দাস বাড়ির নং : n0043 বয়স : 57 লিঙ্গ : পুরুষ	WB/02/010/231180 ফটো উপলব্ধ	63 নাম : শোভা রানি দাস স্বামীর নাম: নরেন্দ্র চন্দ্র দাস বাড়ির নং : n0039 বয়স : 71 লিঙ্গ : মহিলা	IKL2845451 ফটো উপলব্ধ
64 নাম : মনোজ কুমার দাস পিতার নাম: নরেন্দ্র চন্দ্র দাস বাড়ির নং : n0039 বয়স : 47 লিঙ্গ : পুরুষ	CQJ1375260 ফটো উপলব্ধ	65 নাম : রাহুল দাস পিতার নাম: গৌরাজ দাস বাড়ির নং : n0314 বয়স : 28 লিঙ্গ : পুরুষ	IKL2150522 ফটো উপলব্ধ	Q 66 নাম : কুন্তি দাস স্বামীর নাম: নিখিল চন্দ্র দাস বাড়ির নং : বয়স : 35 লিঙ্গ : মহিলা	IKL1728369 ফটো উপলব্ধ
67 নাম : হীরারানী দাস স্বামীর নাম: প্রমোথেশ দাস বাড়ির নং : n0259 বয়স : 73 লিঙ্গ : মহিলা	WB/02/009/321367 ফটো উপলব্ধ	68 নাম : শুভময় দাস পিতার নাম: সুবোধ চন্দ্র দাস বাড়ির নং : n0132 বয়স : 37 লিঙ্গ : পুরুষ	CQJ2886158 ফটো উপলব্ধ	69 নাম : অঞ্জনা দাস স্বামীর নাম: পরিতোষ দাস বাড়ির নং : n0132 বয়স : 55 লিঙ্গ : মহিলা	CQJ2098838 ফটো উপলব্ধ
70 নাম : ললিতা দাস স্বামীর নাম: নিরঞ্জন দাস বাড়ির নং : n0108 বয়স : 43 লিঙ্গ : মহিলা	CQJ2801892 ফটো উপলব্ধ	71 নাম : বীরুপাক্ষ দাস পিতার নাম: প্রমথেশ দাস বাড়ির নং : n0249 বয়স : 51 লিঙ্গ : পুরুষ	WB/02/009/321861 ফটো উপলব্ধ	72 নাম : বিপ্লব দাস পিতার নাম: প্রমথেশ দাস বাড়ির নং : n0248 বয়স : 44 লিঙ্গ : পুরুষ	DMY2103810 ফটো উপলব্ধ
73 নাম : তপন দাস পিতার নাম: উপেন্দ্র দাস বাড়ির নং : n0041 বয়স : 59 লিঙ্গ : পুরুষ	CQJ1483569 ফটো উপলব্ধ	74 নাম : কানন দাস পিতার নাম: উপেন্দ্র দাস বাড়ির নং : n0040 বয়স : 61 লিঙ্গ : পুরুষ	WB/02/010/231710 ফটো উপলব্ধ	75 নাম : নয়ন দাস (মল্লিক) স্বামীর নাম: মনোজ দাস বাড়ির নং : n0039 বয়স : 37 লিঙ্গ : মহিলা	IKL1360320 ফটো উপলব্ধ
76 নাম : প্রবীর দাস পিতার নাম: মৃত পরিতোষ দাস বাড়ির নং : n0132 বয়স : 28 লিঙ্গ : পুরুষ	IKL1946128 ফটো উপলব্ধ	77 নাম : সম্রাট দাস পিতার নাম: সন্তোষ দাস বাড়ির নং : n0132 বয়স : 31 লিঙ্গ : পুরুষ	IKL1946136 ফটো উপলব্ধ	78 নাম : দেবাশিস দাস স্বামীর নাম: নিরোডা দাস বাড়ির নং : n0306 বয়স : 38 লিঙ্গ : পুরুষ	IKL2069326 ফটো উপলব্ধ
79 নাম : পিংকি দাস পিতার নাম: কানন দাস বাড়ির নং : n0040 বয়স : 31 লিঙ্গ : মহিলা	IKL1728187 ফটো উপলব্ধ	80 নাম : সুমিত্রা দাস স্বামীর নাম: কানন দাস বাড়ির নং : n0040 বয়স : 53 লিঙ্গ : মহিলা	WB/02/010/231253 ফটো উপলব্ধ	81 নাম : মহামায়া দাস স্বামীর নাম: প্রদীপ দাস বাড়ির নং : n0316 বয়স : 47 লিঙ্গ : মহিলা	IKL2150548 ফটো উপলব্ধ
82 নাম : সঙ্গীতা দাস পিতার নাম: সন্তোষ দাস বাড়ির নং : n0132 বয়স : 27 লিঙ্গ : মহিলা	IKL2150498 ফটো উপলব্ধ	83 নাম : নিখিল চন্দ্র দাস পিতার নাম: গকুল দাস বাড়ির নং : n0256 বয়স : 50 লিঙ্গ : পুরুষ	IKL2602910 ফটো উপলব্ধ	84 নাম : শেখর দাস পিতার নাম: কানন দাস বাড়ির নং : এন0080 বয়স : 23 লিঙ্গ : পুরুষ	IKL2474930 ফটো উপলব্ধ
85 নাম : গীতা সাহা স্বামীর নাম: বীরেন্দ্র চন্দ্র সাহা বাড়ির নং : n0169 বয়স : 38 লিঙ্গ : মহিলা	IKL1164623 ফটো উপলব্ধ	86 নাম : উত্তম দাস পিতার নাম: গুরপদ দাস বাড়ির নং : কচালা পাড়া বয়স : 45 লিঙ্গ : পুরুষ	DMY2092872 ফটো উপলব্ধ	87 নাম : সুনিতা দাস স্বামীর নাম: তপন দাস বাড়ির নং : n0041 বয়স : 43 লিঙ্গ : মহিলা	CQJ2423770 ফটো উপলব্ধ
88 নাম : পাপিয়া দাস পিতার নাম: পরিতোষ দাস বাড়ির নং : এন0654 বয়স : 25 লিঙ্গ : মহিলা	IKL2221422 ফটো উপলব্ধ	89 নাম : মমতা দাস স্বামীর নাম: পঙ্কজ দাস বাড়ির নং : এন0104 বয়স : 30 লিঙ্গ : মহিলা	IKL1756154 ফটো উপলব্ধ	90 নাম : পুষ্পলতা পাওনা (দাস) স্বামীর নাম: পিুষ দাস বাড়ির নং : n0039 বয়স : 39 লিঙ্গ : মহিলা	IKL1247105 ফটো উপলব্ধ

বিধানসভা নির্বাচনক্ষেত্রের নং, নাম : 10-কুমারগ্রাম
ভাগ নং, নাম : 1-দক্ষিণ রামপুর (অংশ)

91 নাম : স্নেহাশীষ দাস মায়ের নাম : দেবব্রত দাস বাড়ির নং : n0305 বয়স : 27 লিঙ্গ : পুরুষ	IKL2069318 ফটো উপলব্ধ	92 নাম : নির্মলেন্দু দাস পিতার নাম : নিরঞ্জন দাস বাড়ির নং : এন0108 বয়স : 22 লিঙ্গ : পুরুষ	IKL2587467 ফটো উপলব্ধ	93 নাম : নীরোদা দাস স্বামীর নাম : দেবব্রত দাস বাড়ির নং : n0298 বয়স : 56 লিঙ্গ : মহিলা	IKL2069185 ফটো উপলব্ধ
94 নাম : তাপস সরকার পিতার নাম : শঙ্কর সরকার বাড়ির নং : এন0266 বয়স : 62 লিঙ্গ : পুরুষ	IKL2696698 ফটো উপলব্ধ	95 নাম : মমতা সরকার স্বামীর নাম : তাপস সরকার বাড়ির নং : এন0266 বয়স : 58 লিঙ্গ : মহিলা	IKL2696706 ফটো উপলব্ধ	96 নাম : রাজ সূত্রধর পিতার নাম : তপন সূত্রধর বাড়ির নং : এন0027 বয়স : 25 লিঙ্গ : পুরুষ	IKL2221315 ফটো উপলব্ধ
97 নাম : পিযুষ দাস পিতার নাম : নরেন্দ্র দাস বাড়ির নং : n0039 বয়স : 53 লিঙ্গ : পুরুষ	IKL2342079 ফটো উপলব্ধ	98 নাম : জ্যোতস্না দাস বর্মণ স্বামীর নাম : জগদীশ বর্মণ বাড়ির নং : n0290 বয়স : 51 লিঙ্গ : মহিলা	WB/02/010/219855 ফটো উপলব্ধ	Q 99 নাম : মিলন দাস সরকার স্বামীর নাম : নারায়ণ সরকার বাড়ির নং : এন00127 বয়স : 64 লিঙ্গ : মহিলা	IKL2221638 ফটো উপলব্ধ
100 নাম : বকুল দাস(রায়) স্বামীর নাম : সজল রায় বাড়ির নং : n0307 বয়স : 38 লিঙ্গ : মহিলা	IKL2069334 ফটো উপলব্ধ	101 নাম : সুভাষ সাহা পিতার নাম : কৃষ্ণচরণ সাহা বাড়ির নং : n0148 বয়স : 52 লিঙ্গ : পুরুষ	WB/02/010/231375 ফটো উপলব্ধ	102 নাম : শ্রীবাস সাহা পিতার নাম : কৃষ্ণচরণ সাহা বাড়ির নং : n0148 বয়স : 50 লিঙ্গ : পুরুষ	WB/02/010/231587 ফটো উপলব্ধ
103 নাম : বাবুল কুমার সাহা পিতার নাম : মঙ্গল সাহা বাড়ির নং : n0080 বয়স : 53 লিঙ্গ : পুরুষ	WB/02/009/330532 ফটো উপলব্ধ	104 নাম : প্রদীপ দে পিতার নাম : প্রতাপ দে বাড়ির নং : n0148 বয়স : 44 লিঙ্গ : পুরুষ	CQJ2099984 ফটো উপলব্ধ	105 নাম : নানু সরকার দে স্বামীর নাম : প্রদীপ দে বাড়ির নং : n0148 বয়স : 33 লিঙ্গ : মহিলা	TIH1422773 ফটো উপলব্ধ
106 নাম : প্রদীপ চন্দ্র দে পিতার নাম : সুভাষ চন্দ্র দে বাড়ির নং : n0080 বয়স : 63 লিঙ্গ : পুরুষ	IKL2350890 ফটো উপলব্ধ	107 নাম : জয়শ্রী সাহা পিতার নাম : বাবুল কুমার সাহা বাড়ির নং : এন0080 বয়স : 22 লিঙ্গ : মহিলা	IKL2568517 ফটো উপলব্ধ	108 নাম : কবিতা রায় পিতার নাম : প্রেমানন্দ রায় বাড়ির নং : এন0148 বয়স : 34 লিঙ্গ : মহিলা	IKL1584564 ফটো উপলব্ধ
109 নাম : প্রনব কুমার দে পিতার নাম : প্রদীপ চন্দ্র দে বাড়ির নং : n0080 বয়স : 39 লিঙ্গ : পুরুষ	CQJ2425130 ফটো উপলব্ধ	110 নাম : স্বপ্না সাহা স্বামীর নাম : বাবুল কুমার সাহা বাড়ির নং : এন0080 বয়স : 42 লিঙ্গ : মহিলা	IKL2068682 ফটো উপলব্ধ	111 নাম : সোনাভনু দে পিতার নাম : প্রদীপ চন্দ্র দে বাড়ির নং : n0080 বয়স : 32 লিঙ্গ : পুরুষ	IKL1246784 ফটো উপলব্ধ
112 নাম : শম্পা নন্দর দে স্বামীর নাম : প্রনব কুমার দে বাড়ির নং : n0080 বয়স : 32 লিঙ্গ : মহিলা	IKL1246750 ফটো উপলব্ধ	113 নাম : করুণা সাহা পিতার নাম : কৃষ্ণচরণ সাহা বাড়ির নং : n0148 বয়স : 42 লিঙ্গ : মহিলা	CQJ2099950 ফটো উপলব্ধ	114 নাম : সন্ধ্যারানী দে স্বামীর নাম : প্রতাপ চন্দ্র দে বাড়ির নং : n0148 বয়স : 67 লিঙ্গ : মহিলা	CQJ2099976 ফটো উপলব্ধ
115 নাম : সুমিতা বিশ্বাস সাহা স্বামীর নাম : সুভাষ সাহা বাড়ির নং : এন0148 বয়স : 41 লিঙ্গ : মহিলা	IKL2722254 ফটো উপলব্ধ	116 নাম : বাসন্তী দে স্বামীর নাম : প্রদীপ দে বাড়ির নং : n0080 বয়স : 60 লিঙ্গ : মহিলা	WB/02/010/231735 ফটো উপলব্ধ	117 নাম : বাপ্পা দে পিতার নাম : প্রদীপ চন্দ্র দে বাড়ির নং : n0080 বয়স : 34 লিঙ্গ : পুরুষ	IKL0372334 ফটো উপলব্ধ
118 নাম : রিম্পি দে (দত্ত) স্বামীর নাম : দীপক দত্ত বাড়ির নং : n0087 বয়স : 29 লিঙ্গ : মহিলা	IKL2150514 ফটো উপলব্ধ	119 নাম : অমর চন্দ্র দাস পিতার নাম : চিত্তরঞ্জন দাস বাড়ির নং : n0158 বয়স : 50 লিঙ্গ : পুরুষ	WB/02/009/289047 ফটো উপলব্ধ	120 নাম : রমা দেবনাথ (দাস) স্বামীর নাম : অমর চন্দ্র দাস বাড়ির নং : n0158 বয়স : 52 লিঙ্গ : মহিলা	CQJ2802171 ফটো উপলব্ধ

বিধানসভা নির্বাচনক্ষেত্রের নং, নাম : 10-কুমারগ্রাম
ভাগ নং, নাম : 1-দক্ষিণ রামপুর (অংশ)

121	CMC2855930	ফটো উপলব্ধ	122	IKL2027639	ফটো উপলব্ধ	123	CMC2648822	ফটো উপলব্ধ
নাম : জুলী নাগাসিয়া স্বামীর নাম: রাজেশ নাগাসিয়া বাড়ির নং : n0263 বয়স : 38 লিঙ্গ : মহিলা			নাম : খোকন নাগাসিয়া পিতার নাম: রাম নাগাসিয়া বাড়ির নং : n0063 বয়স : 35 লিঙ্গ : পুরুষ			নাম : কবিতা কাওয়ার নাগাসিয়া অন্যান্য: বিধান নাগাসিয়া বাড়ির নং : এন0063 বয়স : 38 লিঙ্গ : মহিলা		
124	CQJ2425148	ফটো উপলব্ধ	125	CQJ2098937	ফটো উপলব্ধ	126	CQJ2801983	ফটো উপলব্ধ
নাম : বিধান নাগাসিয়া পিতার নাম: রাম নাগাসিয়া বাড়ির নং : n0063 বয়স : 39 লিঙ্গ : পুরুষ			নাম : রাজেশ নাগাসিয়া পিতার নাম: রাম নাগাসিয়া বাড়ির নং : n0063 বয়স : 43 লিঙ্গ : পুরুষ			নাম : নির্মল নাগাসিয়া পিতার নাম: রাম নাগাসিয়া বাড়ির নং : n0063 বয়স : 38 লিঙ্গ : পুরুষ		
127	WB/02/010/231492	ফটো উপলব্ধ	128	IKL1728088	ফটো উপলব্ধ	129	WB/02/010/219827	ফটো উপলব্ধ
নাম : মালতী নাগাসিয়া স্বামীর নাম: রাম নাগাসিয়া বাড়ির নং : n0063 বয়স : 63 লিঙ্গ : মহিলা			নাম : বাপ্পা প্রধান পিতার নাম: সুবল প্রধান বাড়ির নং : n0163 বয়স : 32 লিঙ্গ : পুরুষ			নাম : সুবল প্রধান পিতার নাম: গীরিজা প্রধান বাড়ির নং : n0163 বয়স : 65 লিঙ্গ : পুরুষ		
130	WB/02/010/219483	ফটো উপলব্ধ	131	IKL2400885	ফটো উপলব্ধ	132	IKL2633725	ফটো উপলব্ধ
নাম : পদ্মায়ী প্রধান স্বামীর নাম: সুবল প্রধান বাড়ির নং : n0164 বয়স : 61 লিঙ্গ : মহিলা			নাম : প্রিয়া প্রধান পিতার নাম: সুনীল প্রধান বাড়ির নং : n0186 বয়স : 24 লিঙ্গ : মহিলা			নাম : প্রিতিকা প্রধান মায়ের নাম: চামেলি প্রধান বাড়ির নং : এন01৮৬ বয়স : 21 লিঙ্গ : মহিলা		
133	CQJ2091544	ফটো উপলব্ধ	Q 134	IKL1728443	ফটো উপলব্ধ	135	CQJ2886331	ফটো উপলব্ধ
নাম : চামেলী প্রধান স্বামীর নাম: সুনীল প্রধান বাড়ির নং : Dakshin Rampur বয়স : 41 লিঙ্গ : মহিলা			নাম : সুজন পাল পিতার নাম: নারায়ণ পাল বাড়ির নং : বয়স : 30 লিঙ্গ : পুরুষ			নাম : উজ্জল দাস পিতার নাম: নরেনচন্দ্র দাস বাড়ির নং : n0149 বয়স : 38 লিঙ্গ : পুরুষ		
136	IKL1728104	ফটো উপলব্ধ	Q 137	IKL1471002	ফটো উপলব্ধ	138	IKL1946342	ফটো উপলব্ধ
নাম : দীপক পাল পিতার নাম: সুশীল চন্দ্র পাল বাড়ির নং : n0149 বয়স : 37 লিঙ্গ : পুরুষ			নাম : তাপস পাল পিতার নাম: সুভাষ পাল বাড়ির নং : বয়স : 32 লিঙ্গ : পুরুষ			নাম : বর্না পাল স্বামীর নাম: পাপন পাল বাড়ির নং : n0038 বয়স : 28 লিঙ্গ : মহিলা		
139	CQJ2099109	ফটো উপলব্ধ	140	IKL1845403	ফটো উপলব্ধ	141	IKL1946276	ফটো উপলব্ধ
নাম : কামনা পাল স্বামীর নাম: সুভাষ পাল বাড়ির নং : n0021 বয়স : 43 লিঙ্গ : মহিলা			নাম : বর্না দাস (পাল) স্বামীর নাম: বাবুলাল পাল বাড়ির নং : n0018 বয়স : 32 লিঙ্গ : মহিলা			নাম : সন্তু পাল পিতার নাম: সুকুমার পাল বাড়ির নং : n0021 বয়স : 28 লিঙ্গ : পুরুষ		
142	WB/02/010/231279	ফটো উপলব্ধ	143	CQJ1456482	ফটো উপলব্ধ	144	WB/02/010/231172	ফটো উপলব্ধ
নাম : গুরুদাস পাল পিতার নাম: বনবাসী পাল বাড়ির নং : n0111 বয়স : 79 লিঙ্গ : পুরুষ			নাম : সুনীতি পাল স্বামীর নাম: তরনীকান্ত পাল বাড়ির নং : n0021 বয়স : 49 লিঙ্গ : মহিলা			নাম : বাসন্তী পাল স্বামীর নাম: মাধব পাল বাড়ির নং : n0031 বয়স : 66 লিঙ্গ : মহিলা		
145	CQJ1373893	ফটো উপলব্ধ	146	IKL2330371	ফটো উপলব্ধ	147	CQJ1372697	ফটো উপলব্ধ
নাম : মেঘনাথ পাল পিতার নাম: গুরুদাস পাল বাড়ির নং : n0111 বয়স : 47 লিঙ্গ : পুরুষ			নাম : মায়ী দাস স্বামীর নাম: নরেন্দ্র চন্দ্র দাস বাড়ির নং : n0149 বয়স : 50 লিঙ্গ : মহিলা			নাম : গনেশ পাল পিতার নাম: গৌর পাল বাড়ির নং : n0021 বয়স : 55 লিঙ্গ : পুরুষ		
148	WB/02/010/231449	ফটো উপলব্ধ	149	IKL1728286	ফটো উপলব্ধ	150	IKL1728393	ফটো উপলব্ধ
নাম : সূর্যকান্ত পাল পিতার নাম: বিতীশ পাল বাড়ির নং : n0020 বয়স : 62 লিঙ্গ : পুরুষ			নাম : শর্মিলা সরকার (পাল) স্বামীর নাম: সন্তোষ পাল বাড়ির নং : n0118 বয়স : 32 লিঙ্গ : মহিলা			নাম : সরস্বতী পাল স্বামীর নাম: মনু পাল বাড়ির নং : n0076 বয়স : 38 লিঙ্গ : মহিলা		

বিধানসভা নির্বাচনক্ষেত্রের নং, নাম : 10-কুমারগ্রাম
ভাগ নং, নাম : 1-দক্ষিণ রামপুর (অংশ)

151 নাম : সুশীল চন্দ্র পাল পিতার নাম: প্রয়াত অগ্নিস্বর পাল বাড়ির নং : n0116 বয়স : 61 লিঙ্গ : পুরুষ	IKL2333656 ফটো উপলব্ধ	152 নাম : সুবিরানী পাল স্বামীর নাম: অনিল পাল বাড়ির নং : n0047 বয়স : 68 লিঙ্গ : মহিলা	WB/02/010/231191 ফটো উপলব্ধ	153 নাম : গৌতম পাল পিতার নাম: ভবতোষ পাল বাড়ির নং : n0115 বয়স : 40 লিঙ্গ : পুরুষ	IKL1246560 ফটো উপলব্ধ
154 নাম : অজিত চন্দ্র পাল পিতার নাম: সুরেশ পাল বাড়ির নং : n0115 বয়স : 50 লিঙ্গ : পুরুষ	IKL2328698 ফটো উপলব্ধ	155 নাম : রিমা পাল স্বামীর নাম: বিজয় পাল বাড়ির নং : n0319 বয়স : 31 লিঙ্গ : মহিলা	IKL2150571 ফটো উপলব্ধ	156 নাম : অজয় পাল পিতার নাম: সুরেশ চন্দ্র পাল বাড়ির নং : n0115 বয়স : 41 লিঙ্গ : পুরুষ	CQJ2423960 ফটো উপলব্ধ
157 নাম : বিশ্বদীপা পাল স্বামীর নাম: মেঘনাথ পাল বাড়ির নং : n0105 বয়স : 39 লিঙ্গ : মহিলা	CQJ2886273 ফটো উপলব্ধ	158 নাম : সীমা পাল পিতার নাম: বলাই পাল বাড়ির নং : n0101 বয়স : 45 লিঙ্গ : মহিলা	CQJ2274116 ফটো উপলব্ধ	Q 159 নাম : জীবন পাল পিতার নাম: পরেশ পাল বাড়ির নং : বয়স : 35 লিঙ্গ : পুরুষ	IKL1246594 ফটো উপলব্ধ
160 নাম : রিষ্টু পাল (মহুয়া) স্বামীর নাম: সুকুমার পাল বাড়ির নং : n0019 বয়স : 49 লিঙ্গ : মহিলা	CQJ2423986 ফটো উপলব্ধ	161 নাম : বেলা রানি পাল স্বামীর নাম: ভজন পাল বাড়ির নং : n0118 বয়স : 50 লিঙ্গ : মহিলা	IKL2329696 ফটো উপলব্ধ	162 নাম : সুখলাল পাল পিতার নাম: পাঁচকড়ি পাল বাড়ির নং : n0118 বয়স : 71 লিঙ্গ : পুরুষ	CQJ2712743 ফটো উপলব্ধ
163 নাম : উষারানী পাল স্বামীর নাম: চন্দ্র পাল বাড়ির নং : n0047 বয়স : 40 লিঙ্গ : মহিলা	CQJ2423937 ফটো উপলব্ধ	164 নাম : চন্দ্র পাল পিতার নাম: রাখাল পাল বাড়ির নং : n0047 বয়স : 47 লিঙ্গ : পুরুষ	CQJ2098978 ফটো উপলব্ধ	165 নাম : ভজন চন্দ্র পাল পিতার নাম: চাঁদ মোহন পাল বাড়ির নং : n0138 বয়স : 59 লিঙ্গ : পুরুষ	IKL2329688 ফটো উপলব্ধ
166 নাম : অনাথ চন্দ্র পাল পিতার নাম: চাঁদ মোহন পাল বাড়ির নং : n0138 বয়স : 62 লিঙ্গ : পুরুষ	IKL2330124 ফটো উপলব্ধ	167 নাম : দিপালী পাল স্বামীর নাম: চিত্ত রঞ্জন পাল বাড়ির নং : n0136 বয়স : 44 লিঙ্গ : মহিলা	CQJ2424091 ফটো উপলব্ধ	168 নাম : চিত্ত রঞ্জন পাল পিতার নাম: নানি গোপাল পাল বাড়ির নং : n0136 বয়স : 69 লিঙ্গ : পুরুষ	IKL2333755 ফটো উপলব্ধ
Q 169 নাম : মানিক পাল পিতার নাম: সহদেব পাল বাড়ির নং : বয়স : 39 লিঙ্গ : পুরুষ	CQJ2886265 ফটো উপলব্ধ	170 নাম : মমতা সাহা স্বামীর নাম: অভিজিৎ সাহা বাড়ির নং : n0135 বয়স : 34 লিঙ্গ : মহিলা	IKL1845437 ফটো উপলব্ধ	171 নাম : নিতাই পাল পিতার নাম: ভজন চন্দ্র পাল বাড়ির নং : n0138 বয়স : 30 লিঙ্গ : পুরুষ	IKL1845387 ফটো উপলব্ধ
172 নাম : সঞ্জয় পাল পিতার নাম: মহেন্দ্র পাল বাড়ির নং : এন০০৮৪ বয়স : 23 লিঙ্গ : পুরুষ	IKL2488534 ফটো উপলব্ধ	Q 173 নাম : দীপক পাল মায়ের নাম: কামনা পাল বাড়ির নং : বয়স : 38 লিঙ্গ : পুরুষ	CQJ2886257 ফটো উপলব্ধ	174 নাম : সরস্বতী পাল স্বামীর নাম: অধির চন্দ্র পাল বাড়ির নং : n0021 বয়স : 32 লিঙ্গ : মহিলা	IKL1590470 ফটো উপলব্ধ
175 নাম : ময়নারানী পাল স্বামীর নাম: সুকুমার পাল বাড়ির নং : n0021 বয়স : 46 লিঙ্গ : মহিলা	IKL1246743 ফটো উপলব্ধ	176 নাম : সমীর পাল পিতার নাম: সতীশ পাল বাড়ির নং : n0136 বয়স : 29 লিঙ্গ : পুরুষ	IKL1845486 ফটো উপলব্ধ	177 নাম : সতীশ পাল পিতার নাম: ননীগোপাল পাল বাড়ির নং : n0136 বয়স : 73 লিঙ্গ : পুরুষ	CQJ2099307 ফটো উপলব্ধ
178 নাম : প্রতিমা পাল স্বামীর নাম: মানিক পাল বাড়ির নং : n0136 বয়স : 35 লিঙ্গ : মহিলা	IKL1246347 ফটো উপলব্ধ	179 নাম : পার্বতী পাল স্বামীর নাম: গোপাল পাল বাড়ির নং : n0201 বয়স : 39 লিঙ্গ : মহিলা	IKL1728302 ফটো উপলব্ধ	Q 180 নাম : মধু পাল পিতার নাম: পরেশ পাল বাড়ির নং : বয়স : 42 লিঙ্গ : পুরুষ	CQJ2639706 ফটো উপলব্ধ

বিধানসভা নির্বাচনক্ষেত্রের নং, নাম : 10-কুমারগ্রাম
ভাগ নং, নাম : 1-দক্ষিণ রামপুর (অংশ)

181 নাম : ব্রজবালা পাল স্বামীর নাম: গেন্দু পাল বাড়ির নং : n0076 বয়স : 94 লিঙ্গ : মহিলা	CQJ1373224 ফটো উপলব্ধ	182 নাম : অঞ্জলী পাল স্বামীর নাম: নিমল পাল বাড়ির নং : n0059 বয়স : 56 লিঙ্গ : মহিলা	CQJ2424158 ফটো উপলব্ধ	183 নাম : রামপ্রসাদ পাল পিতার নাম: লালমোহন পাল বাড়ির নং : n0018 বয়স : 41 লিঙ্গ : পুরুষ	CQJ2885861 ফটো উপলব্ধ
184 নাম : বাবুল পাল পিতার নাম: লালমোহন পাল বাড়ির নং : n0018 বয়স : 43 লিঙ্গ : পুরুষ	CQJ2424067 ফটো উপলব্ধ	185 নাম : ভারতীরানী পাল স্বামীর নাম: লালমোহন পাল বাড়ির নং : n0018 বয়স : 71 লিঙ্গ : মহিলা	IKL2333508 ফটো উপলব্ধ	Q 186 নাম : বাবুল পাল পিতার নাম: সাধন পাল বাড়ির নং : বয়স : 36 লিঙ্গ : পুরুষ	IKL1246230 ফটো উপলব্ধ
187 নাম : রীতা পাল স্বামীর নাম: ইন্দ্রমোহন পাল বাড়ির নং : n0125 বয়স : 39 লিঙ্গ : মহিলা	CQJ2802049 ফটো উপলব্ধ	Q 188 নাম : অনিতা পাল স্বামীর নাম: সুর্য পাল বাড়ির নং : বয়স : 37 লিঙ্গ : মহিলা	CQJ2885911 ফটো উপলব্ধ	189 নাম : স্বপন পাল পিতার নাম: সাধন পাল বাড়ির নং : n0047 বয়স : 32 লিঙ্গ : পুরুষ	IKL1728120 ফটো উপলব্ধ
190 নাম : সুমা পাল স্বামীর নাম: গৌরাজ পাল বাড়ির নং : n0076 বয়স : 30 লিঙ্গ : মহিলা	IKL2400513 ফটো উপলব্ধ	191 নাম : জগন্নাথ পাল পিতার নাম: মাধব পাল বাড়ির নং : n0031 বয়স : 44 লিঙ্গ : পুরুষ	CQJ2099323 ফটো উপলব্ধ	192 নাম : পায়েল পাল পিতার নাম: চিত্ত রঞ্জন পাল বাড়ির নং : এন0136 বয়স : 22 লিঙ্গ : মহিলা	IKL2589786 ফটো উপলব্ধ
193 নাম : সুদীপ পাল পিতার নাম: শ্রীলক্ষ্মণ পাল বাড়ির নং : n0105 বয়স : 32 লিঙ্গ : পুরুষ	IKL1590280 ফটো উপলব্ধ	194 নাম : বীনা পাল স্বামীর নাম: বরু পাল বাড়ির নং : n0116 বয়স : 53 লিঙ্গ : মহিলা	IKL2602001 ফটো উপলব্ধ	195 নাম : পাপিয়া পাল স্বামীর নাম: হরেকৃষ্ণ পাল বাড়ির নং : n0137 বয়স : 33 লিঙ্গ : মহিলা	IKL1541549 ফটো উপলব্ধ
196 নাম : বিউটি পাল স্বামীর নাম: প্রানতোষ পাল বাড়ির নং : এন0118 বয়স : 24 লিঙ্গ : মহিলা	IKL2488641 ফটো উপলব্ধ	197 নাম : সুলতা পাল স্বামীর নাম: মনু পাল বাড়ির নং : n0071 বয়স : 45 লিঙ্গ : মহিলা	CQJ2099075 ফটো উপলব্ধ	198 নাম : সুশীল চন্দ্র পাল পিতার নাম: তুষ্ট পাল বাড়ির নং : n0149 বয়স : 86 লিঙ্গ : পুরুষ	IKL2349462 ফটো উপলব্ধ
199 নাম : ধীরেন্দ্র পাল পিতার নাম: যোগেন্দ্র পাল বাড়ির নং : n0038 বয়স : 71 লিঙ্গ : পুরুষ	IKL2332906 ফটো উপলব্ধ	200 নাম : আরতি পাল স্বামীর নাম: গণেশ পাল বাড়ির নং : n0002 বয়স : 59 লিঙ্গ : মহিলা	CQJ2098754 ফটো উপলব্ধ	201 নাম : তরনী পাল পিতার নাম: যতীন পাল বাড়ির নং : n0021 বয়স : 58 লিঙ্গ : পুরুষ	IKL2694073 ফটো উপলব্ধ
Q 202 নাম : জ্যোৎস্না পাল স্বামীর নাম: পতিত পাল বাড়ির নং : বয়স : 67 লিঙ্গ : মহিলা	CQJ2802015 ফটো উপলব্ধ	203 নাম : বটেশ্বর পাল পিতার নাম: গেন্দু পাল বাড়ির নং : n0076 বয়স : 68 লিঙ্গ : পুরুষ	WB/02/010/231737 ফটো উপলব্ধ	Q 204 নাম : মিনতী পাল স্বামীর নাম: মধু পাল বাড়ির নং : বয়স : 39 লিঙ্গ : মহিলা	CQJ2802270 ফটো উপলব্ধ
205 নাম : পঞ্চম পাল পিতার নাম: লালমোহন পাল বাড়ির নং : n0018 বয়স : 32 লিঙ্গ : পুরুষ	IKL1471051 ফটো উপলব্ধ	206 নাম : সন্তোষ পাল পিতার নাম: সুখলাল পাল বাড়ির নং : n0118 বয়স : 38 লিঙ্গ : পুরুষ	CQJ2801835 ফটো উপলব্ধ	207 নাম : পরেশচন্দ্র পাল পিতার নাম: মধুসূদন পাল বাড়ির নং : n0118 বয়স : 50 লিঙ্গ : পুরুষ	WB/02/010/231102 ফটো উপলব্ধ
208 নাম : মামনি পাল স্বামীর নাম: সুধীর পাল বাড়ির নং : n0117 বয়স : 31 লিঙ্গ : মহিলা	IKL1728310 ফটো উপলব্ধ	209 নাম : পিংকী পাল স্বামীর নাম: অখিল চন্দ্র পাল বাড়ির নং : n0115 বয়স : 37 লিঙ্গ : মহিলা	CQJ2886216 ফটো উপলব্ধ	210 নাম : ভানুরানী পাল স্বামীর নাম: সুরেশ চন্দ্র পাল বাড়ির নং : n0115 বয়স : 73 লিঙ্গ : মহিলা	IKL2332344 ফটো উপলব্ধ

বিধানসভা নির্বাচনক্ষেত্রের নং, নাম : 10-কুমারগ্রাম
ভাগ নং, নাম : 1-দক্ষিণ রামপুর (অংশ)

211 নাম : সরস্বতী পাল স্বামীর নাম: নিখিল পাল বাড়ির নং : n0105 বয়স : 43 লিঙ্গ : মহিলা	CQJ2099026 ফটো উপলব্ধ	Q 212 নাম : অঞ্জলি পাল স্বামীর নাম: যতীন পাল বাড়ির নং : বয়স : 66 লিঙ্গ : মহিলা	IKL1845239 ফটো উপলব্ধ	213 নাম : শিউলী পাল পিতার নাম: সুর্যকান্ত পাল বাড়ির নং : n0020 বয়স : 30 লিঙ্গ : মহিলা	IKL1728245 ফটো উপলব্ধ
214 নাম : পাপন পাল পিতার নাম: ধীরেন্দ্র পাল বাড়ির নং : n0038 বয়স : 38 লিঙ্গ : পুরুষ	CQJ2802080 ফটো উপলব্ধ	215 নাম : জয়ন্তী পাল স্বামীর নাম: ধীরেন্দ্র পাল বাড়ির নং : n0038 বয়স : 64 লিঙ্গ : মহিলা	WB/02/010/231263 ফটো উপলব্ধ	216 নাম : পুষ্পরানী পাল স্বামীর নাম: বলাই পাল বাড়ির নং : n0101 বয়স : 63 লিঙ্গ : মহিলা	WB/02/010/231149 ফটো উপলব্ধ
217 নাম : সুজয়া পাল পিতার নাম: সুর্যকান্ত পাল বাড়ির নং : n0020 বয়স : 24 লিঙ্গ : পুরুষ	IKL2392280 ফটো উপলব্ধ	218 নাম : মায়ারানী পাল স্বামীর নাম: বটেশ্বর পাল বাড়ির নং : n0076 বয়স : 60 লিঙ্গ : মহিলা	WB/02/010/231738 ফটো উপলব্ধ	219 নাম : মধুসূদন পাল পিতার নাম: নিবারন পাল বাড়ির নং : n0137 বয়স : 74 লিঙ্গ : পুরুষ	WB/02/010/231575 ফটো উপলব্ধ
220 নাম : সুনতি পাল স্বামীর নাম: ইন্দ্র পাল বাড়ির নং : n0071 বয়স : 43 লিঙ্গ : মহিলা	CQJ2099059 ফটো উপলব্ধ	221 নাম : আদুরিরানী পাল স্বামীর নাম: সাধন পাল বাড়ির নং : n0047 বয়স : 54 লিঙ্গ : মহিলা	IKL2331411 ফটো উপলব্ধ	222 নাম : মনু পাল পিতার নাম: প্রাণেশ্বর পাল বাড়ির নং : n0076 বয়স : 43 লিঙ্গ : পুরুষ	CQJ2099224 ফটো উপলব্ধ
223 নাম : নয়ন বালা পাল স্বামীর নাম: সুখলাল পাল বাড়ির নং : n0123 বয়স : 43 লিঙ্গ : মহিলা	CQJ2099000 ফটো উপলব্ধ	224 নাম : নিপা পাল পিতার নাম: নিতাই চন্দ্র পাল বাড়ির নং : n0283 বয়স : 24 লিঙ্গ : মহিলা	IKL2400745 ফটো উপলব্ধ	225 নাম : পার্বতীরানী পাল স্বামীর নাম: অনাথ পাল বাড়ির নং : n0123 বয়স : 56 লিঙ্গ : মহিলা	CQJ2712735 ফটো উপলব্ধ
226 নাম : নিরঞ্জন পাল পিতার নাম: অবিনাশ পাল বাড়ির নং : n0101 বয়স : 51 লিঙ্গ : পুরুষ	IKL2027688 ফটো উপলব্ধ	227 নাম : অঙ্কিতা দাস সাহা স্বামীর নাম: দিগবিজয় সাহা বাড়ির নং : এন0031 বয়স : 27 লিঙ্গ : মহিলা	IKL2221471 ফটো উপলব্ধ	228 নাম : সুজিত পাল পিতার নাম: সাধন পাল বাড়ির নং : n0047 বয়স : 34 লিঙ্গ : পুরুষ	IKL1470954 ফটো উপলব্ধ
229 নাম : প্রসেনজিৎ পাল পিতার নাম: গনেশ পাল বাড়ির নং : এন0021 বয়স : 23 লিঙ্গ : পুরুষ	IKL2453264 ফটো উপলব্ধ	230 নাম : মনু পাল পিতার নাম: কার্তিক পাল বাড়ির নং : n0071 বয়স : 48 লিঙ্গ : পুরুষ	CQJ2099067 ফটো উপলব্ধ	231 নাম : প্রিয়া পাল স্বামীর নাম: শঙ্কর পাল বাড়ির নং : এন0105 বয়স : 29 লিঙ্গ : মহিলা	IKL2513422 ফটো উপলব্ধ
232 নাম : প্রিয়াকা পাল পিতার নাম: অহিন্দ্র পাল বাড়ির নং : এন0100 বয়স : 21 লিঙ্গ : মহিলা	IKL2636223 ফটো উপলব্ধ	Q 233 নাম : কাজলি পাল স্বামীর নাম: বাবু পাল বাড়ির নং : এন0699 বয়স : 32 লিঙ্গ : মহিলা	IKL2221604 ফটো উপলব্ধ	Q 234 নাম : গৌরাজ পাল পিতার নাম: ধীরেন্দ্র পাল বাড়ির নং : এন0251 বয়স : 44 লিঙ্গ : পুরুষ	IKL1359801 ফটো উপলব্ধ
235 নাম : অহিন্দ্র পাল পিতার নাম: মনু পাল বাড়ির নং : n0100 বয়স : 50 লিঙ্গ : পুরুষ	IKL2438604 ফটো উপলব্ধ	236 নাম : অমৃতা পাল স্বামীর নাম: রমেন্দ্র পাল বাড়ির নং : n0012 বয়স : 52 লিঙ্গ : মহিলা	IKL1360437 ফটো উপলব্ধ	237 নাম : ঝরু পাল পিতার নাম: কালু পাল বাড়ির নং : n0116 বয়স : 74 লিঙ্গ : পুরুষ	CQJ2098994 ফটো উপলব্ধ
238 নাম : দুর্গা পাল স্বামীর নাম: শংকর পাল বাড়ির নং : এন0076 বয়স : 29 লিঙ্গ : মহিলা	IKL2221703 ফটো উপলব্ধ	239 নাম : সুশান্ত পাল পিতার নাম: অমল্য চন্দ্র পাল বাড়ির নং : n0019 বয়স : 41 লিঙ্গ : পুরুষ	CQJ2423994 ফটো উপলব্ধ	240 নাম : অম্বিকা সাহা পিতার নাম: ভরত চন্দ্র সাহা বাড়ির নং : এন0031 বয়স : 27 লিঙ্গ : মহিলা	IKL2221356 ফটো উপলব্ধ

241 নাম : গীতশ্রী পাল পিতার নাম: গোপাল পাল বাড়ির নং : n0018 বয়স : 28 লিঙ্গ : মহিলা	IKL1946110 ফটো উপলব্ধ	242 নাম : সুমিত্রা পাল পিতার নাম: সুশীল পাল বাড়ির নং : n0116 বয়স : 28 লিঙ্গ : মহিলা	IKL1946102 ফটো উপলব্ধ	243 নাম : লক্ষ্মী রানী সূত্রধর পাল স্বামীর নাম: অরবিন্দো পাল বাড়ির নং : এন0100 বয়স : 34 লিঙ্গ : মহিলা	IKL2221695 ফটো উপলব্ধ
Q 244 নাম : শংকর পাল পিতার নাম: পতিত পাল বাড়ির নং : বয়স : 39 লিঙ্গ : পুরুষ	CQJ2639714 ফটো উপলব্ধ	245 নাম : উমা সরকার (দত্ত) স্বামীর নাম: সঞ্জীব দত্ত বাড়ির নং : এন0024 বয়স : 27 লিঙ্গ : মহিলা	IKL2221505 ফটো উপলব্ধ	Q 246 নাম : গৌরাজ পাল পিতার নাম: যতীন পাল বাড়ির নং : বয়স : 39 লিঙ্গ : পুরুষ	MBK3164787 ফটো উপলব্ধ
Q 247 নাম : নিতাই পাল পিতার নাম: যতীন পাল বাড়ির নং : বয়স : 40 লিঙ্গ : পুরুষ	MBK3164795 ফটো উপলব্ধ	248 নাম : রামকৃষ্ণ পাল পিতার নাম: অমল্যচন্দ্র পাল বাড়ির নং : n0019 বয়স : 49 লিঙ্গ : পুরুষ	CQJ1375682 ফটো উপলব্ধ	249 নাম : কুমা সাহা স্বামীর নাম: পরিতোষ সাহা বাড়ির নং : N0251 বয়স : 27 লিঙ্গ : মহিলা	YUG1849454 ফটো উপলব্ধ
250 নাম : রথিন্দ্র চন্দ্র পাল পিতার নাম: ধীরেন্দ্র চন্দ্র পাল বাড়ির নং : n0038 বয়স : 39 লিঙ্গ : পুরুষ	CQJ2639755 ফটো উপলব্ধ	251 নাম : পরিতোষ সাহা স্বামীর নাম: রাজেশ্বরী সাহা বাড়ির নং : n0251 বয়স : 42 লিঙ্গ : পুরুষ	YUG1174358 ফটো উপলব্ধ	252 নাম : চন্দনা পাল স্বামীর নাম: বসু পাল বাড়ির নং : n0135 বয়স : 35 লিঙ্গ : মহিলা	IKL1908813 ফটো উপলব্ধ
Q 253 নাম : নেপাল পাল পিতার নাম: পরেশ পাল বাড়ির নং : বয়স : 41 লিঙ্গ : পুরুষ	CQJ2801827 ফটো উপলব্ধ	254 নাম : পঙ্কজ কুমার পাল পিতার নাম: হরিপদ পাল বাড়ির নং : n0020 বয়স : 33 লিঙ্গ : পুরুষ	IKL1471044 ফটো উপলব্ধ	255 নাম : নিতাই চন্দ্র পাল পিতার নাম: ধীরেন্দ্র চন্দ্র পাল বাড়ির নং : n0283 বয়স : 54 লিঙ্গ : পুরুষ	IKL1845304 ফটো উপলব্ধ
256 নাম : কনিকা বিশ্বাস পিতার নাম: জিতেন্দ্র বিশ্বাস বাড়ির নং : 0149 বয়স : 28 লিঙ্গ : মহিলা	IKL1939743 ফটো উপলব্ধ	Q 257 নাম : গোপাল পাল পিতার নাম: যতীন পাল বাড়ির নং : বয়স : 43 লিঙ্গ : পুরুষ	MBK2885705 ফটো উপলব্ধ	258 নাম : ভোলা নাথ পাল পিতার নাম: স্বর্গীয় নিখিল পাল বাড়ির নং : এন0105 বয়স : 23 লিঙ্গ : পুরুষ	IKL2520955 ফটো উপলব্ধ
259 নাম : লক্ষ্মী পাল স্বামীর নাম: নারায়ণ পাল বাড়ির নং : n0021 বয়স : 54 লিঙ্গ : মহিলা	IKL1908789 ফটো উপলব্ধ	260 নাম : রাখী সাহা পিতার নাম: সাধন সাহা বাড়ির নং : এন0118 বয়স : 31 লিঙ্গ : মহিলা	IKL1590090 ফটো উপলব্ধ	261 নাম : সমরেশ পাল পিতার নাম: সুশীল চন্দ্র পাল বাড়ির নং : এন0231 বয়স : 27 লিঙ্গ : পুরুষ	IKL2221448 ফটো উপলব্ধ
262 নাম : গোবিন্দ পাল পিতার নাম: মহেন্দ্র পাল বাড়ির নং : এন0602 বয়স : 26 লিঙ্গ : পুরুষ	IKL2221588 ফটো উপলব্ধ	263 নাম : সুমিত্রা পাল স্বামীর নাম: রামপ্রসাদ পাল বাড়ির নং : n0098 বয়স : 33 লিঙ্গ : মহিলা	XFV1074087 ফটো উপলব্ধ	264 নাম : সুমন পাল পিতার নাম: সতীশ পাল বাড়ির নং : দক্ষিণ রামপুর বয়স : 24 লিঙ্গ : পুরুষ	IKL2379451 ফটো উপলব্ধ
265 নাম : শঙ্কর পাল পিতার নাম: অভয়চরণ পাল বাড়ির নং : n0105 বয়স : 37 লিঙ্গ : পুরুষ	CQJ2886117 ফটো উপলব্ধ	Q 266 নাম : গৌরাজ পাল পিতার নাম: ধীরেন্দ্র চন্দ্র পাল বাড়ির নং : বয়স : 35 লিঙ্গ : পুরুষ	CQJ2886042 ফটো উপলব্ধ	267 নাম : মেঘনাথ পাল পিতার নাম: অভয় পাল বাড়ির নং : n0105 বয়স : 50 লিঙ্গ : পুরুষ	WB/02/010/231405 ফটো উপলব্ধ
268 নাম : সুকুমার পাল পিতার নাম: রাম পাল বাড়ির নং : n0021 বয়স : 48 লিঙ্গ : পুরুষ	IKL1360379 ফটো উপলব্ধ	269 নাম : জ্যোৎস্না পাল পিতার নাম: সুশীল চন্দ্র পাল বাড়ির নং : n0149 বয়স : 40 লিঙ্গ : মহিলা	IKL1590447 ফটো উপলব্ধ	Q 270 নাম : সঞ্জিব পাল পিতার নাম: নারায়ণ পাল বাড়ির নং : বয়স : 35 লিঙ্গ : পুরুষ	IKL1246552 ফটো উপলব্ধ

বিধানসভা নির্বাচনক্ষেত্রের নং, নাম : 10-কুমারগ্রাম
ভাগ নং, নাম : 1-দক্ষিণ রামপুর (অংশ)

271	WB/02/010/231164	ফটো উপলব্ধ	272	IKL1845205	ফটো উপলব্ধ	273	CQJ2099216	ফটো উপলব্ধ
নাম : মিলন পাল স্বামীর নাম: যতীন পাল বাড়ির নং : n0021 বয়স : 71 লিঙ্গ : মহিলা			নাম : মাধবি পাল স্বামীর নাম: কার্তিক পাল বাড়ির নং : n0024 বয়স : 35 লিঙ্গ : মহিলা			নাম : কার্তিক পাল পিতার নাম: গৌর পাল বাড়ির নং : n0024 বয়স : 43 লিঙ্গ : পুরুষ		
274	CQJ2425171	ফটো উপলব্ধ	275	IKL1246792	ফটো উপলব্ধ	276	IKL1246982	ফটো উপলব্ধ
নাম : পার্বতী পাল স্বামীর নাম: মেঘনাথ পাল বাড়ির নং : n0111 বয়স : 42 লিঙ্গ : মহিলা			নাম : রমেন্দ্র পাল পিতার নাম: নরেন্দ্র চন্দ্র পাল বাড়ির নং : n0012 বয়স : 76 লিঙ্গ : পুরুষ			নাম : আলোরানী পাল পিতার নাম: ধরনী পাল বাড়ির নং : n0021 বয়স : 36 লিঙ্গ : মহিলা		
277	WB/02/010/231190	ফটো উপলব্ধ	278	WB/02/010/231061	ফটো উপলব্ধ	279	IKL1246313	ফটো উপলব্ধ
নাম : গীতা পাল স্বামীর নাম: ধরনী পাল বাড়ির নং : n0021 বয়স : 54 লিঙ্গ : মহিলা			নাম : ধরনী পাল পিতার নাম: যতীন পাল বাড়ির নং : n0021 বয়স : 61 লিঙ্গ : পুরুষ			নাম : যোগমায়া পাল মায়ের নাম: বাসন্তী পাল বাড়ির নং : n0118 বয়স : 44 লিঙ্গ : মহিলা		
280	WB/02/010/231514	ফটো উপলব্ধ	281	IKL1470921	ফটো উপলব্ধ	282	IKL2328706	ফটো উপলব্ধ
নাম : পুষ্পরানী পাল স্বামীর নাম: মধুসূদন পাল বাড়ির নং : n0118 বয়স : 66 লিঙ্গ : মহিলা			নাম : পরিক্ষিত পাল পিতার নাম: ভবতোষ পাল বাড়ির নং : n0115 বয়স : 32 লিঙ্গ : পুরুষ			নাম : অখিল চন্দ্র পাল পিতার নাম: সুরেশ পাল বাড়ির নং : n0115 বয়স : 55 লিঙ্গ : পুরুষ		
283	WB/02/010/231208	ফটো উপলব্ধ	284	WB/02/010/231686	ফটো উপলব্ধ	285	WB/02/010/231294	ফটো উপলব্ধ
নাম : জয়া পাল স্বামীর নাম: সুর্যকান্ত পাল বাড়ির নং : n0020 বয়স : 48 লিঙ্গ : মহিলা			নাম : সুকুমার পাল পিতার নাম: অমল্য পাল বাড়ির নং : n0019 বয়স : 54 লিঙ্গ : পুরুষ			নাম : কমলারানী পাল স্বামীর নাম: রতন পাল বাড়ির নং : n0047 বয়স : 59 লিঙ্গ : মহিলা		
Q 286	IKL1246461	ফটো উপলব্ধ	287	CQJ2639748	ফটো উপলব্ধ	Q 288	CQJ2639722	ফটো উপলব্ধ
নাম : ভবতোষ পাল পিতার নাম: বসন্ত পাল বাড়ির নং : বয়স : 72 লিঙ্গ : পুরুষ			নাম : রামপ্রসাদ পাল পিতার নাম: গুরুদাস পাল বাড়ির নং : n0111 বয়স : 44 লিঙ্গ : পুরুষ			নাম : ফালানি পাল স্বামীর নাম: জয়দেব পাল বাড়ির নং : বয়স : 50 লিঙ্গ : মহিলা		
289	WB/02/010/309873	ফটো উপলব্ধ	290	WB/02/010/231198	ফটো উপলব্ধ	291	IKL2708188	ফটো উপলব্ধ
নাম : নরেন্দ্র চন্দ্র দাস পিতার নাম: গৌরসুন্দর দাস বাড়ির নং : n0149 বয়স : 59 লিঙ্গ : পুরুষ			নাম : রানী পাল স্বামীর নাম: অভয় পাল বাড়ির নং : n0105 বয়স : 68 লিঙ্গ : মহিলা			নাম : সোমনাথ পাল পিতার নাম: স্বর্গীয় নিখিল পাল বাড়ির নং : এন0105 বয়স : 21 লিঙ্গ : পুরুষ		
292	IKL2717585	ফটো উপলব্ধ	293	IKL2474971	ফটো উপলব্ধ	294	IKL2069342	ফটো উপলব্ধ
নাম : গোবিন্দ পাল পিতার নাম: মেঘনাথ পাল বাড়ির নং : এন0105 বয়স : 20 লিঙ্গ : পুরুষ			নাম : প্রনব পাল পিতার নাম: তরনী পাল বাড়ির নং : এন0021 বয়স : 23 লিঙ্গ : পুরুষ			নাম : সজাতা পাল পিতার নাম: শুকুমার পাল বাড়ির নং : n0021 বয়স : 27 লিঙ্গ : মহিলা		
Q 295	CQJ2802221	ফটো উপলব্ধ	296	CQJ2423978	ফটো উপলব্ধ	297	WB/02/010/231399	ফটো উপলব্ধ
নাম : পতিত পাল পিতার নাম: কুরান পাল বাড়ির নং : বয়স : 75 লিঙ্গ : পুরুষ			নাম : সুধী পাল পিতার নাম: উপেন্দ্র নাথ পাল বাড়ির নং : n0117 বয়স : 41 লিঙ্গ : পুরুষ			নাম : মরনী পাল স্বামীর নাম: উপেন্দ্র পাল বাড়ির নং : n0117 বয়স : 61 লিঙ্গ : মহিলা		
298	IKL1728450	ফটো উপলব্ধ	299	IKL2331270	ফটো উপলব্ধ	Q 300	IKL1246198	ফটো উপলব্ধ
নাম : সুমন পাল পিতার নাম: সুশীল চন্দ্র পাল বাড়ির নং : n0116 বয়স : 30 লিঙ্গ : পুরুষ			নাম : রতন পাল পিতার নাম: কার্তিক পাল বাড়ির নং : n0047 বয়স : 66 লিঙ্গ : পুরুষ			নাম : সুচীত্রা পাল স্বামীর নাম: ভবতোষ পাল বাড়ির নং : বয়স : 56 লিঙ্গ : মহিলা		

বিধানসভা নির্বাচনক্ষেত্রের নং, নাম : 10-কুমারগ্রাম
ভাগ নং, নাম : 1-দক্ষিণ রামপুর (অংশ)

301 নাম : ইন্দ্র পাল পিতার নাম: রাখাল পাল বাড়ির নং : n0047 বয়স : 50 লিঙ্গ : পুরুষ	CQJ2423929 ফটো উপলব্ধ	302 নাম : শুরা পাল পিতার নাম: অনাথ চন্দ্র পাল বাড়ির নং : n0138 বয়স : 28 লিঙ্গ : মহিলা	IKL1946243 ফটো উপলব্ধ	303 নাম : চম্পারানী পাল স্বামীর নাম: মহাদেব পাল বাড়ির নং : n0077 বয়স : 56 লিঙ্গ : মহিলা	CQJ1452598 ফটো উপলব্ধ
304 নাম : কনিকা পাল স্বামীর নাম: নেপাল পাল বাড়ির নং : n0076 বয়স : 38 লিঙ্গ : মহিলা	IKL1360361 ফটো উপলব্ধ	305 নাম : গীতারানী পাল স্বামীর নাম: প্রাণেশ্বর পাল বাড়ির নং : n0076 বয়স : 54 লিঙ্গ : মহিলা	CQJ1373232 ফটো উপলব্ধ	306 নাম : প্রাণেশ্বর পাল পিতার নাম: গেন্দু পাল বাড়ির নং : n0076 বয়স : 64 লিঙ্গ : পুরুষ	WB/02/010/231739 ফটো উপলব্ধ
Q 307 নাম : পরেশ পাল পিতার নাম: নরেন্দ্র পাল বাড়ির নং : বয়স : 70 লিঙ্গ : পুরুষ	IKL2069128 ফটো উপলব্ধ	308 নাম : প্রানতোষ পাল পিতার নাম: সুকলাল পাল বাড়ির নং : n0118 বয়স : 35 লিঙ্গ : পুরুষ	IKL1246669 ফটো উপলব্ধ	309 নাম : কুমকি দাস(পাল) স্বামীর নাম: রামকৃষ্ণ পাল বাড়ির নং : n0019 বয়স : 34 লিঙ্গ : মহিলা	IKL2069078 ফটো উপলব্ধ
310 নাম : জ্যোৎস্না পাল স্বামীর নাম: মন্টু পাল বাড়ির নং : n0100 বয়স : 73 লিঙ্গ : মহিলা	WB/02/010/231416 ফটো উপলব্ধ	311 নাম : হারাধন পাল পিতার নাম: নারায়ন পাল বাড়ির নং : n0098 বয়স : 51 লিঙ্গ : পুরুষ	CQJ1453224 ফটো উপলব্ধ	312 নাম : নির্মল পাল পিতার নাম: যোগেন্দ্র পাল বাড়ির নং : n0038 বয়স : 51 লিঙ্গ : পুরুষ	WB/02/010/129598 ফটো উপলব্ধ
313 নাম : বিজয় পাল পিতার নাম: গণেশ পাল বাড়ির নং : n0002 বয়স : 35 লিঙ্গ : পুরুষ	IKL1246255 ফটো উপলব্ধ	314 নাম : পলাশ পাল পিতার নাম: পুরুষ পাল বাড়ির নং : n0135 বয়স : 37 লিঙ্গ : পুরুষ	CQJ2886240 ফটো উপলব্ধ	Q 315 নাম : বন্টু পাল পিতার নাম: পরেশ পাল বাড়ির নং : বয়স : 53 লিঙ্গ : পুরুষ	CQJ2886307 ফটো উপলব্ধ
Q 316 নাম : সোহাগী পাল স্বামীর নাম: পরেশ পাল বাড়ির নং : বয়স : 56 লিঙ্গ : মহিলা	IKL1246834 ফটো উপলব্ধ	317 নাম : সান্তনা পাল স্বামীর নাম: বাবুল পাল বাড়ির নং : n0047 বয়স : 30 লিঙ্গ : মহিলা	IKL1946334 ফটো উপলব্ধ	318 নাম : সঞ্জয় পাল পিতার নাম: শ্রীযতীন পাল বাড়ির নং : n0122 বয়স : 30 লিঙ্গ : পুরুষ	IKL1946326 ফটো উপলব্ধ
319 নাম : অধীর চন্দ্র পাল পিতার নাম: উপেন্দ্র পাল বাড়ির নং : n0021 বয়স : 46 লিঙ্গ : পুরুষ	CQJ2424026 ফটো উপলব্ধ	320 নাম : লক্ষী পাল স্বামীর নাম: গণেশ পাল বাড়ির নং : n0024 বয়স : 45 লিঙ্গ : মহিলা	CQJ2099208 ফটো উপলব্ধ	321 নাম : টুপাই পাল পিতার নাম: রতন চন্দ্র পাল বাড়ির নং : n0020 বয়স : 30 লিঙ্গ : পুরুষ	IKL1845189 ফটো উপলব্ধ
322 নাম : আরতীরানী পাল স্বামীর নাম: রতন পাল বাড়ির নং : n0020 বয়স : 59 লিঙ্গ : মহিলা	WB/02/010/231209 ফটো উপলব্ধ	323 নাম : হরেকৃষ্ণ পাল পিতার নাম: হরিপদ পাল বাড়ির নং : n0020 বয়স : 36 লিঙ্গ : পুরুষ	IKL0373399 ফটো উপলব্ধ	324 নাম : সুমিত্রা পাল স্বামীর নাম: হরিপদ পাল বাড়ির নং : n0020 বয়স : 57 লিঙ্গ : মহিলা	WB/02/010/231023 ফটো উপলব্ধ
325 নাম : সূর্য্য পাল পিতার নাম: রাখাল পাল বাড়ির নং : n0071 বয়স : 42 লিঙ্গ : পুরুষ	CQJ2424018 ফটো উপলব্ধ	326 নাম : উমা পাল স্বামীর নাম: নিতাই চন্দ্র পাল বাড়ির নং : n0277 বয়স : 50 লিঙ্গ : মহিলা	IKL1845312 ফটো উপলব্ধ	327 নাম : বিজয় পাল পিতার নাম: লালমোহন পাল বাড়ির নং : n0018 বয়স : 38 লিঙ্গ : পুরুষ	CQJ2801785 ফটো উপলব্ধ
328 নাম : সুস্মিতা পাল স্বামীর নাম: গোপাল পাল বাড়ির নং : n0018 বয়স : 46 লিঙ্গ : মহিলা	IKL2336998 ফটো উপলব্ধ	329 নাম : মনী পাল পিতার নাম: কার্তিক পাল বাড়ির নং : n0047 বয়স : 61 লিঙ্গ : পুরুষ	WB/02/010/231293 ফটো উপলব্ধ	330 নাম : স্বপ্না পাল পিতার নাম: মনী পাল বাড়ির নং : n0047 বয়স : 24 লিঙ্গ : মহিলা	IKL2697969 ফটো উপলব্ধ

331 নাম : বিশ্বনাথ পাল পিতার নাম: চন্দ্র পাল বাড়ির নং : এন0047 বয়স : 20 লিঙ্গ : পুরুষ	IKL2716603 ফটো উপলব্ধ	332 নাম : মনিকা পাল স্বামীর নাম: নিরঞ্জন পাল বাড়ির নং : n0240 বয়স : 43 লিঙ্গ : মহিলা	IKL1728336 ফটো উপলব্ধ	Q 333 নাম : কার্তিক পাল পিতার নাম: যতীন পাল বাড়ির নং : বয়স : 38 লিঙ্গ : পুরুষ	IKL1164631 ফটো উপলব্ধ
334 নাম : অনিতারানী পাল স্বামীর নাম: মনি পাল বাড়ির নং : n0138 বয়স : 55 লিঙ্গ : মহিলা	WB/02/010/231292 ফটো উপলব্ধ	335 নাম : সূচীতা পাল পিতার নাম: যতীন্দ্র চন্দ্র পাল বাড়ির নং : n0136 বয়স : 40 লিঙ্গ : মহিলা	CQJ2802023 ফটো উপলব্ধ	336 নাম : মিনু পাল স্বামীর নাম: যতীন্দ্র পাল বাড়ির নং : n0136 বয়স : 65 লিঙ্গ : মহিলা	WB/02/010/231432 ফটো উপলব্ধ
Q 337 নাম : সুজন পাল পিতার নাম: পতিত পাল বাড়ির নং : বয়স : 32 লিঙ্গ : পুরুষ	IKL1590363 ফটো উপলব্ধ	Q 338 নাম : সুব্রত পাল পিতার নাম: পতিত পাল বাড়ির নং : বয়স : 34 লিঙ্গ : পুরুষ	IKL1246453 ফটো উপলব্ধ	339 নাম : মিলন পাল স্বামীর নাম: সতীশ পাল বাড়ির নং : n0136 বয়স : 64 লিঙ্গ : মহিলা	CQJ2802239 ফটো উপলব্ধ
Q 340 নাম : রংমালা পাল স্বামীর নাম: সহদেব পাল বাড়ির নং : বয়স : 68 লিঙ্গ : মহিলা	CQJ2886141 ফটো উপলব্ধ	341 নাম : সুনিতা পাল পিতার নাম: সতীশ পাল বাড়ির নং : n0136 বয়স : 32 লিঙ্গ : মহিলা	IKL1727916 ফটো উপলব্ধ	342 নাম : চুমকি পাল পিতার নাম: চিত্তরঞ্জন পাল বাড়ির নং : এন0136 বয়স : 21 লিঙ্গ : মহিলা	IKL2710416 ফটো উপলব্ধ
Q 343 নাম : বিকাশ পাল পিতার নাম: ধীরেন্দ্রনাথ পাল বাড়ির নং : 242 বয়স : 37 লিঙ্গ : পুরুষ	CQJ2886208 ফটো উপলব্ধ	344 নাম : অমৃতা দাস পাল অন্যান্য: রামপ্রসাদ পাল বাড়ির নং : 000111 বয়স : 36 লিঙ্গ : মহিলা	IKL1241231 ফটো উপলব্ধ	345 নাম : রাজ পাল পিতার নাম: মেঘনাথ পাল বাড়ির নং : এন0111 বয়স : 20 লিঙ্গ : পুরুষ	IKL2679637 ফটো উপলব্ধ
346 নাম : সুজাতা পাল পিতার নাম: হারাধন পাল বাড়ির নং : এন0098 বয়স : 22 লিঙ্গ : মহিলা	IKL2587681 ফটো উপলব্ধ	347 নাম : লতিকা পাল স্বামীর নাম: যগন্নাথ পাল বাড়ির নং : n0031 বয়স : 38 লিঙ্গ : মহিলা	IKL0373340 ফটো উপলব্ধ	348 নাম : শঙ্করী পাল পিতার নাম: বরু পাল বাড়ির নং : এন0116 বয়স : 23 লিঙ্গ : মহিলা	IKL2533131 ফটো উপলব্ধ
349 নাম : রিংকু পাল স্বামীর নাম: গৌতম পাল বাড়ির নং : n0115 বয়স : 32 লিঙ্গ : মহিলা	IKL2027654 ফটো উপলব্ধ	350 নাম : সূর্য পাল পিতার নাম: জয়দেব পাল বাড়ির নং : n0135 বয়স : 31 লিঙ্গ : পুরুষ	IKL1728492 ফটো উপলব্ধ	Q 351 নাম : রঞ্জিত পাল পিতার নাম: পরেশ পাল বাড়ির নং : বয়স : 35 লিঙ্গ : পুরুষ	IKL1164607 ফটো উপলব্ধ
352 নাম : সধিতা পাল স্বামীর নাম: প্রভাত চন্দ্র পাল বাড়ির নং : n0121 বয়স : 37 লিঙ্গ : মহিলা	IKL1246701 ফটো উপলব্ধ	353 নাম : অনামিকা পাল স্বামীর নাম: পরেশ চন্দ্র পাল বাড়ির নং : n0118 বয়স : 43 লিঙ্গ : মহিলা	CQJ2424083 ফটো উপলব্ধ	354 নাম : আন্বা পাল পিতার নাম: ধরনী কান্ত পাল বাড়ির নং : n0021 বয়স : 28 লিঙ্গ : মহিলা	IKL1946235 ফটো উপলব্ধ
355 নাম : প্রিয়া বসাক স্বামীর নাম: সুজন পাল বাড়ির নং : এন0021 বয়স : 25 লিঙ্গ : মহিলা	IKL2698041 ফটো উপলব্ধ	356 নাম : সোনেকা পাল স্বামীর নাম: অজয় পাল বাড়ির নং : n0115 বয়স : 28 লিঙ্গ : মহিলা	IKL1946219 ফটো উপলব্ধ	357 নাম : পরান পাল মায়ের নাম: রাধারানী পাল বাড়ির নং : n0135 বয়স : 28 লিঙ্গ : পুরুষ	IKL2069136 ফটো উপলব্ধ
358 নাম : গোপাল পাল পিতার নাম: লালমোহন পাল বাড়ির নং : n0018 বয়স : 55 লিঙ্গ : পুরুষ	IKL2337004 ফটো উপলব্ধ	359 নাম : বিশ্বজিত পাল পিতার নাম: গনেশ পাল বাড়ির নং : n0135 বয়স : 48 লিঙ্গ : পুরুষ	CQJ2099182 ফটো উপলব্ধ	Q 360 নাম : রবু পাল পিতার নাম: বরু পাল বাড়ির নং : বয়স : 29 লিঙ্গ : পুরুষ	IKL1946151 ফটো উপলব্ধ

বিধানসভা নির্বাচনক্ষেত্রের নং, নাম : 10-কুমারগ্রাম
ভাগ নং, নাম : 1-দক্ষিণ রামপুর (অংশ)

361 নাম : বার্ণা পাল স্বামীর নাম: অহেন্দ্র পাল বাড়ির নং : n0100 বয়স : 42 লিঙ্গ : মহিলা	CQJ2424000 ফটো উপলব্ধ	362 নাম : সুভাষিনী পাল স্বামীর নাম: হারাধন পাল বাড়ির নং : n0098 বয়স : 40 লিঙ্গ : মহিলা	CQJ2424109 ফটো উপলব্ধ	363 নাম : মহেন্দ্র পাল পিতার নাম: মনু পাল বাড়ির নং : n0084 বয়স : 56 লিঙ্গ : পুরুষ	WB/02/010/231287 ফটো উপলব্ধ
364 নাম : সুচিত্রা দাস(পাল) স্বামীর নাম: জগদীশ বাড়ির নং : n0077 বয়স : 31 লিঙ্গ : মহিলা	IKL1590454 ফটো উপলব্ধ	365 নাম : মহাদেব পাল পিতার নাম: শম্ভু পাল বাড়ির নং : n0077 বয়স : 65 লিঙ্গ : পুরুষ	CQJ1452564 ফটো উপলব্ধ	366 নাম : বার্না পাল স্বামীর নাম: বিশুজিত পাল বাড়ির নং : n0135 বয়স : 43 লিঙ্গ : মহিলা	CQJ2099190 ফটো উপলব্ধ
Q 367 নাম : আরতি পাল স্বামীর নাম: পরেশ পাল বাড়ির নং : এন0090 বয়স : 65 লিঙ্গ : মহিলা	IKL2732493 ফটো উপলব্ধ	Q 368 নাম : জয়দেব পাল পিতার নাম: নরেন্দ্র পাল বাড়ির নং : বয়স : 55 লিঙ্গ : পুরুষ	CQJ2099174 ফটো উপলব্ধ	369 নাম : অঙ্কিতা পাল স্বামীর নাম: সূর্য পাল বাড়ির নং : আই095 বয়স : 20 লিঙ্গ : মহিলা	IKL2713949 ফটো উপলব্ধ
370 নাম : ইন্দ্রমোহন পাল পিতার নাম: কার্তিক পাল বাড়ির নং : n0125 বয়স : 42 লিঙ্গ : পুরুষ	CQJ2099141 ফটো উপলব্ধ	371 নাম : প্রভাত চন্দ্র পাল পিতার নাম: চাঁদমোহন পাল বাড়ির নং : n0121 বয়স : 43 লিঙ্গ : পুরুষ	CQJ2099299 ফটো উপলব্ধ	372 নাম : মন্তোষ পাল পিতার নাম: সুকলাল পাল বাড়ির নং : n0118 বয়স : 33 লিঙ্গ : পুরুষ	IKL1590355 ফটো উপলব্ধ
373 নাম : অভয় ঘোষ পিতার নাম: সুকুমার ঘোষ বাড়ির নং : এন0135 বয়স : 22 লিঙ্গ : পুরুষ	IKL2717536 ফটো উপলব্ধ	374 নাম : বলাইচন্দ্র পাল পিতার নাম: নবদ্বীপ পাল বাড়ির নং : n0101 বয়স : 71 লিঙ্গ : পুরুষ	WB/02/010/231148 ফটো উপলব্ধ	375 নাম : অরবিন্দ পাল পিতার নাম: মনু পাল বাড়ির নং : n0100 বয়স : 38 লিঙ্গ : পুরুষ	IKL1360056 ফটো উপলব্ধ
376 নাম : জগদীশ পাল পিতার নাম: মহাদেব পাল বাড়ির নং : n0077 বয়স : 33 লিঙ্গ : পুরুষ	IKL1727973 ফটো উপলব্ধ	377 নাম : কল্পনা পাল স্বামীর নাম: মহেন্দ্র পাল বাড়ির নং : n0084 বয়স : 47 লিঙ্গ : মহিলা	CQJ1375500 ফটো উপলব্ধ	378 নাম : তাপসী পাল স্বামীর নাম: অনন্ত পাল বাড়ির নং : n0076 বয়স : 32 লিঙ্গ : মহিলা	IKL1845221 ফটো উপলব্ধ
379 নাম : অনন্ত পাল পিতার নাম: বীরেন্দ্র পাল বাড়ির নং : n0076 বয়স : 40 লিঙ্গ : পুরুষ	CQJ2424034 ফটো উপলব্ধ	380 নাম : মনোরঞ্জন পাল পিতার নাম: বটেশ্বর পাল বাড়ির নং : n0076 বয়স : 35 লিঙ্গ : পুরুষ	IKL1360387 ফটো উপলব্ধ	381 নাম : অনিমা পাল (সাহা) স্বামীর নাম: শিশির কুমার সাহা বাড়ির নং : এন00327 বয়স : 38 লিঙ্গ : মহিলা	IKL1727585 ফটো উপলব্ধ
382 নাম : মিতুন বনিক পিতার নাম: নিলি বনিক বাড়ির নং : n0267 বয়স : 36 লিঙ্গ : পুরুষ	CQJ2884054 ফটো উপলব্ধ	Q 383 নাম : বাসন্তি বনিক স্বামীর নাম: নিলি বনিক বাড়ির নং : বয়স : 57 লিঙ্গ : মহিলা	CQJ2418416 ফটো উপলব্ধ	384 নাম : শিউলি বর্মন পিতার নাম: অখিল বর্মন বাড়ির নং : এন0110 বয়স : 38 লিঙ্গ : মহিলা	IKL2634822 ফটো উপলব্ধ
385 নাম : মৃণ্ময় বর্মন পিতার নাম: জগদীশ বর্মন বাড়ির নং : n0289 বয়স : 24 লিঙ্গ : পুরুষ	IKL2400786 ফটো উপলব্ধ	386 নাম : বুলবুলি বর্মন পিতার নাম: সুকুমার বর্মন বাড়ির নং : n0094 বয়স : 27 লিঙ্গ : মহিলা	IKL2069151 ফটো উপলব্ধ	387 নাম : জগদীশ বর্মন পিতার নাম: মঙ্গলচন্দ্র বর্মন বাড়ির নং : n0289 বয়স : 57 লিঙ্গ : পুরুষ	WB/02/010/219476 ফটো উপলব্ধ
388 নাম : তপন বর্মন পিতার নাম: উপেন্দ্র বর্মন বাড়ির নং : এন0362 বয়স : 44 লিঙ্গ : পুরুষ	IKL2221513 ফটো উপলব্ধ	389 নাম : দিয়া বর্মন পিতার নাম: তপন বর্মন বাড়ির নং : এন0362 বয়স : 20 লিঙ্গ : মহিলা	IKL2716801 ফটো উপলব্ধ	390 নাম : পুষ্পা বর্মন (সাহা) স্বামীর নাম: সঞ্জয় সাহা বাড়ির নং : এন0095 বয়স : 25 লিঙ্গ : মহিলা	IKL2221497 ফটো উপলব্ধ

বিধানসভা নির্বাচনক্ষেত্রের নং, নাম : 10-কুমারগ্রাম
ভাগ নং, নাম : 1-দক্ষিণ রামপুর (অংশ)

391 নাম : বুলি বর্মন স্বামীর নাম: তপন বর্মন বাড়ির নং : এন0363 বয়স : 40 লিঙ্গ : মহিলা	IKL2221521 ফটো উপলব্ধ	392 নাম : অনিতা সাহা স্বামীর নাম: শ্রীদাম সাহা বাড়ির নং : n0093 বয়স : 56 লিঙ্গ : মহিলা	IKL1908839 ফটো উপলব্ধ	393 নাম : প্রদীপ বর্মন পিতার নাম: হাকিম বর্মন বাড়ির নং : n0095 বয়স : 36 লিঙ্গ : পুরুষ	IKL1246677 ফটো উপলব্ধ
394 নাম : সুমনা রায় বর্মন স্বামীর নাম: নেপোলিয়ন রায় বর্মন বাড়ির নং : n0093 বয়স : 32 লিঙ্গ : মহিলা	IKL2069094 ফটো উপলব্ধ	395 নাম : চিকন বালু রায় স্বামীর নাম: রঞ্জিত রায় বাড়ির নং : রানার ক্লাবের পাশে বয়স : 55 লিঙ্গ : মহিলা	CQJ2713329 ফটো উপলব্ধ	396 নাম : বিমলচন্দ্র বর্মন পিতার নাম: শশীকান্ত বর্মন বাড়ির নং : n0093 বয়স : 73 লিঙ্গ : পুরুষ	CQJ1483452 ফটো উপলব্ধ
397 নাম : সুকুমার বর্মন পিতার নাম: চেমটা বর্মন বাড়ির নং : n0094 বয়স : 59 লিঙ্গ : পুরুষ	WB/02/010/231372 ফটো উপলব্ধ	398 নাম : চঞ্চলা বর্মন স্বামীর নাম: অসিম কুমার বর্মন বাড়ির নং : n0093 বয়স : 43 লিঙ্গ : মহিলা	CQJ2639763 ফটো উপলব্ধ	399 নাম : আই ভি বর্মন পিতার নাম: ভবেশ চন্দ্র বর্মন বাড়ির নং : n0143 বয়স : 37 লিঙ্গ : মহিলা	IKL1246966 ফটো উপলব্ধ
400 নাম : হাকিম বর্মন পিতার নাম: ভেবা বর্মন বাড়ির নং : n0095 বয়স : 66 লিঙ্গ : পুরুষ	IKL2329266 ফটো উপলব্ধ	401 নাম : চিকনশ্রী বর্মন স্বামীর নাম: সুকুমার বর্মন বাড়ির নং : n0094 বয়স : 53 লিঙ্গ : মহিলা	WB/02/010/231352 ফটো উপলব্ধ	402 নাম : সোনাতন সাহা পিতার নাম: ফটিক সাহা বাড়ির নং : এন0095 বয়স : 62 লিঙ্গ : পুরুষ	CQJ1374057 ফটো উপলব্ধ
403 নাম : প্রসেনজিত বর্মন পিতার নাম: হাকিম বর্মন বাড়ির নং : n0095 বয়স : 37 লিঙ্গ : পুরুষ	IKL1246693 ফটো উপলব্ধ	404 নাম : রঞ্জিত রায় পিতার নাম: লাল মোহন রায় বাড়ির নং : n0093 বয়স : 61 লিঙ্গ : পুরুষ	CQJ2713337 ফটো উপলব্ধ	405 নাম : অসীমকুমার বর্মন পিতার নাম: ধীরেশ বর্মন বাড়ির নং : n0093 বয়স : 55 লিঙ্গ : পুরুষ	WB/02/010/231500 ফটো উপলব্ধ
406 নাম : মীনা বর্মন স্বামীর নাম: মঙ্গল বর্মন বাড়ির নং : n0061 বয়স : 68 লিঙ্গ : মহিলা	WB/02/010/231323 ফটো উপলব্ধ	407 নাম : অভিষেক বর্মন পিতার নাম: ভবেশ চন্দ্র বর্মন বাড়ির নং : n0143 বয়স : 30 লিঙ্গ : পুরুষ	IKL1727965 ফটো উপলব্ধ	408 নাম : শুক্লা রায় বর্মন স্বামীর নাম: হর্ষবর্ধন বর্মন বাড়ির নং : এন0093 বয়স : 37 লিঙ্গ : মহিলা	IKL1375443 ফটো উপলব্ধ
409 নাম : অক্ষর বর্মন পিতার নাম: ফুল কুমার বর্মন বাড়ির নং : n0181 বয়স : 35 লিঙ্গ : পুরুষ	IKL1246305 ফটো উপলব্ধ	410 নাম : ফুলকুমার বর্মন পিতার নাম: লক্ষীকান্ত বর্মন বাড়ির নং : n0181 বয়স : 64 লিঙ্গ : পুরুষ	CQJ2275006 ফটো উপলব্ধ	411 নাম : অখিল বর্মন পিতার নাম: পেতরণ বর্মন বাড়ির নং : n0110 বয়স : 67 লিঙ্গ : পুরুষ	CQJ1374651 ফটো উপলব্ধ
412 নাম : অসিত বরন বর্মন পিতার নাম: ধীরেশ চন্দ্র বর্মন বাড়ির নং : n0093 বয়স : 48 লিঙ্গ : পুরুষ	CQJ2424208 ফটো উপলব্ধ	413 নাম : জাহ্নবী বর্মন পিতার নাম: বিমল চন্দ্র বর্মন বাড়ির নং : n0093 বয়স : 28 লিঙ্গ : পুরুষ	IKL1946193 ফটো উপলব্ধ	414 নাম : সাবিত্রী বর্মন স্বামীর নাম: হর্ষবর্ধন বর্মন বাড়ির নং : n0093 বয়স : 61 লিঙ্গ : মহিলা	WB/02/010/231532 ফটো উপলব্ধ
415 নাম : বুদেশ্রী বর্মন স্বামীর নাম: হাকিম বর্মন বাড়ির নং : n0095 বয়স : 54 লিঙ্গ : মহিলা	IKL2329274 ফটো উপলব্ধ	416 নাম : অনিমেষ রায় পিতার নাম: রঞ্জিত রায় বাড়ির নং : রানার ক্লাবের পাশে বয়স : 30 লিঙ্গ : পুরুষ	IKL1728112 ফটো উপলব্ধ	417 নাম : মঙ্গল বর্মন পিতার নাম: গড্ডা বর্মন বাড়ির নং : n0061 বয়স : 78 লিঙ্গ : পুরুষ	WB/02/010/231070 ফটো উপলব্ধ
418 নাম : জ্যোতিভূষণ বর্মন পিতার নাম: ধীরেশ বর্মন বাড়ির নং : n0093 বয়স : 59 লিঙ্গ : পুরুষ	CQJ2099463 ফটো উপলব্ধ	419 নাম : হর্ষবর্ধন বর্মন পিতার নাম: বিমল চন্দ্র বর্মন বাড়ির নং : n0093 বয়স : 38 লিঙ্গ : পুরুষ	CQJ2801801 ফটো উপলব্ধ	420 নাম : শীলা বর্মন স্বামীর নাম: অসীত বর্মন বাড়ির নং : n0093 বয়স : 41 লিঙ্গ : মহিলা	CQJ2571651 ফটো উপলব্ধ

বিধানসভা নির্বাচনক্ষেত্রের নং, নাম : 10-কুমারগ্রাম
ভাগ নং, নাম : 1-দক্ষিণ রামপুর (অংশ)

421 নাম : অর্জুন সাহা পিতার নাম: সনাতন সাহা বাড়ির নং : n0095 বয়স : 28 লিঙ্গ : পুরুষ	IKL1946227 ফটো উপলব্ধ	422 নাম : সুস্মিতা বর্মন পিতার নাম: ফুল কুমার বর্মন বাড়ির নং : n0181 বয়স : 30 লিঙ্গ : মহিলা	IKL1728260 ফটো উপলব্ধ	423 নাম : সাগর ঘোষ পিতার নাম: বিশ্বজিত ঘোষ বাড়ির নং : n0095 বয়স : 27 লিঙ্গ : পুরুষ	IKL2126274 ফটো উপলব্ধ
424 নাম : ভবেশ চন্দ্র বর্মন পিতার নাম: চারু চন্দ্র বর্মন বাড়ির নং : n0143 বয়স : 69 লিঙ্গ : পুরুষ	CQJ1374347 ফটো উপলব্ধ	425 নাম : নেপোলিয়ান বর্মন পিতার নাম: বিমল চন্দ্র বর্মন বাড়ির নং : n0093 বয়স : 34 লিঙ্গ : পুরুষ	IKL1246206 ফটো উপলব্ধ	426 নাম : রসনা বর্মন স্বামীর নাম: ফুলকুমার বর্মন বাড়ির নং : n0182 বয়স : 65 লিঙ্গ : মহিলা	CQJ2274991 ফটো উপলব্ধ
427 নাম : তিতলি বসাক পিতার নাম: পবন কুমার বসাক বাড়ির নং : 232 বয়স : 20 লিঙ্গ : মহিলা	IKL2676898 ফটো উপলব্ধ	428 নাম : পবন কুমার বসাক পিতার নাম: লাটে ধীরেন্দ্র নাথ বসাক বাড়ির নং : n0001 বয়স : 59 লিঙ্গ : পুরুষ	IKL2331460 ফটো উপলব্ধ	429 নাম : আল্পনা বসাক মজুমদার স্বামীর নাম: বাদল মজুমদার বাড়ির নং : এন014 বয়স : 41 লিঙ্গ : মহিলা	IKL2513471 ফটো উপলব্ধ
430 নাম : মঞ্জু বাছার স্বামীর নাম: গুরুপদ বাছার বাড়ির নং : n0046 বয়স : 76 লিঙ্গ : মহিলা	WB/02/010/231226 ফটো উপলব্ধ	431 নাম : নীলকমল বাছার পিতার নাম: গুরুপদ বাছার বাড়ির নং : n0046 বয়স : 47 লিঙ্গ : পুরুষ	CQJ1373059 ফটো উপলব্ধ	432 নাম : প্রতিমা বাছার (দাস) স্বামীর নাম: নীল কমল বাছার বাড়ির নং : n0046 বয়স : 39 লিঙ্গ : মহিলা	IKL0373910 ফটো উপলব্ধ
433 নাম : গীতা বাড়া স্বামীর নাম: বান্দু বাড়া বাড়ির নং : n0064 বয়স : 70 লিঙ্গ : মহিলা	CQJ1373257 ফটো উপলব্ধ	434 নাম : উত্তম বাড়া পিতার নাম: বান্দু বাড়া বাড়ির নং : n0064 বয়স : 41 লিঙ্গ : পুরুষ	CQJ2424265 ফটো উপলব্ধ	435 নাম : রেশমী দাস বাড়া স্বামীর নাম: গৌতম বাড়া বাড়ির নং : n0064 বয়স : 31 লিঙ্গ : মহিলা	IKL2027662 ফটো উপলব্ধ
436 নাম : বন্ধন বাড়া পিতার নাম: মন বাড়া বাড়ির নং : n0062 বয়স : 56 লিঙ্গ : পুরুষ	CQJ1374388 ফটো উপলব্ধ	Q 437 নাম : রূপালী একা(বাড়া) স্বামীর নাম: উত্তম বাড়া বাড়ির নং : বয়স : 31 লিঙ্গ : মহিলা	IKL1728161 ফটো উপলব্ধ	438 নাম : গৌতম বাড়া পিতার নাম: বান্দু বাড়া বাড়ির নং : n0064 বয়স : 35 লিঙ্গ : পুরুষ	IKL1728070 ফটো উপলব্ধ
439 নাম : রিয়া বিশ্বাস পিতার নাম: সুনীল চন্দ্র বিশ্বাস বাড়ির নং : N0056 বয়স : 26 লিঙ্গ : মহিলা	IKL2150480 ফটো উপলব্ধ	440 নাম : অর্জুন বিশ্বাস পিতার নাম: বিষ্ণু বিশ্বাস বাড়ির নং : n0086 বয়স : 30 লিঙ্গ : পুরুষ	IKL1727940 ফটো উপলব্ধ	441 নাম : স্বদেশ বিশ্বাস পিতার নাম: শশী বিশ্বাস বাড়ির নং : n0072 বয়স : 58 লিঙ্গ : পুরুষ	WB/02/010/231066 ফটো উপলব্ধ
442 নাম : সীমা মন্ডল বিশ্বাস স্বামীর নাম: নিখিল চন্দ্র বিশ্বাস বাড়ির নং : n0056 বয়স : 45 লিঙ্গ : মহিলা	CQJ2099562 ফটো উপলব্ধ	443 নাম : রিংকু বিশ্বাস স্বামীর নাম: সুনীল চন্দ্র বিশ্বাস বাড়ির নং : n0056 বয়স : 49 লিঙ্গ : মহিলা	WB/02/010/231718 ফটো উপলব্ধ	444 নাম : দেবাশিষ বিশ্বাস পিতার নাম: সন্তোষ বিশ্বাস বাড়ির নং : N0103 বয়স : 36 লিঙ্গ : পুরুষ	IKL1246537 ফটো উপলব্ধ
445 নাম : রতন বিশ্বাস পিতার নাম: গৌর বিশ্বাস বাড়ির নং : n0207 বয়স : 50 লিঙ্গ : পুরুষ	WB/02/009/312017 ফটো উপলব্ধ	446 নাম : সুজিৎ বিশ্বাস পিতার নাম: স্বদেশ বিশ্বাস বাড়ির নং : এন0072 বয়স : 25 লিঙ্গ : পুরুষ	IKL2221745 ফটো উপলব্ধ	447 নাম : অনিমা বিশ্বাস স্বামীর নাম: বিশ্বজিৎ বিশ্বাস বাড়ির নং : n0142 বয়স : 39 লিঙ্গ : মহিলা	IKL1246891 ফটো উপলব্ধ
448 নাম : প্রোমীলা সিংহ বিষ্ট স্বামীর নাম: ভূপেন্দ্র সিংহ বিষ্ট বাড়ির নং : n0197 বয়স : 56 লিঙ্গ : মহিলা	UHG1202795 ফটো উপলব্ধ	449 নাম : নিখিলচন্দ্র বিশ্বাস পিতার নাম: সুরেশ বিশ্বাস বাড়ির নং : n0056 বয়স : 58 লিঙ্গ : পুরুষ	IKL2443331 ফটো উপলব্ধ	450 নাম : অর্চিতা বিশ্বাস মায়ের নাম: মীরা বিশ্বাস বাড়ির নং : এন0325 বয়স : 24 লিঙ্গ : মহিলা	IKL2567329 ফটো উপলব্ধ

বিধানসভা নির্বাচনক্ষেত্রের নং, নাম : 10-কুমারগ্রাম
ভাগ নং, নাম : 1-দক্ষিণ রামপুর (অংশ)

451	IKL2221653	452	YUG0380659	453	IKL2489227
নাম : স্বপ্না সাহা পিতার নাম: ধনঞ্জয় সাহা বাড়ির নং : এন0325 বয়স : 25 লিঙ্গ : মহিলা	ফটো উপলব্ধ	নাম : জবা বিশ্বাস পিতার নাম: চিত্তরঞ্জন বিশ্বাস বাড়ির নং : এন0325 বয়স : 36 লিঙ্গ : মহিলা	ফটো উপলব্ধ	নাম : অর্নব বিশ্বাস পিতার নাম: নিখিল চন্দ্র বিশ্বাস বাড়ির নং : এন০০৫৬ বয়স : 23 লিঙ্গ : পুরুষ	ফটো উপলব্ধ
454	IKL2400687	455	IKL2221679	456	IKL2682409
নাম : রঞ্জিত বিশ্বাস পিতার নাম: রতন বিশ্বাস বাড়ির নং : n0207 বয়স : 24 লিঙ্গ : পুরুষ	ফটো উপলব্ধ	নাম : মিনতি বিশ্বাস স্বামীর নাম: চিত্তরঞ্জন বিশ্বাস বাড়ির নং : এন0325 বয়স : 72 লিঙ্গ : মহিলা	ফটো উপলব্ধ	নাম : সুনীতা মজুমদার পিতার নাম: গৌরাজ মজুমদার বাড়ির নং : এন0325 বয়স : 26 লিঙ্গ : মহিলা	ফটো উপলব্ধ
457	IKL2221661	458	IKL2681393	459	IKL2681278
নাম : পিথিকি সাহা স্বামীর নাম: অমৃত কুমার সাহা বাড়ির নং : এন0325 বয়স : 29 লিঙ্গ : মহিলা	ফটো উপলব্ধ	নাম : জয়ন্তী বিশ্বাস স্বামীর নাম: সন্তোষ বিশ্বাস বাড়ির নং : n0054 বয়স : 64 লিঙ্গ : মহিলা	ফটো উপলব্ধ	নাম : সন্তোষ বিশ্বাস পিতার নাম: নরনারায়ণ বিশ্বাস বাড়ির নং : n0054 বয়স : 70 লিঙ্গ : পুরুষ	ফটো উপলব্ধ
460	IKL2601847	461	IKL2567295	462	IKL2488559
নাম : সুভাষ বিশ্বাস পিতার নাম: ঈশ্বর চন্দ্র বিশ্বাস বাড়ির নং : n0142 বয়স : 64 লিঙ্গ : পুরুষ	ফটো উপলব্ধ	নাম : অপর্ণা বিশ্বাস মায়ের নাম: মীরা বিশ্বাস বাড়ির নং : এন0325 বয়স : 24 লিঙ্গ : মহিলা	ফটো উপলব্ধ	নাম : দীপা সাহা পিতার নাম: দীপক সাহা বাড়ির নং : এন০০৫৪ বয়স : 23 লিঙ্গ : মহিলা	ফটো উপলব্ধ
463	DMY2439529	464	CQJ2712792	465	IKL1946318
নাম : চানু বিশ্বাস পিতার নাম: চিত্তরঞ্জন বিশ্বাস বাড়ির নং : এন0325 বয়স : 39 লিঙ্গ : পুরুষ	ফটো উপলব্ধ	নাম : বিথীকা বিশ্বাস স্বামীর নাম: অনিল বিশ্বাস বাড়ির নং : n0056 বয়স : 59 লিঙ্গ : মহিলা	ফটো উপলব্ধ	নাম : যমুনা বিশ্বাস স্বামীর নাম: দেবশীষ বিশ্বাস বাড়ির নং : n0054 বয়স : 29 লিঙ্গ : মহিলা	ফটো উপলব্ধ
466	CQJ2926244	467	IKL1727981	468	IKL1728096
নাম : সুনীল চন্দ্র বিশ্বাস পিতার নাম: সুরেশচন্দ্র বিশ্বাস বাড়ির নং : n0056 বয়স : 68 লিঙ্গ : পুরুষ	ফটো উপলব্ধ	নাম : ভাস্কর বিশ্বাস পিতার নাম: সুনীল চন্দ্র বিশ্বাস বাড়ির নং : n0056 বয়স : 30 লিঙ্গ : পুরুষ	ফটো উপলব্ধ	নাম : সুরত বিশ্বাস পিতার নাম: স্বদেশ বিশ্বাস বাড়ির নং : n0072 বয়স : 30 লিঙ্গ : পুরুষ	ফটো উপলব্ধ
469	IKL1727924	470	WB/02/010/231472	471	CQJ2425205
নাম : সবিতা বিশ্বাস পিতার নাম: বিষ্ণু পদ বিশ্বাস বাড়ির নং : n0086 বয়স : 33 লিঙ্গ : মহিলা	ফটো উপলব্ধ	নাম : বিষ্ণুপদ বিশ্বাস পিতার নাম: নগেন্দ্র চন্দ্র বিশ্বাস বাড়ির নং : n0086 বয়স : 60 লিঙ্গ : পুরুষ	ফটো উপলব্ধ	নাম : বিশ্বজিৎ বিশ্বাস পিতার নাম: সুভাষ বিশ্বাস বাড়ির নং : n0142 বয়স : 39 লিঙ্গ : পুরুষ	ফটো উপলব্ধ
472	WB/02/010/231433	473	IKL1246941	474	IKL2717213
নাম : সন্ধ্যা বিশ্বাস স্বামীর নাম: সুভাষ বিশ্বাস বাড়ির নং : n0142 বয়স : 59 লিঙ্গ : মহিলা	ফটো উপলব্ধ	নাম : সুমিতা বিশ্বাস মায়ের নাম: বীথিকা বিশ্বাস বাড়ির নং : n0056 বয়স : 36 লিঙ্গ : মহিলা	ফটো উপলব্ধ	নাম : অভয় বিশ্বাস পিতার নাম: নিখিল চন্দ্র বিশ্বাস বাড়ির নং : গ্রাউন্ড ফ্লোর বয়স : 20 লিঙ্গ : পুরুষ	ফটো উপলব্ধ
475	IKL1728468	476	IKL2078079	477	WB/02/010/231473
নাম : ইন্দ্রজিৎ বিশ্বাস পিতার নাম: সুভাস বিশ্বাস বাড়ির নং : n0142 বয়স : 30 লিঙ্গ : পুরুষ	ফটো উপলব্ধ	নাম : সবিকা বিশ্বাস পিতার নাম: শ্রীবাস বিশ্বাস বাড়ির নং : এন০০৮৬ বয়স : 28 লিঙ্গ : মহিলা	ফটো উপলব্ধ	নাম : বিশাখা বিশ্বাস স্বামীর নাম: বিষ্ণুপদ বিশ্বাস বাড়ির নং : n0270 বয়স : 56 লিঙ্গ : মহিলা	ফটো উপলব্ধ
478	IKL1360395	479	CQJ2424356	480	IKL1728062
নাম : সম্পা দাস (বিশ্বাস) স্বামীর নাম: রতন বিশ্বাস বাড়ির নং : n0207 বয়স : 37 লিঙ্গ : মহিলা	ফটো উপলব্ধ	নাম : মাধব বেক পিতার নাম: নিকলাস বেক বাড়ির নং : n0069 বয়স : 43 লিঙ্গ : পুরুষ	ফটো উপলব্ধ	নাম : বিশাল বেক পিতার নাম: বিপুল বেক বাড়ির নং : n0065 বয়স : 30 লিঙ্গ : পুরুষ	ফটো উপলব্ধ

বিধানসভা নির্বাচনক্ষেত্রের নং, নাম : 10-কুমারগ্রাম
ভাগ নং, নাম : 1-দক্ষিণ রামপুর (অংশ)

481	WB/02/010/231321	482	IKL2221430	483	IKL2221398
নাম : সীতামনি বেক স্বামীর নাম: শানি বেক বাড়ির নং : n0066 বয়স : 68 লিঙ্গ : মহিলা	ফটো উপলব্ধ	নাম : সোনালী বেক পিতার নাম: বিপুল বেক বাড়ির নং : এন0698 বয়স : 25 লিঙ্গ : মহিলা	ফটো উপলব্ধ	নাম : মিনতি উরাও (বেক) স্বামীর নাম: মাধব বেক বাড়ির নং : এন0069 বয়স : 27 লিঙ্গ : মহিলা	ফটো উপলব্ধ
484	IKL2392264	485	IKL1946094	486	WB/02/010/231382
নাম : প্রিয়া ভট্টাচার্য্য পিতার নাম: শিশির কুমার ভট্টাচার্য্য বাড়ির নং : n0129 বয়স : 24 লিঙ্গ : মহিলা	ফটো উপলব্ধ	নাম : রীয়া ভট্টাচার্য্য পিতার নাম: শিশির কুমার ভট্টাচার্য্য বাড়ির নং : n0129 বয়স : 28 লিঙ্গ : মহিলা	ফটো উপলব্ধ	নাম : শিশিরকুমার ভট্টাচার্য্য পিতার নাম: নির্মলেন্দু ভট্টাচার্য্য বাড়ির নং : n0129 বয়স : 64 লিঙ্গ : পুরুষ	ফটো উপলব্ধ
487	IKL2329795	488	IKL1246503	489	WB/01/004/258353
নাম : তুলসী গোস্বামী ভট্টাচার্য্য স্বামীর নাম: শিশির কুমার ভট্টাচার্য্য বাড়ির নং : n0129 বয়স : 55 লিঙ্গ : মহিলা	ফটো উপলব্ধ	নাম : তাপস মজুমদার পিতার নাম: শম্ভু মজুমদার বাড়ির নং : n0045 বয়স : 35 লিঙ্গ : পুরুষ	ফটো উপলব্ধ	নাম : দুলালী মজুমদার স্বামীর নাম: যোগেশ চন্দ্র মজুমদার বাড়ির নং : n0173 বয়স : 73 লিঙ্গ : মহিলা	ফটো উপলব্ধ
490	CQJ1375724	491	CQJ2099679	492	IKL2221372
নাম : ক্ষমা মজুমদার স্বামীর নাম: শম্ভু মজুমদার বাড়ির নং : n0045 বয়স : 61 লিঙ্গ : মহিলা	ফটো উপলব্ধ	নাম : বাপ্পা মজুমদার পিতার নাম: শম্ভু মজুমদার বাড়ির নং : n0045 বয়স : 43 লিঙ্গ : পুরুষ	ফটো উপলব্ধ	নাম : সুপর্ণা পাল পিতার নাম: সুবোধ পাল বাড়ির নং : এন0033 বয়স : 25 লিঙ্গ : মহিলা	ফটো উপলব্ধ
493	WB/02/010/231316	494	KLM5141253	495	CQJ2713220
নাম : শম্ভু মজুমদার পিতার নাম: গিরীন্দ্র মজুমদার বাড়ির নং : n0045 বয়স : 79 লিঙ্গ : পুরুষ	ফটো উপলব্ধ	নাম : গৌরাঙ্গ মজুমদার পিতার নাম: যোগেন মজুমদার বাড়ির নং : এন০০৩৩ বয়স : 64 লিঙ্গ : পুরুষ	ফটো উপলব্ধ	নাম : সন্তোষ সাহা পিতার নাম: হারান সাহা বাড়ির নং : n0033 বয়স : 59 লিঙ্গ : পুরুষ	ফটো উপলব্ধ
496	CQJ2713238	497	IKL2392306	498	IKL2348043
নাম : আলো সাহা স্বামীর নাম: সন্তোষ সাহা বাড়ির নং : n0033 বয়স : 43 লিঙ্গ : মহিলা	ফটো উপলব্ধ	নাম : বিপ্লব মজুমদার পিতার নাম: বাবুল মজুমদার বাড়ির নং : এন০০৪৫ বয়স : 25 লিঙ্গ : পুরুষ	ফটো উপলব্ধ	নাম : প্রতিমা মজুমদার স্বামীর নাম: বাবুল মজুমদার বাড়ির নং : n0045 বয়স : 51 লিঙ্গ : মহিলা	ফটো উপলব্ধ
499	IKL2698801	500	IKL1728203	501	IKL2601664
নাম : শ্যামলা মজুমদার স্বামীর নাম: গৌরাঙ্গ মজুমদার বাড়ির নং : এন0033 বয়স : 55 লিঙ্গ : মহিলা	ফটো উপলব্ধ	নাম : সুজাতা সাহা পিতার নাম: সন্তোষ সাহা বাড়ির নং : n0033 বয়স : 30 লিঙ্গ : মহিলা	ফটো উপলব্ধ	নাম : বাবুল মজুমদার পিতার নাম: গিরীন্দ্র মজুমদার বাড়ির নং : n0045 বয়স : 62 লিঙ্গ : পুরুষ	ফটো উপলব্ধ
502	IKL1246586	503	WB/02/010/231654	504	IKL2330009
নাম : কাজল মন্ডল পিতার নাম: ঠাকুরদাস মন্ডল বাড়ির নং : n0150 বয়স : 36 লিঙ্গ : পুরুষ	ফটো উপলব্ধ	নাম : কল্যাণী মণ্ডল স্বামীর নাম: ঠাকুরদাস মণ্ডল বাড়ির নং : n0150 বয়স : 65 লিঙ্গ : মহিলা	ফটো উপলব্ধ	নাম : ঠাকুরদাস মণ্ডল পিতার নাম: মহানন্দ মণ্ডল বাড়ির নং : n0150 বয়স : 69 লিঙ্গ : পুরুষ	ফটো উপলব্ধ
505	CQJ2099687	506	IKL1845346	507	DMY2302834
নাম : চন্দন মণ্ডল পিতার নাম: ঠাকুরদাস মণ্ডল বাড়ির নং : n0150 বয়স : 43 লিঙ্গ : পুরুষ	ফটো উপলব্ধ	নাম : হরিদাস মন্ডল পিতার নাম: মহানন্দ মন্ডল বাড়ির নং : n0280 বয়স : 62 লিঙ্গ : পুরুষ	ফটো উপলব্ধ	নাম : সুকেশ মন্ডল পিতার নাম: তারাপদ মন্ডল বাড়ির নং : n0205 বয়স : 49 লিঙ্গ : পুরুষ	ফটো উপলব্ধ
508	IKL1360288	509	IKL2453306	510	IKL2722395
নাম : দেবী মন্ডল (বিশ্বাস) স্বামীর নাম: সুকেশ মন্ডল বাড়ির নং : n0205 বয়স : 36 লিঙ্গ : মহিলা	ফটো উপলব্ধ	নাম : প্রিয়া মণ্ডল পিতার নাম: সুকেশ মণ্ডল বাড়ির নং : এন০২০৫ বয়স : 23 লিঙ্গ : মহিলা	ফটো উপলব্ধ	নাম : প্রতিমা মন্ডল পিতার নাম: সুকেশ মন্ডল বাড়ির নং : এন0205 বয়স : 20 লিঙ্গ : মহিলা	ফটো উপলব্ধ

বিধানসভা নির্বাচনক্ষেত্রের নং, নাম : 10-কুমারগ্রাম
ভাগ নং, নাম : 1-দক্ষিণ রামপুর (অংশ)

511 নাম : অনিতা মন্ডল স্বামীর নাম: হরিদাস মন্ডল বাড়ির নং : n0282 বয়স : 53 লিঙ্গ : মহিলা	IKL1845361 ফটো উপলব্ধ	512 নাম : খোকন মন্ডল পিতার নাম: হরিদাস মন্ডল বাড়ির নং : n0281 বয়স : 33 লিঙ্গ : পুরুষ	IKL1845353 ফটো উপলব্ধ	513 নাম : অনামিকা মন্ডল পিতার নাম: হরিদাস মন্ডল বাড়ির নং : n0284 বয়স : 31 লিঙ্গ : মহিলা	IKL1845338 ফটো উপলব্ধ
514 নাম : পিংকি মহন্ত পিতার নাম: হেমচন্দ্র মহন্ত বাড়ির নং : n0177 বয়স : 36 লিঙ্গ : মহিলা	IKL1247048 ফটো উপলব্ধ	# 515 নাম : মন্টু মহন্ত পিতার নাম: হেমচন্দ্র মহন্ত বাড়ির নং : n0178 বয়স : 47 লিঙ্গ : পুরুষ	CQJ2808293 ফটো উপলব্ধ	516 নাম : অঙ্কিতা মহন্ত পিতার নাম: মন্টু মহন্ত বাড়ির নং : এন0178 বয়স : 22 লিঙ্গ : মহিলা	IKL2679595 ফটো উপলব্ধ
517 নাম : মন্টু মহন্ত পিতার নাম: গগন মহন্ত বাড়ির নং : n0081 বয়স : 60 লিঙ্গ : পুরুষ	CQJ1454958 ফটো উপলব্ধ	518 নাম : প্রমীলা মহন্ত স্বামীর নাম: হেমচন্দ্র মহন্ত বাড়ির নং : n0179 বয়স : 80 লিঙ্গ : মহিলা	CQJ2808301 ফটো উপলব্ধ	519 নাম : সাবিত্রী মহন্ত স্বামীর নাম: মন্টু মহন্ত বাড়ির নং : n0179 বয়স : 48 লিঙ্গ : মহিলা	IKL1845320 ফটো উপলব্ধ
# 520 নাম : বিপুল মহন্ত পিতার নাম: মন্টু মহন্ত বাড়ির নং : n0081 বয়স : 31 লিঙ্গ : পুরুষ	IKL1590371 ফটো উপলব্ধ	521 নাম : কৃষ্ণা দেবনাথ মহন্ত স্বামীর নাম: মন্টু মহন্ত বাড়ির নং : n0081 বয়স : 32 লিঙ্গ : মহিলা	IKL2027670 ফটো উপলব্ধ	522 নাম : স্নেহা মোদক পিতার নাম: নগেন মোদক বাড়ির নং : এন 0151 বয়স : 22 লিঙ্গ : মহিলা	IKL2587996 ফটো উপলব্ধ
523 নাম : শৈলবালা মোদক স্বামীর নাম: উপেন্দ্র মোদক বাড়ির নং : n0151 বয়স : 81 লিঙ্গ : মহিলা	IKL2743664 ফটো উপলব্ধ	524 নাম : নগেন মোদক পিতার নাম: উপেন্দ্র মোদক বাড়ির নং : n0151 বয়স : 55 লিঙ্গ : পুরুষ	IKL2693257 ফটো উপলব্ধ	525 নাম : বিমান মোদক পিতার নাম: অনুকুল মোদক বাড়ির নং : n0152 বয়স : 36 লিঙ্গ : পুরুষ	IKL1360429 ফটো উপলব্ধ
526 নাম : কবিতা মোদক স্বামীর নাম: নগেন মোদক বাড়ির নং : n0151 বয়স : 44 লিঙ্গ : মহিলা	CQJ2802106 ফটো উপলব্ধ	527 নাম : বিজলী মোদক স্বামীর নাম: অনুকুল চন্দ্র মোদক বাড়ির নং : n0271 বয়স : 59 লিঙ্গ : মহিলা	WB/02/010/258077 ফটো উপলব্ধ	528 নাম : অনুকুল চন্দ্র মোদক পিতার নাম: অম্বিকাচরন মোদক বাড়ির নং : n0265 বয়স : 62 লিঙ্গ : পুরুষ	WB/02/010/258293 ফটো উপলব্ধ
529 নাম : ধনেশ্বর রাজভর পিতার নাম: সমারু রাজভর বাড়ির নং : n0188 বয়স : 54 লিঙ্গ : পুরুষ	WB/02/009/303015 ফটো উপলব্ধ	Q 530 নাম : বাসন্তী রাজভর স্বামীর নাম: ধনেশ্বর রাজভর বাড়ির নং : বয়স : 40 লিঙ্গ : মহিলা	IKL1246776 ফটো উপলব্ধ	531 নাম : রাকেশ সাহা পিতার নাম: সাধন সাহা বাড়ির নং : এন01৮৮ বয়স : 23 লিঙ্গ : পুরুষ	IKL2490886 ফটো উপলব্ধ
532 নাম : রাজীব কুমার রাজবর পিতার নাম: ধনেশ্বর রাজবর বাড়ির নং : n0188 বয়স : 27 লিঙ্গ : পুরুষ	IKL2069110 ফটো উপলব্ধ	533 নাম : পার্বতী রাজভর রায় স্বামীর নাম: রাজিব কুমার রাজভর বাড়ির নং : এন0188 বয়স : 26 লিঙ্গ : মহিলা	IKL2710531 ফটো উপলব্ধ	534 নাম : রীয়া রাজভর পিতার নাম: ধনেশ্বর রাজভর বাড়ির নং : এন0188 বয়স : 21 লিঙ্গ : মহিলা	IKL2710499 ফটো উপলব্ধ
535 নাম : পূজা রায় পিতার নাম: কানু রায় বাড়ির নং : n0048 বয়স : 32 লিঙ্গ : মহিলা	IKL1541564 ফটো উপলব্ধ	536 নাম : স্বপ্না রায় স্বামীর নাম: কানু রায় বাড়ির নং : n0048 বয়স : 56 লিঙ্গ : মহিলা	IKL2674265 ফটো উপলব্ধ	537 নাম : মীনা পাল স্বামীর নাম: নীলমনি পাল বাড়ির নং : n0096 বয়স : 59 লিঙ্গ : মহিলা	IKL2332914 ফটো উপলব্ধ
538 নাম : ডলি রায় স্বামীর নাম: বীরুপাক্ষ দাস বাড়ির নং : n0245 বয়স : 38 লিঙ্গ : মহিলা	IKL1728567 ফটো উপলব্ধ	539 নাম : সজল রায় পিতার নাম: লেট শশী মোহন রয় বাড়ির নং : n0308 বয়স : 41 লিঙ্গ : পুরুষ	IKL2069359 ফটো উপলব্ধ	540 নাম : নবনিতা চক্রবর্তী রায় অন্যান্য: সমিরন রায় বাড়ির নং : n0321 বয়স : 35 লিঙ্গ : মহিলা	IKL1175181 ফটো উপলব্ধ

বিধানসভা নির্বাচনক্ষেত্রের নং, নাম : 10-কুমারগ্রাম
ভাগ নং, নাম : 1-দক্ষিণ রামপুর (অংশ)

541 নাম : শেফালী রায় স্বামীর নাম : শশী রায় বাড়ির নং : এন0308 বয়স : 86 লিঙ্গ : মহিলা	IKL2521029 ফটো উপলব্ধ	542 নাম : সুস্মিতা সাহা পিতার নাম : অমল সাহা বাড়ির নং : n0206 বয়স : 28 লিঙ্গ : মহিলা	IKL2069367 ফটো উপলব্ধ	543 নাম : মঞ্জুরী দাস (রায়) স্বামীর নাম : রতন রায় বাড়ির নং : n0096 বয়স : 35 লিঙ্গ : মহিলা	IKL1246826 ফটো উপলব্ধ
544 নাম : রকি রায় পিতার নাম : কানু রায় বাড়ির নং : n0048 বয়স : 30 লিঙ্গ : পুরুষ	IKL1728484 ফটো উপলব্ধ	545 নাম : সমতা রায় পিতার নাম : রঞ্জিত কুমার রায় বাড়ির নং : রানার ক্রাবের পাশে বয়স : 26 লিঙ্গ : মহিলা	IKL2357333 ফটো উপলব্ধ	546 নাম : আলা মহন্ত (রায়) স্বামীর নাম : বিষ্ণু রায় বাড়ির নং : n0009 বয়স : 53 লিঙ্গ : মহিলা	IKL1590306 ফটো উপলব্ধ
547 নাম : বিষ্ণু রায় পিতার নাম : শিশু রায় বাড়ির নং : n0009 বয়স : 53 লিঙ্গ : পুরুষ	CQJ2802262 ফটো উপলব্ধ	548 নাম : বিকি রায় পিতার নাম : বিষ্ণু রায় বাড়ির নং : n0009 বয়স : 31 লিঙ্গ : পুরুষ	IKL1590330 ফটো উপলব্ধ	549 নাম : চারুলাতা রায় স্বামীর নাম : রমেশ রায় বাড়ির নং : n0096 বয়স : 81 লিঙ্গ : মহিলা	WB/02/009/318620 ফটো উপলব্ধ
550 নাম : তপন রায় পিতার নাম : ফনীন্দ্র রায় বাড়ির নং : n0206 বয়স : 36 লিঙ্গ : পুরুষ	IKL1471143 ফটো উপলব্ধ	551 নাম : পার্বতী রায় স্বামীর নাম : ফনীন্দ্র রায় বাড়ির নং : n0206 বয়স : 57 লিঙ্গ : মহিলা	IKL1471101 ফটো উপলব্ধ	552 নাম : পাপন রায় পিতার নাম : ফনীন্দ্র রায় বাড়ির নং : n0206 বয়স : 39 লিঙ্গ : পুরুষ	DMY2434702 ফটো উপলব্ধ
553 নাম : নবনিতা রায় পিতার নাম : সমর রায় বাড়ির নং : n0323 বয়স : 40 লিঙ্গ : মহিলা	IKL2203479 ফটো উপলব্ধ	554 নাম : রতন রায় পিতার নাম : রমেশ চন্দ্র রায় বাড়ির নং : n0096 বয়স : 47 লিঙ্গ : পুরুষ	DMY1460229 ফটো উপলব্ধ	555 নাম : ভিক্রানী সাহা স্বামীর নাম : সোনাতন সাহা বাড়ির নং : n0096 বয়স : 46 লিঙ্গ : মহিলা	CQJ2099737 ফটো উপলব্ধ
556 নাম : বিশাল রায় পিতার নাম : বিষ্ণু রায় বাড়ির নং : n0009 বয়স : 28 লিঙ্গ : পুরুষ	IKL1946169 ফটো উপলব্ধ	557 নাম : পূর্ণিমা রায় স্বামীর নাম : সমর রায় বাড়ির নং : n0322 বয়স : 66 লিঙ্গ : মহিলা	IKL2204808 ফটো উপলব্ধ	558 নাম : নন্দিতা রায় অন্যান্য : পাপন রায় বাড়ির নং : n0320 বয়স : 29 লিঙ্গ : মহিলা	IKL1862309 ফটো উপলব্ধ
559 নাম : সমর রায় পিতার নাম : ননীগোপাল রায় বাড়ির নং : n0321 বয়স : 75 লিঙ্গ : পুরুষ	IKL2204469 ফটো উপলব্ধ	560 নাম : কানু রায় পিতার নাম : কালিপদ রায় বাড়ির নং : n0048 বয়স : 66 লিঙ্গ : পুরুষ	IKL2674257 ফটো উপলব্ধ	561 নাম : দেবলীনা রায় বিশ্বাশ পিতার নাম : দীনেশ রায় বিশ্বাশ বাড়ির নং : আলোকধরা বয়স : 39 লিঙ্গ : মহিলা	GTM2351450 ফটো উপলব্ধ
562 নাম : কম্পনা রায় সিং স্বামীর নাম : প্যাটেল কুমার সিং বাড়ির নং : n0285 বয়স : 51 লিঙ্গ : মহিলা	WB/02/009/318118 ফটো উপলব্ধ	563 নাম : নিরাধন শর্মা পিতার নাম : স্বীজেন্দ্র শর্মা বাড়ির নং : n0235 বয়স : 37 লিঙ্গ : পুরুষ	CQJ2642429 ফটো উপলব্ধ	Q 564 নাম : মনসা শর্মা স্বামীর নাম : নিরাধন শর্মা বাড়ির নং : বয়স : 35 লিঙ্গ : মহিলা	IKL1728344 ফটো উপলব্ধ
565 নাম : অভিজিৎ শর্মা পিতার নাম : নিরাধন শর্মা বাড়ির নং : এন0235 বয়স : 21 লিঙ্গ : পুরুষ	IKL2722056 ফটো উপলব্ধ	566 নাম : হরিপদ শীল পিতার নাম : ললিতমোহন শীল বাড়ির নং : n0176 বয়স : 65 লিঙ্গ : পুরুষ	CQJ2802320 ফটো উপলব্ধ	567 নাম : কৃষ্ণ শীল পিতার নাম : হরিপদ শীল বাড়ির নং : n0174 বয়স : 36 লিঙ্গ : পুরুষ	IKL0374744 ফটো উপলব্ধ
568 নাম : মুক্তি শীল স্বামীর নাম : জয়ন্ত শীল বাড়ির নং : n0099 বয়স : 24 লিঙ্গ : মহিলা	IKL2400737 ফটো উপলব্ধ	569 নাম : জয়ন্ত শীল পিতার নাম : হরিপদ শীল বাড়ির নং : n0175 বয়স : 39 লিঙ্গ : পুরুষ	CQJ2802312 ফটো উপলব্ধ	570 নাম : গোবিন্দ চন্দ্র শীল পিতার নাম : নরেন্দ্রচন্দ্র শীল বাড়ির নং : n0120 বয়স : 39 লিঙ্গ : পুরুষ	CQJ2425270 ফটো উপলব্ধ

বিধানসভা নির্বাচনক্ষেত্রের নং, নাম : 10-কুমারগ্রাম
ভাগ নং, নাম : 1-দক্ষিণ রামপুর (অংশ)

Q 571 নাম : আশা শীল স্বামীর নাম: হরিপদ শীল বাড়ির নং : বয়স : 54 বছর : মহিলা	CQJ2802304 ফটো উপলব্ধ	572 নাম : নিশা রানী শীল স্বামীর নাম: গোবিন্দ চন্দ্র শীল বাড়ির নং : n0120 বয়স : 38 বছর : মহিলা	IKL1946177 ফটো উপলব্ধ	Q 573 নাম : শ্রীবাস সূত্রধর পিতার নাম: শুকলাল সূত্রধর বাড়ির নং : বয়স : 37 বছর : পুরুষ	IKL0377689 ফটো উপলব্ধ
Q 574 নাম : নেপাল সূত্রধর পিতার নাম: সুকলাল সূত্রধর বাড়ির নং : বয়স : 39 বছর : পুরুষ	IKL1246321 ফটো উপলব্ধ	# 575 নাম : প্রসেনজিৎ দাস পিতার নাম: সুবোধ চন্দ্র দাস বাড়ির নং : n0132 বয়স : 26 বছর : পুরুষ	IKL2150506 ফটো উপলব্ধ	576 নাম : গোপাল চন্দ্র সূত্রধর পিতার নাম: সুকলাল সূত্রধর বাড়ির নং : n0109 বয়স : 48 বছর : পুরুষ	CQJ1481993 ফটো উপলব্ধ
577 নাম : গীতা রানী সূত্রধর স্বামীর নাম: নুপেন সূত্রধর বাড়ির নং : n0218 বয়স : 69 বছর : মহিলা	WB/02/009/270149 ফটো উপলব্ধ	578 নাম : গৌরী সূত্রধর স্বামীর নাম: গোপাল সূত্রধর বাড়ির নং : n0109 বয়স : 43 বছর : মহিলা	CQJ2100659 ফটো উপলব্ধ	579 নাম : সম্পা সূত্রধর স্বামীর নাম: নেপাল সূত্রধর বাড়ির নং : n0109 বয়স : 37 বছর : মহিলা	IKL1590421 ফটো উপলব্ধ
Q 580 নাম : সুভাষ সূত্রধর পিতার নাম: শুকলাল সূত্রধর বাড়ির নং : বয়স : 51 বছর : পুরুষ	CQJ2801918 ফটো উপলব্ধ	Q 581 নাম : নিপা সূত্রধর স্বামীর নাম: অখিল সূত্রধর বাড়ির নং : এন0217 বয়স : 28 বছর : মহিলা	IKL2521292 ফটো উপলব্ধ	582 নাম : অখিল সূত্রধর পিতার নাম: নুপেন সূত্রধর বাড়ির নং : n0217 বয়স : 35 বছর : পুরুষ	DMY2606747 ফটো উপলব্ধ
583 নাম : নিখিল সূত্রধর পিতার নাম: নুপেন সূত্রধর বাড়ির নং : n0224 বয়স : 41 বছর : পুরুষ	DMY2185841 ফটো উপলব্ধ	584 নাম : বিশ্বজিৎ সূত্রধর পিতার নাম: ক্ষিতীশ সূত্রধর বাড়ির নং : n0029 বয়স : 30 বছর : পুরুষ	IKL1728401 ফটো উপলব্ধ	585 নাম : মিলন সূত্রধর স্বামীর নাম: ক্ষিতীশ সূত্রধর বাড়ির নং : n0029 বয়স : 61 বছর : মহিলা	WB/02/010/231029 ফটো উপলব্ধ
586 নাম : প্রদীপ সূত্রধর পিতার নাম: সত্যীশচন্দ্র সূত্রধর বাড়ির নং : n0102 বয়স : 63 বছর : পুরুষ	WB/02/010/231044 ফটো উপলব্ধ	587 নাম : নবনীতা সূত্রধর স্বামীর নাম: প্রানজিৎ সূত্রধর বাড়ির নং : n0102 বয়স : 30 বছর : মহিলা	IKL2400612 ফটো উপলব্ধ	588 নাম : রীনা সরকার স্বামীর নাম: নিখিল সূত্রধর বাড়ির নং : n0224 বয়স : 33 বছর : মহিলা	IKL1728351 ফটো উপলব্ধ
589 নাম : বাসুদেব সূত্রধর পিতার নাম: সুভাষ সূত্রধর বাড়ির নং : এন0312 বয়স : 27 বছর : পুরুষ	IKL2221596 ফটো উপলব্ধ	590 নাম : ক্ষিতীশ সূত্রধর পিতার নাম: সত্যীশচন্দ্র সূত্রধর বাড়ির নং : n0029 বয়স : 66 বছর : পুরুষ	WB/02/010/231014 ফটো উপলব্ধ	Q 591 নাম : গীতারানী সূত্রধর স্বামীর নাম: শুকলাল সূত্রধর বাড়ির নং : বয়স : 66 বছর : মহিলা	CQJ2802205 ফটো উপলব্ধ
592 নাম : প্রানজিৎ সূত্রধর পিতার নাম: প্রদীপ সূত্রধর বাড়ির নং : n0102 বয়স : 34 বছর : পুরুষ	IKL1470996 ফটো উপলব্ধ	593 নাম : শুভজিৎ সূত্রধর পিতার নাম: প্রদীপ সূত্রধর বাড়ির নং : n0102 বয়স : 29 বছর : পুরুষ	IKL1946284 ফটো উপলব্ধ	594 নাম : পূর্ণিমা সূত্রধর স্বামীর নাম: প্রদীপ সূত্রধর বাড়ির নং : n0102 বয়স : 56 বছর : মহিলা	WB/02/010/231027 ফটো উপলব্ধ
Q 595 নাম : শুকলাল সূত্রধর পিতার নাম: হরিদাস সূত্রধর বাড়ির নং : বয়স : 76 বছর : পুরুষ	CQJ2802213 ফটো উপলব্ধ	596 নাম : সুভাংকর সূত্রধর পিতার নাম: গোপাল সূত্রধর বাড়ির নং : এন0109 বয়স : 20 বছর : পুরুষ	IKL2716769 ফটো উপলব্ধ	597 নাম : জ্যোৎস্না সূত্রধর স্বামীর নাম: আনন্দ সূত্রধর বাড়ির নং : n0082 বয়স : 43 বছর : মহিলা	CQJ2100634 ফটো উপলব্ধ
598 নাম : আনন্দ সূত্রধর পিতার নাম: অক্ষয় সূত্রধর বাড়ির নং : n0082 বয়স : 49 বছর : পুরুষ	CQJ1373901 ফটো উপলব্ধ	599 নাম : তপন সূত্রধর পিতার নাম: গৌর সূত্রধর বাড়ির নং : n0085 বয়স : 50 বছর : পুরুষ	CQJ1455658 ফটো উপলব্ধ	600 নাম : ফুলমালা সূত্রধর স্বামীর নাম: তপন সূত্রধর বাড়ির নং : n0085 বয়স : 43 বছর : মহিলা	CQJ2100667 ফটো উপলব্ধ

বিধানসভা নির্বাচনক্ষেত্রের নং, নাম : 10-কুমারগ্রাম
ভাগ নং, নাম : 1-দক্ষিণ রামপুর (অংশ)

601 নাম : সবিতা সূত্রধর স্বামীর নাম: সুভাষ সূত্রধর বাড়ির নং : n0139 বয়স : 47 লিঙ্গ : মহিলা	CQJ1452671 ফটো উপলব্ধ	602 নাম : কার্তিক সূত্রধর পিতার নাম: নুপেন সূত্রধর বাড়ির নং : n0219 বয়স : 30 লিঙ্গ : পুরুষ	IKL1845411 ফটো উপলব্ধ	603 নাম : দুর্বা দাস পিতার নাম: দিলীপ দাস বাড়ির নং : 42 বয়স : 22 লিঙ্গ : মহিলা	IKL2676500 ফটো উপলব্ধ
604 নাম : মহাদেব সরকার পিতার নাম: পূর্ণ চন্দ্র সরকার বাড়ির নং : n0211 বয়স : 53 লিঙ্গ : পুরুষ	IKL1471135 ফটো উপলব্ধ	605 নাম : গোপাল সরকার পিতার নাম: মনিন্দ্র সরকার বাড়ির নং : n0133 বয়স : 39 লিঙ্গ : পুরুষ	CQJ2885812 ফটো উপলব্ধ	606 নাম : বিশুজিত সরকার পিতার নাম: পিন্টু চন্দ্র সরকার বাড়ির নং : n0127 বয়স : 40 লিঙ্গ : পুরুষ	CQJ2424497 ফটো উপলব্ধ
607 নাম : তুষার কান্তি সরকার পিতার নাম: নরেশ চন্দ্র সরকার বাড়ির নং : n0190 বয়স : 37 লিঙ্গ : পুরুষ	IKL0375170 ফটো উপলব্ধ	608 নাম : ভবেশ চন্দ্র সরকার পিতার নাম: হরচন্দ্র সরকার বাড়ির নং : 91 বয়স : 50 লিঙ্গ : পুরুষ	CQJ0393124 ফটো উপলব্ধ	609 নাম : বুদ্ধদেব সরকার পিতার নাম: মনিন্দ্র সরকার বাড়ির নং : n0133 বয়স : 34 লিঙ্গ : পুরুষ	IKL1728518 ফটো উপলব্ধ
610 নাম : নয়ন সরকার স্বামীর নাম: মনিন্দ্র সরকার বাড়ির নং : n0133 বয়স : 79 লিঙ্গ : মহিলা	WB/02/010/231634 ফটো উপলব্ধ	611 নাম : অরিন্জিত সরকার পিতার নাম: নরেশ চন্দ্র সরকার বাড়ির নং : n0127 বয়স : 31 লিঙ্গ : পুরুষ	IKL1728500 ফটো উপলব্ধ	612 নাম : সরজিত সরকার পিতার নাম: পিন্টু সরকার বাড়ির নং : n0127 বয়স : 39 লিঙ্গ : পুরুষ	CQJ2639821 ফটো উপলব্ধ
613 নাম : মিনুরানী সরকার স্বামীর নাম: সন্তোষ সরকার বাড়ির নং : n0015 বয়স : 61 লিঙ্গ : মহিলা	WB/02/010/231122 ফটো উপলব্ধ	614 নাম : ছন্দা সরকার পিতার নাম: নরেশ চন্দ্র সরকার বাড়ির নং : n0144 বয়স : 43 লিঙ্গ : মহিলা	CQJ2099893 ফটো উপলব্ধ	615 নাম : নরেশ চন্দ্র সরকার পিতার নাম: পতিকান্ত সরকার বাড়ির নং : n0144 বয়স : 70 লিঙ্গ : পুরুষ	CQJ1372424 ফটো উপলব্ধ
616 নাম : বলরাম সরকার পিতার নাম: অরবিন্দ সরকার বাড়ির নং : n0097 বয়স : 73 লিঙ্গ : পুরুষ	WB/02/010/231007 ফটো উপলব্ধ	617 নাম : মীরা সরকার পিতার নাম: নলিনী সরকার বাড়ির নং : n0030 বয়স : 41 লিঙ্গ : মহিলা	CQJ2424513 ফটো উপলব্ধ	Q 618 নাম : প্রদীপ সরকার পিতার নাম: জয়দেব সরকার বাড়ির নং : বয়স : 60 লিঙ্গ : পুরুষ	IKL0375089 ফটো উপলব্ধ
619 নাম : দিপঙ্কর সরকার পিতার নাম: চৈতন্য সরকার বাড়ির নং : n0097 বয়স : 45 লিঙ্গ : পুরুষ	CQJ1372309 ফটো উপলব্ধ	620 নাম : পূর্ণিমা সরকার স্বামীর নাম: প্রদীপ সরকার বাড়ির নং : n0083 বয়স : 39 লিঙ্গ : মহিলা	CQJ2802247 ফটো উপলব্ধ	Q 621 নাম : নারায়ন সরকার পিতার নাম: জয়দেব সরকার বাড়ির নং : বয়স : 66 লিঙ্গ : পুরুষ	IKL2069227 ফটো উপলব্ধ
622 নাম : কৌরবী সরকার পিতার নাম: অসীম সরকার বাড়ির নং : n0028 বয়স : 52 লিঙ্গ : মহিলা	CQJ0045161 ফটো উপলব্ধ	623 নাম : বিভা সরকার পিতার নাম: নারায়ন চন্দ্র সরকার বাড়ির নং : n0097 বয়স : 42 লিঙ্গ : মহিলা	CQJ2099802 ফটো উপলব্ধ	624 নাম : মালতি দাস স্বামীর নাম: মনোজিত সরকার বাড়ির নং : n0097 বয়স : 43 লিঙ্গ : মহিলা	CQJ2099794 ফটো উপলব্ধ
625 নাম : কণক সরকার পিতার নাম: নরেশ চন্দ্র সরকার বাড়ির নং : n0144 বয়স : 38 লিঙ্গ : পুরুষ	CQJ2802189 ফটো উপলব্ধ	626 নাম : প্রসেনজিৎ সরকার পিতার নাম: বলরাম সরকার বাড়ির নং : n0097 বয়স : 43 লিঙ্গ : পুরুষ	CQJ2099786 ফটো উপলব্ধ	627 নাম : মিনু সরকার স্বামীর নাম: মনতোষ সরকার বাড়ির নং : 202 বয়স : 41 লিঙ্গ : মহিলা	CQJ2885937 ফটো উপলব্ধ
628 নাম : শুক্লা সরকার স্বামীর নাম: দিবাকর সরকার বাড়ির নং : n0083 বয়স : 36 লিঙ্গ : মহিলা	IKL1470780 ফটো উপলব্ধ	629 নাম : তপনকুমার সরকার পিতার নাম: জয়দেব সরকার বাড়ির নং : n0083 বয়স : 56 লিঙ্গ : পুরুষ	WB/02/010/231046 ফটো উপলব্ধ	630 নাম : পুষ্প সরকার স্বামীর নাম: দিলীপ কুমার সরকার বাড়ির নং : n0055 বয়স : 45 লিঙ্গ : মহিলা	WB/02/010/231657 ফটো উপলব্ধ

বিধানসভা নির্বাচনক্ষেত্রের নং, নাম : 10-কুমারগ্রাম
ভাগ নং, নাম : 1-দক্ষিণ রামপুর (অংশ)

631	IKL1471119	নাম : অর্চনা দাস (সরকার) স্বামীর নাম: মহাদেব সরকার বাড়ির নং : n0211 বয়স : 42 লিঙ্গ : মহিলা	ফটো উপলব্ধ	632	WB/02/010/231064	নাম : রবীন্দ্রচন্দ্র সরকার পিতার নাম: জুরানচন্দ্র সরকার বাড়ির নং : n0127 বয়স : 63 লিঙ্গ : পুরুষ	ফটো উপলব্ধ	633	WB/02/010/231687	নাম : সবিতা সরকার স্বামীর নাম: নরেশচন্দ্র সরকার বাড়ির নং : n0127 বয়স : 63 লিঙ্গ : মহিলা	ফটো উপলব্ধ
634	CQJ1375146	নাম : নরেশচন্দ্র সরকার পিতার নাম: জুরানচন্দ্র সরকার বাড়ির নং : n0127 বয়স : 69 লিঙ্গ : পুরুষ	ফটো উপলব্ধ	635	IKL2330363	নাম : বরনাস সরকার স্বামীর নাম: পিন্টু সরকার বাড়ির নং : n0127 বয়স : 66 লিঙ্গ : মহিলা	ফটো উপলব্ধ	636	WB/02/010/231460	নাম : সুবর্ণ সরকার স্বামীর নাম: নলিনী সরকার বাড়ির নং : n0030 বয়স : 71 লিঙ্গ : মহিলা	ফটো উপলব্ধ
637	CQJ2424489	নাম : সন্ধ্যা সরকার স্বামীর নাম: রবীন্দ্র চন্দ্র সরকার বাড়ির নং : n0127 বয়স : 43 লিঙ্গ : মহিলা	ফটো উপলব্ধ	638	IKL2150431	নাম : পম্পা বর্মন সরকার স্বামীর নাম: দীপঙ্কর সরকার বাড়ির নং : N0097 বয়স : 36 লিঙ্গ : মহিলা	ফটো উপলব্ধ	639	IKL2221554	নাম : রিচা সরকার পিতার নাম: ভবেশ চন্দ্র সরকার বাড়ির নং : এন0091 বয়স : 25 লিঙ্গ : মহিলা	ফটো উপলব্ধ
640	CQJ0045153	নাম : কামনা সরকার স্বামীর নাম: অসীম সরকার বাড়ির নং : n0004 বয়স : 77 লিঙ্গ : মহিলা	ফটো উপলব্ধ	641	WB/02/010/231599	নাম : কানন সরকার স্বামীর নাম: চৈতন্য সরকার বাড়ির নং : n0097 বয়স : 63 লিঙ্গ : মহিলা	ফটো উপলব্ধ	642	CQJ2100683	নাম : সুফলা সরকার (কাষী) পিতার নাম: দেবশীষ সরকার বাড়ির নং : n0097 বয়স : 43 লিঙ্গ : মহিলা	ফটো উপলব্ধ
643	WB/02/010/231598	নাম : মালতী সরকার স্বামীর নাম: নারায়ণ সরকার বাড়ির নং : n0097 বয়স : 69 লিঙ্গ : মহিলা	ফটো উপলব্ধ	644	WB/02/010/231199	নাম : দিবাকর সরকার পিতার নাম: জয়দেব সরকার বাড়ির নং : n0083 বয়স : 52 লিঙ্গ : পুরুষ	ফটো উপলব্ধ	645	IKL0374850	নাম : রীতা সরকার (কর্মকার) স্বামীর নাম: সুভাষ সরকার বাড়ির নং : n0015 বয়স : 39 লিঙ্গ : মহিলা	ফটো উপলব্ধ
646	DMY2098234	নাম : অর্ঘ্য সরকার পিতার নাম: অসীম সরকার বাড়ির নং : n0165 বয়স : 42 লিঙ্গ : পুরুষ	ফটো উপলব্ধ	647	CQJ1374115	নাম : মনোজিৎ সরকার পিতার নাম: চৈতন্য সরকার বাড়ির নং : n0097 বয়স : 49 লিঙ্গ : পুরুষ	ফটো উপলব্ধ	648	CQJ1372317	নাম : ভাস্কর সরকার পিতার নাম: নারায়ণ চন্দ্র সরকার বাড়ির নং : n0097 বয়স : 44 লিঙ্গ : পুরুষ	ফটো উপলব্ধ
649	WB/02/010/231431	নাম : নারায়ণচন্দ্র সরকার পিতার নাম: অরবিন্দ সরকার বাড়ির নং : n0097 বয়স : 81 লিঙ্গ : পুরুষ	ফটো উপলব্ধ	650	IKL1247014	নাম : নিপা সরকার পিতার নাম: নারায়ণ সরকার বাড়ির নং : n0083 বয়স : 35 লিঙ্গ : মহিলা	ফটো উপলব্ধ	651	IKL2413037	নাম : মান্নি রায় সরকার পিতার নাম: সুবির চন্দ্র রায় বাড়ির নং : n0097 বয়স : 32 লিঙ্গ : মহিলা	ফটো উপলব্ধ
652	IKL2400695	নাম : রজত কান্তি সরকার পিতার নাম: রবীন্দ্র চন্দ্র সরকার বাড়ির নং : এন0127 বয়স : 24 লিঙ্গ : পুরুষ	ফটো উপলব্ধ	653	CQJ1452861	নাম : মলয় সরকার পিতার নাম: জয়দেব সরকার বাড়ির নং : n0083 বয়স : 48 লিঙ্গ : পুরুষ	ফটো উপলব্ধ	654	CQJ1372770	নাম : লক্ষ্মী বর্মন সরকার স্বামীর নাম: নরেশ চন্দ্র সরকার বাড়ির নং : n0144 বয়স : 66 লিঙ্গ : মহিলা	ফটো উপলব্ধ
655	IKL1275312	নাম : নন্দিতা সাহা পিতার নাম: নারায়ণ সাহা বাড়ির নং : এন0006 বয়স : 35 লিঙ্গ : মহিলা	ফটো উপলব্ধ	656	IKL2069375	নাম : আর্চিতা সরকার স্বামীর নাম: বিশ্বজিৎ সরকার বাড়ির নং : n0127 বয়স : 30 লিঙ্গ : মহিলা	ফটো উপলব্ধ	657	IKL2589026	নাম : সত্য সুন্দর সরকার পিতার নাম: দেবশীষ সরকার বাড়ির নং : এন0097 বয়স : 22 লিঙ্গ : পুরুষ	ফটো উপলব্ধ
658	CQJ2424448	নাম : সুভাষ সরকার পিতার নাম: সন্তোষ সরকার বাড়ির নং : n0015 বয়স : 42 লিঙ্গ : পুরুষ	ফটো উপলব্ধ	659	CQJ2802254	নাম : বর্না সরকার স্বামীর নাম: তপন কুমার সরকার বাড়ির নং : n0083 বয়স : 39 লিঙ্গ : মহিলা	ফটো উপলব্ধ	660	IKL2722296	নাম : স্নিাতা সরকার পিতার নাম: তপন কুমার সরকার বাড়ির নং : এন0083 বয়স : 20 লিঙ্গ : মহিলা	ফটো উপলব্ধ

বিধানসভা নির্বাচনক্ষেত্রের নং, নাম : 10-কুমারগ্রাম
ভাগ নং, নাম : 1-দক্ষিণ রামপুর (অংশ)

661	CQJ2712677	নাম : ললিতা সরকার স্বামীর নাম: ভবেশ চন্দ্র সরকার বাড়ির নং : n0017 বয়স : 44 লিঙ্গ : মহিলা	ফটো উপলব্ধ	662	IKL2221737	নাম : নেহা সরকার পিতার নাম: পরিতোষ সরকার বাড়ির নং : এন0243 বয়স : 26 লিঙ্গ : মহিলা	ফটো উপলব্ধ	663	WB/02/010/231653	নাম : চৈতন্য সরকার পিতার নাম: অরবিন্দ সরকার বাড়ির নং : n0097 বয়স : 73 লিঙ্গ : পুরুষ	ফটো উপলব্ধ
664	WII1526649	নাম : অনিতা মন্ডল (সরকার) স্বামীর নাম: প্রসেনজিৎ সরকার বাড়ির নং : n0097 বয়স : 32 লিঙ্গ : মহিলা	ফটো উপলব্ধ	665	KLM5143113	নাম : সূজীত মজুমদার পিতার নাম: গৌরাজ মজুমদার বাড়ির নং : এন০০১৫ বয়স : 34 লিঙ্গ : পুরুষ	ফটো উপলব্ধ	666	YUG1321116	নাম : পরিতোষ সরকার পিতার নাম: শচীন্দ্র সরকার বাড়ির নং : n0243 বয়স : 54 লিঙ্গ : পুরুষ	ফটো উপলব্ধ
667	IKL2221570	নাম : দীপ ঘোষ পিতার নাম: বিশ্বজিৎ ঘোষ বাড়ির নং : এন0301 বয়স : 25 লিঙ্গ : পুরুষ	ফটো উপলব্ধ	668	IKL2221729	নাম : সঞ্জয় সাহা পিতার নাম: সাধন সাহা বাড়ির নং : এন0000 বয়স : 39 লিঙ্গ : পুরুষ	ফটো উপলব্ধ	669	YUG1849942	নাম : রাখারানী সাহা পিতার নাম: নগেন্দ্র মোহন সাহা বাড়ির নং : এন0213 বয়স : 27 লিঙ্গ : মহিলা	ফটো উপলব্ধ
670	IKL2513711	নাম : রিতিকা সরকার পিতার নাম: মনোজিৎ সরকার বাড়ির নং : এন0097 বয়স : 23 লিঙ্গ : মহিলা	ফটো উপলব্ধ	671	XFB1449909	নাম : মৌশ্রী রায় পিতার নাম: মানিক চন্দ্র রায় বাড়ির নং : নং 221 বয়স : 32 লিঙ্গ : মহিলা	ফটো উপলব্ধ	672	IKL2221349	নাম : নিতু সাহা পিতার নাম: নৃপেন্দ্র নাথ সাহা বাড়ির নং : এন0030 বয়স : 29 লিঙ্গ : মহিলা	ফটো উপলব্ধ
673	IKL2221687	নাম : পাপিয়া দে সরকার স্বামীর নাম: নারায়ণ সরকার বাড়ির নং : এন0000 বয়স : 37 লিঙ্গ : মহিলা	ফটো উপলব্ধ	674	IKL2330264	নাম : আদুরী সরকার স্বামীর নাম: যোগেন্দ্র নাথ সরকার বাড়ির নং : n0212 বয়স : 77 লিঙ্গ : মহিলা	ফটো উপলব্ধ	675	IKL1946292	নাম : শুভম সরকার পিতার নাম: পরিতোষ সরকার বাড়ির নং : n0243 বয়স : 29 লিঙ্গ : পুরুষ	ফটো উপলব্ধ
676	IKL1360494	নাম : দেবাশিস সরকার পিতার নাম: যোগেন্দ্র নাথ সরকার বাড়ির নং : n0213 বয়স : 43 লিঙ্গ : পুরুষ	ফটো উপলব্ধ	677	IKL1728195	নাম : সুভাষ সরকার পিতার নাম: অনিল সরকার বাড়ির নং : n0238 বয়স : 48 লিঙ্গ : পুরুষ	ফটো উপলব্ধ	678	KLM5141275	নাম : বিকাশ মজুমদার পিতার নাম: গৌরাজ মজুমদার বাড়ির নং : এন০০১৫ বয়স : 38 লিঙ্গ : পুরুষ	ফটো উপলব্ধ
679	CQJ2404820	নাম : পুতুল সরকার স্বামীর নাম: পরিতোষ সরকার বাড়ির নং : n0000 বয়স : 51 লিঙ্গ : মহিলা	ফটো উপলব্ধ	680	YUG1469162	নাম : সবিতা দাস সরকার স্বামীর নাম: তুষার কান্তি সরকার বাড়ির নং : n0101 বয়স : 32 লিঙ্গ : মহিলা	ফটো উপলব্ধ	681	IKL1728294	নাম : রুমা রায় (সরকার) স্বামীর নাম: দেবাশিস সরকার বাড়ির নং : n0213 বয়স : 40 লিঙ্গ : মহিলা	ফটো উপলব্ধ
682	IKL2204493	নাম : নারায়ণ কুমার সরকার পিতার নাম: নিপেন্দ্র কুমার সরকার বাড়ির নং : এন0000 বয়স : 47 লিঙ্গ : পুরুষ	ফটো উপলব্ধ	683	IKL2221463	নাম : রেখা পাল স্বামীর নাম: নিতাই পাল বাড়ির নং : এন0097 বয়স : 33 লিঙ্গ : মহিলা	ফটো উপলব্ধ	684	IKL2673986	নাম : দেবাশীষ সরকার পিতার নাম: নারায়ণ চন্দ্র সরকার বাড়ির নং : n0097 বয়স : 51 লিঙ্গ : পুরুষ	ফটো উপলব্ধ
685	KLM5143124	নাম : প্রদীপ মজুমদার পিতার নাম: গৌরাজ মজুমদার বাড়ির নং : এন০০১৫ বয়স : 32 লিঙ্গ : পুরুষ	ফটো উপলব্ধ	686	IKL2709988	নাম : অঞ্জু মজুমদার মুচাহারী স্বামীর নাম: বিকাশ মজুমদার বাড়ির নং : এন0033 বয়স : 23 লিঙ্গ : মহিলা	ফটো উপলব্ধ	687	IKL1908847	নাম : প্রকাশ সাহা পিতার নাম: পলান সাহা বাড়ির নং : n0213 বয়স : 39 লিঙ্গ : পুরুষ	ফটো উপলব্ধ
688	IKL2664498	নাম : লিজা সরকার পিতার নাম: ভবেশ চন্দ্র সরকার বাড়ির নং : এন০০৯১ বয়স : 21 লিঙ্গ : মহিলা	ফটো উপলব্ধ	689	IKL2150555	নাম : রেবাভী সরকার (মন্ডল) স্বামীর নাম: চন্দন মন্ডল বাড়ির নং : n0150 বয়স : 28 লিঙ্গ : মহিলা	ফটো উপলব্ধ	690	IKL2069177	নাম : রীনা সরকার স্বামীর নাম: পিন্টু সরকার বাড়ির নং : n0119 বয়স : 29 লিঙ্গ : মহিলা	ফটো উপলব্ধ

বিধানসভা নির্বাচনক্ষেত্রের নং, নাম : 10-কুমারগ্রাম
ভাগ নং, নাম : 1-দক্ষিণ রামপুর (অংশ)

691	IKL1590462	692	CQJ2802072	693	IKL1728047
নাম : পিন্টু সরকার পিতার নাম: সন্তোষ সরকার বাড়ির নং : n0119 বয়স : 34 লিঙ্গ : পুরুষ	ফটো উপলব্ধ	নাম : শ্রাবনী সরকার (সুত্রধর) স্বামীর নাম: শ্রীবাস সুত্রধর বাড়ির নং : n0119 বয়স : 40 লিঙ্গ : মহিলা	ফটো উপলব্ধ	নাম : রিতু সরকার পিতার নাম: সন্তোষ সরকার বাড়ির নং : n0119 বয়স : 31 লিঙ্গ : পুরুষ	ফটো উপলব্ধ
694	IKL2832145	695	WB/02/010/231556	696	IKL1728021
নাম : নারায়ন পাল পিতার নাম: গৌর চন্দ্র পাল বাড়ির নং : n0025 বয়স : 51 লিঙ্গ : পুরুষ	ফটো উপলব্ধ	নাম : সুজলা সাহা স্বামীর নাম: নেপাল সাহা বাড়ির নং : n0099 বয়স : 53 লিঙ্গ : মহিলা	ফটো উপলব্ধ	নাম : হারানী সাহা স্বামীর নাম: বিন্দেশ্বর সাহা বাড়ির নং : n0106 বয়স : 31 লিঙ্গ : মহিলা	ফটো উপলব্ধ
697	IKL1470947	698	CQJ0398065	699	CQJ2425221
নাম : মিরুন সাহা পিতার নাম: দুলাল সাহা বাড়ির নং : n0140 বয়স : 34 লিঙ্গ : পুরুষ	ফটো উপলব্ধ	নাম : অনিতা সাহা স্বামীর নাম: সুকলাল সাহা বাড়ির নং : n0113 বয়স : 54 লিঙ্গ : মহিলা	ফটো উপলব্ধ	নাম : বিন্দেশ্বর সাহা পিতার নাম: নিশিকান্ত সাহা বাড়ির নং : n0106 বয়স : 39 লিঙ্গ : পুরুষ	ফটো উপলব্ধ
700	IKL2789253	701	WB/02/009/345793	702	IKL1845379
নাম : দুলাল সাহা পিতার নাম: বলরাম সাহা বাড়ির নং : n0140 বয়স : 57 লিঙ্গ : পুরুষ	ফটো উপলব্ধ	নাম : রমনী মোহন সাহা পিতার নাম: কল্প সাহা বাড়ির নং : n0103 বয়স : 64 লিঙ্গ : পুরুষ	ফটো উপলব্ধ	নাম : সঞ্জয় সাহা পিতার নাম: নেপাল চন্দ্র সাহা বাড়ির নং : n0099 বয়স : 29 লিঙ্গ : পুরুষ	ফটো উপলব্ধ
703	WB/02/009/090528	704	WB/02/010/231233	705	CQJ1452549
নাম : কল্পনা রানী সাহা স্বামীর নাম: বৃন্দাবন সাহা বাড়ির নং : n0126 বয়স : 55 লিঙ্গ : মহিলা	ফটো উপলব্ধ	নাম : আরাধনা সাহা স্বামীর নাম: সাধন সাহা বাড়ির নং : n0114 বয়স : 67 লিঙ্গ : মহিলা	ফটো উপলব্ধ	নাম : বৃন্দাবন সাহা পিতার নাম: তরনী সাহা বাড়ির নং : n0126 বয়স : 58 লিঙ্গ : পুরুষ	ফটো উপলব্ধ
706	IKL1246370	707	IKL1246396	708	WB/02/010/231214
নাম : বাসনা সাহা স্বামীর নাম: অজয় সাহা বাড়ির নং : n0049 বয়স : 37 লিঙ্গ : মহিলা	ফটো উপলব্ধ	নাম : কল্পনা সাহা পিতার নাম: হীরালাল সাহা বাড়ির নং : n0049 বয়স : 38 লিঙ্গ : মহিলা	ফটো উপলব্ধ	নাম : জীবনকৃষ্ণ সাহা পিতার নাম: যুগলচন্দ্র সাহা বাড়ির নং : n0042 বয়স : 71 লিঙ্গ : পুরুষ	ফটো উপলব্ধ
709	IKL1471085	710	YUG1860188	711	CQJ1375468
নাম : মানস কুমার সাহা পিতার নাম: জীবন কৃষ্ণ সাহা বাড়ির নং : n0042 বয়স : 32 লিঙ্গ : পুরুষ	ফটো উপলব্ধ	নাম : পাপিয়া সাহা স্বামীর নাম: সুব্রত সাহা বাড়ির নং : n0011 বয়স : 28 লিঙ্গ : মহিলা	ফটো উপলব্ধ	নাম : বকুল রানী সাহা স্বামীর নাম: গোবিন্দ চন্দ্র সাহা বাড়ির নং : n0050 বয়স : 58 লিঙ্গ : মহিলা	ফটো উপলব্ধ
712	YUG2058030	713	CQJ0398057	714	IKL2329902
নাম : দীপক সাহা পিতার নাম: দুর্য়ধন সাহা বাড়ির নং : এন01৬০ বয়স : 55 লিঙ্গ : পুরুষ	ফটো উপলব্ধ	নাম : সুখলাল সাহা পিতার নাম: সুমন্ত কুমার সাহা বাড়ির নং : n0113 বয়স : 69 লিঙ্গ : পুরুষ	ফটো উপলব্ধ	নাম : রানু সাহা স্বামীর নাম: সুজিত সাহা বাড়ির নং : n0107 বয়স : 47 লিঙ্গ : মহিলা	ফটো উপলব্ধ
Q 715	IKL2069276	716	IKL1946268	717	IKL2585099
নাম : আনিমা সাহা পিতার নাম: গনেশচন্দ্র সাহা বাড়ির নং : বয়স : 40 লিঙ্গ : মহিলা	ফটো উপলব্ধ	নাম : ঝুমা সাহা পিতার নাম: প্রবীর সাহা বাড়ির নং : n0286 বয়স : 29 লিঙ্গ : মহিলা	ফটো উপলব্ধ	নাম : রিতা সাহা পিতার নাম: দুলাল সাহা বাড়ির নং : এন0035 বয়স : 22 লিঙ্গ : মহিলা	ফটো উপলব্ধ
718	IKL2201796	719	IKL2400802	720	IKL1845502
নাম : রিমি সাহা পিতার নাম: কার্তিক সাহা বাড়ির নং : এন0050 বয়স : 28 লিঙ্গ : মহিলা	ফটো উপলব্ধ	নাম : অনুপ সাহা পিতার নাম: পবিত্র সাহা বাড়ির নং : n0128 বয়স : 24 লিঙ্গ : পুরুষ	ফটো উপলব্ধ	নাম : সুমি সাহা স্বামীর নাম: দেবব্রত সাহা বাড়ির নং : এন0011 বয়স : 30 লিঙ্গ : মহিলা	ফটো উপলব্ধ

বিধানসভা নির্বাচনক্ষেত্রের নং, নাম : 10-কুমারগ্রাম
ভাগ নং, নাম : 1-দক্ষিণ রামপুর (অংশ)

721	WB/02/010/231648	ফটো উপলব্ধ	722	IKL1590389	ফটো উপলব্ধ	723	IKL2425775	ফটো উপলব্ধ
নাম : উজ্জ্বলা সাহা স্বামীর নাম: সাধন সাহা বাড়ির নং : n0130 বয়স : 57 লিঙ্গ : মহিলা			নাম : অপূর্ব সাহা পিতার নাম: প্রদীপ কুমার সাহা বাড়ির নং : n0128 বয়স : 31 লিঙ্গ : পুরুষ			নাম : সুবর্ণ পাল পিতার নাম: গোপাল পাল বাড়ির নং : n0025 বয়স : 24 লিঙ্গ : পুরুষ		
724	WB/02/010/231248	ফটো উপলব্ধ	725	IKL1946185	ফটো উপলব্ধ	726	IKL2126266	ফটো উপলব্ধ
নাম : সাধনচন্দ্র সাহা পিতার নাম: গাদুরাম সাহা বাড়ির নং : n0114 বয়স : 69 লিঙ্গ : পুরুষ			নাম : শুরা সাহা স্বামীর নাম: নিশিকান্ত সাহা বাড়ির নং : n0195 বয়স : 31 লিঙ্গ : মহিলা			নাম : সিমা সাহা পিতার নাম: অমলেশ সাহা বাড়ির নং : n0034 বয়স : 27 লিঙ্গ : মহিলা		
727	IKL2332104	ফটো উপলব্ধ	728	IKL0375998	ফটো উপলব্ধ	729	IKL0375980	ফটো উপলব্ধ
নাম : কবিতা সাহা স্বামীর নাম: প্রদীপ কুমার সাহা বাড়ির নং : n0128 বয়স : 50 লিঙ্গ : মহিলা			নাম : সুপ্রিয়া সাহা স্বামীর নাম: গনেশ চন্দ্র সাহা বাড়ির নং : n0134 বয়স : 48 লিঙ্গ : মহিলা			নাম : গনেশ চন্দ্র সাহা পিতার নাম: গোপাল চন্দ্র সাহা বাড়ির নং : n0134 বয়স : 45 লিঙ্গ : পুরুষ		
730	WB/02/010/231237	ফটো উপলব্ধ	731	IKL1728385	ফটো উপলব্ধ	732	CQJ2099265	ফটো উপলব্ধ
নাম : সাধনচন্দ্র সাহা পিতার নাম: মদনমোহন সাহা বাড়ির নং : n0130 বয়স : 62 লিঙ্গ : পুরুষ			নাম : প্রিয়া সাহা স্বামীর নাম: বিদ্যুৎ সাহা বাড়ির নং : n0126 বয়স : 30 লিঙ্গ : মহিলা			নাম : অলকা পাল স্বামীর নাম: সুবোধ পাল বাড়ির নং : n0025 বয়স : 43 লিঙ্গ : মহিলা		
733	IKL1541556	ফটো উপলব্ধ	734	IKL2069292	ফটো উপলব্ধ	735	IKL1470806	ফটো উপলব্ধ
নাম : পঙ্কজ সাহা পিতার নাম: গোবিন্দ সাহা বাড়ির নং : n0050 বয়স : 32 লিঙ্গ : পুরুষ			নাম : প্রদীপ কুমার সাহা পিতার নাম: অজিত কুমার সাহা বাড়ির নং : n0304 বয়স : 51 লিঙ্গ : পুরুষ			নাম : বিউটি সাহা পিতার নাম: বিমল কান্তি সাহা বাড়ির নং : n0036 বয়স : 33 লিঙ্গ : মহিলা		
736	IKL1247030	ফটো উপলব্ধ	737	IKL2221406	ফটো উপলব্ধ	Q 738	IKL1359819	ফটো উপলব্ধ
নাম : তুলসীরানী সাহা স্বামীর নাম: সঞ্জয় সাহা বাড়ির নং : এন০০৪৯ বয়স : 35 লিঙ্গ : মহিলা			নাম : সৌরভ সাহা পিতার নাম: সুভাষ সাহা বাড়ির নং : এন0078 বয়স : 25 লিঙ্গ : পুরুষ			নাম : প্রকাশ পাল পিতার নাম: ধীরেন্দ্র পাল বাড়ির নং : এন0252 বয়স : 34 লিঙ্গ : পুরুষ		
739	CQJ2425072	ফটো উপলব্ধ	740	CQJ2713303	ফটো উপলব্ধ	741	WB/02/009/276486	ফটো উপলব্ধ
নাম : ভরত চন্দ্র সাহা পিতার নাম: শ্যামচাঁদ সাহা বাড়ির নং : n0170 বয়স : 62 লিঙ্গ : পুরুষ			নাম : বর্ণা সাহা স্বামীর নাম: দুলাল সাহা বাড়ির নং : n0159 বয়স : 49 লিঙ্গ : মহিলা			নাম : নিখিল সাহা পিতার নাম: বলরাম সাহা বাড়ির নং : n0161 বয়স : 63 লিঙ্গ : পুরুষ		
742	IKL1360213	ফটো উপলব্ধ	743	IKL0373001	ফটো উপলব্ধ	744	CQJ1453232	ফটো উপলব্ধ
নাম : শ্যামল কান্তি সাহা পিতার নাম: জলধর সাহা বাড়ির নং : n0208 বয়স : 69 লিঙ্গ : পুরুষ			নাম : সোমা পাল স্বামীর নাম: নারায়ন পাল বাড়ির নং : n0025 বয়স : 38 লিঙ্গ : মহিলা			নাম : দীপেন সাহা পিতার নাম: উপেন্দ্র সাহা বাড়ির নং : n0053 বয়স : 60 লিঙ্গ : পুরুষ		
745	DMY1526649	ফটো উপলব্ধ	746	IKL2443257	ফটো উপলব্ধ	747	CFC3538725	ফটো উপলব্ধ
নাম : সন্তোন দে পিতার নাম: সুবোধ দে বাড়ির নং : 0000 বয়স : 44 লিঙ্গ : পুরুষ			নাম : উজ্জ্বলা সাহা স্বামীর নাম: বিমল সাহা বাড়ির নং : n0016 বয়স : 64 লিঙ্গ : মহিলা			নাম : উমা দাস স্বামীর নাম: উত্তম দাস বাড়ির নং : n0079 বয়স : 42 লিঙ্গ : মহিলা		
748	CQJ2425064	ফটো উপলব্ধ	749	LZL2587822	ফটো উপলব্ধ	750	IKL0376301	ফটো উপলব্ধ
নাম : অজয় সাহা পিতার নাম: হীরালাল সাহা বাড়ির নং : n0049 বয়স : 43 লিঙ্গ : পুরুষ			নাম : বাদল মজুমদার পিতার নাম: পাগল চাঁদ মজুমদার বাড়ির নং : এন025 বয়স : 48 লিঙ্গ : পুরুষ			নাম : বিদ্যুৎ সাহা পিতার নাম: বৃন্দাবন সাহা বাড়ির নং : n0126 বয়স : 38 লিঙ্গ : পুরুষ		

751 নাম : গৌর দাস সাহা পিতার নাম: হরিদাস সাহা বাড়ির নং : n0155 বয়স : 59 লিঙ্গ : পুরুষ ফটো উপলব্ধ	WB/02/009/312225	752 নাম : সীমা পন্ডিত (সাহা) স্বামীর নাম: প্রতাপ সাহা বাড়ির নং : n0006 বয়স : 38 লিঙ্গ : মহিলা ফটো উপলব্ধ	YUG1832153	753 নাম : প্রবীর সাহা পিতার নাম: নিখিল সাহা বাড়ির নং : n0161 বয়স : 32 লিঙ্গ : পুরুষ ফটো উপলব্ধ	IKL1727957
754 নাম : খড়কী বালা সাহা স্বামীর নাম: মথুরা সাহা বাড়ির নং : n0168 বয়স : 82 লিঙ্গ : মহিলা ফটো উপলব্ধ	CQJ2713204	755 নাম : মৃদুল চন্দ্র সাহা পিতার নাম: ধীরেন্দ্র মোহন সাহা বাড়ির নং : n0134 বয়স : 39 লিঙ্গ : পুরুষ ফটো উপলব্ধ	CQJ2639920	756 নাম : সবিতা সাহা স্বামীর নাম: জীবনকৃষ্ণ সাহা বাড়ির নং : n0042 বয়স : 59 লিঙ্গ : মহিলা ফটো উপলব্ধ	WB/02/010/231369
757 নাম : চায়নারানী সাহা স্বামীর নাম: হীরালাল সাহা বাড়ির নং : n0049 বয়স : 58 লিঙ্গ : মহিলা ফটো উপলব্ধ	WB/02/010/231542	758 নাম : তপন কুমার সাহা পিতার নাম: হারান চন্দ্র সাহা বাড়ির নং : n0191 বয়স : 72 লিঙ্গ : পুরুষ ফটো উপলব্ধ	WB/02/010/264448	759 নাম : রাধেশ্যাম পাল পিতার নাম: সুবোধ পাল বাড়ির নং : এন0025 বয়স : 22 লিঙ্গ : পুরুষ ফটো উপলব্ধ	IKL2588986
760 নাম : প্রিয়াংকা সাহা পিতার নাম: ভারত চন্দ্র সাহা বাড়ির নং : n0170 বয়স : 31 লিঙ্গ : মহিলা ফটো উপলব্ধ	IKL1728153	761 নাম : লক্ষীরানী সাহা স্বামীর নাম: ভরত চন্দ্র সাহা বাড়ির নং : n0171 বয়স : 57 লিঙ্গ : মহিলা ফটো উপলব্ধ	CQJ2425007	762 নাম : শিপলু সাহা পিতার নাম: তপন কুমার সাহা বাড়ির নং : n0191 বয়স : 38 লিঙ্গ : পুরুষ ফটো উপলব্ধ	IKL1246487
763 নাম : সুবোধ পাল পিতার নাম: গৌর পাল বাড়ির নং : n0025 বয়স : 53 লিঙ্গ : পুরুষ ফটো উপলব্ধ	WB/02/010/231331	764 নাম : রুমপা সাহা স্বামীর নাম: বিপ্লব সাহা বাড়ির নং : n0302 বয়স : 28 লিঙ্গ : মহিলা ফটো উপলব্ধ	IKL2069235	765 নাম : পিংকি সাহা স্বামীর নাম: প্রদীপ কুমার সাহা বাড়ির নং : N0304 বয়স : 33 লিঙ্গ : মহিলা ফটো উপলব্ধ	IKL2150472
766 নাম : সপ্তমি সাহা পিতার নাম: সুভাষ সাহা বাড়ির নং : n0273 বয়স : 24 লিঙ্গ : মহিলা ফটো উপলব্ধ	IKL2400760	767 নাম : অভিজিৎ সাহা পিতার নাম: অনিল সাহা বাড়ির নং : n0209 বয়স : 28 লিঙ্গ : পুরুষ ফটো উপলব্ধ	IKL1946300	768 নাম : গাদুলী রানী সাহা স্বামীর নাম: নিশিকান্ত সাহা বাড়ির নং : n0106 বয়স : 56 লিঙ্গ : মহিলা ফটো উপলব্ধ	CQJ1374123
Q 769 নাম : শিশির কুমার সাহা পিতার নাম: পরেশ চন্দ্র সাহা বাড়ির নং : এন00326 বয়স : 50 লিঙ্গ : পুরুষ ফটো উপলব্ধ	IKL1164664	770 নাম : সুদর্শন সাহা পিতার নাম: মদন মোহন সাহা বাড়ির নং : n0147 বয়স : 43 লিঙ্গ : পুরুষ ফটো উপলব্ধ	CQJ2100006	771 নাম : আশীষ সাহা পিতার নাম: দুলাল সাহা বাড়ির নং : n0140 বয়স : 33 লিঙ্গ : পুরুষ ফটো উপলব্ধ	IKL1470939
772 নাম : নরেন্দ্র মোহন সাহা পিতার নাম: বীরেন্দ্র মোহন সাহা বাড়ির নং : n0134 বয়স : 41 লিঙ্গ : পুরুষ ফটো উপলব্ধ	CQJ2424729	773 নাম : শিবরানী সাহা স্বামীর নাম: রমনী মোহন সাহা বাড়ির নং : n0103 বয়স : 59 লিঙ্গ : মহিলা ফটো উপলব্ধ	WB/02/009/345381	774 নাম : সুমন সাহা পিতার নাম: নেপাল চন্দ্র সাহা বাড়ির নং : n0099 বয়স : 34 লিঙ্গ : পুরুষ ফটো উপলব্ধ	IKL1470988
775 নাম : রাধিকা সাহা পিতার নাম: বীরেন্দ্রমোহন সাহা বাড়ির নং : 0123 বয়স : 32 লিঙ্গ : মহিলা ফটো উপলব্ধ	IKL1590413	776 নাম : অজয় সাহা পিতার নাম: বৃন্দাবন সাহা বাড়ির নং : n0126 বয়স : 36 লিঙ্গ : পুরুষ ফটো উপলব্ধ	IKL1728526	777 নাম : সুভময় সাহা পিতার নাম: সুজিত সাহা বাড়ির নং : n0107 বয়স : 29 লিঙ্গ : পুরুষ ফটো উপলব্ধ	IKL1845395
778 নাম : অনন্ত সাহা পিতার নাম: রমনীমোহন সাহা বাড়ির নং : এন0106 বয়স : 41 লিঙ্গ : পুরুষ ফটো উপলব্ধ	CQJ2713006	779 নাম : লক্ষীরানী সাহা স্বামীর নাম: দুলাল সাহা বাড়ির নং : n0140 বয়স : 46 লিঙ্গ : মহিলা ফটো উপলব্ধ	WB/02/009/006434	780 নাম : সন্ধ্যা সাহা স্বামীর নাম: হরিদাস সাহা বাড়ির নং : n0154 বয়স : 81 লিঙ্গ : মহিলা ফটো উপলব্ধ	WB/02/009/312091

বিধানসভা নির্বাচনক্ষেত্রের নং, নাম : 10-কুমারগ্রাম
ভাগ নং, নাম : 1-দক্ষিণ রামপুর (অংশ)

781 নাম : লক্ষ্মী পাল পিতার নাম: পরিমল পাল বাড়ির নং : এন0002 বয়স : 24 লিঙ্গ : মহিলা	IKL2393841 ফটো উপলব্ধ	782 নাম : সুসিতা রানী পাল স্বামীর নাম: গৌরঙ্গ পাল বাড়ির নং : এন0088 বয়স : 41 লিঙ্গ : মহিলা	IKL2221489 ফটো উপলব্ধ	783 নাম : সুকেশ সাহা পিতার নাম: মদন মোহন সাহা বাড়ির নং : n0013 বয়স : 47 লিঙ্গ : পুরুষ	CQJ1373919 ফটো উপলব্ধ
784 নাম : সুবল সাহা পিতার নাম: মদন মোহন সাহা বাড়ির নং : n0013 বয়স : 41 লিঙ্গ : পুরুষ	CQJ2424802 ফটো উপলব্ধ	785 নাম : বিমল সাহা পিতার নাম: মতিলাল সাহা বাড়ির নং : n0016 বয়স : 68 লিঙ্গ : পুরুষ	CQJ2713196 ফটো উপলব্ধ	786 নাম : সন্ধ্যা সরকার স্বামীর নাম: সুভাস সরকার বাড়ির নং : n0011 বয়স : 33 লিঙ্গ : মহিলা	IKL1845494 ফটো উপলব্ধ
787 নাম : মানশ সাহা পিতার নাম: মোহনলাল সাহা বাড়ির নং : n0026 বয়স : 43 লিঙ্গ : পুরুষ	CQJ2099992 ফটো উপলব্ধ	788 নাম : মায়ারানী সাহা স্বামীর নাম: কমলকান্তি সাহা বাড়ির নং : n0032 বয়স : 61 লিঙ্গ : মহিলা	WB/02/010/231652 ফটো উপলব্ধ	789 নাম : মমতা সাহা স্বামীর নাম: অমল চন্দ্র সাহা বাড়ির নং : n0221 বয়স : 47 লিঙ্গ : মহিলা	WB/02/009/336514 ফটো উপলব্ধ
790 নাম : নিত্যানন্দ সাহা পিতার নাম: যতীন্দ্রমোহন সাহা বাড়ির নং : n0078 বয়স : 79 লিঙ্গ : পুরুষ	WB/02/010/213440 ফটো উপলব্ধ	791 নাম : গোলাপীরানী সাহা স্বামীর নাম: নিত্যানন্দ সাহা বাড়ির নং : n0078 বয়স : 69 লিঙ্গ : মহিলা	CQJ2713139 ফটো উপলব্ধ	792 নাম : বাবুল সাহা পিতার নাম: ধনীরাম সাহা বাড়ির নং : n0079 বয়স : 57 লিঙ্গ : পুরুষ	CQJ1454214 ফটো উপলব্ধ
793 নাম : শ্যামল কান্তি সাহা পিতার নাম: গনেশ সাহা বাড়ির নং : n0255 বয়স : 61 লিঙ্গ : পুরুষ	DMY2318822 ফটো উপলব্ধ	794 নাম : শিখা সাহা পিতার নাম: শ্যামল কুমার সাহা বাড়ির নং : এন0255 বয়স : 21 লিঙ্গ : মহিলা	IKL2716645 ফটো উপলব্ধ	795 নাম : কল্যান সাহা পিতার নাম: কমলকান্তি সাহা বাড়ির নং : n0032 বয়স : 43 লিঙ্গ : পুরুষ	CQJ2100139 ফটো উপলব্ধ
796 নাম : গৌরি সাহা স্বামীর নাম: রামকৃষ্ণ সাহা বাড়ির নং : দক্ষিণ রামপুর বয়স : 48 লিঙ্গ : মহিলা	IKL1728211 ফটো উপলব্ধ	797 নাম : সরস্বতী সাহা স্বামীর নাম: গৌরদাস সাহা বাড়ির নং : n0157 বয়স : 54 লিঙ্গ : মহিলা	IKL1908870 ফটো উপলব্ধ	798 নাম : সুমনা সাহা স্বামীর নাম: সুমন সাহা বাড়ির নং : এন০০৯৯ বয়স : 22 লিঙ্গ : মহিলা	IKL2622850 ফটো উপলব্ধ
799 নাম : লক্ষ্মীরানী সাহা স্বামীর নাম: শ্যামল সাহা বাড়ির নং : n0210 বয়স : 61 লিঙ্গ : মহিলা	WB/02/009/234218 ফটো উপলব্ধ	800 নাম : জ্যোৎস্না সাহা স্বামীর নাম: প্রশান্ত সাহা বাড়ির নং : n0090 বয়স : 37 লিঙ্গ : মহিলা	IKL1246925 ফটো উপলব্ধ	801 নাম : নেপালচন্দ্র সাহা পিতার নাম: বসন্তকুমার সাহা বাড়ির নং : n0099 বয়স : 57 লিঙ্গ : পুরুষ	IKL2750461 ফটো উপলব্ধ
802 নাম : চায়না সাহা স্বামীর নাম: সুবল সাহা বাড়ির নং : এন0013 বয়স : 40 লিঙ্গ : মহিলা	IKL2554871 ফটো উপলব্ধ	803 নাম : মালতী সাহা স্বামীর নাম: সুজিৎ কুমার সাহা বাড়ির নং : n0215 বয়স : 49 লিঙ্গ : মহিলা	IKL1363324 ফটো উপলব্ধ	804 নাম : রীতা সাহা স্বামীর নাম: সুভাষ চন্দ্র সাহা বাড়ির নং : n0234 বয়স : 50 লিঙ্গ : মহিলা	WB/02/010/213158 ফটো উপলব্ধ
805 নাম : নিতুসী সাহা স্বামীর নাম: নব সাহা বাড়ির নং : n0258 বয়স : 36 লিঙ্গ : মহিলা	YUG1141118 ফটো উপলব্ধ	806 নাম : বিজয়া সাহা স্বামীর নাম: মানস কুমার সাহা বাড়ির নং : এন০০৪২ বয়স : 32 লিঙ্গ : মহিলা	UGR1780279 ফটো উপলব্ধ	807 নাম : নিশিকান্ত সাহা পিতার নাম: রমনী মোহন সাহা বাড়ির নং : n0195 বয়স : 45 লিঙ্গ : পুরুষ	IKL1164698 ফটো উপলব্ধ
808 নাম : কুন্তল সাহা পিতার নাম: কমল সাহা বাড়ির নং : n0068 বয়স : 30 লিঙ্গ : পুরুষ	IKL1845213 ফটো উপলব্ধ	809 নাম : মীরারানী সাহা স্বামীর নাম: আশানন্দ সাহা বাড়ির নং : n0073 বয়স : 65 লিঙ্গ : মহিলা	CQJ1453620 ফটো উপলব্ধ	810 নাম : সমর সাহা পিতার নাম: জীতেন্দ্রচন্দ্র সাহা বাড়ির নং : n0075 বয়স : 61 লিঙ্গ : পুরুষ	WB/02/010/231235 ফটো উপলব্ধ

বিধানসভা নির্বাচনক্ষেত্রের নং, নাম : 10-কুমারগ্রাম
ভাগ নং, নাম : 1-দক্ষিণ রামপুর (অংশ)

811 নাম : সীমা সাহা স্বামীর নাম: কমল সাহা বাড়ির নং : n0068 বয়স : 43 লিঙ্গ : মহিলা	CQJ2100121 ফটো উপলব্ধ	812 নাম : কুন্তিরানী সাহা স্বামীর নাম: অমলেশ সাহা বাড়ির নং : n0034 বয়স : 43 লিঙ্গ : মহিলা	CQJ2712982 ফটো উপলব্ধ	813 নাম : দুলাল সাহা পিতার নাম: হারান সাহা বাড়ির নং : n0035 বয়স : 52 লিঙ্গ : পুরুষ	CQJ2713097 ফটো উপলব্ধ
814 নাম : সুশান্ত সাহা পিতার নাম: নিস্তানন্দ সাহা বাড়ির নং : n0078 বয়স : 43 লিঙ্গ : পুরুষ	CQJ2100360 ফটো উপলব্ধ	815 নাম : শেফালী সাহা স্বামীর নাম: বাবুল সাহা বাড়ির নং : n0079 বয়স : 50 লিঙ্গ : মহিলা	CQJ1454206 ফটো উপলব্ধ	816 নাম : সঞ্জীব কুমার সাহা পিতার নাম: অখিল চন্দ্র সাহা বাড়ির নং : n0088 বয়স : 44 লিঙ্গ : পুরুষ	CQJ2424562 ফটো উপলব্ধ
817 নাম : পুলক সাহা পিতার নাম: ধনঞ্জয় সাহা বাড়ির নং : এন0502 বয়স : 30 লিঙ্গ : পুরুষ	YUG1561711 ফটো উপলব্ধ	818 নাম : অক্ষীতা সাহা পিতার নাম: প্রদীপ কুমার সাহা বাড়ির নং : এন0287 বয়স : 25 লিঙ্গ : মহিলা	IKL2221562 ফটো উপলব্ধ	819 নাম : দেবী পাল স্বামীর নাম: গৌতম পাল বাড়ির নং : n0025 বয়স : 54 লিঙ্গ : মহিলা	CQJ2425163 ফটো উপলব্ধ
820 নাম : পঙ্কজ সাহা পিতার নাম: প্রকাশ সাহা বাড়ির নং : এন0019 বয়স : 21 লিঙ্গ : পুরুষ	IKL2641496 ফটো উপলব্ধ	821 নাম : কমল সাহা পিতার নাম: মতিলাল সাহা বাড়ির নং : n0068 বয়স : 47 লিঙ্গ : পুরুষ	WB/02/009/306458 ফটো উপলব্ধ	822 নাম : মায়ারানী সাহা স্বামীর নাম: মদন মোহন সাহা বাড়ির নং : n0013 বয়স : 62 লিঙ্গ : মহিলা	IKL1247139 ফটো উপলব্ধ
823 নাম : নবনিতা সিং পিতার নাম: প্যাটেল কুমার সিং বাড়ির নং : n0026 বয়স : 29 লিঙ্গ : মহিলা	IKL1845163 ফটো উপলব্ধ	824 নাম : রত্না সাহা স্বামীর নাম: অজয় সাহা বাড়ির নং : n0126 বয়স : 27 লিঙ্গ : মহিলা	YUG1921089 ফটো উপলব্ধ	825 নাম : সবিতা সাহা স্বামীর নাম: সমর সাহা বাড়ির নং : n0075 বয়স : 57 লিঙ্গ : মহিলা	WB/02/010/231284 ফটো উপলব্ধ
826 নাম : সীমা রানী সাহা স্বামীর নাম: সুশান্ত সাহা বাড়ির নং : n0078 বয়স : 33 লিঙ্গ : মহিলা	IKL1470913 ফটো উপলব্ধ	827 নাম : রুপা সাহা স্বামীর নাম: পবিত্র সাহা বাড়ির নং : এন0128 বয়স : 42 লিঙ্গ : মহিলা	DMY1511542 ফটো উপলব্ধ	828 নাম : কল্পনা সাহা স্বামীর নাম: প্রহ্লাদ সাহা বাড়ির নং : n0090 বয়স : 58 লিঙ্গ : মহিলা	WB/02/010/231290 ফটো উপলব্ধ
829 নাম : কামনা সাহা স্বামীর নাম: শ্যামল সাহা বাড়ির নং : n0269 বয়স : 40 লিঙ্গ : মহিলা	IKL1470723 ফটো উপলব্ধ	830 নাম : রিংকি সাহা পিতার নাম: দুলাল সাহা বাড়ির নং : N0035 বয়স : 26 লিঙ্গ : মহিলা	IKL2150423 ফটো উপলব্ধ	831 নাম : সুকমল সাহা পিতার নাম: শ্যামল সাহা বাড়ির নং : n0006 বয়স : 40 লিঙ্গ : পুরুষ	IKL1246719 ফটো উপলব্ধ
832 নাম : মান্সী সাহা স্বামীর নাম: প্রভাত কান্তি সাহা বাড়ির নং : এন0128 বয়স : 34 লিঙ্গ : মহিলা	YUG1673334 ফটো উপলব্ধ	833 নাম : নিরঞ্জন সাহা পিতার নাম: দেবেন্দ্র সাহা বাড়ির নং : এন0011 বয়স : 70 লিঙ্গ : পুরুষ	CQJ2713105 ফটো উপলব্ধ	834 নাম : কুমারদীপ সাহা পিতার নাম: গনেশ চন্দ্র সাহা বাড়ির নং : n0253 বয়স : 39 লিঙ্গ : পুরুষ	IKL1728641 ফটো উপলব্ধ
835 নাম : অনিল সাহা পিতার নাম: প্রসন্ন সাহা বাড়ির নং : n0209 বয়স : 62 লিঙ্গ : পুরুষ	IKL1908888 ফটো উপলব্ধ	836 নাম : ধীরেন্দ্র চন্দ্র সাহা পিতার নাম: সুনীল চন্দ্র সাহা বাড়ির নং : n0204 বয়স : 44 লিঙ্গ : পুরুষ	IKL1164755 ফটো উপলব্ধ	837 নাম : স্বপ্নারানী সাহা স্বামীর নাম: গনেশ চন্দ্র সাহা বাড়ির নং : n0246 বয়স : 57 লিঙ্গ : মহিলা	IKL1728575 ফটো উপলব্ধ
838 নাম : সুব্রত সাহা পিতার নাম: নিরঞ্জন সাহা বাড়ির নং : এন0011 বয়স : 37 লিঙ্গ : পুরুষ	IKL0376574 ফটো উপলব্ধ	839 নাম : সুকুমারী সাহা স্বামীর নাম: ভুবন সাহা বাড়ির নং : এন0257 বয়স : 65 লিঙ্গ : মহিলা	DMY2511186 ফটো উপলব্ধ	840 নাম : সুশান্ত সাহা পিতার নাম: প্রহ্লাদ সাহা বাড়ির নং : n0090 বয়স : 42 লিঙ্গ : পুরুষ	CQJ2886190 ফটো উপলব্ধ

বিধানসভা নির্বাচনক্ষেত্রের নং, নাম : 10-কুমারগ্রাম
ভাগ নং, নাম : 1-দক্ষিণ রামপুর (অংশ)

841 নাম : তুলসী সাহা স্বামীর নাম: দ্বীপেন সাহা বাড়ির নং : n0053 বয়স : 52 লিঙ্গ : মহিলা	CQJ0045948 ফটো উপলব্ধ	842 নাম : দেবব্রত সাহা পিতার নাম: দীপেন সাহা বাড়ির নং : এন০০৫৩ বয়স : 21 লিঙ্গ : পুরুষ	IKL2665909 ফটো উপলব্ধ	843 নাম : সৌরভ সরকার পিতার নাম: নরেশ্বর সরকার বাড়ির নং : এন0025 বয়স : 25 লিঙ্গ : পুরুষ	IKL2221299 ফটো উপলব্ধ
844 নাম : রিম্পা সাহা স্বামীর নাম: সুশান্ত সাহা বাড়ির নং : n0090 বয়স : 27 লিঙ্গ : মহিলা	IKL2400729 ফটো উপলব্ধ	845 নাম : আরতী সাহা স্বামীর নাম: নিরঞ্জন সাহা বাড়ির নং : এন0011 বয়স : 57 লিঙ্গ : মহিলা	IKL2601052 ফটো উপলব্ধ	846 নাম : রাজদ্বীপ সাহা পিতার নাম: গনেশ চন্দ্র সাহা বাড়ির নং : n0252 বয়স : 35 লিঙ্গ : পুরুষ	IKL1728633 ফটো উপলব্ধ
847 নাম : গনেশ চন্দ্র সাহা পিতার নাম: গুরুদাস সাহা বাড়ির নং : n0254 বয়স : 67 লিঙ্গ : পুরুষ	IKL1728658 ফটো উপলব্ধ	848 নাম : আশিশ সাহা পিতার নাম: অমল সাহা বাড়ির নং : এন0222 বয়স : 23 লিঙ্গ : পুরুষ	IKL2589620 ফটো উপলব্ধ	849 নাম : পেটেল কুমার সিং পিতার নাম: কাপুর সিং বাড়ির নং : n0209 বয়স : 52 লিঙ্গ : পুরুষ	IKL1246859 ফটো উপলব্ধ
850 নাম : নব সাহা পিতার নাম: মদন সাহা বাড়ির নং : n0247 বয়স : 46 লিঙ্গ : পুরুষ	DMY2110948 ফটো উপলব্ধ	851 নাম : গৌরভ সরকার পিতার নাম: প্রদীপ সরকার বাড়ির নং : এন0026 বয়স : 25 লিঙ্গ : পুরুষ	IKL2221307 ফটো উপলব্ধ	852 নাম : প্রনব কুমার সাহা পিতার নাম: পরেশ চন্দ্র সাহা বাড়ির নং : এন0025 বয়স : 60 লিঙ্গ : পুরুষ	IKL1845015 ফটো উপলব্ধ
853 নাম : ডালিয়া পাল পিতার নাম: স্বর্গীয় বাবলু পাল বাড়ির নং : এন0025 বয়স : 21 লিঙ্গ : মহিলা	IKL2722353 ফটো উপলব্ধ	854 নাম : শুভম সাহা পিতার নাম: সুনীল সাহা বাড়ির নং : এন০০৮৯ বয়স : 21 লিঙ্গ : পুরুষ	IKL2676591 ফটো উপলব্ধ	855 নাম : বিউটি সাহা পিতার নাম: ভরত চন্দ্র সাহা বাড়ির নং : এন০১৭০ বয়স : 23 লিঙ্গ : মহিলা	IKL2488526 ফটো উপলব্ধ
856 নাম : প্রদীপ কুমার সাহা পিতার নাম: পার্বতী সাহা বাড়ির নং : n0128 বয়স : 60 লিঙ্গ : পুরুষ	IKL2328540 ফটো উপলব্ধ	857 নাম : সম্পা সাহা স্বামীর নাম: মানশ সাহা বাড়ির নং : n0196 বয়স : 38 লিঙ্গ : মহিলা	IKL1164706 ফটো উপলব্ধ	S 858 নাম : সুজিত কুমার সাহা পিতার নাম: কমলেশ সাহা বাড়ির নং : n0216 বয়স : 50 লিঙ্গ : পুরুষ	CQJ2439693 ফটো উপলব্ধ
859 নাম : রামকৃষ্ণ সাহা পিতার নাম: ঠাকুর দাস সাহা বাড়ির নং : দক্ষিণ রামপুর বয়স : 46 লিঙ্গ : পুরুষ	IKL1728377 ফটো উপলব্ধ	860 নাম : সুদীপ সাহা পিতার নাম: আনন্দ সাহা বাড়ির নং : এন0191 বয়স : 27 লিঙ্গ : পুরুষ	IKL2521250 ফটো উপলব্ধ	861 নাম : দেবশীষ সাহা পিতার নাম: দুলাল সাহা বাড়ির নং : এন0160 বয়স : 25 লিঙ্গ : পুরুষ	IKL2221646 ফটো উপলব্ধ
862 নাম : প্রতিমা সাহা স্বামীর নাম: সঞ্জীব কুমার সাহা বাড়ির নং : n0264 বয়স : 34 লিঙ্গ : মহিলা	YUG1398171 ফটো উপলব্ধ	863 নাম : সঞ্জয় সাহা পিতার নাম: হীরলাল সাহা বাড়ির নং : n0049 বয়স : 49 লিঙ্গ : পুরুষ	CQJ1373026 ফটো উপলব্ধ	864 নাম : সুস্মিতা সাহা স্বামীর নাম: গৌতম সাহা বাড়ির নং : এন0114 বয়স : 42 লিঙ্গ : মহিলা	TIH1213065 ফটো উপলব্ধ
865 নাম : প্রভাতী সাহা স্বামীর নাম: তপন কুমার সাহা বাড়ির নং : n0192 বয়স : 62 লিঙ্গ : মহিলা	WB/02/010/264449 ফটো উপলব্ধ	866 নাম : বলরাম সাহা পিতার নাম: হরিদাস সাহা বাড়ির নং : n0156 বয়স : 46 লিঙ্গ : পুরুষ	DMY1526664 ফটো উপলব্ধ	867 নাম : গন্ধেশ্বরী দাস সাহা স্বামীর নাম: কল্যাণ সাহা বাড়ির নং : n0032 বয়স : 31 লিঙ্গ : মহিলা	YUG1485598 ফটো উপলব্ধ
868 নাম : নিপা সাহা পিতার নাম: নুপেন্দ্র নাথ সাহা বাড়ির নং : এন0032 বয়স : 25 লিঙ্গ : মহিলা	IKL2221364 ফটো উপলব্ধ	869 নাম : দিগবিজয় সাহা পিতার নাম: দুলাল সাহা বাড়ির নং : এন0160 বয়স : 30 লিঙ্গ : পুরুষ	IKL1728534 ফটো উপলব্ধ	870 নাম : সুমন সাহা পিতার নাম: গৌরদাস সাহা বাড়ির নং : এন0258 বয়স : 26 লিঙ্গ : পুরুষ	IKL2221414 ফটো উপলব্ধ

বিধানসভা নির্বাচনক্ষেত্রের নং, নাম : 10-কুমারগ্রাম
ভাগ নং, নাম : 1-দক্ষিণ রামপুর (অংশ)

871 নাম : বারতী সাহা স্বামীর নাম: অখিল চন্দ্র সাহা বাড়ির নং : n0088 বয়স : 63 লিঙ্গ : মহিলা	CQJ1454222 ফটো উপলব্ধ	872 নাম : দীপক কুমার সাহা পিতার নাম: পরেশ চন্দ্র সাহা বাড়ির নং : এন00325 বয়স : 51 লিঙ্গ : পুরুষ	IKL1360304 ফটো উপলব্ধ	873 নাম : পঙ্কজ বর্মণ পিতার নাম: সুকুমার বর্মণ বাড়ির নং : এন0222 বয়স : 25 লিঙ্গ : পুরুষ	IKL2221612 ফটো উপলব্ধ
874 নাম : টুনটুন সাহা স্বামীর নাম: দুলাল সাহা বাড়ির নং : n0035 বয়স : 44 লিঙ্গ : মহিলা	CQJ2424836 ফটো উপলব্ধ	875 নাম : স্বরস্বতী সাহা স্বামীর নাম: বিমলকান্তি সাহা বাড়ির নং : n0036 বয়স : 61 লিঙ্গ : মহিলা	CQJ2713188 ফটো উপলব্ধ	876 নাম : প্রভাত কান্তি সাহা পিতার নাম: পার্বতী সাহা বাড়ির নং : এন012৮ বয়স : 36 লিঙ্গ : পুরুষ	DMY1453026 ফটো উপলব্ধ
877 নাম : পবিত্র সাহা পিতার নাম: পার্বতী সাহা বাড়ির নং : এন01২৮ বয়স : 55 লিঙ্গ : পুরুষ	IKL2490902 ফটো উপলব্ধ	878 নাম : অমলেশ সাহা পিতার নাম: খোকন সাহা বাড়ির নং : n0034 বয়স : 43 লিঙ্গ : পুরুষ	CQJ2712990 ফটো উপলব্ধ	# 879 নাম : অন্নপূর্ণা সাহা স্বামীর নাম: দীপক সাহা বাড়ির নং : এন01৬০ বয়স : 40 লিঙ্গ : মহিলা	YUG1321090 ফটো উপলব্ধ
880 নাম : আশানন্দ সাহা পিতার নাম: মাখন লাল সাহা বাড়ির নং : n0073 বয়স : 71 লিঙ্গ : পুরুষ	CQJ1453612 ফটো উপলব্ধ	881 নাম : প্রশান্ত সাহা পিতার নাম: নিত্যানন্দ সাহা বাড়ির নং : n0078 বয়স : 39 লিঙ্গ : পুরুষ	CQJ2639912 ফটো উপলব্ধ	882 নাম : সুনীল সাহা পিতার নাম: মাখন সাহা বাড়ির নং : n0089 বয়স : 60 লিঙ্গ : পুরুষ	CQJ1453588 ফটো উপলব্ধ
883 নাম : উমা স্বামীর নাম: সত্যেন দে বাড়ির নং : এন0000 বয়স : 40 লিঙ্গ : মহিলা	DMY2313435 ফটো উপলব্ধ	884 নাম : অখিল চন্দ্র সাহা পিতার নাম: গোপেশ্বর সাহা বাড়ির নং : n0088 বয়স : 70 লিঙ্গ : পুরুষ	CQJ2424554 ফটো উপলব্ধ	885 নাম : সীমা সাহা স্বামীর নাম: পঙ্কজ সাহা বাড়ির নং : n0088 বয়স : 40 লিঙ্গ : মহিলা	IKL0375626 ফটো উপলব্ধ
886 নাম : প্রশান্ত সাহা পিতার নাম: প্রহ্লাদ সাহা বাড়ির নং : n0090 বয়স : 43 লিঙ্গ : পুরুষ	CQJ2100477 ফটো উপলব্ধ	887 নাম : সুজিত সাহা পিতার নাম: অশ্বিনী সাহা বাড়ির নং : n0107 বয়স : 58 লিঙ্গ : পুরুষ	IKL2358133 ফটো উপলব্ধ	888 নাম : রাধারানী সাহা স্বামীর নাম: নৃপেন্দ্র নাথ সাহা বাড়ির নং : n0053 বয়স : 43 লিঙ্গ : মহিলা	CQJ2100113 ফটো উপলব্ধ
889 নাম : অপূর্ব সাহা পিতার নাম: স্বর্গীয় নৃপেন্দ্র নাথ সাহা বাড়ির নং : এন0053 বয়স : 21 লিঙ্গ : পুরুষ	IKL2701795 ফটো উপলব্ধ	890 নাম : দেবব্রত সাহা পিতার নাম: নিরঞ্জণ সাহা বাড়ির নং : এন0011 বয়স : 36 লিঙ্গ : পুরুষ	IKL1246545 ফটো উপলব্ধ	891 নাম : মনিকা সাহা স্বামীর নাম: বলরাম সাহা বাড়ির নং : n0013 বয়স : 39 লিঙ্গ : মহিলা	CQJ2639938 ফটো উপলব্ধ
892 নাম : দুলাল সাহা পিতার নাম: দুর্যোধন সাহা বাড়ির নং : n0160 বয়স : 57 লিঙ্গ : পুরুষ	CQJ2713311 ফটো উপলব্ধ	893 নাম : দীপায়ন সাহা পিতার নাম: দীপক সাহা বাড়ির নং : এন0160 বয়স : 20 লিঙ্গ : পুরুষ	IKL2707818 ফটো উপলব্ধ	894 নাম : জয়দেব চন্দ্র সাহা পিতার নাম: শচীন্দ্র সাহা বাড়ির নং : n0010 বয়স : 64 লিঙ্গ : পুরুষ	CQJ2100402 ফটো উপলব্ধ
895 নাম : ফালানী সাহা স্বামীর নাম: জয়দেব চন্দ্র সাহা বাড়ির নং : এন0010 বয়স : 50 লিঙ্গ : মহিলা	IKL2716702 ফটো উপলব্ধ	896 নাম : শিখা সাহা পিতার নাম: বৃন্দাবন সাহা বাড়ির নং : এন0078 বয়স : 27 লিঙ্গ : মহিলা	YUG1879535 ফটো উপলব্ধ	897 নাম : গীতা সাহা স্বামীর নাম: শ্যামল কান্তি সাহা বাড়ির নং : n0261 বয়স : 46 লিঙ্গ : মহিলা	DMY2437648 ফটো উপলব্ধ
898 নাম : সুভাষ চন্দ্র সাহা পিতার নাম: হরেন্দ্র সাহা বাড়ির নং : n0266 বয়স : 56 লিঙ্গ : পুরুষ	CQJ1372333 ফটো উপলব্ধ	899 নাম : অপু পণ্ডিত পিতার নাম: বরুণ পণ্ডিত বাড়ির নং : না বয়স : 36 লিঙ্গ : পুরুষ	YUG0332064 ফটো উপলব্ধ	900 নাম : পাপিয়া সাহা (বনিক) স্বামীর নাম: মৃগেন বনিক বাড়ির নং : n0294 বয়স : 31 লিঙ্গ : মহিলা	IKL1590058 ফটো উপলব্ধ

বিধানসভা নির্বাচনক্ষেত্রের নং, নাম : 10-কুমারগ্রাম
ভাগ নং, নাম : 1-দক্ষিণ রামপুর (অংশ)

901 নাম : দিপালী সাহা স্বামীর নাম: অনিল সাহা বাড়ির নং : n0067 বয়স : 53 লিঙ্গ : মহিলা	IKL1908896 ফটো উপলব্ধ	902 নাম : সন্ধ্যা দে পিতার নাম: নিখিল দে বাড়ির নং : এন0074 বয়স : 29 লিঙ্গ : মহিলা	WII2245629 ফটো উপলব্ধ	903 নাম : অর্ঘ্য ঘোষ পিতার নাম: সুজিত ঘোষ বাড়ির নং : এন0000 বয়স : 20 লিঙ্গ : পুরুষ	IKL2737609 ফটো উপলব্ধ
904 নাম : দিপিকা দাস পিতার নাম: ফলিন দাস বাড়ির নং : এন0000 বয়স : 29 লিঙ্গ : মহিলা	IKL1947951 ফটো উপলব্ধ	905 নাম : শঙ্কর সাহা পিতার নাম: পূর্ণচন্দ্র বাড়ির নং : এন0266 বয়স : 50 লিঙ্গ : পুরুষ	FXW0009187 ফটো উপলব্ধ	906 নাম : প্রনতী সাহা স্বামীর নাম: স্বপন সাহা বাড়ির নং : এন0266 বয়স : 55 লিঙ্গ : মহিলা	DMY2310621 ফটো উপলব্ধ
907 নাম : অর্পিতা বিশ্বাস পিতার নাম: অরবিন্দ বিশ্বাস বাড়ির নং : আর13 বয়স : 22 লিঙ্গ : মহিলা	IKL2559912 ফটো উপলব্ধ	908 নাম : প্রিয়ঙ্কা সাহা পিতার নাম: মনোজীত সাহা বাড়ির নং : এন0045 বয়স : 25 লিঙ্গ : মহিলা	YUG1973460 ফটো উপলব্ধ	909 নাম : রাজিব পাল পিতার নাম: অনাথ চন্দ্র পাল বাড়ির নং : এন0138 বয়স : 19 লিঙ্গ : পুরুষ	IKL2802304 ফটো উপলব্ধ
910 নাম : সুস্মিতা সূত্রধর পিতার নাম: শ্রীবাস সূত্রধর বাড়ির নং : এন0109 বয়স : 19 লিঙ্গ : মহিলা	IKL2801074 ফটো উপলব্ধ	911 নাম : সান্ত্বনা দাস পিতার নাম: নিখিল দাস বাড়ির নং : এন0256 বয়স : 19 লিঙ্গ : মহিলা	IKL2801082 ফটো উপলব্ধ	912 নাম : নীলয় পাল পিতার নাম: নির্মল পাল বাড়ির নং : এন0038 বয়স : 19 লিঙ্গ : পুরুষ	IKL2801090 ফটো উপলব্ধ
913 নাম : শিবানী সিংহ পিতার নাম: পেটেল কুমার সিংহ বাড়ির নং : এন209 বয়স : 21 লিঙ্গ : মহিলা	IKL2801231 ফটো উপলব্ধ	914 নাম : বিশ্বজিৎ দাস পিতার নাম: সুবোধ দাস বাড়ির নং : এন0132 বয়স : 19 লিঙ্গ : পুরুষ	IKL2807550 ফটো উপলব্ধ	915 নাম : অনামিকা সাহা পিতার নাম: অজয় সাহা বাড়ির নং : এন0049 বয়স : 19 লিঙ্গ : মহিলা	IKL2808228 ফটো উপলব্ধ
916 নাম : রাকেশ পাল পিতার নাম: নেপাল পাল বাড়ির নং : এন0076 বয়স : 19 লিঙ্গ : পুরুষ	IKL2808251 ফটো উপলব্ধ	917 নাম : সুস্মিতা পাল স্বামীর নাম: সনাতন দে বাড়ির নং : এন00077 বয়স : 20 লিঙ্গ : মহিলা	IKL2832632 ফটো উপলব্ধ	918 নাম : সুস্মিতা সাহা পিতার নাম: গৌর সাহা বাড়ির নং : এন0095 বয়স : 22 লিঙ্গ : মহিলা	IKL2712685 ফটো উপলব্ধ
919 নাম : কোয়েলি সাহা পিতার নাম: রতন সাহা বাড়ির নং : এন0095 বয়স : 28 লিঙ্গ : মহিলা	IKL2235299 ফটো উপলব্ধ	920 নাম : রনিত সাহা পিতার নাম: রামকৃষ্ণ সাহা বাড়ির নং : দক্ষিণ রামপুর বয়স : 19 লিঙ্গ : পুরুষ	IKL2837425 ফটো উপলব্ধ	921 নাম : বীতা পাল পিতার নাম: নাৰায়ণ পাল বাড়ির নং : এন0027 বয়স : 29 লিঙ্গ : মহিলা	MGB0355818 ফটো উপলব্ধ
922 নাম : দেবপ্রিয়া সাহা পিতার নাম: গণেশ চন্দ্র সাহা বাড়ির নং : এন0134 বয়স : 19 লিঙ্গ : মহিলা	IKL2844512 ফটো উপলব্ধ	923 নাম : সুপ্রিয়া পাল পিতার নাম: নারায়ণ পাল বাড়ির নং : এন0020 বয়স : 23 লিঙ্গ : মহিলা	TIH2551992 ফটো উপলব্ধ	924 নাম : সুস্মিতা সাহা পিতার নাম: সন্তোষ সাহা বাড়ির নং : এন0017 বয়স : 19 লিঙ্গ : মহিলা	IKL2849362 ফটো উপলব্ধ
925 নাম : সুদীপ সূত্রধর পিতার নাম: সুভাষ সূত্রধর বাড়ির নং : পাট নং - 10/106 বয়স : 21 লিঙ্গ : পুরুষ	IKL2849370 ফটো উপলব্ধ				

বিধানসভা নির্বাচনক্ষেত্রের নং, নাম : 10-কুমারগ্রাম
1- সংযোজন তালিকা 1 (01-01-2026 28-02-2026)

নির্বাচক সংখ্যার সারসংক্ষেপ :								
A) নির্বাচকের সংখ্যা :								
	নির্বাচক তালিকার প্রকৃতি	নির্বাচক তালিকার পরিচিতি :	নির্বাচকের সংখ্যা :					
			পুরুষ	মহিলা	তৃতীয় লিঙ্গ	মোট		
I	মূল তালিকা	মূল তালিকা	বিশেষ নিবিড় সংশোধনী ২০২৬-এর চূড়ান্ত ভোটার তালিকা		458	467	0	925
II	1- সংযোজন তালিকা	সংযোজনী 1	বিশেষ সংক্ষিপ্ত সংশোধন 2026		0	0	0	0
III	2- বিয়োজন তালিকা	সংযোজনী 1	বিশেষ সংক্ষিপ্ত সংশোধন 2026		37	21	0	58
IV	'লিঙ্গ ক্ষেত্রের' পরিবর্তনের কারণে পার্থক্য			0	0	0	0	
নির্বাচকের মোট সংখ্যা (I+II-III+IV)				421	446	0	867	
B) ক্রটি সংশোধনের সংখ্যা :								
নির্বাচক তালিকার প্রকৃতি	নির্বাচক তালিকার পরিচিতি :	ক্রটি সংশোধনের সংখ্যা :						
সংযোজনী 1	বিশেষ সংক্ষিপ্ত সংশোধন 2026	4						

নির্বাচক নিবন্ধন আধিকারিকের স্বাক্ষর

E-মৃত, S-স্থানান্তরিত, R-একাধিকবার অন্তর্ভুক্ত, M-নিখোঁজ, Q-যোগ্য নহে