

নির্বাচক তালিকা 2026 S25 পশ্চিমবঙ্গ

বিধানসভা নির্বাচনক্ষেত্রের নং, নাম ও সংরক্ষণের স্থিতি : 101 - অশোকনগর (সাধারণ)		অংশ নং : 19							
বিধানসভা নির্বাচনক্ষেত্রটি যে লোকসভা নির্বাচনক্ষেত্রের / ক্ষেত্রসমূহের অন্তর্ভুক্ত তার নং, নাম ও সংরক্ষণ স্থিতি : 17 - বারাসাত (সাধারণ)									
1. সংশোধনের পূর্ণ বিবরণ									
সংশোধনের বৎসর :	2026	নির্বাচক তালিকার পরিচিতি :							
ভিত্তি তারিখ :	01-01-2026	বিশেষ নিবিড় সংশোধনী ২০২৬-এর চূড়ান্ত ভোটার তালিকা							
সংশোধনের প্রকৃতি :	বিশেষ নিবিড় সংশোধনী 2026								
প্রকাশনার তারিখ :	28-02-2026								
2. অংশ ও নির্বাচনী এলাকার পূর্ণ বিবরণ :									
অংশের ভাগ নং ও নাম :									
1-আনন্দ পাড়া		প্রধান শহর/গ্রাম : সেনডাঙ্গা ওয়ার্ড : থানা : অশোকনগর গ্রাম পঞ্চগয়েত : ভুরকুন্ডা ব্লক : হাবড়া-2 মহকুমা : বারাসাত(সদর) জেলা : উত্তর 24 পরগণা পিন : 743272							
2-জয়কৃষ্ণপুর, ভুরকুন্ডা									
3. ভোট গ্রহন কেন্দ্রের পূর্ণ বিবরণ :									
ভোট গ্রহন কেন্দ্রের নং, নাম :						ভোট গ্রহন কেন্দ্রের শ্রেণী :		গ্রামীণ	
19 - চতুর্দশপল্লী হাই স্কুল, সেনডাঙ্গা						এই অংশে সহায়ক ভোটগ্রহন কেন্দ্রের সংখ্যা		0	
ভোট গ্রহন কেন্দ্রের ঠিকানা :						:			
চতুর্দশপল্লী হাই স্কুল, সেনডাঙ্গা, - রুম-১, সেনডাঙ্গা									
4. নির্বাচকের সংখ্যা :									
প্রথম ক্রমিক নং	শেষ ক্রমিক নং	মোট সংখ্যা							
		পুরুষ	মহিলা	তৃতীয় লিঙ্গ	মোট				
1	1059	499	430	0	929				

নির্বাচক নিবন্ধন আধিকারিকের স্বাক্ষর

Nazri Naksha

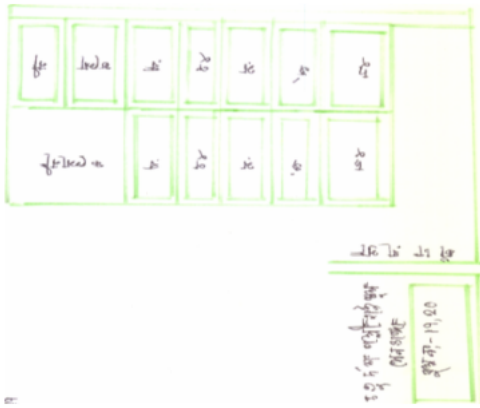

Google Map View



Polling Station Building Front View



Polling Station Front View



Cad View

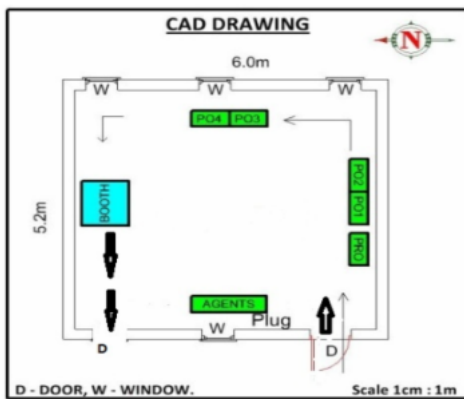

Key MAP View



1 নাম : মহঃ জিয়া আলম পিতার নাম: আব্দুল সাত্তার আলি বাড়ির নং : n0113 বয়স : 39 লিঙ্গ : পুরুষ	REO1082973 ফটো উপলব্ধ	2 নাম : আবিদা সুলতানা স্বামীর নাম: মিজানুর হোসেন সর্দার বাড়ির নং : এন32 বয়স : 30 লিঙ্গ : মহিলা	ALD1724970 ফটো উপলব্ধ	Q 3 নাম : প্রনব অধিকারী পিতার নাম: অসীম অধিকারী বাড়ির নং : এন0406 বয়স : 36 লিঙ্গ : পুরুষ	SSA1837459 ফটো উপলব্ধ
4 নাম : মিলোন অধিকারী পিতার নাম: রঞ্জিত অধিকারী বাড়ির নং : n0215 বয়স : 41 লিঙ্গ : পুরুষ	REO1827948 ফটো উপলব্ধ	5 নাম : প্রদীপ অধিকারী পিতার নাম: রনজিত অধিকারী বাড়ির নং : n0215 বয়স : 37 লিঙ্গ : পুরুষ	REO1718014 ফটো উপলব্ধ	6 নাম : কনিকা অধিকারী পিতার নাম: রনজিত অধিকারী বাড়ির নং : n0215 বয়স : 34 লিঙ্গ : মহিলা	REO1859404 ফটো উপলব্ধ
7 নাম : দীপ্তি আইচ পিতার নাম: ভূপেশ চন্দ্র সাহা বাড়ির নং : n0089 বয়স : 54 লিঙ্গ : মহিলা	REO1859370 ফটো উপলব্ধ	8 নাম : সুমিত আইচ পিতার নাম: শেখর আইচ বাড়ির নং : n0089 বয়স : 29 লিঙ্গ : পুরুষ	REO1859198 ফটো উপলব্ধ	Q 9 নাম : মেলা বিশ্বাস স্বামীর নাম: গৌরান বিশ্বাস বাড়ির নং : এন089 বয়স : 46 লিঙ্গ : মহিলা	REO2721801 ফটো উপলব্ধ
10 নাম : আনোয়ারা বেগম আহমেদ স্বামীর নাম: আব্দুল রাজ্জাক আহমেদ বাড়ির নং : n0091 বয়স : 73 লিঙ্গ : মহিলা	WB/13/088/033244 ফটো উপলব্ধ	11 নাম : কুসুম ওবা স্বামীর নাম: অজিত ওবা বাড়ির নং : n0190 বয়স : 65 লিঙ্গ : মহিলা	REO2818003 ফটো উপলব্ধ	12 নাম : পম্পা ওবা স্বামীর নাম: সমীর ওবা বাড়ির নং : n0194 বয়স : 34 লিঙ্গ : মহিলা	YDY0529784 ফটো উপলব্ধ
13 নাম : অজিত ওবা পিতার নাম: যতীন্দ্র নাথ ওবা বাড়ির নং : এন0191 বয়স : 70 লিঙ্গ : পুরুষ	REO2520278 ফটো উপলব্ধ	14 নাম : কেয়া কীর্তিনিয়া স্বামীর নাম: অমিত কীর্তিনিয়া বাড়ির নং : এন0164 বয়স : 29 লিঙ্গ : মহিলা	REO1920446 ফটো উপলব্ধ	15 নাম : রোজিনা খাতুন স্বামীর নাম: মোঃ জিয়া আলোম বাড়ির নং : n0378 বয়স : 29 লিঙ্গ : মহিলা	REO2036044 ফটো উপলব্ধ
16 নাম : সবিতা গাইন স্বামীর নাম: প্রশান্ত গাইন বাড়ির নং : এন0394 বয়স : 35 লিঙ্গ : মহিলা	REO2688109 ফটো উপলব্ধ	Q 17 নাম : প্রশান্ত গাইন পিতার নাম: কৃষ্ণ কান্ত গাইন বাড়ির নং : 394 বয়স : 51 লিঙ্গ : পুরুষ	REO2224103 ফটো উপলব্ধ	Q 18 নাম : সুখরঞ্জন গাইন পিতার নাম: কৃষ্ণকান্ত গাইন বাড়ির নং : বয়স : 45 লিঙ্গ : পুরুষ	REO2127355 ফটো উপলব্ধ
Q 19 নাম : পম্পা গাইন স্বামীর নাম: কৃষ্ণকান্ত গাইন বাড়ির নং : বয়স : 61 লিঙ্গ : মহিলা	REO2127363 ফটো উপলব্ধ	20 নাম : স্বপ্না চক্রবর্তী স্বামীর নাম: গৌতম কুমার চক্রবর্তী বাড়ির নং : n0027 বয়স : 53 লিঙ্গ : মহিলা	WB/13/088/348411 ফটো উপলব্ধ	21 নাম : সঞ্জু চক্রবর্তী পিতার নাম: গৌতম চক্রবর্তী বাড়ির নং : এন0027 বয়স : 23 লিঙ্গ : পুরুষ	REO2556397 ফটো উপলব্ধ
Q 22 নাম : তাপস সরকার পিতার নাম: ভগীরথ সরকার বাড়ির নং : এন0027 বয়স : 22 লিঙ্গ : পুরুষ	REO2694719 ফটো উপলব্ধ	23 নাম : গৌতম চক্রবর্তী পিতার নাম: ললিত চক্রবর্তী বাড়ির নং : এন0027 বয়স : 59 লিঙ্গ : পুরুষ	REO2785087 ফটো উপলব্ধ	24 নাম : বাসুদেব দত্ত পিতার নাম: নিমল দত্ত বাড়ির নং : n0038 বয়স : 58 লিঙ্গ : পুরুষ	WB/13/088/033277 ফটো উপলব্ধ
25 নাম : মিনতি দত্ত স্বামীর নাম: বাসুদেব দত্ত বাড়ির নং : n0038 বয়স : 51 লিঙ্গ : মহিলা	WB/13/088/033354 ফটো উপলব্ধ	26 নাম : রিংকু দত্ত পিতার নাম: বাসুদেব দত্ত বাড়ির নং : n0038 বয়স : 33 লিঙ্গ : মহিলা	REO1463199 ফটো উপলব্ধ	27 নাম : পিন্ধু দত্ত পিতার নাম: বাসুদেব দত্ত বাড়ির নং : n0038 বয়স : 30 লিঙ্গ : পুরুষ	REO1859271 ফটো উপলব্ধ
28 নাম : অনিমেষ্ দত্ত চৌধুরী পিতার নাম: নারায়ণ দত্ত চৌধুরী বাড়ির নং : এন0150 বয়স : 23 লিঙ্গ : পুরুষ	REO2653723 ফটো উপলব্ধ	29 নাম : গৌতম দাম পিতার নাম: হারাধন দাম বাড়ির নং : 63/2 বয়স : 45 লিঙ্গ : পুরুষ	LLR2712792 ফটো উপলব্ধ	30 নাম : সুমনা দাস স্বামীর নাম: রণজিত দাস বাড়ির নং : এন0100 বয়স : 25 লিঙ্গ : মহিলা	REO2556454 ফটো উপলব্ধ

31 নাম : রত্না দাস পিতার নাম: সুবল দাস বাড়ির নং : এন0100 বয়স : 24 লিঙ্গ : মহিলা	REO2556413 ফটো উপলব্ধ	32 নাম : প্রদীপ কুমার বিশ্বাস পিতার নাম: অনাদী কুমার বিশ্বাস বাড়ির নং : n0100 বয়স : 58 লিঙ্গ : পুরুষ	REO2395440 ফটো উপলব্ধ	33 নাম : টুঙ্গা বিশ্বাস হালদার স্বামীর নাম: প্রদীপ কুমার বিশ্বাস বাড়ির নং : N0100 বয়স : 35 লিঙ্গ : মহিলা	UPW1039734 ফটো উপলব্ধ
34 নাম : বাস্টি দাস স্বামীর নাম: সুকুমার দাস বাড়ির নং : N0 বয়স : 26 লিঙ্গ : মহিলা	REO2436863 ফটো উপলব্ধ	35 নাম : শ্যামলেন্দু দাস পিতার নাম: গোপাল চন্দ্র দাস বাড়ির নং : এন51 বয়স : 71 লিঙ্গ : পুরুষ	UWN1712223 ফটো উপলব্ধ	Q 36 নাম : সন্দীপ দাস পিতার নাম: গোবিন্দ দাস বাড়ির নং : পূর্ণিয়া পাট নং 16 বয়স : 31 লিঙ্গ : পুরুষ	REO2713428 ফটো উপলব্ধ
37 নাম : সুবল চন্দ্র দাস পিতার নাম: গৌর দাস বাড়ির নং : n0100 বয়স : 65 লিঙ্গ : পুরুষ	REO2825743 ফটো উপলব্ধ	38 নাম : মনিকা দাস স্বামীর নাম: সুবল দাস বাড়ির নং : n0100 বয়স : 56 লিঙ্গ : মহিলা	WB/13/088/033183 ফটো উপলব্ধ	39 নাম : বিশ্বজিৎ দাস পিতার নাম: সুবল দাস বাড়ির নং : n0100 বয়স : 34 লিঙ্গ : পুরুষ	REO1180678 ফটো উপলব্ধ
40 নাম : রনজিৎ দাস পিতার নাম: সুবল চন্দ্র দাস বাড়ির নং : n0100 বয়স : 30 লিঙ্গ : পুরুষ	REO1718238 ফটো উপলব্ধ	41 নাম : সুকুমার দাস পিতার নাম: অনন্ত দাস বাড়ির নং : n0101 বয়স : 35 লিঙ্গ : পুরুষ	REO1082890 ফটো উপলব্ধ	42 নাম : সঞ্জিব দাস পিতার নাম: অনন্ত দাস বাড়ির নং : n0101 বয়স : 33 লিঙ্গ : পুরুষ	REO1718139 ফটো উপলব্ধ
43 নাম : সঞ্জমিত্রা দে(মন্ডল) স্বামীর নাম: সুরত মন্ডল বাড়ির নং : n0205 বয়স : 43 লিঙ্গ : মহিলা	GWZ1823368 ফটো উপলব্ধ	Q 44 নাম : প্রশান্ত পাণ্ডে পিতার নাম: সনাতন পাণ্ডে বাড়ির নং : বয়স : 51 লিঙ্গ : পুরুষ	REO1859388 ফটো উপলব্ধ	45 নাম : ইতি পান্ডে স্বামীর নাম: প্রশান্ত পাণ্ডে বাড়ির নং : এন0198 বয়স : 46 লিঙ্গ : মহিলা	REO1181452 ফটো উপলব্ধ
Q 46 নাম : প্রলয় পাণ্ডে পিতার নাম: প্রশান্ত পাণ্ডে বাড়ির নং : এন0085 বয়স : 22 লিঙ্গ : পুরুষ	REO2675494 ফটো উপলব্ধ	Q 47 নাম : বিপুল পাণ্ডে পিতার নাম: সনাতন পাণ্ডে বাড়ির নং : বয়স : 45 লিঙ্গ : পুরুষ	GWZ2630481 ফটো উপলব্ধ	48 নাম : মিঠু পাণ্ডে পিতার নাম: বিপুল পাণ্ডে বাড়ির নং : এন0122 বয়স : 21 লিঙ্গ : মহিলা	REO2806222 ফটো উপলব্ধ
49 নাম : কৃষ্ণ পদ পাল পিতার নাম: অজিত পাল বাড়ির নং : n0175 বয়স : 37 লিঙ্গ : পুরুষ	REO0107599 ফটো উপলব্ধ	50 নাম : সুস্মিতা পাল পিতার নাম: পরিতোষ পাল বাড়ির নং : n0349 বয়স : 27 লিঙ্গ : মহিলা	REO2035756 ফটো উপলব্ধ	51 নাম : অমিত পাল পিতার নাম: পরিতোষ পাল বাড়ির নং : এন0000 বয়স : 22 লিঙ্গ : পুরুষ	REO2653327 ফটো উপলব্ধ
Q 52 নাম : পরিতোষ পাল পিতার নাম: অজিত পাল বাড়ির নং : বয়স : 57 লিঙ্গ : পুরুষ	REO1601392 ফটো উপলব্ধ	53 নাম : আলপনা বাছাড় স্বামীর নাম: প্রসাদ কুমার বাছাড় বাড়ির নং : n0046 বয়স : 45 লিঙ্গ : মহিলা	GWZ2846780 ফটো উপলব্ধ	54 নাম : স্বপ্না রানী বাছাড় স্বামীর নাম: জগদীশ বাছাড় বাড়ির নং : n0046 বয়স : 40 লিঙ্গ : মহিলা	GWZ2846798 ফটো উপলব্ধ
55 নাম : প্রিয়ান্বিতা বাছাড় পিতার নাম: জগদীশ বাছাড় বাড়ির নং : n0364 বয়স : 27 লিঙ্গ : মহিলা	REO2035905 ফটো উপলব্ধ	56 নাম : রুপক বাছাড় পিতার নাম: জগদীশ বাছাড় বাড়ির নং : এন00001 বয়স : 22 লিঙ্গ : পুরুষ	REO2722106 ফটো উপলব্ধ	57 নাম : প্রসাদ কুমার বাছাড় পিতার নাম: বিমলকৃষ্ণ বাছাড় বাড়ির নং : n0046 বয়স : 54 লিঙ্গ : পুরুষ	REO2501286 ফটো উপলব্ধ
58 নাম : রাসমনি বাছাড় স্বামীর নাম: বিমলকৃষ্ণ বাছাড় বাড়ির নং : n0046 বয়স : 79 লিঙ্গ : মহিলা	REO1180835 ফটো উপলব্ধ	59 নাম : জগদীশ বাছাড় পিতার নাম: বিমল বাছাড় বাড়ির নং : n0046 বয়স : 53 লিঙ্গ : পুরুষ	WB/13/088/033219 ফটো উপলব্ধ	Q 60 নাম : দীপু বারিকদার পিতার নাম: সন্তোষ বারিকদার বাড়ির নং : বয়স : 47 লিঙ্গ : পুরুষ	REO2018604 ফটো উপলব্ধ

61	REO2774610	নাম : সোনালী বারিকদার পিতার নাম: দীপু বারিকদার বাড়ির নং : আনন্দ পাড়া বয়স : 20 লিঙ্গ : মহিলা	ফটো উপলব্ধ	62	REO1082692	নাম : স্বপ্না বলা স্বামীর নাম: হিমাংশু মন্ডল বাড়ির নং : n0200 বয়স : 35 লিঙ্গ : মহিলা	ফটো উপলব্ধ	63	REO1601350	নাম : জলি বীট স্বামীর নাম: অনিবেশ বীট বাড়ির নং : n0054 বয়স : 37 লিঙ্গ : মহিলা	ফটো উপলব্ধ
64	WB/13/088/033070	নাম : শেফালী বিট স্বামীর নাম: ললিত মোহন বিট বাড়ির নং : n0054 বয়স : 73 লিঙ্গ : মহিলা	ফটো উপলব্ধ	65	GWZ2629806	নাম : তুম্পাই মালাকার স্বামীর নাম: গোপাল মালাকার বাড়ির নং : n0145 বয়স : 43 লিঙ্গ : মহিলা	ফটো উপলব্ধ	66	REO1082924	নাম : ইতি বিশ্বাস স্বামীর নাম: সূর্যকান্ত বিশ্বাস বাড়ির নং : n0054 বয়স : 47 লিঙ্গ : মহিলা	ফটো উপলব্ধ
67	REO1601293	নাম : দিবাকর মুখার্জী পিতার নাম: সমর মুখার্জী বাড়ির নং : n0054 বয়স : 35 লিঙ্গ : পুরুষ	ফটো উপলব্ধ	68	REO2547263	নাম : অনিবেশ বিট পিতার নাম: ললিতমোহন বিট বাড়ির নং : N0104 বয়স : 49 লিঙ্গ : পুরুষ	ফটো উপলব্ধ	69	REO2547321	নাম : সহিদুল সাদার পিতার নাম: মুজিব সাদার বাড়ির নং : n0012 বয়স : 52 লিঙ্গ : পুরুষ	ফটো উপলব্ধ
70	REO2635969	নাম : উজ্জ্বল মল্লিক পিতার নাম: যোগেন্দ্র মল্লিক বাড়ির নং : এন0012 বয়স : 47 লিঙ্গ : পুরুষ	ফটো উপলব্ধ	71	REO1082940	নাম : আব্দুল জলিল মন্ডল পিতার নাম: রাহেন মন্ডল বাড়ির নং : n0006 বয়স : 44 লিঙ্গ : পুরুষ	ফটো উপলব্ধ	72	REO2722098	নাম : নাজমুন নাহার খাতুন পিতার নাম: আসকের আলি মন্ডল বাড়ির নং : এন0001 বয়স : 23 লিঙ্গ : মহিলা	ফটো উপলব্ধ
73	REO2395598	নাম : আজিদা বিবি পিতার নাম: আজিহার রহমান সর্দার বাড়ির নং : n0009 বয়স : 73 লিঙ্গ : মহিলা	ফটো উপলব্ধ	74	GWZ2629681	নাম : ফতেমা বিবি স্বামীর নাম: আব্দুল জলিল মন্ডল বাড়ির নং : n0006 বয়স : 41 লিঙ্গ : মহিলা	ফটো উপলব্ধ	75	REO2436798	নাম : তুহীনা খাতুন চিদি স্বামীর নাম: মুরাদ হোসেন সর্দার বাড়ির নং : N001 বয়স : 24 লিঙ্গ : মহিলা	ফটো উপলব্ধ
76	REO2395507	নাম : আশারুফ হোসেন সর্দার পিতার নাম: আজিহার রহমান সর্দার বাড়ির নং : n0011 বয়স : 62 লিঙ্গ : পুরুষ	ফটো উপলব্ধ	77	REO2502151	নাম : নূরজাহান বিবি স্বামীর নাম: রমজান মন্ডল বাড়ির নং : n0011 বয়স : 96 লিঙ্গ : মহিলা	ফটো উপলব্ধ	78	REO2558054	নাম : আরিফুল মন্ডল পিতার নাম: আব্দুল জলিল মন্ডল বাড়ির নং : এন0006 বয়স : 26 লিঙ্গ : পুরুষ	ফটো উপলব্ধ
79	REO2558211	নাম : অভীক মন্ডল পিতার নাম: বরুণ মন্ডল বাড়ির নং : এন0009 বয়স : 23 লিঙ্গ : পুরুষ	ফটো উপলব্ধ	80	REO2558021	নাম : সাইফউদ্দিন মন্ডল পিতার নাম: আব্দুল জলিল মন্ডল বাড়ির নং : এন0006 বয়স : 24 লিঙ্গ : পুরুষ	ফটো উপলব্ধ	81	REO2821775	নাম : মহেরন বিবি স্বামীর নাম: আশারুফ হোসেন সর্দার বাড়ির নং : এন0012 বয়স : 57 লিঙ্গ : মহিলা	ফটো উপলব্ধ
82	GWZ2110195	নাম : সুলতানা বিবি সর্দার স্বামীর নাম: সহিদুল সর্দার বাড়ির নং : n0012 বয়স : 44 লিঙ্গ : মহিলা	ফটো উপলব্ধ	83	REO1311513	নাম : মিজানুর হোসেন সর্দার পিতার নাম: মহিঃ আশারুফ হোসেন সর্দার বাড়ির নং : n0011 বয়স : 40 লিঙ্গ : পুরুষ	ফটো উপলব্ধ	84	REO1311489	নাম : মুরাদ হোসেন সর্দার পিতার নাম: আশারুফ হোসেন সর্দার বাড়ির নং : n0011 বয়স : 35 লিঙ্গ : পুরুষ	ফটো উপলব্ধ
85	GWZ2108496	নাম : মহঃ নূর ইসলাম মণ্ডল পিতার নাম: মহঃ রাহেন মণ্ডল বাড়ির নং : n0006 বয়স : 41 লিঙ্গ : পুরুষ	ফটো উপলব্ধ	86	REO2127371	নাম : সোনালী বিশ্বাস স্বামীর নাম: সোমেন বিশ্বাস বাড়ির নং : n0066 বয়স : 27 লিঙ্গ : মহিলা	ফটো উপলব্ধ	87	REO1180819	নাম : সফুরা বিবি স্বামীর নাম: মহিঃ আব্দুল রহমান মন্ডল বাড়ির নং : n0019 বয়স : 34 লিঙ্গ : মহিলা	ফটো উপলব্ধ
88	WB/13/088/033129	নাম : ননী গোপাল বিশ্বাস পিতার নাম: নরেন্দ্র বিশ্বাস বাড়ির নং : n0085 বয়স : 61 লিঙ্গ : পুরুষ	ফটো উপলব্ধ	89	REO0079244	নাম : আলো বিশ্বাস স্বামীর নাম: সুকুমার বিশ্বাস বাড়ির নং : n0058 বয়স : 38 লিঙ্গ : মহিলা	ফটো উপলব্ধ	90	REO2127330	নাম : মধুমিতা বিশ্বাস পিতার নাম: বিদ্যুৎ বিশ্বাস বাড়ির নং : n0094 বয়স : 26 লিঙ্গ : মহিলা	ফটো উপলব্ধ

91 নাম : বিটুল বিশ্বাস পিতার নাম: বিশ্বনাথ বিশ্বাস বাড়ির নং : n0052 বয়স : 41 লিঙ্গ : পুরুষ	REO1311497 ফটো উপলব্ধ	92 নাম : প্রণব বিশ্বাস পিতার নাম: প্রমথ বিশ্বাস বাড়ির নং : C64 বয়স : 38 লিঙ্গ : পুরুষ	REO0083915 ফটো উপলব্ধ	93 নাম : শ্যামলী বিশ্বাস স্বামীর নাম: বিধান চন্দ্র বিশ্বাস বাড়ির নং : n0088 বয়স : 58 লিঙ্গ : মহিলা	REO1537125 ফটো উপলব্ধ
94 নাম : লক্ষ্মীরানী বিশ্বাস স্বামীর নাম: খোকন বিশ্বাস বাড়ির নং : n0083 বয়স : 71 লিঙ্গ : মহিলা	WB/13/088/033401 ফটো উপলব্ধ	95 নাম : বৈকুণ্ঠ বিশ্বাস পিতার নাম: খোকন বিশ্বাস বাড়ির নং : n0083 বয়স : 47 লিঙ্গ : পুরুষ	GWZ1576362 ফটো উপলব্ধ	96 নাম : সুকণ্ঠ বিশ্বাস পিতার নাম: খোকন বিশ্বাস বাড়ির নং : n0083 বয়স : 45 লিঙ্গ : পুরুষ	GWZ1576628 ফটো উপলব্ধ
97 নাম : রেনু বিশ্বাস(সরকার) স্বামীর নাম: সুকণ্ঠ বিশ্বাস বাড়ির নং : n0083 বয়স : 46 লিঙ্গ : মহিলা	GWZ2804557 ফটো উপলব্ধ	Q 98 নাম : ঝর্ণা বিশ্বাস স্বামীর নাম: বনগোপাল বিশ্বাস বাড়ির নং : বয়স : 36 লিঙ্গ : মহিলা	REO1718360 ফটো উপলব্ধ	99 নাম : গৌরীরানী বিশ্বাস স্বামীর নাম: নরেন্দ্র বিশ্বাস বাড়ির নং : n0085 বয়স : 86 লিঙ্গ : মহিলা	WB/13/088/033435 ফটো উপলব্ধ
100 নাম : বনগোপাল বিশ্বাস পিতার নাম: নরেন্দ্র বিশ্বাস বাড়ির নং : n0085 বয়স : 47 লিঙ্গ : পুরুষ	GWZ1576511 ফটো উপলব্ধ	101 নাম : বর্নালী বিশ্বাস (বালা) স্বামীর নাম: ননীগোপাল বিশ্বাস বাড়ির নং : n0085 বয়স : 57 লিঙ্গ : মহিলা	GWZ0081430 ফটো উপলব্ধ	102 নাম : সাহানারা বিবি স্বামীর নাম: নিজাম মন্ডল বাড়ির নং : n0085 বয়স : 36 লিঙ্গ : মহিলা	GWZ2939304 ফটো উপলব্ধ
103 নাম : বুলু বিশ্বাস স্বামীর নাম: আনন্দ বিশ্বাস বাড়ির নং : n0087 বয়স : 61 লিঙ্গ : মহিলা	GWZ2108215 ফটো উপলব্ধ	104 নাম : আনন্দ কুমার বিশ্বাস পিতার নাম: হেমন্ত বিশ্বাস বাড়ির নং : n0087 বয়স : 59 লিঙ্গ : পুরুষ	GWZ2386076 ফটো উপলব্ধ	105 নাম : কবিতা বিশ্বাস পিতার নাম: বিধান বিশ্বাস বাড়ির নং : n0088 বয়স : 36 লিঙ্গ : মহিলা	REO1180686 ফটো উপলব্ধ
106 নাম : ভীম বিশ্বাস পিতার নাম: রাজেন্দ্র নাথ বিশ্বাস বাড়ির নং : n0090 বয়স : 85 লিঙ্গ : পুরুষ	WB/13/088/033607 ফটো উপলব্ধ	107 নাম : মঞ্জু বিশ্বাস স্বামীর নাম: ভীম বিশ্বাস বাড়ির নং : n0090 বয়স : 69 লিঙ্গ : মহিলা	REO2905214 ফটো উপলব্ধ	Q 108 নাম : প্রতিমা বিশ্বাস স্বামীর নাম: বিবেকানন্দ বিশ্বাস বাড়ির নং : বয়স : 37 লিঙ্গ : মহিলা	REO1718212 ফটো উপলব্ধ
109 নাম : সহদেব বিশ্বাস পিতার নাম: রাজেন্দ্র নাথ বিশ্বাস বাড়ির নং : n0090 বয়স : 63 লিঙ্গ : পুরুষ	WB/13/088/033766 ফটো উপলব্ধ	110 নাম : সোমারানী বিশ্বাস স্বামীর নাম: সহদেব বিশ্বাস বাড়ির নং : n0090 বয়স : 59 লিঙ্গ : মহিলা	WB/13/088/033755 ফটো উপলব্ধ	111 নাম : সৃজিত বিশ্বাস পিতার নাম: সহদেব বিশ্বাস বাড়ির নং : n0090 বয়স : 39 লিঙ্গ : পুরুষ	GWZ2846806 ফটো উপলব্ধ
112 নাম : শিখারানী বিশ্বাস স্বামীর নাম: মিহির বিশ্বাস বাড়ির নং : n0090 বয়স : 55 লিঙ্গ : মহিলা	WB/13/088/033655 ফটো উপলব্ধ	113 নাম : মিলটন বিশ্বাস পিতার নাম: মিহির বিশ্বাস বাড়ির নং : n0090 বয়স : 33 লিঙ্গ : পুরুষ	REO1463223 ফটো উপলব্ধ	114 নাম : সুধা বিশ্বাস স্বামীর নাম: অর্জন বিশ্বাস বাড়ির নং : এন0090 বয়স : 68 লিঙ্গ : মহিলা	REO2828770 ফটো উপলব্ধ
115 নাম : অর্জন বিশ্বাস পিতার নাম: রাজেন্দ্রনাথ বিশ্বাস বাড়ির নং : এন0090 বয়স : 67 লিঙ্গ : পুরুষ	REO2828788 ফটো উপলব্ধ	116 নাম : দীপঙ্কর বিশ্বাস পিতার নাম: অর্জন বিশ্বাস বাড়ির নং : এন0090 বয়স : 43 লিঙ্গ : পুরুষ	GWZ2108165 ফটো উপলব্ধ	117 নাম : পিযুষ বিশ্বাস পিতার নাম: ভীম বিশ্বাস বাড়ির নং : n0090 বয়স : 45 লিঙ্গ : পুরুষ	GWZ2108173 ফটো উপলব্ধ
118 নাম : উর্মিলা বিশ্বাস স্বামীর নাম: উমিচাঁদ বিশ্বাস বাড়ির নং : এন0093 বয়স : 69 লিঙ্গ : মহিলা	REO2697969 ফটো উপলব্ধ	119 নাম : শান্তনা বিশ্বাস পিতার নাম: উমিচাঁদ বিশ্বাস বাড়ির নং : এন0093 বয়স : 51 লিঙ্গ : মহিলা	WB/13/088/033227 ফটো উপলব্ধ	120 নাম : প্রবীর বিশ্বাস পিতার নাম: উমিচাঁদ বিশ্বাস বাড়ির নং : এন0093 বয়স : 46 লিঙ্গ : পুরুষ	REO1082882 ফটো উপলব্ধ

121 নাম : গীতা বিশ্বাস স্বামীর নাম: দ্বিজেন বিশ্বাস বাড়ির নং : n0093 বয়স : 59 লিঙ্গ : মহিলা	REO2649788 ফটো উপলব্ধ	122 নাম : বুবাই বিশ্বাস পিতার নাম: দ্বিজেন বিশ্বাস বাড়ির নং : n0093 বয়স : 37 লিঙ্গ : পুরুষ	GWZ2939270 ফটো উপলব্ধ	Q 123 নাম : মেহলতা বিশ্বাস স্বামীর নাম: নিখিল বিশ্বাস বাড়ির নং : বয়স : 65 লিঙ্গ : মহিলা	REO1601228 ফটো উপলব্ধ
124 নাম : তারক বিশ্বাস পিতার নাম: বিজয় বিশ্বাস বাড়ির নং : n0094 বয়স : 59 লিঙ্গ : পুরুষ	REO1180546 ফটো উপলব্ধ	125 নাম : শিপ্রা বিশ্বাস স্বামীর নাম: তারক বিশ্বাস বাড়ির নং : n0094 বয়স : 45 লিঙ্গ : মহিলা	REO1601087 ফটো উপলব্ধ	126 নাম : সুমনা বিশ্বাস স্বামীর নাম: অজয় বিশ্বাস বাড়ির নং : n0188 বয়স : 30 লিঙ্গ : মহিলা	REO1859537 ফটো উপলব্ধ
127 নাম : মিলি বিশ্বাস স্বামীর নাম: নরেশ বিশ্বাস বাড়ির নং : n0064 বয়স : 36 লিঙ্গ : মহিলা	REO1717917 ফটো উপলব্ধ	128 নাম : উত্তম বিশ্বাস পিতার নাম: নারায়ন চন্দ্র বিশ্বাস বাড়ির নং : n0219 বয়স : 33 লিঙ্গ : পুরুষ	REO1718113 ফটো উপলব্ধ	129 নাম : অরিপদম বিশ্বাস পিতার নাম: উদয় কান্ত বিশ্বাস বাড়ির নং : n0392 বয়স : 27 লিঙ্গ : পুরুষ	REO2102077 ফটো উপলব্ধ
130 নাম : সুব্রত বিশ্বাস পিতার নাম: নিতাই চন্দ্র বিশ্বাস বাড়ির নং : n0109 বয়স : 35 লিঙ্গ : পুরুষ	REO1180629 ফটো উপলব্ধ	131 নাম : বিভারানী বিশ্বাস স্বামীর নাম: নিতাই বিশ্বাস বাড়ির নং : n0109 বয়স : 62 লিঙ্গ : মহিলা	WB/14/095/642756 ফটো উপলব্ধ	132 নাম : সোমা বিশ্বাস পিতার নাম: সূর্যকান্ত বিশ্বাস বাড়ির নং : n0054 বয়স : 31 লিঙ্গ : মহিলা	REO1718204 ফটো উপলব্ধ
133 নাম : দুলাল চন্দ্র বিশ্বাস পিতার নাম: রাজেন্দ্র নাথ বিশ্বাস বাড়ির নং : এন0076 বয়স : 73 লিঙ্গ : পুরুষ	REO2829042 ফটো উপলব্ধ	134 নাম : অনিতা বিশ্বাস স্বামীর নাম: দুলাল চন্দ্র বিশ্বাস বাড়ির নং : এন0076 বয়স : 67 লিঙ্গ : মহিলা	REO2829059 ফটো উপলব্ধ	135 নাম : পূর্ণিমা বিশ্বাস স্বামীর নাম: সুবোধ কুমার বিশ্বাস বাড়ির নং : n0076 বয়স : 51 লিঙ্গ : মহিলা	REO1601020 ফটো উপলব্ধ
136 নাম : কবিতা বিশ্বাস স্বামীর নাম: শঙ্কর বিশ্বাস বাড়ির নং : n0076 বয়স : 50 লিঙ্গ : মহিলা	REO1082858 ফটো উপলব্ধ	137 নাম : রীনা বিশ্বাস পিতার নাম: কার্তিক বিশ্বাস বাড়ির নং : n0078 বয়স : 40 লিঙ্গ : মহিলা	GWZ2386084 ফটো উপলব্ধ	138 নাম : বিপদ ভঞ্জন বিশ্বাস পিতার নাম: দেবেন্দ্র নাথ বিশ্বাস বাড়ির নং : n0079 বয়স : 77 লিঙ্গ : পুরুষ	GWZ1577733 ফটো উপলব্ধ
139 নাম : শেফালি বিশ্বাস স্বামীর নাম: অমল বিশ্বাস বাড়ির নং : এন0064 বয়স : 62 লিঙ্গ : মহিলা	REO2255818 ফটো উপলব্ধ	140 নাম : পাচু বিশ্বাস পিতার নাম: অমল বিশ্বাস বাড়ির নং : n0064 বয়স : 44 লিঙ্গ : পুরুষ	GWZ2385151 ফটো উপলব্ধ	141 নাম : সঞ্জিব বিশ্বাস পিতার নাম: অমল বিশ্বাস বাড়ির নং : এন0064 বয়স : 41 লিঙ্গ : পুরুষ	GWZ2385169 ফটো উপলব্ধ
142 নাম : মল্লিকা বিশ্বাস স্বামীর নাম: পাচু বিশ্বাস বাড়ির নং : n0064 বয়স : 40 লিঙ্গ : মহিলা	REO0078964 ফটো উপলব্ধ	Q 143 নাম : সুসমা বিশ্বাস স্বামীর নাম: সঞ্জিব বিশ্বাস বাড়ির নং : আনন্দ পাড়া বয়স : 38 লিঙ্গ : মহিলা	REO1601434 ফটো উপলব্ধ	144 নাম : গোলক বিশ্বাস পিতার নাম: বীরেন্দ্র নাথ বিশ্বাস বাড়ির নং : n0065 বয়স : 56 লিঙ্গ : পুরুষ	WB/13/088/033455 ফটো উপলব্ধ
145 নাম : শান্তী বিশ্বাস স্বামীর নাম: শ্যামল বিশ্বাস বাড়ির নং : n0065 বয়স : 48 লিঙ্গ : মহিলা	GWZ2108397 ফটো উপলব্ধ	146 নাম : সিপন বিশ্বাস পিতার নাম: বিনোদ বিশ্বাস বাড়ির নং : n0065 বয়স : 47 লিঙ্গ : পুরুষ	REO0079582 ফটো উপলব্ধ	147 নাম : মিঠুন বিশ্বাস পিতার নাম: বিনোদ বিশ্বাস বাড়ির নং : n0065 বয়স : 43 লিঙ্গ : পুরুষ	GWZ2385292 ফটো উপলব্ধ
Q 148 নাম : শর্মিলা বিশ্বাস স্বামীর নাম: মিঠুন বিশ্বাস বাড়ির নং : বয়স : 34 লিঙ্গ : মহিলা	REO1601145 ফটো উপলব্ধ	149 নাম : শিবকুমার বিশ্বাস পিতার নাম: বীরেন্দ্র নাথ বিশ্বাস বাড়ির নং : n0066 বয়স : 68 লিঙ্গ : পুরুষ	WB/13/088/033621 ফটো উপলব্ধ	150 নাম : মঞ্জুরানী বিশ্বাস স্বামীর নাম: সুশান্ত কুমার বিশ্বাস বাড়ির নং : n0066 বয়স : 63 লিঙ্গ : মহিলা	WB/13/088/033465 ফটো উপলব্ধ

151 নাম : তনু বিশ্বাস স্বামীর নাম: শিব কুমার বিশ্বাস বাড়ির নং : n0066 বয়স : 60 লিঙ্গ : মহিলা ফটো উপলব্ধ	WB/13/088/033464	152 নাম : সোমেন বিশ্বাস পিতার নাম: সুশান্ত বাড়ির নং : n0066 বয়স : 41 লিঙ্গ : পুরুষ ফটো উপলব্ধ	GWZ2385318	153 নাম : বিপুল কুমার বিশ্বাস পিতার নাম: বিমল কুমার বিশ্বাস বাড়ির নং : n0067 বয়স : 60 লিঙ্গ : পুরুষ ফটো উপলব্ধ	WB/13/088/033132
154 নাম : নিরুপম বিশ্বাস পিতার নাম: নীলকন্ঠ বিশ্বাস বাড়ির নং : n0068 বয়স : 61 লিঙ্গ : পুরুষ ফটো উপলব্ধ	WB/13/088/033799	155 নাম : সুমন বিশ্বাস পিতার নাম: নীলকন্ঠ বিশ্বাস বাড়ির নং : n0068 বয়স : 49 লিঙ্গ : পুরুষ ফটো উপলব্ধ	REO1537109	156 নাম : কনিকা বিশ্বাস স্বামীর নাম: সুমন বিশ্বাস বাড়ির নং : n0068 বয়স : 48 লিঙ্গ : মহিলা ফটো উপলব্ধ	GWZ2939320
157 নাম : তারকচন্দ্র বিশ্বাস পিতার নাম: সতিন্দ্র নাথ বিশ্বাস বাড়ির নং : n0074 বয়স : 59 লিঙ্গ : পুরুষ ফটো উপলব্ধ	WB/13/088/033300	158 নাম : দিপু রানী বিশ্বাস স্বামীর নাম: তারক চন্দ্র বিশ্বাস বাড়ির নং : n0074 বয়স : 53 লিঙ্গ : মহিলা ফটো উপলব্ধ	WB/13/088/033326	159 নাম : আশিষ বিশ্বাস পিতার নাম: তারক চন্দ্র বিশ্বাস বাড়ির নং : n0074 বয়স : 36 লিঙ্গ : পুরুষ ফটো উপলব্ধ	REO1311448
160 নাম : প্রমিলা বিশ্বাস স্বামীর নাম: বিপদ ভঞ্জন বিশ্বাস বাড়ির নং : n0079 বয়স : 62 লিঙ্গ : মহিলা ফটো উপলব্ধ	GWZ1577840	161 নাম : মৃত্যুঞ্জয় বিশ্বাস পিতার নাম: বিপদ ভঞ্জন বিশ্বাস বাড়ির নং : n0079 বয়স : 44 লিঙ্গ : পুরুষ ফটো উপলব্ধ	GWZ2385276	162 নাম : উত্তম কুমার বিশ্বাস পিতার নাম: বিপদ বিশ্বাস বাড়ির নং : n0079 বয়স : 41 লিঙ্গ : পুরুষ ফটো উপলব্ধ	GWZ2108363
163 নাম : অজয় বিশ্বাস পিতার নাম: বিপদ বিশ্বাস বাড়ির নং : n0079 বয়স : 39 লিঙ্গ : পুরুষ ফটো উপলব্ধ	GWZ2629657	164 নাম : দেব বিশ্বাস পিতার নাম: বিপদ বিশ্বাস বাড়ির নং : n0079 বয়স : 35 লিঙ্গ : পুরুষ ফটো উপলব্ধ	REO1180587	165 নাম : গৌতম বিশ্বাস পিতার নাম: বিপদভঞ্জন বিশ্বাস বাড়ির নং : n0079 বয়স : 37 লিঙ্গ : পুরুষ ফটো উপলব্ধ	REO0079426
166 নাম : সূতারা বিশ্বাস স্বামীর নাম: কার্তিক চন্দ্র বিশ্বাস বাড়ির নং : n0081 বয়স : 76 লিঙ্গ : মহিলা ফটো উপলব্ধ	WB/13/088/033603	167 নাম : খুররাণী বিশ্বাস পিতার নাম: কার্তিক চন্দ্র বিশ্বাস বাড়ির নং : n0081 বয়স : 50 লিঙ্গ : মহিলা ফটো উপলব্ধ	WB/13/088/033338	168 নাম : খোকন বিশ্বাস পিতার নাম: ধরনী বিশ্বাস বাড়ির নং : n0083 বয়স : 76 লিঙ্গ : পুরুষ ফটো উপলব্ধ	WB/13/088/033041
169 নাম : শ্যামাপ্রসাদ বিশ্বাস পিতার নাম: রামপদ বিশ্বাস বাড়ির নং : n0031 বয়স : 51 লিঙ্গ : পুরুষ ফটো উপলব্ধ	WB/13/088/033014	170 নাম : শিখা বিশ্বাস স্বামীর নাম: শ্যামা প্রসাদ বিশ্বাস বাড়ির নং : n0031 বয়স : 46 লিঙ্গ : মহিলা ফটো উপলব্ধ	GWZ2643732	171 নাম : সুসমা বিশ্বাস স্বামীর নাম: প্রফুল্ল বিশ্বাস বাড়ির নং : n0033 বয়স : 81 লিঙ্গ : মহিলা ফটো উপলব্ধ	WB/13/088/033674
172 নাম : বিশ্বজিৎ বিশ্বাস পিতার নাম: প্রফুল্ল বিশ্বাস বাড়ির নং : এন0033 বয়স : 56 লিঙ্গ : পুরুষ ফটো উপলব্ধ	GWZ2110138	173 নাম : তুষারকান্তি বিশ্বাস পিতার নাম: দীনবন্ধু বিশ্বাস বাড়ির নং : n0034 বয়স : 76 লিঙ্গ : পুরুষ ফটো উপলব্ধ	WB/13/088/033508	174 নাম : শিখারানী বিশ্বাস স্বামীর নাম: তুষার কান্তি বিশ্বাস বাড়ির নং : n0034 বয়স : 61 লিঙ্গ : মহিলা ফটো উপলব্ধ	WB/13/088/033540
175 নাম : ত্রিশঙ্কু বিশ্বাস পিতার নাম: তুষার কান্তি বিশ্বাস বাড়ির নং : n0034 বয়স : 43 লিঙ্গ : পুরুষ ফটো উপলব্ধ	GWZ2108314	176 নাম : আশুতোষ বিশ্বাস পিতার নাম: বিমল বিশ্বাস বাড়ির নং : n0035 বয়স : 47 লিঙ্গ : পুরুষ ফটো উপলব্ধ	GWZ1576685	Q 177 নাম : সোমা বিশ্বাস পিতার নাম: বিমল বিশ্বাস বাড়ির নং : বয়স : 40 লিঙ্গ : মহিলা ফটো উপলব্ধ	REO1717834
178 নাম : প্রভাস বিশ্বাস পিতার নাম: আনন্দ বিশ্বাস বাড়ির নং : n0037 বয়স : 71 লিঙ্গ : পুরুষ ফটো উপলব্ধ	REO1568187	179 নাম : লিপটন বিশ্বাস পিতার নাম: প্রভাস বিশ্বাস বাড়ির নং : n0037 বয়স : 46 লিঙ্গ : পুরুষ ফটো উপলব্ধ	GWZ2846830	180 নাম : রীনা বিশ্বাস স্বামীর নাম: লিপটন বিশ্বাস বাড়ির নং : 0037 বয়স : 41 লিঙ্গ : মহিলা ফটো উপলব্ধ	REO1463231

181 নাম : নিউটন বিশ্বাস পিতার নাম: প্রভাস বিশ্বাস বাড়ির নং : n0037 বয়স : 43 লিঙ্গ : পুরুষ	REO1180702 ফটো উপলব্ধ	182 নাম : সবিতা বিশ্বাস স্বামীর নাম: প্রভাস বিশ্বাস বাড়ির নং : n0037 বয়স : 66 লিঙ্গ : মহিলা	WB/13/088/033352 ফটো উপলব্ধ	183 নাম : সুবীর কুমার বিশ্বাস পিতার নাম: শিব চন্দ্র বিশ্বাস বাড়ির নং : n0041 বয়স : 70 লিঙ্গ : পুরুষ	REO1311521 ফটো উপলব্ধ
184 নাম : সাধন বিশ্বাস পিতার নাম: গোবিন্দ বিশ্বাস বাড়ির নং : n0041 বয়স : 35 লিঙ্গ : পুরুষ	REO1180751 ফটো উপলব্ধ	185 নাম : পূর্ণিমা বিশ্বাস স্বামীর নাম: দুলাল চন্দ্র বিশ্বাস বাড়ির নং : n0042 বয়স : 70 লিঙ্গ : মহিলা	GWZ1577261 ফটো উপলব্ধ	186 নাম : দিব্যেন্দু বিশ্বাস পিতার নাম: দুলাল চন্দ্র বিশ্বাস বাড়ির নং : এন0042 বয়স : 50 লিঙ্গ : পুরুষ	REO2822419 ফটো উপলব্ধ
187 নাম : রুনা বিশ্বাস (মল্লিক) স্বামীর নাম: দিব্যেন্দু বিশ্বাস বাড়ির নং : n0042 বয়স : 49 লিঙ্গ : মহিলা	GWZ2713162 ফটো উপলব্ধ	188 নাম : সুখেন্দু বিশ্বাস পিতার নাম: দুলাল বিশ্বাস বাড়ির নং : n0042 বয়স : 45 লিঙ্গ : পুরুষ	GWZ1576693 ফটো উপলব্ধ	189 নাম : পবিত্র বিশ্বাস পিতার নাম: কালীপদ বিশ্বাস বাড়ির নং : n0043 বয়স : 44 লিঙ্গ : পুরুষ	GWZ2108199 ফটো উপলব্ধ
190 নাম : গুরুপদ বিশ্বাস পিতার নাম: বিষ্ণুপদ বিশ্বাস বাড়ির নং : n0058 বয়স : 73 লিঙ্গ : পুরুষ	GWZ2108256 ফটো উপলব্ধ	191 নাম : সুন্দরী বালা বিশ্বাস স্বামীর নাম: গুরুপদ বিশ্বাস বাড়ির নং : n0058 বয়স : 68 লিঙ্গ : মহিলা	GWZ2108264 ফটো উপলব্ধ	192 নাম : খগেন্দ্র চন্দ্র বিশ্বাস পিতার নাম: গুরুপদ বিশ্বাস বাড়ির নং : n0058 বয়স : 53 লিঙ্গ : পুরুষ	WB/14/095/642754 ফটো উপলব্ধ
193 নাম : মানুরানী বিশ্বাস স্বামীর নাম: খগেন্দ্র চন্দ্র বিশ্বাস বাড়ির নং : n0058 বয়স : 47 লিঙ্গ : মহিলা	GWZ2108272 ফটো উপলব্ধ	194 নাম : বঙ্কিম মন্ডল পিতার নাম: মধুসূদন মন্ডল বাড়ির নং : n0058 বয়স : 41 লিঙ্গ : পুরুষ	REO1180843 ফটো উপলব্ধ	195 নাম : শঙ্কর মন্ডল পিতার নাম: মধুসূদন মন্ডল বাড়ির নং : n0058 বয়স : 40 লিঙ্গ : পুরুষ	REO1180801 ফটো উপলব্ধ
196 নাম : সুকুমার বিশ্বাস পিতার নাম: গুরুপদ বাড়ির নং : n0058 বয়স : 40 লিঙ্গ : পুরুষ	GWZ2385219 ফটো উপলব্ধ	197 নাম : মনরঞ্জন সরকার পিতার নাম: অভিলাস সরকার বাড়ির নং : 0060 বয়স : 76 লিঙ্গ : পুরুষ	GWZ0082867 ফটো উপলব্ধ	198 নাম : কমলা সরকার স্বামীর নাম: উথান সরকার বাড়ির নং : n0060 বয়স : 49 লিঙ্গ : মহিলা	REO1717982 ফটো উপলব্ধ
199 নাম : তপন কুমার সরকার পিতার নাম: মনোরঞ্জন সরকার বাড়ির নং : 0060 বয়স : 39 লিঙ্গ : পুরুষ	GWZ2939494 ফটো উপলব্ধ	Q 200 নাম : চন্দনা বিশ্বাস স্বামীর নাম: পরিমল বিশ্বাস বাড়ির নং : বয়স : 50 লিঙ্গ : মহিলা	REO1180827 ফটো উপলব্ধ	201 নাম : পূর্ণিমা বিশ্বাস স্বামীর নাম: মিতুন বিশ্বাস বাড়ির নং : 0053 বয়স : 29 লিঙ্গ : মহিলা	REO1859396 ফটো উপলব্ধ
202 নাম : তনজীৎ বিশ্বাস পিতার নাম: নরেন্দ্রনাথ বিশ্বাস বাড়ির নং : n0095 বয়স : 39 লিঙ্গ : পুরুষ	REO0079442 ফটো উপলব্ধ	203 নাম : অঞ্জলী বিশ্বাস স্বামীর নাম: নরেন্দ্র বিশ্বাস বাড়ির নং : n0095 বয়স : 68 লিঙ্গ : মহিলা	WB/13/088/033305 ফটো উপলব্ধ	204 নাম : প্রসেনজিত বিশ্বাস পিতার নাম: নরেন্দ্র নাথ বিশ্বাস বাড়ির নং : n0095 বয়স : 35 লিঙ্গ : পুরুষ	REO1082874 ফটো উপলব্ধ
205 নাম : নিভারানী বিশ্বাস স্বামীর নাম: গৌরপদ বিশ্বাস বাড়ির নং : n0104 বয়স : 76 লিঙ্গ : মহিলা	GWZ1578368 ফটো উপলব্ধ	206 নাম : পরিমল বিশ্বাস পিতার নাম: নারায়ন চন্দ্র বিশ্বাস বাড়ির নং : n0171 বয়স : 57 লিঙ্গ : পুরুষ	REO1601319 ফটো উপলব্ধ	207 নাম : চিন্ময় কুমার বিশ্বাস পিতার নাম: সুনীল কুমার বিশ্বাস বাড়ির নং : n0173 বয়স : 55 লিঙ্গ : পুরুষ	WB/13/088/033126 ফটো উপলব্ধ
208 নাম : রীনা বিশ্বাস স্বামীর নাম: শ্রীকান্ত বিশ্বাস বাড়ির নং : n0182 বয়স : 50 লিঙ্গ : মহিলা	REO2838845 ফটো উপলব্ধ	209 নাম : লাতী বিশ্বাস স্বামীর নাম: বিদ্যুৎ বিশ্বাস বাড়ির নং : n0204 বয়স : 48 লিঙ্গ : মহিলা	REO2839538 ফটো উপলব্ধ	Q 210 নাম : অংশুমান বিশ্বাস পিতার নাম: নিরঞ্জন বিশ্বাস বাড়ির নং : বয়স : 67 লিঙ্গ : পুরুষ	REO1718857 ফটো উপলব্ধ

# 211 নাম : সুপর্ণা বিশ্বাস পিতার নাম: সুবোধ বিশ্বাস বাড়ির নং : এন বয়স : 29 লিঙ্গ : মহিলা	REO2035921 ফটো উপলব্ধ	212 নাম : দেবব্রত বিশ্বাস পিতার নাম: তরুণ কান্তি বিশ্বাস বাড়ির নং : এন0034 বয়স : 25 লিঙ্গ : পুরুষ	REO2558146 ফটো উপলব্ধ	213 নাম : দেবব্রত বিশ্বাস পিতার নাম: দুলাল চন্দ্র বিশ্বাস বাড়ির নং : এন0076 বয়স : 44 লিঙ্গ : পুরুষ	REO2580348 ফটো উপলব্ধ
214 নাম : জয়িতা বিশ্বাস পিতার নাম: চিন্ময় বিশ্বাস বাড়ির নং : এন00 বয়স : 23 লিঙ্গ : মহিলা	REO2579274 ফটো উপলব্ধ	215 নাম : সৌরভ বিশ্বাস পিতার নাম: সমির বিশ্বাস বাড়ির নং : এন00093 বয়স : 26 লিঙ্গ : পুরুষ	REO2600013 ফটো উপলব্ধ	216 নাম : রাবিয়া বিবি স্বামীর নাম: মুইস মেহেদি হাফিজ বাড়ির নং : এন0108 বয়স : 27 লিঙ্গ : মহিলা	REO2558278 ফটো উপলব্ধ
Q 217 নাম : চিত্তরঞ্জন কুন্ডু পিতার নাম: কার্তিক চন্দ্র কুন্ডু বাড়ির নং : এন0037 বয়স : 64 লিঙ্গ : পুরুষ	REO2542595 ফটো উপলব্ধ	218 নাম : ডালি রানি বিশ্বাস স্বামীর নাম: অংশুমান বিশ্বাস বাড়ির নং : এন0000 বয়স : 60 লিঙ্গ : মহিলা	REO2575066 ফটো উপলব্ধ	219 নাম : রিনা বিশ্বাস স্বামীর নাম: নিউটন বিশ্বাস বাড়ির নং : এন281 বয়স : 35 লিঙ্গ : মহিলা	REO2575165 ফটো উপলব্ধ
220 নাম : ব্রজেন্দ্র নাথ সরকার পিতার নাম: সুবীর কুমার সরকার বাড়ির নং : এন0031 বয়স : 47 লিঙ্গ : পুরুষ	REO1601079 ফটো উপলব্ধ	221 নাম : বিশ্বজিৎ বিশ্বাস পিতার নাম: অর্জুন বিশ্বাস বাড়ির নং : n0090 বয়স : 37 লিঙ্গ : পুরুষ	GWZ2939288 ফটো উপলব্ধ	222 নাম : প্রতিভা বিশ্বাস স্বামীর নাম: সুরেশ কুমার বিশ্বাস বাড়ির নং : n0367 বয়স : 39 লিঙ্গ : মহিলা	REO2035939 ফটো উপলব্ধ
223 নাম : শিবা বিশ্বাস পিতার নাম: শ্যামাপ্রসাদ বিশ্বাস বাড়ির নং : n0347 বয়স : 27 লিঙ্গ : পুরুষ	REO2035681 ফটো উপলব্ধ	224 নাম : অপর্ণা বিশ্বাস স্বামীর নাম: চিন্ময় কুমার বিশ্বাস বাড়ির নং : n0174 বয়স : 43 লিঙ্গ : মহিলা	GWC3206323 ফটো উপলব্ধ	225 নাম : অভীক বিশ্বাস পিতার নাম: বিপুল কুমার বিশ্বাস বাড়ির নং : N0067 বয়স : 24 লিঙ্গ : পুরুষ	REO2436533 ফটো উপলব্ধ
226 নাম : মৌমিতা বিশ্বাস পিতার নাম: শঙ্কর বিশ্বাস বাড়ির নং : N0076 বয়স : 25 লিঙ্গ : মহিলা	REO2436814 ফটো উপলব্ধ	227 নাম : সন্তু বিশ্বাস পিতার নাম: পরিমল বিশ্বাস বাড়ির নং : N0171 বয়স : 24 লিঙ্গ : পুরুষ	REO2436665 ফটো উপলব্ধ	228 নাম : সুবির বিশ্বাস পিতার নাম: সুকুমার বিশ্বাস বাড়ির নং : N0058 বয়স : 24 লিঙ্গ : পুরুষ	REO2436764 ফটো উপলব্ধ
229 নাম : সরস্বতী রায় স্বামীর নাম: জীবন কৃষ্ণ রায় বাড়ির নং : n0034 বয়স : 72 লিঙ্গ : মহিলা	REO2395358 ফটো উপলব্ধ	230 নাম : সহেলী বিশ্বাস পিতার নাম: শ্যামল কুমার বিশ্বাস বাড়ির নং : N0065 বয়স : 24 লিঙ্গ : মহিলা	REO2436574 ফটো উপলব্ধ	Q 231 নাম : অশোক পাণ্ডে পিতার নাম: সনাতন পাণ্ডে বাড়ির নং : এন0122 বয়স : 47 লিঙ্গ : পুরুষ	REO1601269 ফটো উপলব্ধ
232 নাম : শান্তি বিশ্বাস স্বামীর নাম: গোপাল বিশ্বাস বাড়ির নং : এন0102 বয়স : 62 লিঙ্গ : মহিলা	REO1463330 ফটো উপলব্ধ	233 নাম : শীলা হালদার স্বামীর নাম: অনিল হালদার বাড়ির নং : n0033 বয়স : 56 লিঙ্গ : মহিলা	REO2423101 ফটো উপলব্ধ	234 নাম : শান্তিবালা সরকার স্বামীর নাম: দীনদয়াল সরকার বাড়ির নং : n0059 বয়স : 62 লিঙ্গ : মহিলা	REO1859560 ফটো উপলব্ধ
Q 235 নাম : কাকলী বিশ্বাস স্বামীর নাম: সুখেন্দু বিশ্বাস বাড়ির নং : বয়স : 41 লিঙ্গ : মহিলা	REO1180769 ফটো উপলব্ধ	236 নাম : কালু বিশ্বাস পিতার নাম: অমতলাল বিশ্বাস বাড়ির নং : n0103 বয়স : 57 লিঙ্গ : পুরুষ	GWZ2713527 ফটো উপলব্ধ	237 নাম : রাজীব বিশ্বাস পিতার নাম: হারাধন বিশ্বাস বাড়ির নং : এন0019 বয়স : 36 লিঙ্গ : পুরুষ	REO1180660 ফটো উপলব্ধ
Q 238 নাম : রুপ্পা বিশ্বাস স্বামীর নাম: সাধন বিশ্বাস বাড়ির নং : সী-52 বয়স : 29 লিঙ্গ : মহিলা	REO2401701 ফটো উপলব্ধ	239 নাম : শ্যামল কুমার বিশ্বাস পিতার নাম: বীরেন্দ্র নাথ বিশ্বাস বাড়ির নং : n0065 বয়স : 59 লিঙ্গ : পুরুষ	REO2395176 ফটো উপলব্ধ	240 নাম : কম্পনা বিশ্বাস স্বামীর নাম: তাপস বিশ্বাস বাড়ির নং : n0104 বয়স : 36 লিঙ্গ : মহিলা	GWZ2939296 ফটো উপলব্ধ

241 নাম : মিতা বিশ্বাস স্বামীর নাম: শশাঙ্ক বিশ্বাস বাড়ির নং : n0300 বয়স : 38 লিঙ্গ : মহিলা	REO1950534 ফটো উপলব্ধ	242 নাম : কল্যান বিশ্বাস পিতার নাম: কালিপদ বিশ্বাস বাড়ির নং : n0043 বয়স : 46 লিঙ্গ : পুরুষ	GWZ2385185 ফটো উপলব্ধ	243 নাম : অমল বিশ্বাস পিতার নাম: আনন্দ বিশ্বাস বাড়ির নং : n0068 বয়স : 71 লিঙ্গ : পুরুষ	REO2395606 ফটো উপলব্ধ
244 নাম : ফুলকুমারী (ফুলেশ্বরী) বিশ্বাস (দাস) স্বামীর নাম: কল্যান বিশ্বাস বাড়ির নং : n0043 বয়স : 39 লিঙ্গ : মহিলা	GWZ2846822 ফটো উপলব্ধ	245 নাম : সাধন বিশ্বাস পিতার নাম: বিধান বিশ্বাস বাড়ির নং : n0088 বয়স : 39 লিঙ্গ : পুরুষ	GWZ2629624 ফটো উপলব্ধ	246 নাম : মিনতি বিশ্বাস (রায়) স্বামীর নাম: বিপুল কুমার বিশ্বাস বাড়ির নং : n0067 বয়স : 54 লিঙ্গ : মহিলা	REO2395374 ফটো উপলব্ধ
247 নাম : সমিরন বিশ্বাস পিতার নাম: উমিচাঁদ বিশ্বাস বাড়ির নং : n0093 বয়স : 50 লিঙ্গ : পুরুষ	REO2395630 ফটো উপলব্ধ	# 248 নাম : রমারানী বিশ্বাস স্বামীর নাম: প্রমথ বিশ্বাস বাড়ির নং : n0180 বয়স : 62 লিঙ্গ : মহিলা	REO2395531 ফটো উপলব্ধ	249 নাম : শঙ্করী বিশ্বাস স্বামীর নাম: গোবিন্দ বিশ্বাস বাড়ির নং : n0041 বয়স : 75 লিঙ্গ : মহিলা	GWZ0081224 ফটো উপলব্ধ
250 নাম : শুভ্রত বিশ্বাস পিতার নাম: তরণ কান্তি বিশ্বাস বাড়ির নং : এন0034 বয়স : 26 লিঙ্গ : পুরুষ	REO2207793 ফটো উপলব্ধ	251 নাম : রমেন বিশ্বাস পিতার নাম: নিতাই বিশ্বাস বাড়ির নং : n0283 বয়স : 61 লিঙ্গ : পুরুষ	YDY1022375 ফটো উপলব্ধ	252 নাম : বিদ্যুৎ বিশ্বাস পিতার নাম: অমৃতলাল বিশ্বাস বাড়ির নং : n0094 বয়স : 57 লিঙ্গ : পুরুষ	REO1827955 ফটো উপলব্ধ
253 নাম : প্রবীন বিশ্বাস পিতার নাম: পরিমল বিশ্বাস বাড়ির নং : n0094 বয়স : 32 লিঙ্গ : পুরুষ	REO1537042 ফটো উপলব্ধ	254 নাম : সুকর্চাঁদ বিশ্বাস পিতার নাম: চিত্তরঞ্জন বিশ্বাস বাড়ির নং : n0290 বয়স : 34 লিঙ্গ : পুরুষ	REO1600006 ফটো উপলব্ধ	255 নাম : মৃণ্ময় বিশ্বাস পিতার নাম: মিহির কুমার বিশ্বাস বাড়ির নং : এন0090 বয়স : 28 লিঙ্গ : পুরুষ	REO2018588 ফটো উপলব্ধ
256 নাম : সুশেন কুমার বিশ্বাস পিতার নাম: মহেন্দ্রনাথ বিশ্বাস বাড়ির নং : n0337 বয়স : 45 লিঙ্গ : পুরুষ	REO2018596 ফটো উপলব্ধ	257 নাম : আশিশ বিশ্বাস পিতার নাম: সূর্যকান্ত বিশ্বাস বাড়ির নং : n0054 বয়স : 29 লিঙ্গ : পুরুষ	REO1950468 ফটো উপলব্ধ	258 নাম : শুভ বিশ্বাস পিতার নাম: সুমন বিশ্বাস বাড়ির নং : n0068 বয়স : 29 লিঙ্গ : পুরুষ	REO1950542 ফটো উপলব্ধ
259 নাম : সুব্রত বিশ্বাস পিতার নাম: সূর্যকান্ত বিশ্বাস বাড়ির নং : n0054 বয়স : 29 লিঙ্গ : পুরুষ	REO1950609 ফটো উপলব্ধ	260 নাম : অনিমা বিশ্বাস স্বামীর নাম: গোলক বিশ্বাস বাড়ির নং : n0065 বয়স : 44 লিঙ্গ : মহিলা	GWZ2846855 ফটো উপলব্ধ	261 নাম : সূর্যকান্ত বিশ্বাস পিতার নাম: সতিন্দ্রনাথ বিশ্বাস বাড়ির নং : n0054 বয়স : 56 লিঙ্গ : পুরুষ	GWZ0081190 ফটো উপলব্ধ
Q 262 নাম : তমলিকা মন্ডল পিতার নাম: পরিমল মন্ডল বাড়ির নং : এন0058 বয়স : 32 লিঙ্গ : মহিলা	REO2722452 ফটো উপলব্ধ	263 নাম : অচিন্ত্য বিশ্বাস পিতার নাম: তাপস বিশ্বাস বাড়ির নং : এন0001 বয়স : 22 লিঙ্গ : পুরুষ	REO2722411 ফটো উপলব্ধ	264 নাম : শিলা বিশ্বাস স্বামীর নাম: সৌমিক বিশ্বাস বাড়ির নং : এন0155 বয়স : 26 লিঙ্গ : মহিলা	REO2686566 ফটো উপলব্ধ
Q 265 নাম : তাপস বিশ্বাস পিতার নাম: গৌড় বিশ্বাস বাড়ির নং : এন0859 বয়স : 55 লিঙ্গ : পুরুষ	REO2694610 ফটো উপলব্ধ	266 নাম : নিভা বিশ্বাস স্বামীর নাম: তাপস বিশ্বাস বাড়ির নং : এন0859 বয়স : 46 লিঙ্গ : মহিলা	REO2851079 ফটো উপলব্ধ	267 নাম : মাধবী বিশ্বাস স্বামীর নাম: প্রবীন বিশ্বাস বাড়ির নং : এন0285 বয়স : 28 লিঙ্গ : মহিলা	REO2666972 ফটো উপলব্ধ
268 নাম : মীলী স্বামীর নাম: দিনেশ কুমার বাড়ির নং : সেনডাঙ্গা বয়স : 38 লিঙ্গ : মহিলা	AMY0848234 ফটো উপলব্ধ	269 নাম : পঙ্কজ বিশ্বাস পিতার নাম: নির্মল বিশ্বাস বাড়ির নং : এন0161 বয়স : 30 লিঙ্গ : পুরুষ	REO2672541 ফটো উপলব্ধ	270 নাম : নিতিশ বিশ্বাস পিতার নাম: হরিদাস বিশ্বাস বাড়ির নং : 135 বয়স : 32 লিঙ্গ : পুরুষ	REO2671998 ফটো উপলব্ধ

271 নাম : প্রিয়তোষ বিশ্বাস পিতার নাম: আশুতোষ বিশ্বাস বাড়ির নং : এন528 বয়স : 24 লিঙ্গ : পুরুষ	REO2675379 ফটো উপলব্ধ	272 নাম : হারাধন বিশ্বাস পিতার নাম: সুধির বিশ্বাস বাড়ির নং : এন0019 বয়স : 73 লিঙ্গ : পুরুষ	GWZ2846947 ফটো উপলব্ধ	273 নাম : সিদ্ধান্ত বিশ্বাস পিতার নাম: তারক বিশ্বাস বাড়ির নং : এন0001 বয়স : 20 লিঙ্গ : পুরুষ	REO2806248 ফটো উপলব্ধ
274 নাম : দীপক রায় পিতার নাম: অধীর রায় বাড়ির নং : এন0041 বয়স : 45 লিঙ্গ : পুরুষ	REO2627685 ফটো উপলব্ধ	275 নাম : ইন্দ্রজিত বিশ্বাস পিতার নাম: কার্তিক বিশ্বাস বাড়ির নং : এন0078 বয়স : 61 লিঙ্গ : পুরুষ	REO1568203 ফটো উপলব্ধ	276 নাম : রুমা বিশ্বাস (মন্ডল) স্বামীর নাম: সিপন বিশ্বাস বাড়ির নং : n0065 বয়স : 39 লিঙ্গ : মহিলা	GWZ2939346 ফটো উপলব্ধ
277 নাম : তুফান বিশ্বাস পিতার নাম: বিনোদ বিশ্বাস বাড়ির নং : n0065 বয়স : 36 লিঙ্গ : পুরুষ	GWZ2939338 ফটো উপলব্ধ	278 নাম : প্রতিষ্ঠা বিশ্বাস পিতার নাম: গোলক বিশ্বাস বাড়ির নং : এন0065 বয়স : 22 লিঙ্গ : পুরুষ	REO2674323 ফটো উপলব্ধ	279 নাম : শায়ন বিশ্বাস পিতার নাম: বৈকুণ্ঠ বিশ্বাস বাড়ির নং : এন0083 বয়স : 22 লিঙ্গ : পুরুষ	REO2685113 ফটো উপলব্ধ
280 নাম : অপু বিশ্বাস পিতার নাম: অসীম বিশ্বাস বাড়ির নং : এন0528 বয়স : 22 লিঙ্গ : পুরুষ	REO2654903 ফটো উপলব্ধ	281 নাম : অভিজীত বিশ্বাস পিতার নাম: তাপস বিশ্বাস বাড়ির নং : এন0582 বয়স : 27 লিঙ্গ : পুরুষ	REO2656403 ফটো উপলব্ধ	282 নাম : দিনেশ কুমার বিশ্বাস পিতার নাম: দুলালচন্দ্র বিশ্বাস বাড়ির নং : এন000 বয়স : 40 লিঙ্গ : পুরুষ	BTY3776010 ফটো উপলব্ধ
283 নাম : পম্পি দাম স্বামীর নাম: গৌতম দাম বাড়ির নং : n0034 বয়স : 39 লিঙ্গ : মহিলা	GWZ2629640 ফটো উপলব্ধ	284 নাম : সংগ্রাম বিশ্বাস পিতার নাম: তারক বিশ্বাস বাড়ির নং : এন বয়স : 26 লিঙ্গ : পুরুষ	REO2436913 ফটো উপলব্ধ	285 নাম : তাপস বিশ্বাস মায়ের নাম: গৌর চন্দ্র বিশ্বাস বাড়ির নং : n0104 বয়স : 45 লিঙ্গ : পুরুষ	GWZ2385227 ফটো উপলব্ধ
286 নাম : গৌরব বিশ্বাস পিতার নাম: গোবিন্দ বিশ্বাস বাড়ির নং : এন0001 বয়স : 22 লিঙ্গ : পুরুষ	REO2806206 ফটো উপলব্ধ	287 নাম : সজল বিশ্বাস পিতার নাম: গোবিন্দ বিশ্বাস বাড়ির নং : এন0001 বয়স : 20 লিঙ্গ : পুরুষ	REO2806198 ফটো উপলব্ধ	288 নাম : সুজয় বিশ্বাস পিতার নাম: খগেন্দ্র চন্দ্র বিশ্বাস বাড়ির নং : N00 বয়স : 24 লিঙ্গ : পুরুষ	REO2436780 ফটো উপলব্ধ
289 নাম : লীনা বিশ্বাস স্বামীর নাম: তরুণ কান্তি বিশ্বাস বাড়ির নং : n0034 বয়স : 51 লিঙ্গ : মহিলা	GWZ2386092 ফটো উপলব্ধ	290 নাম : শিবদাসী সরকার স্বামীর নাম: মনরঞ্জন সরকার বাড়ির নং : n0060 বয়স : 62 লিঙ্গ : মহিলা	REO2537983 ফটো উপলব্ধ	291 নাম : শুভংকর বিশ্বাস পিতার নাম: অর্জুন বিশ্বাস বাড়ির নং : এন0090 বয়স : 41 লিঙ্গ : পুরুষ	GWZ2385177 ফটো উপলব্ধ
292 নাম : বিবেকানন্দ বিশ্বাস পিতার নাম: ভীম বিশ্বাস বাড়ির নং : এন0090 বয়স : 42 লিঙ্গ : পুরুষ	REO0079004 ফটো উপলব্ধ	293 নাম : মিহির কুমার বিশ্বাস পিতার নাম: রাজেন্দ্র নাথ বিশ্বাস বাড়ির নং : n0090 বয়স : 58 লিঙ্গ : পুরুষ	REO2775419 ফটো উপলব্ধ	294 নাম : নবজিৎ বিশ্বাস পিতার নাম: ননী গোপাল বিশ্বাস বাড়ির নং : n0042 বয়স : 26 লিঙ্গ : পুরুষ	REO2127348 ফটো উপলব্ধ
295 নাম : তরুণকান্তি বিশ্বাস পিতার নাম: দীনবন্ধু বিশ্বাস বাড়ির নং : n0034 বয়স : 66 লিঙ্গ : পুরুষ	REO2537769 ফটো উপলব্ধ	Q 296 নাম : পূজা বিশ্বাস স্বামীর নাম: পিযুষ বিশ্বাস বাড়ির নং : বয়স : 39 লিঙ্গ : মহিলা	REO1180850 ফটো উপলব্ধ	297 নাম : শুভম বিশ্বাস পিতার নাম: শ্রীকান্ত বিশ্বাস বাড়ির নং : n0160 বয়স : 27 লিঙ্গ : পুরুষ	REO2035673 ফটো উপলব্ধ
298 নাম : রিমা সরকার পিতার নাম: ব্রজেন্দ্র নাথ সরকার বাড়ির নং : এন0031 বয়স : 23 লিঙ্গ : মহিলা	REO2627024 ফটো উপলব্ধ	299 নাম : তৃষা বিশ্বাস পিতার নাম: সুখেন্দু বিশ্বাস বাড়ির নং : এন0042 বয়স : 21 লিঙ্গ : মহিলা	REO2806180 ফটো উপলব্ধ	300 নাম : শ্রেষ্ঠা বিশ্বাস পিতার নাম: দিব্যেন্দু বিশ্বাস বাড়ির নং : সেনডাঙ্গা বয়স : 21 লিঙ্গ : মহিলা	REO2767325 ফটো উপলব্ধ

301 নাম : চিত্তরঞ্জন বিশ্বাস পিতার নাম: দুখিরাম বিশ্বাস বাড়ির নং : সেনডাঙ্গা বয়স : 70 লিঙ্গ : পুরুষ	GWZ2123743 ফটো উপলব্ধ	302 নাম : পিয়ালী বিশ্বাস (রায়) মায়ের নাম: সোনালী রায় বাড়ির নং : n0374 বয়স : 33 লিঙ্গ : মহিলা	REO2036002 ফটো উপলব্ধ	303 নাম : দোলন বিশ্বাস সরকার পিতার নাম: হরিশ্রীপদ বিশ্বাস বাড়ির নং : এন08 বয়স : 22 লিঙ্গ : মহিলা	REO2721686 ফটো উপলব্ধ
304 নাম : সুজয় মন্ডল পিতার নাম: সুবোধ মন্ডল বাড়ির নং : এন00 বয়স : 21 লিঙ্গ : পুরুষ	REO2721884 ফটো উপলব্ধ	Q 305 নাম : উন্নতি বিশ্বাস রায় স্বামীর নাম: হরধান বিশ্বাস বাড়ির নং : এন00 বয়স : 61 লিঙ্গ : মহিলা	REO2721769 ফটো উপলব্ধ	306 নাম : শান্তন বিশ্বাস দলপতি স্বামীর নাম: নিতেশ বিশ্বাস বাড়ির নং : এন00 বয়স : 26 লিঙ্গ : মহিলা	REO2721827 ফটো উপলব্ধ
307 নাম : তাপু বিশ্বাস পিতার নাম: পাচু বিশ্বাস বাড়ির নং : এন00 বয়স : 21 লিঙ্গ : পুরুষ	REO2719524 ফটো উপলব্ধ	308 নাম : রমা সরকার পিতার নাম: গৌড় পদ সরকার বাড়ির নং : এন00 বয়স : 23 লিঙ্গ : মহিলা	REO2721991 ফটো উপলব্ধ	309 নাম : পায়েল মালাকার পিতার নাম: গোপাল মালাকার বাড়ির নং : এন00 বয়স : 21 লিঙ্গ : মহিলা	REO2722486 ফটো উপলব্ধ
310 নাম : সুব্রত রায় পিতার নাম: অর্পূব রায় বাড়ির নং : এন00 বয়স : 22 লিঙ্গ : পুরুষ	REO2722171 ফটো উপলব্ধ	311 নাম : ঝুমা বিশ্বাস(মন্ডল) স্বামীর নাম: ত্রিশাক্ত বিশ্বাস বাড়ির নং : n0232 বয়স : 35 লিঙ্গ : মহিলা	GWZ2942613 ফটো উপলব্ধ	312 নাম : সুশান্ত মন্ডল পিতার নাম: সুধীর মন্ডল বাড়ির নং : n0082 বয়স : 79 লিঙ্গ : পুরুষ	WB/13/088/033601 ফটো উপলব্ধ
313 নাম : শান্তিরানী মন্ডল স্বামীর নাম: সুশান্ত মন্ডল বাড়ির নং : n0082 বয়স : 67 লিঙ্গ : মহিলা	WB/13/088/033292 ফটো উপলব্ধ	314 নাম : সুব্রত মন্ডল পিতার নাম: সুশান্ত মন্ডল বাড়ির নং : n0082 বয়স : 49 লিঙ্গ : পুরুষ	WB/13/088/033136 ফটো উপলব্ধ	315 নাম : দেবব্রত মন্ডল পিতার নাম: সুশান্ত মন্ডল বাড়ির নং : n0082 বয়স : 46 লিঙ্গ : পুরুষ	GWZ1577964 ফটো উপলব্ধ
316 নাম : উমা মন্ডল স্বামীর নাম: দেবব্রত মন্ডল বাড়ির নং : n0082 বয়স : 33 লিঙ্গ : মহিলা	REO1601202 ফটো উপলব্ধ	317 নাম : হিমংগ মন্ডল পিতার নাম: সুশান্ত মন্ডল বাড়ির নং : n0082 বয়স : 45 লিঙ্গ : পুরুষ	GWZ1576503 ফটো উপলব্ধ	318 নাম : সুধংগ মন্ডল পিতার নাম: সুশান্ত মন্ডল বাড়ির নং : n0082 বয়স : 42 লিঙ্গ : পুরুষ	GWZ2108512 ফটো উপলব্ধ
319 নাম : পূজা বৈরাগী পিতার নাম: রাকেশ বৈরাগী বাড়ির নং : এন0163 বয়স : 23 লিঙ্গ : মহিলা	REO2580793 ফটো উপলব্ধ	320 নাম : কম্পনা ভট্টাচার্যী স্বামীর নাম: সুভাষ ভট্টাচার্য বাড়ির নং : এন0055 বয়স : 65 লিঙ্গ : মহিলা	REO2395317 ফটো উপলব্ধ	321 নাম : সুজন মন্ডল পিতার নাম: হরিশ্রীপদ মন্ডল বাড়ির নং : n0055 বয়স : 49 লিঙ্গ : পুরুষ	REO1082932 ফটো উপলব্ধ
322 নাম : হারান ভৌমিক পিতার নাম: কালিপদ ভৌমিক বাড়ির নং : n0302 বয়স : 44 লিঙ্গ : পুরুষ	GWZ2113835 ফটো উপলব্ধ	323 নাম : সুমা ভৌমিক (মিত্র) স্বামীর নাম: হারান ভৌমিক বাড়ির নং : n0302 বয়স : 35 লিঙ্গ : মহিলা	REO2018612 ফটো উপলব্ধ	324 নাম : অমর মুখার্জি পিতার নাম: কার্তিক মুখার্জি বাড়ির নং : n0028 বয়স : 71 লিঙ্গ : পুরুষ	REO2395416 ফটো উপলব্ধ
325 নাম : অঞ্জু রানি মুখার্জি স্বামীর নাম: অমর মুখার্জি বাড়ির নং : n0028 বয়স : 61 লিঙ্গ : মহিলা	REO2395424 ফটো উপলব্ধ	326 নাম : স্বপন মুখার্জী পিতার নাম: অমর মুখার্জী বাড়ির নং : n0028 বয়স : 46 লিঙ্গ : পুরুষ	GWZ2108702 ফটো উপলব্ধ	327 নাম : বর্না মুখার্জী(ভট্টাচার্য্য) স্বামীর নাম: স্বপন মুখার্জী বাড়ির নং : n0028 বয়স : 38 লিঙ্গ : মহিলা	REO0080556 ফটো উপলব্ধ
328 নাম : রীনা মুখার্জী স্বামীর নাম: শ্যামল মুখার্জী বাড়ির নং : n0029 বয়স : 53 লিঙ্গ : মহিলা	WB/13/088/033346 ফটো উপলব্ধ	329 নাম : গীতা মুখার্জী স্বামীর নাম: কমল মুখার্জী বাড়ির নং : n0030 বয়স : 66 লিঙ্গ : মহিলা	WB/13/088/033693 ফটো উপলব্ধ	330 নাম : সাগর মুখার্জী পিতার নাম: কমল মুখার্জী বাড়ির নং : n0030 বয়স : 41 লিঙ্গ : পুরুষ	GWZ2108710 ফটো উপলব্ধ

331 নাম : কাজল মুখার্জী পিতার নাম: কমল মুখার্জী বাড়ির নং : n0030 বয়স : 41 লিঙ্গ : পুরুষ	GWZ2108728 ফটো উপলব্ধ	Q 332 নাম : দীপা মুখার্জী চক্রবর্তী স্বামীর নাম: সাগর মুখার্জী বাড়ির নং : এন00 বয়স : 32 লিঙ্গ : মহিলা	REO2721918 ফটো উপলব্ধ	333 নাম : সান্ত্বনা মুখার্জী স্বামীর নাম: কাজল মুখার্জী বাড়ির নং : আনন্দপাড়া বয়স : 36 লিঙ্গ : মহিলা	LLQ2726107 ফটো উপলব্ধ
334 নাম : কারিমুল মন্ডল পিতার নাম: নিজাম মন্ডল বাড়ির নং : n0018 বয়স : 28 লিঙ্গ : পুরুষ	REO1950559 ফটো উপলব্ধ	335 নাম : ফারুক মণ্ডল পিতার নাম: কেসমত আলী মণ্ডল বাড়ির নং : n0368 বয়স : 27 লিঙ্গ : পুরুষ	REO2035947 ফটো উপলব্ধ	336 নাম : রূপসোনা খাতুন স্বামীর নাম: ফারুক মন্ডল বাড়ির নং : এন0368 বয়স : 23 লিঙ্গ : মহিলা	REO2845402 ফটো উপলব্ধ
337 নাম : সুরিয়া বিবিস মণ্ডল স্বামীর নাম: আব্দুল হালিম মণ্ডল বাড়ির নং : n0370 বয়স : 27 লিঙ্গ : মহিলা	REO2035962 ফটো উপলব্ধ	338 নাম : অনিমা মণ্ডল স্বামীর নাম: উত্তম মণ্ডল বাড়ির নং : n0373 বয়স : 30 লিঙ্গ : মহিলা	REO2035996 ফটো উপলব্ধ	339 নাম : মধুমিতা মন্ডল পিতার নাম: বিজন মন্ডল বাড়ির নং : n0056 বয়স : 29 লিঙ্গ : মহিলা	REO1950419 ফটো উপলব্ধ
340 নাম : সুমিতা মন্ডল স্বামীর নাম: দীপক মন্ডল বাড়ির নং : n0061 বয়স : 28 লিঙ্গ : মহিলা	REO1950427 ফটো উপলব্ধ	341 নাম : জিন্নাতুননেছা বেগম স্বামীর নাম: আব্দুল ওদুদ মন্ডল বাড়ির নং : n0023 বয়স : 40 লিঙ্গ : মহিলা	GWZ2846863 ফটো উপলব্ধ	342 নাম : সিরাজুল মণ্ডল পিতার নাম: মুজিবাব মণ্ডল বাড়ির নং : n0013 বয়স : 50 লিঙ্গ : পুরুষ	REO2395408 ফটো উপলব্ধ
343 নাম : আব্দুল ওদুদ মণ্ডল পিতার নাম: আব্দুল ওহাব বাড়ির নং : n0023 বয়স : 47 লিঙ্গ : পুরুষ	GWZ2108447 ফটো উপলব্ধ	344 নাম : সাব্বিরা খাতুন পিতার নাম: সিরাজুল মন্ডল বাড়ির নং : এন0013 বয়স : 23 লিঙ্গ : মহিলা	REO2579407 ফটো উপলব্ধ	345 নাম : মহঃ আব্দুল রহমান মণ্ডল পিতার নাম: মহঃ আবু বক্কার মণ্ডল বাড়ির নং : n0019 বয়স : 42 লিঙ্গ : পুরুষ	GWZ2108439 ফটো উপলব্ধ
Q 346 নাম : হিরামন বিশ্বাস পিতার নাম: সুধীর বিশ্বাস বাড়ির নং : এন0019 বয়স : 59 লিঙ্গ : পুরুষ	REO2785681 ফটো উপলব্ধ	347 নাম : নিত্য মণ্ডল পিতার নাম: ধীরেন মণ্ডল বাড়ির নং : n0061 বয়স : 70 লিঙ্গ : পুরুষ	REO2520260 ফটো উপলব্ধ	348 নাম : আবিদা বিবি স্বামীর নাম: সিরাজুল মণ্ডল বাড়ির নং : n0013 বয়স : 49 লিঙ্গ : মহিলা	GWZ0081695 ফটো উপলব্ধ
349 নাম : হাসনা হেনা মন্ডল স্বামীর নাম: মাসুদ মন্ডল বাড়ির নং : n0023 বয়স : 37 লিঙ্গ : মহিলা	REO1601251 ফটো উপলব্ধ	350 নাম : হবিজা বিবি স্বামীর নাম: আবুবক্কার মণ্ডল বাড়ির নং : n0019 বয়স : 70 লিঙ্গ : মহিলা	REO2881464 ফটো উপলব্ধ	351 নাম : আব্দুল রহিম মন্ডল মায়ের নাম: হবিজা বিবি বাড়ির নং : n0019 বয়স : 36 লিঙ্গ : পুরুষ	GWZ2939387 ফটো উপলব্ধ
352 নাম : নিজাম মণ্ডল পিতার নাম: গোলামসবের মণ্ডল বাড়ির নং : n0018 বয়স : 49 লিঙ্গ : পুরুষ	GWZ1582501 ফটো উপলব্ধ	353 নাম : মাসুদ মণ্ডল পিতার নাম: আব্দুল ওহাব মণ্ডল বাড়ির নং : n0023 বয়স : 42 লিঙ্গ : পুরুষ	GWZ2108454 ফটো উপলব্ধ	354 নাম : কানু মণ্ডল পিতার নাম: অতুল মণ্ডল বাড়ির নং : n0053 বয়স : 67 লিঙ্গ : পুরুষ	WB/13/088/036411 ফটো উপলব্ধ
355 নাম : সীমা মণ্ডল স্বামীর নাম: কানু মণ্ডল বাড়ির নং : n0053 বয়স : 58 লিঙ্গ : মহিলা	WB/13/088/036007 ফটো উপলব্ধ	356 নাম : প্রদীপ মণ্ডল পিতার নাম: কানু মণ্ডল বাড়ির নং : n0053 বয়স : 39 লিঙ্গ : পুরুষ	REO1311455 ফটো উপলব্ধ	357 নাম : সুজিত মন্ডল পিতার নাম: কানু মন্ডল বাড়ির নং : n0053 বয়স : 33 লিঙ্গ : পুরুষ	REO1463249 ফটো উপলব্ধ
358 নাম : পরী মণ্ডল স্বামীর নাম: নিত্য মণ্ডল বাড়ির নং : এন0061 বয়স : 54 লিঙ্গ : মহিলা	REO2829026 ফটো উপলব্ধ	359 নাম : লিপন মন্ডল পিতার নাম: নিত্য মন্ডল বাড়ির নং : এন0061 বয়স : 36 লিঙ্গ : পুরুষ	REO1463108 ফটো উপলব্ধ	360 নাম : দীপক মন্ডল পিতার নাম: নিত্য মন্ডল বাড়ির নং : n0061 বয়স : 33 লিঙ্গ : পুরুষ	REO1463090 ফটো উপলব্ধ

361	REO1859339	ফটো উপলব্ধ	নাম : টুঙ্গা মন্ডল স্বামীর নাম: আব্দুল রহিম মন্ডল বাড়ির নং : n0019 বয়স : 34 লিঙ্গ : মহিলা
362	REO0080374	ফটো উপলব্ধ	নাম : আরতী মন্ডল স্বামীর নাম: নিরাপদ মন্ডল বাড়ির নং : n0056 বয়স : 68 লিঙ্গ : মহিলা
363	REO2828895	ফটো উপলব্ধ	নাম : সূজন মন্ডল পিতার নাম: নিরাপদ মন্ডল বাড়ির নং : এন0056 বয়স : 57 লিঙ্গ : পুরুষ
364	REO2828887	ফটো উপলব্ধ	নাম : মালতী মন্ডল স্বামীর নাম: সূজন মন্ডল বাড়ির নং : এন0056 বয়স : 51 লিঙ্গ : মহিলা
365	WB/13/088/033230	ফটো উপলব্ধ	নাম : বিজন মন্ডল পিতার নাম: নিরাপদ মন্ডল বাড়ির নং : n0056 বয়স : 55 লিঙ্গ : পুরুষ
366	GWZ2348563	ফটো উপলব্ধ	নাম : শান্তনা মন্ডল স্বামীর নাম: বিজন মন্ডল বাড়ির নং : n0056 বয়স : 45 লিঙ্গ : মহিলা
367	WB/13/088/033586	ফটো উপলব্ধ	নাম : অজয় মন্ডল পিতার নাম: সুধীর মন্ডল বাড়ির নং : n0039 বয়স : 62 লিঙ্গ : পুরুষ
368	REO2018620	ফটো উপলব্ধ	নাম : নগেন মন্ডল পিতার নাম: প্রানকৃষ্ণ মন্ডল বাড়ির নং : n0224 বয়স : 63 লিঙ্গ : পুরুষ
369	REO2035871	ফটো উপলব্ধ	নাম : শুক্লা মন্ডল পিতার নাম: অজয় মন্ডল বাড়ির নং : n0361 বয়স : 33 লিঙ্গ : মহিলা
370	REO2035814	ফটো উপলব্ধ	নাম : বিজয় মন্ডল পিতার নাম: অজয় মন্ডল বাড়ির নং : n0355 বয়স : 28 লিঙ্গ : পুরুষ
371	REO1950567	ফটো উপলব্ধ	নাম : হালিম মন্ডল পিতার নাম: জাহাঙ্গীর মন্ডল বাড়ির নং : n0007 বয়স : 29 লিঙ্গ : পুরুষ
372	REO1950500	ফটো উপলব্ধ	নাম : মল্লিকা মহলদার স্বামীর নাম: অর্জুন মহলদার বাড়ির নং : n0021 বয়স : 38 লিঙ্গ : মহিলা
373	REO1950518	ফটো উপলব্ধ	নাম : রাজিব মন্ডল পিতার নাম: অরুণ কুমার মন্ডল বাড়ির নং : n0062 বয়স : 28 লিঙ্গ : পুরুষ
374	REO1950526	ফটো উপলব্ধ	নাম : রিতা মন্ডল স্বামীর নাম: কুমারেশ মন্ডল বাড়ির নং : n0241 বয়স : 33 লিঙ্গ : মহিলা
Q 375	REO1950450	ফটো উপলব্ধ	নাম : সুকুমার মহলদার পিতার নাম: গোকুল মহলদার বাড়ির নং : বয়স : 29 লিঙ্গ : পুরুষ
376	REO1950617	ফটো উপলব্ধ	নাম : কৃষ্ণা মন্ডল স্বামীর নাম: শঙ্কর মন্ডল বাড়ির নং : n0316 বয়স : 34 লিঙ্গ : মহিলা
377	REO2395572	ফটো উপলব্ধ	নাম : জাহাঙ্গীর মন্ডল পিতার নাম: রাহেন মন্ডল বাড়ির নং : n0007 বয়স : 59 লিঙ্গ : পুরুষ
378	REO2395309	ফটো উপলব্ধ	নাম : জাহিরুন বিবি স্বামীর নাম: মহ নূরহোসেন মন্ডল বাড়ির নং : n0014 বয়স : 59 লিঙ্গ : মহিলা
379	REO1601426	ফটো উপলব্ধ	নাম : ইদ্রিস মন্ডল পিতার নাম: মোবারেক মন্ডল বাড়ির নং : n0017 বয়স : 34 লিঙ্গ : পুরুষ
380	XYV0563148	ফটো উপলব্ধ	নাম : রনজিত কুমার মন্ডল পিতার নাম: দেবেন্দ্র নাথ মন্ডল বাড়ির নং : n0172 বয়স : 60 লিঙ্গ : পুরুষ
381	REO2395267	ফটো উপলব্ধ	নাম : মোবারেক মন্ডল পিতার নাম: মনসুর আলি মন্ডল বাড়ির নং : n0017 বয়স : 69 লিঙ্গ : পুরুষ
382	REO1718147	ফটো উপলব্ধ	নাম : ফেরদাউসী বিবি স্বামীর নাম: ইদ্রিস মন্ডল বাড়ির নং : n0017 বয়স : 37 লিঙ্গ : মহিলা
383	REO1181460	ফটো উপলব্ধ	নাম : মিনাস্বামী মন্ডল স্বামীর নাম: রনজিত কুমার মন্ডল বাড়ির নং : n0228 বয়স : 54 লিঙ্গ : মহিলা
384	REO1859495	ফটো উপলব্ধ	নাম : সুশান্ত মন্ডল পিতার নাম: রবীন্দ্রনাথ মন্ডল বাড়ির নং : এন0213 বয়স : 37 লিঙ্গ : পুরুষ
385	GWZ2939395	ফটো উপলব্ধ	নাম : ফিরদৌসি বিবি স্বামীর নাম: খুরশিদ আলম মন্ডল বাড়ির নং : n0015 বয়স : 42 লিঙ্গ : মহিলা
386	REO2395192	ফটো উপলব্ধ	নাম : আব্দুল গফফার মন্ডল পিতার নাম: গোলাম আলি মন্ডল বাড়ির নং : n0021 বয়স : 71 লিঙ্গ : পুরুষ
387	REO2395275	ফটো উপলব্ধ	নাম : সাকিলা বিবি স্বামীর নাম: মোবারেক মন্ডল বাড়ির নং : n0017 বয়স : 58 লিঙ্গ : মহিলা
388	REO1601046	ফটো উপলব্ধ	নাম : মেহেদি হাসান মন্ডল পিতার নাম: মহ নূরহোসেন মন্ডল বাড়ির নং : n0014 বয়স : 31 লিঙ্গ : পুরুষ
389	REO2035764	ফটো উপলব্ধ	নাম : তনয় মন্ডল পিতার নাম: রনজিত কুমার মন্ডল বাড়ির নং : n0350 বয়স : 27 লিঙ্গ : পুরুষ
390	GWR1583152	ফটো উপলব্ধ	নাম : খুরশিদ আলম মন্ডল পিতার নাম: আব্দুল সাত্তার আলি মন্ডল বাড়ির নং : n0015 বয়স : 45 লিঙ্গ : পুরুষ

391 নাম : বিশুজিৎ মন্ডল পিতার নাম: বিজিতেন্দ্র নাথ মন্ডল বাড়ির নং : এন0073 বয়স : 56 লিঙ্গ : পুরুষ	REO2395283 ফটো উপলব্ধ	392 নাম : চিত্রা রানী মন্ডল স্বামীর নাম: পিনাকী মন্ডল বাড়ির নং : n0269 বয়স : 59 লিঙ্গ : মহিলা	REO1311364 ফটো উপলব্ধ	393 নাম : আলাউদ্দিন মন্ডল পিতার নাম: মোসারেফ মন্ডল বাড়ির নং : n0016 বয়স : 45 লিঙ্গ : পুরুষ	GWZ1578509 ফটো উপলব্ধ
394 নাম : অঞ্জুরা বিবি স্বামীর নাম: সুব্রত মন্ডল বাড়ির নং : n0017 বয়স : 39 লিঙ্গ : মহিলা	GWZ2846897 ফটো উপলব্ধ	Q 395 নাম : অঞ্জনা মন্ডল স্বামীর নাম: দেবকুমার মন্ডল বাড়ির নং : n035 বয়স : 50 লিঙ্গ : মহিলা	REO1859354 ফটো উপলব্ধ	396 নাম : ফরিদা বিবি স্বামীর নাম: জাহাঙ্গীর মন্ডল বাড়ির নং : n0007 বয়স : 51 লিঙ্গ : মহিলা	REO2395580 ফটো উপলব্ধ
397 নাম : কুমার মন্ডল পিতার নাম: তারাপদ মন্ডল বাড়ির নং : n0080 বয়স : 70 লিঙ্গ : পুরুষ	REO2497691 ফটো উপলব্ধ	398 নাম : সাহাদাত মন্ডল পিতার নাম: আব্দুল মন্ডল বাড়ির নং : n0024 বয়স : 52 লিঙ্গ : পুরুষ	REO2500452 ফটো উপলব্ধ	399 নাম : আনোয়ার বিবি স্বামীর নাম: কুতুবুদ্দিন মন্ডল বাড়ির নং : N0017 বয়স : 28 লিঙ্গ : মহিলা	REO2436640 ফটো উপলব্ধ
400 নাম : প্রিয়া মন্ডল পিতার নাম: প্রসেনজীত মন্ডল বাড়ির নং : N0 বয়স : 25 লিঙ্গ : মহিলা	REO2436871 ফটো উপলব্ধ	401 নাম : গুণ্ড মন্ডল পিতার নাম: সুবোধ মন্ডল বাড়ির নং : N0125 বয়স : 24 লিঙ্গ : পুরুষ	REO2436525 ফটো উপলব্ধ	402 নাম : রনি মন্ডল পিতার নাম: সমর মন্ডল বাড়ির নং : N091 বয়স : 27 লিঙ্গ : পুরুষ	REO2436756 ফটো উপলব্ধ
403 নাম : কিশোর মন্ডল পিতার নাম: রবীন্দ্রনাথ মন্ডল বাড়ির নং : এন0213 বয়স : 40 লিঙ্গ : পুরুষ	REO1859446 ফটো উপলব্ধ	404 নাম : লিয়াকাত মন্ডল পিতার নাম: ইয়াকুব মন্ডল বাড়ির নং : n0020 বয়স : 30 লিঙ্গ : পুরুষ	REO1718089 ফটো উপলব্ধ	405 নাম : প্রতীক মন্ডল পিতার নাম: কুমার মন্ডল বাড়ির নং : n0080 বয়স : 40 লিঙ্গ : পুরুষ	GWZ2629731 ফটো উপলব্ধ
406 নাম : বিপ্রজীত মন্ডল পিতার নাম: বিজিতেন্দ্র নাথ মন্ডল বাড়ির নং : n0073 বয়স : 59 লিঙ্গ : পুরুষ	REO2395341 ফটো উপলব্ধ	407 নাম : মর্জিনা বিবি স্বামীর নাম: আব্দুল গফফার মন্ডল বাড়ির নং : n0021 বয়স : 61 লিঙ্গ : মহিলা	REO2405017 ফটো উপলব্ধ	408 নাম : মাছুরা বিবি মণ্ডল স্বামীর নাম: ইয়াকুব মণ্ডল বাড়ির নং : n0020 বয়স : 65 লিঙ্গ : মহিলা	GWZ1576826 ফটো উপলব্ধ
409 নাম : সকিনা বিবি স্বামীর নাম: লিয়াকাত মন্ডল বাড়ির নং : এন0020 বয়স : 26 লিঙ্গ : মহিলা	REO2407773 ফটো উপলব্ধ	410 নাম : হজরত আলি মন্ডল মায়ের নাম: ডাহিনা বিবি বাড়ির নং : এন ০২৪৬ বয়স : 25 লিঙ্গ : পুরুষ	REO2407757 ফটো উপলব্ধ	411 নাম : আশুতোষ মণ্ডল পিতার নাম: ধীরেন্দ্র নাথ মণ্ডল বাড়ির নং : n0062 বয়স : 46 লিঙ্গ : পুরুষ	GWZ2108553 ফটো উপলব্ধ
412 নাম : শিখা বিশ্বাস স্বামীর নাম: হারাধন বিশ্বাস বাড়ির নং : এন0019 বয়স : 58 লিঙ্গ : মহিলা	GWZ2110161 ফটো উপলব্ধ	413 নাম : কানন বালু মহলদার স্বামীর নাম: শশীম মহলদার বাড়ির নং : n0021 বয়স : 57 লিঙ্গ : মহিলা	REO1601277 ফটো উপলব্ধ	414 নাম : মহঃ নুরহোসেন মন্ডল পিতার নাম: সুজিব মন্ডল বাড়ির নং : n0014 বয়স : 63 লিঙ্গ : পুরুষ	REO2395291 ফটো উপলব্ধ
415 নাম : নূপুর সরদার পিতার নাম: মোসারেফ সরদার বাড়ির নং : n0044 বয়স : 35 লিঙ্গ : মহিলা	REO1180538 ফটো উপলব্ধ	416 নাম : মমতাজ বিবি স্বামীর নাম: রফিক আহমেদ মন্ডল বাড়ির নং : n0025 বয়স : 66 লিঙ্গ : মহিলা	REO2395473 ফটো উপলব্ধ	417 নাম : আবদুল সত্তার আলি মন্ডল পিতার নাম: গোলাম আলি মন্ডল বাড়ির নং : n0015 বয়স : 71 লিঙ্গ : পুরুষ	GWZ0081703 ফটো উপলব্ধ
418 নাম : রেহেনা বিবি স্বামীর নাম: হানিফ মন্ডল বাড়ির নং : n0007 বয়স : 32 লিঙ্গ : মহিলা	UVU1712082 ফটো উপলব্ধ	419 নাম : মালতী মন্ডল স্বামীর নাম: কুমার মন্ডল বাড়ির নং : n0080 বয়স : 62 লিঙ্গ : মহিলা	GWZ1577592 ফটো উপলব্ধ	420 নাম : হানিফ মন্ডল পিতার নাম: জাহাঙ্গীর মন্ডল বাড়ির নং : n0007 বয়স : 32 লিঙ্গ : পুরুষ	REO1601384 ফটো উপলব্ধ

421 নাম : মইনুল হোসেন মণ্ডল পিতার নাম: মহঃ আব্দুল মান্নান মণ্ডল বাড়ির নং : n0022 বয়স : 47 লিঙ্গ : পুরুষ	GWZ1577139 ফটো উপলব্ধ	422 নাম : জামাতুল ফিরদৌসী স্বামীর নাম: হাবিব আহমেদ বাড়ির নং : n0025 বয়স : 41 লিঙ্গ : মহিলা	GWZ2629699 ফটো উপলব্ধ	423 নাম : সফিয়ার মন্ডল পিতার নাম: মোবারেক মন্ডল বাড়ির নং : n0017 বয়স : 36 লিঙ্গ : পুরুষ	GWZ2939403 ফটো উপলব্ধ
424 নাম : কৃষ্ণা মন্ডল স্বামীর নাম: সুজীত মন্ডল বাড়ির নং : n0379 বয়স : 31 লিঙ্গ : মহিলা	REO1753581 ফটো উপলব্ধ	425 নাম : নীলিমা মন্ডল স্বামীর নাম: সুবোধ মন্ডল বাড়ির নং : N002 বয়স : 41 লিঙ্গ : মহিলা	GWZ2847184 ফটো উপলব্ধ	426 নাম : রফিক আহমেদ মন্ডল পিতার নাম: আব্দুল গফুর মন্ডল বাড়ির নং : n0025 বয়স : 72 লিঙ্গ : পুরুষ	REO2395465 ফটো উপলব্ধ
Q 427 নাম : সুবর্ণ মন্ডল পিতার নাম: সন্তোষ মন্ডল বাড়ির নং : এন0040 বয়স : 35 লিঙ্গ : পুরুষ	REO2579548 ফটো উপলব্ধ	428 নাম : পম্পা মন্ডল স্বামীর নাম: রাজীব মন্ডল বাড়ির নং : এন0062 বয়স : 23 লিঙ্গ : মহিলা	REO2558393 ফটো উপলব্ধ	Q 429 নাম : শৈল্যা বিশ্বাস স্বামীর নাম: আলোক বিশ্বাস বাড়ির নং : এন0025 বয়স : 35 লিঙ্গ : মহিলা	REO2579365 ফটো উপলব্ধ
430 নাম : শ্যামলী মন্ডল পিতার নাম: দেব কুমার মন্ডল বাড়ির নং : এন0052 বয়স : 30 লিঙ্গ : মহিলা	REO2558419 ফটো উপলব্ধ	431 নাম : দেবকুমার মন্ডল পিতার নাম: অতুল কৃষ্ণ মন্ডল বাড়ির নং : n0052 বয়স : 55 লিঙ্গ : পুরুষ	REO1718063 ফটো উপলব্ধ	432 নাম : নিলুফা বিবি মন্ডল স্বামীর নাম: আলাউদ্দিন মন্ডল বাড়ির নং : n0236 বয়স : 35 লিঙ্গ : মহিলা	UVU1290303 ফটো উপলব্ধ
433 নাম : নরেশ বিশ্বাস পিতার নাম: নব বিশ্বাস বাড়ির নং : n0073 বয়স : 35 লিঙ্গ : পুরুষ	REO1601459 ফটো উপলব্ধ	434 নাম : সারুফা খাতুন পিতার নাম: জাহাঙ্গীর মন্ডল বাড়ির নং : n0007 বয়স : 27 লিঙ্গ : মহিলা	REO2424745 ফটো উপলব্ধ	435 নাম : অঞ্জলী রানী পাল স্বামীর নাম: পরিতোষ পাল বাড়ির নং : এন0007 বয়স : 42 লিঙ্গ : মহিলা	REO1601400 ফটো উপলব্ধ
436 নাম : গোবিন্দ মন্ডল মায়ের নাম: আরতি মন্ডল বাড়ির নং : এন0399 বয়স : 25 লিঙ্গ : পুরুষ	REO2662088 ফটো উপলব্ধ	437 নাম : পরিতোষ মন্ডল পিতার নাম: ধীরেন্দ্র নাথ মন্ডল বাড়ির নং : এন0062 বয়স : 50 লিঙ্গ : পুরুষ	REO2628543 ফটো উপলব্ধ	438 নাম : শুভাশীষ সরকার পিতার নাম: সুবোধ সরকার বাড়ির নং : এন044 বয়স : 22 লিঙ্গ : পুরুষ	REO2687275 ফটো উপলব্ধ
439 নাম : শ্রীন্দ্র মন্ডল পিতার নাম: হরিদাস মন্ডল বাড়ির নং : এন0128 বয়স : 22 লিঙ্গ : পুরুষ	REO2689727 ফটো উপলব্ধ	440 নাম : তরুণ মন্ডল পিতার নাম: ধীরেন্দ্র নাথ মন্ডল বাড়ির নং : n0062 বয়স : 55 লিঙ্গ : পুরুষ	REO2547362 ফটো উপলব্ধ	441 নাম : দীপক মন্ডল পিতার নাম: অতুল কৃষ্ণ মন্ডল বাড়ির নং : এন বয়স : 51 লিঙ্গ : পুরুষ	REO1859347 ফটো উপলব্ধ
Q 442 নাম : সবিতা মহলদার স্বামীর নাম: গোবিন্দ মহলদার বাড়ির নং : বয়স : 50 লিঙ্গ : মহিলা	REO1859214 ফটো উপলব্ধ	443 নাম : কামনা বিশ্বাস স্বামীর নাম: তপন বিশ্বাস বাড়ির নং : এন039 বয়স : 39 লিঙ্গ : মহিলা	REO2704153 ফটো উপলব্ধ	444 নাম : সুনীল কুমার রায় পিতার নাম: সুবোধ রায় বাড়ির নং : এন0025 বয়স : 60 লিঙ্গ : পুরুষ	REO2701423 ফটো উপলব্ধ
445 নাম : নমিতা বিশ্বাস স্বামীর নাম: বিশ্বনাথ বিশ্বাস বাড়ির নং : n0052 বয়স : 61 লিঙ্গ : মহিলা	REO1718048 ফটো উপলব্ধ	446 নাম : বিশ্বনাথ বিশ্বাস পিতার নাম: হারান চন্দ্র বিশ্বাস বাড়ির নং : n0052 বয়স : 57 লিঙ্গ : পুরুষ	REO1311471 ফটো উপলব্ধ	447 নাম : গিতা বসু স্বামীর নাম: দেবদাস বসু বাড়ির নং : এন0089 বয়স : 32 লিঙ্গ : মহিলা	REO2721868 ফটো উপলব্ধ
448 নাম : দিপু মন্ডল পিতার নাম: দীপক মন্ডল বাড়ির নং : n0223 বয়স : 30 লিঙ্গ : পুরুষ	REO1859412 ফটো উপলব্ধ	449 নাম : ময়না মন্ডল স্বামীর নাম: দিপক মন্ডল বাড়ির নং : n0223 বয়স : 44 লিঙ্গ : মহিলা	REO1718287 ফটো উপলব্ধ	450 নাম : মমতা রায় দাস স্বামীর নাম: বিশ্বজিৎ রায় বাড়ির নং : এন0039 বয়স : 28 লিঙ্গ : মহিলা	UVU1923390 ফটো উপলব্ধ

451 নাম : সুবোধ সরকার পিতার নাম: ভোলানাথ সরকার বাড়ির নং : এন044 বয়স : 67 লিঙ্গ : পুরুষ	REO2627727 ফটো উপলব্ধ	452 নাম : তপন বিশ্বাস পিতার নাম: হেমন্ত বিশ্বাস বাড়ির নং : এন025 বয়স : 50 লিঙ্গ : পুরুষ	REO2627651 ফটো উপলব্ধ	453 নাম : রোহন মন্ডল পিতার নাম: তারক মন্ডল বাড়ির নং : এন0001 বয়স : 21 লিঙ্গ : পুরুষ	REO2722429 ফটো উপলব্ধ
454 নাম : মোহাম্মদ দরুদ আলম মন্ডল পিতার নাম: আব্দুল সত্তার আলি মন্ডল বাড়ির নং : n0015 বয়স : 31 লিঙ্গ : পুরুষ	REO1463165 ফটো উপলব্ধ	455 নাম : প্রাণদাশী মন্ডল স্বামীর নাম: ধনঞ্জয় মন্ডল বাড়ির নং : n0060 বয়স : 92 লিঙ্গ : মহিলা	WB/13/088/033410 ফটো উপলব্ধ	456 নাম : হরবিলাস মন্ডল পিতার নাম: ধনঞ্জয় মন্ডল বাড়ির নং : n0060 বয়স : 59 লিঙ্গ : পুরুষ	WB/13/088/033594 ফটো উপলব্ধ
457 নাম : কবিতা মন্ডল স্বামীর নাম: হরবিলাস মন্ডল বাড়ির নং : n0060 বয়স : 53 লিঙ্গ : মহিলা	WB/13/088/033411 ফটো উপলব্ধ	458 নাম : মলিনা ভট্টাচার্য্য(মন্ডল) স্বামীর নাম: গোপাল ভট্টাচার্য্য বাড়ির নং : n0060 বয়স : 39 লিঙ্গ : মহিলা	GWZ2385417 ফটো উপলব্ধ	459 নাম : পুন্য মন্ডল পিতার নাম: কুমার মন্ডল বাড়ির নং : n0060 বয়স : 30 লিঙ্গ : পুরুষ	REO1859180 ফটো উপলব্ধ
460 নাম : হরিদাসী মন্ডল স্বামীর নাম: বীরেন্দ্র নাথ মন্ডল বাড়ির নং : n0062 বয়স : 81 লিঙ্গ : মহিলা	WB/13/088/033745 ফটো উপলব্ধ	461 নাম : কল্পা মন্ডল স্বামীর নাম: পরিতোষ মন্ডল বাড়ির নং : n0062 বয়স : 31 লিঙ্গ : মহিলা	REO1859321 ফটো উপলব্ধ	462 নাম : অরুণ কুমার মণ্ডল পিতার নাম: বীরেন্দ্র নাথ মন্ডল বাড়ির নং : 0063 বয়স : 57 লিঙ্গ : পুরুষ	GWZ2110153 ফটো উপলব্ধ
463 নাম : মোঃ সাজাহান মন্ডল পিতার নাম: আব্দুল্লা মন্ডল বাড়ির নং : n0024 বয়স : 59 লিঙ্গ : পুরুষ	WB/13/088/033134 ফটো উপলব্ধ	464 নাম : আজিদা মন্ডল স্বামীর নাম: সাহিদাত মন্ডল বাড়ির নং : n0024 বয়স : 39 লিঙ্গ : মহিলা	MGS2456028 ফটো উপলব্ধ	465 নাম : সাবিনা ইয়াসমিন মন্ডল স্বামীর নাম: সাহিদান মন্ডল বাড়ির নং : n0024 বয়স : 39 লিঙ্গ : মহিলা	GWZ2629715 ফটো উপলব্ধ
466 নাম : হাবিব আহমেদ মন্ডল পিতার নাম: রফিক আহমেদ মন্ডল বাড়ির নং : n0025 বয়স : 48 লিঙ্গ : পুরুষ	GWZ1577550 ফটো উপলব্ধ	Q 467 নাম : রীতা মন্ডল স্বামীর নাম: সৌমেন মন্ডল বাড়ির নং : বয়স : 37 লিঙ্গ : মহিলা	REO1859222 ফটো উপলব্ধ	468 নাম : তরিতা রাণী মন্ডল স্বামীর নাম: অজয় মন্ডল বাড়ির নং : n0039 বয়স : 56 লিঙ্গ : মহিলা	WB/13/088/033583 ফটো উপলব্ধ
469 নাম : সন্তোষ কুমার মন্ডল পিতার নাম: সুধীর মন্ডল বাড়ির নং : n0040 বয়স : 67 লিঙ্গ : পুরুষ	WB/13/088/033770 ফটো উপলব্ধ	470 নাম : সাবিত্রি রানী মন্ডল স্বামীর নাম: সন্তোষ মন্ডল বাড়ির নং : n0040 বয়স : 58 লিঙ্গ : মহিলা	WB/13/088/033550 ফটো উপলব্ধ	471 নাম : উত্তম মন্ডল পিতার নাম: সন্তোষ মন্ডল বাড়ির নং : n0040 বয়স : 40 লিঙ্গ : পুরুষ	REO0080143 ফটো উপলব্ধ
472 নাম : গৌতম মন্ডল পিতার নাম: সন্তোষ মন্ডল বাড়ির নং : n0040 বয়স : 36 লিঙ্গ : পুরুষ	REO1180728 ফটো উপলব্ধ	473 নাম : সুজয় মণ্ডল পিতার নাম: সন্তোষ কুমার মণ্ডল বাড়ির নং : n0040 বয়স : 41 লিঙ্গ : পুরুষ	GWZ2385375 ফটো উপলব্ধ	474 নাম : গৌরী মন্ডল স্বামীর নাম: সুজয় মন্ডল বাড়ির নং : n0040 বয়স : 31 লিঙ্গ : মহিলা	REO1859586 ফটো উপলব্ধ
475 নাম : সনজিৎ মন্ডল পিতার নাম: রমেশ মন্ডল বাড়ির নং : n0047 বয়স : 55 লিঙ্গ : পুরুষ	WB/13/088/033408 ফটো উপলব্ধ	476 নাম : অনিতা মন্ডল স্বামীর নাম: সনজিৎ মন্ডল বাড়ির নং : n0047 বয়স : 51 লিঙ্গ : মহিলা	WB/13/088/033211 ফটো উপলব্ধ	477 নাম : উত্তম মন্ডল পিতার নাম: সনজিৎ মন্ডল বাড়ির নং : n0047 বয়স : 31 লিঙ্গ : পুরুষ	REO1601285 ফটো উপলব্ধ
478 নাম : রত্না মন্ডল স্বামীর নাম: সমর মন্ডল বাড়ির নং : n0049 বয়স : 50 লিঙ্গ : মহিলা	GWZ2385391 ফটো উপলব্ধ	479 নাম : শিল্পা মন্ডল পিতার নাম: সমর মন্ডল বাড়ির নং : n0049 বয়স : 31 লিঙ্গ : মহিলা	REO1601236 ফটো উপলব্ধ	480 নাম : সৌমেন মন্ডল পিতার নাম: বিনয় মন্ডল বাড়ির নং : n0049 বয়স : 42 লিঙ্গ : পুরুষ	GWZ2629723 ফটো উপলব্ধ

481 নাম : সৌরভ মন্ডল পিতার নাম: বিনয় মন্ডল বাড়ির নং : n0049 বয়স : 35 লিঙ্গ : পুরুষ	REO1463207 ফটো উপলব্ধ	482 নাম : চপলা রানী মন্ডল স্বামীর নাম: রঞ্জিত মন্ডল বাড়ির নং : n0050 বয়স : 66 লিঙ্গ : মহিলা	WB/13/088/033256 ফটো উপলব্ধ	483 নাম : প্রফুল্ল কুমার মন্ডল পিতার নাম: দয়াল মন্ডল বাড়ির নং : n0051 বয়স : 81 লিঙ্গ : পুরুষ	WB/13/088/033012 ফটো উপলব্ধ
484 নাম : বিপুল মন্ডল পিতার নাম: প্রফুল্ল কুমার মন্ডল বাড়ির নং : n0051 বয়স : 45 লিঙ্গ : পুরুষ	GWZ2108660 ফটো উপলব্ধ	485 নাম : বীনা মন্ডল স্বামীর নাম: বিপুল মন্ডল বাড়ির নং : n0051 বয়স : 39 লিঙ্গ : মহিলা	REO0080309 ফটো উপলব্ধ	486 নাম : তারক মন্ডল পিতার নাম: প্রফুল্ল মন্ডল বাড়ির নং : n0051 বয়স : 49 লিঙ্গ : পুরুষ	WB/13/088/033449 ফটো উপলব্ধ
487 নাম : রুপা মন্ডল স্বামীর নাম: তারক মন্ডল বাড়ির নং : n0051 বয়স : 40 লিঙ্গ : মহিলা	GWZ2629749 ফটো উপলব্ধ	488 নাম : প্রিয়ান বিশ্বাস পিতার নাম: বিশ্বনাথ বিশ্বাস বাড়ির নং : n0052 বয়স : 34 লিঙ্গ : পুরুষ	REO1537075 ফটো উপলব্ধ	489 নাম : সঞ্জয় মণ্ডল পিতার নাম: কাজীলাল মণ্ডল বাড়ির নং : n0052 বয়স : 44 লিঙ্গ : পুরুষ	GWZ2108538 ফটো উপলব্ধ
490 নাম : অনিতা মন্ডল স্বামীর নাম: প্রসেনজিত মন্ডল বাড়ির নং : n0050 বয়স : 47 লিঙ্গ : মহিলা	REO1180512 ফটো উপলব্ধ	491 নাম : প্রসেনজিৎ মন্ডল পিতার নাম: রনজিৎ কুমার মন্ডল বাড়ির নং : n0050 বয়স : 46 লিঙ্গ : পুরুষ	GWZ1578129 ফটো উপলব্ধ	492 নাম : বাদল মণ্ডল পিতার নাম: রনজিৎ মণ্ডল বাড়ির নং : n0050 বয়স : 45 লিঙ্গ : পুরুষ	GWZ2108595 ফটো উপলব্ধ
493 নাম : সুরজিৎ মন্ডল পিতার নাম: রণজিৎ মন্ডল বাড়ির নং : n0050 বয়স : 37 লিঙ্গ : পুরুষ	GWZ2939429 ফটো উপলব্ধ	Q 494 নাম : সীমা মন্ডল স্বামীর নাম: অরুণ মন্ডল বাড়ির নং : 0063 বয়স : 39 লিঙ্গ : মহিলা	GWZ2846871 ফটো উপলব্ধ	495 নাম : লক্ষ্মী মন্ডল স্বামীর নাম: তরুণ মন্ডল বাড়ির নং : n0062 বয়স : 35 লিঙ্গ : মহিলা	REO1859230 ফটো উপলব্ধ
496 নাম : লক্ষ্মী মন্ডল পিতার নাম: অরুণ কুমার মন্ডল বাড়ির নং : n0062 বয়স : 31 লিঙ্গ : মহিলা	REO1601095 ফটো উপলব্ধ	497 নাম : চন্দ্রা মন্ডল স্বামীর নাম: আশুতোষ মন্ডল বাড়ির নং : n0062 বয়স : 35 লিঙ্গ : মহিলা	REO1180694 ফটো উপলব্ধ	498 নাম : ফতেমা বিবি মন্ডল স্বামীর নাম: মহঃ আব্দুল মান্নান মন্ডল বাড়ির নং : n0022 বয়স : 76 লিঙ্গ : মহিলা	WB/13/088/033385 ফটো উপলব্ধ
499 নাম : মহাবুব হোসেন মণ্ডল পিতার নাম: মোঃ আব্দুল মান্নান মণ্ডল বাড়ির নং : n0022 বয়স : 49 লিঙ্গ : পুরুষ	GWZ2385367 ফটো উপলব্ধ	500 নাম : সাজেমা বিবি স্বামীর নাম: মইনুল হোসেন মন্ডল বাড়ির নং : এন00896 বয়স : 37 লিঙ্গ : মহিলা	GWZ2846889 ফটো উপলব্ধ	501 নাম : হাচেনা বিবি মণ্ডল স্বামীর নাম: মোসারেফ মণ্ডল বাড়ির নং : n0016 বয়স : 66 লিঙ্গ : মহিলা	WB/13/088/033395 ফটো উপলব্ধ
502 নাম : কেসমত আলি মন্ডল পিতার নাম: মোসারেফ মন্ডল বাড়ির নং : n0016 বয়স : 50 লিঙ্গ : পুরুষ	WB/13/088/033778 ফটো উপলব্ধ	503 নাম : ফরিদা বিবি মণ্ডল স্বামীর নাম: কেসমত আলি মণ্ডল বাড়ির নং : n0016 বয়স : 43 লিঙ্গ : মহিলা	GWZ2110146 ফটো উপলব্ধ	504 নাম : বরুণ মণ্ডল পিতার নাম: হরিপদ মণ্ডল বাড়ির নং : n0099 বয়স : 43 লিঙ্গ : পুরুষ	GWZ2108629 ফটো উপলব্ধ
505 নাম : বিকি রায় পিতার নাম: সিতু কুমার রায় বাড়ির নং : n0099 বয়স : 29 লিঙ্গ : পুরুষ	REO1859594 ফটো উপলব্ধ	506 নাম : মোসারেফ হোসেন মন্ডল পিতার নাম: মুজিবর রহমান মন্ডল বাড়ির নং : n0044 বয়স : 71 লিঙ্গ : পুরুষ	WB/13/088/033589 ফটো উপলব্ধ	507 নাম : মোস্তাকিম সর্দার পিতার নাম: মোসারেফ সর্দার বাড়ির নং : এন0044 বয়স : 42 লিঙ্গ : পুরুষ	GWZ2108876 ফটো উপলব্ধ
508 নাম : পুতুল খাতুন স্বামীর নাম: মোস্তাকিম সর্দার বাড়ির নং : n0044 বয়স : 34 লিঙ্গ : মহিলা	REO1717883 ফটো উপলব্ধ	509 নাম : ঝুমুর সরদার পিতার নাম: মোসারেফ হোসেন সরদার বাড়ির নং : n0044 বয়স : 33 লিঙ্গ : মহিলা	REO1601061 ফটো উপলব্ধ	510 নাম : পুতুল রানী মন্ডল স্বামীর নাম: নগেন মন্ডল বাড়ির নং : n0224 বয়স : 49 লিঙ্গ : মহিলা	REO1859545 ফটো উপলব্ধ

511 নাম : প্রবীর মণ্ডল পিতার নাম: হরিপদ মণ্ডল বাড়ির নং : n0051 বয়স : 42 লিঙ্গ : পুরুষ	REO1311430 ফটো উপলব্ধ	512 নাম : বিপুল চন্দ্র মন্ডল পিতার নাম: বিজিতেন্দ্র মন্ডল বাড়ির নং : n0073 বয়স : 68 লিঙ্গ : পুরুষ	GWZ1576412 ফটো উপলব্ধ	513 নাম : মনোজিৎ কুমার মন্ডল পিতার নাম: বিপুল চন্দ্র মন্ডল বাড়ির নং : n0073 বয়স : 41 লিঙ্গ : পুরুষ	GWZ2713535 ফটো উপলব্ধ
514 নাম : শেফালী রানী মন্ডল স্বামীর নাম: বিপ্রজীত মন্ডল বাড়ির নং : এন0073 বয়স : 52 লিঙ্গ : মহিলা	REO2844579 ফটো উপলব্ধ	515 নাম : প্রতিমা রানী মন্ডল স্বামীর নাম: বিপুল মন্ডল বাড়ির নং : n0073 বয়স : 63 লিঙ্গ : মহিলা	WB/13/088/033802 ফটো উপলব্ধ	516 নাম : সুরজিৎ মন্ডল পিতার নাম: বিজিতেন্দ্র বাড়ির নং : n0073 বয়স : 45 লিঙ্গ : পুরুষ	GWZ2385433 ফটো উপলব্ধ
517 নাম : কবিতা মন্ডল স্বামীর নাম: স্বপন মন্ডল বাড়ির নং : n0105 বয়স : 36 লিঙ্গ : মহিলা	REO2035723 ফটো উপলব্ধ	518 নাম : প্রীতম মন্ডল পিতার নাম: পিনাকী মন্ডল বাড়ির নং : n0008 বয়স : 27 লিঙ্গ : পুরুষ	REO2035665 ফটো উপলব্ধ	519 নাম : হিরক মন্ডল পিতার নাম: হরিপদ মন্ডল বাড়ির নং : n0096 বয়স : 61 লিঙ্গ : পুরুষ	WB/13/088/033188 ফটো উপলব্ধ
520 নাম : রেবা মন্ডল স্বামীর নাম: হিরক মন্ডল বাড়ির নং : n0096 বয়স : 51 লিঙ্গ : মহিলা	WB/13/088/033175 ফটো উপলব্ধ	521 নাম : হেমন্ত মন্ডল পিতার নাম: হিরক মন্ডল বাড়ির নং : n0096 বয়স : 31 লিঙ্গ : পুরুষ	REO1717974 ফটো উপলব্ধ	522 নাম : সুবোধ মন্ডল পিতার নাম: সনাতন মন্ডল বাড়ির নং : n0105 বয়স : 57 লিঙ্গ : পুরুষ	GWZ0083071 ফটো উপলব্ধ
523 নাম : স্বপন মন্ডল পিতার নাম: সনাতন মন্ডল বাড়ির নং : n0105 বয়স : 40 লিঙ্গ : পুরুষ	REO1601194 ফটো উপলব্ধ	524 নাম : পাপিয়া মন্ডল পিতার নাম: রনজিৎ কুমার মন্ডল বাড়ির নং : n0172 বয়স : 32 লিঙ্গ : মহিলা	REO1718188 ফটো উপলব্ধ	525 নাম : দেবদুলাল মন্ডল পিতার নাম: রনজিৎ কুমার মন্ডল বাড়ির নং : n0172 বয়স : 31 লিঙ্গ : পুরুষ	REO1718246 ফটো উপলব্ধ
526 নাম : মিলন মন্ডল স্বামীর নাম: মধুসূদন মন্ডল বাড়ির নং : n0179 বয়স : 60 লিঙ্গ : মহিলা	REO1311380 ফটো উপলব্ধ	527 নাম : সীতা রানী মন্ডল স্বামীর নাম: রবীন্দ্র নাথ মন্ডল বাড়ির নং : n0213 বয়স : 59 লিঙ্গ : মহিলা	REO1717933 ফটো উপলব্ধ	528 নাম : মীঠন মন্ডল পিতার নাম: নগেন মন্ডল বাড়ির নং : n0224 বয়স : 34 লিঙ্গ : পুরুষ	REO1718295 ফটো উপলব্ধ
529 নাম : অর্ণা মন্ডল স্বামীর নাম: বরুণ মন্ডল বাড়ির নং : n0231 বয়স : 38 লিঙ্গ : মহিলা	GWZ2847093 ফটো উপলব্ধ	Q 530 নাম : কৃষ্ণা মন্ডল স্বামীর নাম: অনিল মন্ডল বাড়ির নং : বয়স : 57 লিঙ্গ : মহিলা	ADC0397083 ফটো উপলব্ধ	531 নাম : কুমারেশ মন্ডল পিতার নাম: অনিল মন্ডল বাড়ির নং : n0241 বয়স : 41 লিঙ্গ : পুরুষ	ADC0397075 ফটো উপলব্ধ
Q 532 নাম : নিপপন মণ্ডল পিতার নাম: নিরঞ্জন মণ্ডল বাড়ির নং : বয়স : 31 লিঙ্গ : পুরুষ	REO1601103 ফটো উপলব্ধ	533 নাম : আবুল খায়ের মন্ডল পিতার নাম: নজর আলী মন্ডল বাড়ির নং : n0008 বয়স : 73 লিঙ্গ : পুরুষ	REO2698389 ফটো উপলব্ধ	534 নাম : কুতুব উদ্দিন মন্ডল পিতার নাম: মোবারেক মন্ডল বাড়ির নং : n0017 বয়স : 33 লিঙ্গ : পুরুষ	REO1463181 ফটো উপলব্ধ
535 নাম : অর্জুন মহলদার পিতার নাম: শ্যামান মহলদার বাড়ির নং : n0021 বয়স : 42 লিঙ্গ : পুরুষ	REO1718071 ফটো উপলব্ধ	536 নাম : আব্দুল আলিম মন্ডল পিতার নাম: আব্দুল গফফার মন্ডল বাড়ির নং : n0021 বয়স : 41 লিঙ্গ : পুরুষ	GWZ2629673 ফটো উপলব্ধ	537 নাম : মোমেনা বিবি মন্ডল স্বামীর নাম: আব্দুল আলীম মন্ডল বাড়ির নং : n0021 বয়স : 32 লিঙ্গ : মহিলা	REO1718170 ফটো উপলব্ধ
538 নাম : আব্দুল হালিম মন্ডল পিতার নাম: আব্দুল গফফার মন্ডল বাড়ির নং : n0021 বয়স : 31 লিঙ্গ : পুরুষ	REO1718162 ফটো উপলব্ধ	539 নাম : অমিত মহলদার পিতার নাম: অর্জুন মহলদার বাড়ির নং : ভুরকুন্ডা বয়স : 20 লিঙ্গ : পুরুষ	REO2796399 ফটো উপলব্ধ	540 নাম : বার্না মন্ডল পিতার নাম: নিরূপদ মন্ডল বাড়ির নং : n0056 বয়স : 41 লিঙ্গ : মহিলা	REO1180652 ফটো উপলব্ধ

541 নাম : প্রভাষ রঞ্জন মল্লিক পিতার নাম: ইন্দু ভূষণ মল্লিক বাড়ির নং : n0077 বয়স : 53 লিঙ্গ : পুরুষ	REO2395515 ফটো উপলব্ধ	542 নাম : বিভাষ রঞ্জন মল্লিক পিতার নাম: ইন্দু ভূষণ মল্লিক বাড়ির নং : n0077 বয়স : 49 লিঙ্গ : পুরুষ	REO2395523 ফটো উপলব্ধ	543 নাম : পল্লব মল্লিক পিতার নাম: প্রভাষ রঞ্জন মল্লিক বাড়ির নং : এন0077 বয়স : 22 লিঙ্গ : পুরুষ	REO2672426 ফটো উপলব্ধ
544 নাম : রমা রানী মল্লিক স্বামীর নাম: প্রভাষ রঞ্জন মল্লিক বাড়ির নং : n0077 বয়স : 38 লিঙ্গ : মহিলা	GWZ2385466 ফটো উপলব্ধ	545 নাম : গোপা মল্লিক স্বামীর নাম: বিভাষ রঞ্জন মল্লিক বাড়ির নং : n0303 বয়স : 33 লিঙ্গ : মহিলা	REO1721075 ফটো উপলব্ধ	546 নাম : শশানু মহলদার পিতার নাম: ভগীরথ মহলদার বাড়ির নং : n0279 বয়স : 68 লিঙ্গ : পুরুষ	REO1863117 ফটো উপলব্ধ
547 নাম : রবীন্দ্র মহলদার পিতার নাম: গৌড় মহলদার বাড়ির নং : নো 243 বয়স : 25 লিঙ্গ : পুরুষ	REO2207884 ফটো উপলব্ধ	Q 548 নাম : সুপ্রিয়া বসু(মহলদার) স্বামীর নাম: বিপ্লব বসু বাড়ির নং : বয়স : 35 লিঙ্গ : মহিলা	REO1950435 ফটো উপলব্ধ	Q 549 নাম : শ্যামলী মিত্র স্বামীর নাম: নিখিল মিত্র বাড়ির নং : বয়স : 45 লিঙ্গ : মহিলা	REO1718261 ফটো উপলব্ধ
550 নাম : অনিমা মিত্র স্বামীর নাম: মিঠন মিত্র বাড়ির নং : N0 বয়স : 26 লিঙ্গ : মহিলা	SSA2218782 ফটো উপলব্ধ	Q 551 নাম : নিকুঞ্জ মিত্র পিতার নাম: নলিন মিত্র বাড়ির নং : এন0098 বয়স : 61 লিঙ্গ : পুরুষ	REO2719847 ফটো উপলব্ধ	552 নাম : রুপসী বিশ্বাস স্বামীর নাম: বিরেন্দ্র নাথ বিশ্বাস বাড়ির নং : n0098 বয়স : 53 লিঙ্গ : মহিলা	REO1311257 ফটো উপলব্ধ
553 নাম : মিঠন মিত্র পিতার নাম: নিকুঞ্জ মিত্র বাড়ির নং : এন0098 বয়স : 38 লিঙ্গ : পুরুষ	REO1601343 ফটো উপলব্ধ	554 নাম : রীতা মিত্র স্বামীর নাম: নিমল মিত্র বাড়ির নং : এন0075 বয়স : 58 লিঙ্গ : মহিলা	REO2829133 ফটো উপলব্ধ	Q 555 নাম : নয়ন মিত্র পিতার নাম: নিখিল মিত্র বাড়ির নং : বয়স : 29 লিঙ্গ : পুরুষ	REO2127389 ফটো উপলব্ধ
Q 556 নাম : নিখিল মিত্র পিতার নাম: নলিন মিত্র বাড়ির নং : এন0236 বয়স : 68 লিঙ্গ : পুরুষ	REO1718337 ফটো উপলব্ধ	557 নাম : আশিষ রায় পিতার নাম: বিষ্ণুপদ রায় বাড়ির নং : n0001 বয়স : 36 লিঙ্গ : পুরুষ	REO1180603 ফটো উপলব্ধ	558 নাম : মৌমিতা বিশ্বাস পিতার নাম: বিদ্যুৎ বিশ্বাস বাড়ির নং : n0001 বয়স : 30 লিঙ্গ : মহিলা	REO1717859 ফটো উপলব্ধ
559 নাম : সুশান্ত রায় পিতার নাম: ধীরেন্দ্রনাথ রায় বাড়ির নং : n0002 বয়স : 67 লিঙ্গ : পুরুষ	WB/13/088/033576 ফটো উপলব্ধ	560 নাম : অপর্ণারানী রায় স্বামীর নাম: সুশান্ত রায় বাড়ির নং : n0002 বয়স : 63 লিঙ্গ : মহিলা	WB/13/088/033316 ফটো উপলব্ধ	561 নাম : সমীর রায় পিতার নাম: সুশান্ত রায় বাড়ির নং : n0002 বয়স : 42 লিঙ্গ : পুরুষ	GWZ2939437 ফটো উপলব্ধ
562 নাম : পিয়ালী রায় স্বামীর নাম: সুব্রত রায় বাড়ির নং : n0002 বয়স : 42 লিঙ্গ : মহিলা	GWZ2629772 ফটো উপলব্ধ	563 নাম : সুচিত্রা রানী রায় স্বামীর নাম: রঞ্জিত রায় বাড়ির নং : n0003 বয়স : 61 লিঙ্গ : মহিলা	WB/13/088/033317 ফটো উপলব্ধ	564 নাম : বেবী রায় পিতার নাম: রঞ্জিত রায় বাড়ির নং : 3 বয়স : 39 লিঙ্গ : মহিলা	REO1082841 ফটো উপলব্ধ
565 নাম : সুশীলা রানী রায় স্বামীর নাম: অসীম রায় বাড়ির নং : n0003 বয়স : 59 লিঙ্গ : মহিলা	WB/13/088/033318 ফটো উপলব্ধ	566 নাম : ভাস্কর রায় পিতার নাম: অসীম রায় বাড়ির নং : n0003 বয়স : 32 লিঙ্গ : পুরুষ	REO1463124 ফটো উপলব্ধ	567 নাম : নিউটন রায় পিতার নাম: রঞ্জিত রায় বাড়ির নং : n0003 বয়স : 41 লিঙ্গ : পুরুষ	GWZ2108736 ফটো উপলব্ধ
568 নাম : নারায়ন চন্দ্র রায় পিতার নাম: নন্দরাম রায় বাড়ির নং : n0004 বয়স : 76 লিঙ্গ : পুরুষ	WB/13/088/033423 ফটো উপলব্ধ	569 নাম : অঞ্জলী রায় স্বামীর নাম: নারায়ন রায় বাড়ির নং : n0004 বয়স : 59 লিঙ্গ : মহিলা	WB/13/088/033582 ফটো উপলব্ধ	570 নাম : বিশাখা রায় স্বামীর নাম: বিধান চন্দ্র রায় বাড়ির নং : n0004 বয়স : 42 লিঙ্গ : মহিলা	REO1082866 ফটো উপলব্ধ

571 নাম : নীরোদ রায় পিতার নাম: নন্দরাম রায় বাড়ির নং : n0005 বয়স : 71 লিঙ্গ : পুরুষ	WB/13/088/033483	ফটো উপলব্ধ	572 নাম : দুর্গা রায় স্বামীর নাম: নীরোদ রায় বাড়ির নং : n0005 বয়স : 58 লিঙ্গ : মহিলা	REO2820595	ফটো উপলব্ধ	573 নাম : সিতু কুমার রায় পিতার নাম: নন্দা রাম রায় বাড়ির নং : এন0005 বয়স : 60 লিঙ্গ : পুরুষ	GWZ2846913	ফটো উপলব্ধ
574 নাম : উষারানী রায় (বিশ্বাস) স্বামীর নাম: সিতু কুমার রায় বাড়ির নং : এন0005 বয়স : 54 লিঙ্গ : মহিলা	GWZ2939452	ফটো উপলব্ধ	575 নাম : সুকেশ রায় পিতার নাম: নীরোদ রায় বাড়ির নং : n0005 বয়স : 36 লিঙ্গ : পুরুষ	GWZ2939445	ফটো উপলব্ধ	576 নাম : শিবু রায় পিতার নাম: শরত রায় বাড়ির নং : n0048 বয়স : 56 লিঙ্গ : পুরুষ	WB/13/088/033453	ফটো উপলব্ধ
577 নাম : মনিকা রায় স্বামীর নাম: শিবু রায় বাড়ির নং : n0048 বয়স : 49 লিঙ্গ : মহিলা	GWZ2110187	ফটো উপলব্ধ	578 নাম : সুজন রায় পিতার নাম: শরৎ রায় বাড়ির নং : n0048 বয়স : 45 লিঙ্গ : পুরুষ	GWZ2108843	ফটো উপলব্ধ	579 নাম : গান্ধী রায় স্বামীর নাম: সুজন রায় বাড়ির নং : n0048 বয়স : 42 লিঙ্গ : মহিলা	REO1180777	ফটো উপলব্ধ
Q 580 নাম : সুনিতা বিশ্বাস স্বামীর নাম: রমেন বিশ্বাস বাড়ির নং : বয়স : 50 লিঙ্গ : মহিলা	REO1601152	ফটো উপলব্ধ	581 নাম : সাধন বিশ্বাস পিতার নাম: রমেন বিশ্বাস বাড়ির নং : n0048 বয়স : 33 লিঙ্গ : পুরুষ	REO1718220	ফটো উপলব্ধ	582 নাম : রুস্পা রায় পিতার নাম: সুরেন্দ্র নাথ রায় বাড়ির নং : n0090 বয়স : 34 লিঙ্গ : মহিলা	REO1180736	ফটো উপলব্ধ
583 নাম : দেবশীষ রায় পিতার নাম: নারায়নচন্দ্র রায় বাড়ির নং : n0004 বয়স : 42 লিঙ্গ : পুরুষ	GWZ2385482	ফটো উপলব্ধ	584 নাম : বিধান চন্দ্র রায় পিতার নাম: নন্দরাম রায় বাড়ির নং : n0004 বয়স : 55 লিঙ্গ : পুরুষ	GWZ2939460	ফটো উপলব্ধ	585 নাম : গোকুল রায় পিতার নাম: গুরুদাস রায় বাড়ির নং : n0070 বয়স : 66 লিঙ্গ : পুরুষ	WB/13/088/033472	ফটো উপলব্ধ
586 নাম : দীপংকর রায় পিতার নাম: বীরেন্দ্র নাথ রায় বাড়ির নং : n0110 বয়স : 46 লিঙ্গ : পুরুষ	REO0080846	ফটো উপলব্ধ	Q 587 নাম : বীনা রায় স্বামীর নাম: অমিয় রায় বাড়ির নং : বয়স : 35 লিঙ্গ : মহিলা	REO1601566	ফটো উপলব্ধ	588 নাম : রতন বিশ্বাস পিতার নাম: রমেন বিশ্বাস বাড়ির নং : n0048 বয়স : 29 লিঙ্গ : পুরুষ	REO1859206	ফটো উপলব্ধ
Q 589 নাম : সংগীতা রায় পিতার নাম: কাজল রায় বাড়ির নং : বয়স : 29 লিঙ্গ : মহিলা	REO1859602	ফটো উপলব্ধ	590 নাম : সুপর্ণা রায় স্বামীর নাম: সুব্রত রায় বাড়ির নং : n0063 বয়স : 35 লিঙ্গ : মহিলা	REO1601327	ফটো উপলব্ধ	Q 591 নাম : কনিকা মিত্র(রায়) স্বামীর নাম: নিকুঞ্জ মিত্র বাড়ির নং : বয়স : 46 লিঙ্গ : মহিলা	REO1718006	ফটো উপলব্ধ
592 নাম : মধুমিতা রায় পিতার নাম: জীবন কৃষ্ণ রায় বাড়ির নং : n0063 বয়স : 38 লিঙ্গ : মহিলা	REO1859362	ফটো উপলব্ধ	593 নাম : বর্নালী রায় স্বামীর নাম: গোকুল রায় বাড়ির নং : n0070 বয়স : 58 লিঙ্গ : মহিলা	WB/13/088/033279	ফটো উপলব্ধ	594 নাম : অশোক রায় পিতার নাম: অনিল রায় বাড়ির নং : n0071 বয়স : 59 লিঙ্গ : পুরুষ	WB/13/088/033301	ফটো উপলব্ধ
595 নাম : মিতালী রায় (বিশ্বাস) স্বামীর নাম: অশোক রায় বাড়ির নং : n0071 বয়স : 50 লিঙ্গ : মহিলা	GWZ0082529	ফটো উপলব্ধ	596 নাম : পদ্মারানী রায় স্বামীর নাম: বিপদ রায় বাড়ির নং : n0072 বয়স : 71 লিঙ্গ : মহিলা	WB/13/088/033231	ফটো উপলব্ধ	597 নাম : অর্পনা রায় স্বামীর নাম: বিকাশ রায় বাড়ির নং : n0072 বয়স : 42 লিঙ্গ : মহিলা	REO1180785	ফটো উপলব্ধ
598 নাম : বিজন রায় পিতার নাম: বিপদ রায় বাড়ির নং : n0072 বয়স : 47 লিঙ্গ : পুরুষ	GWZ1576347	ফটো উপলব্ধ	599 নাম : বিধান রায় পিতার নাম: বিপদ রায় বাড়ির নং : n0072 বয়স : 42 লিঙ্গ : পুরুষ	GWZ2108827	ফটো উপলব্ধ	Q 600 নাম : মৌসুমী রায় স্বামীর নাম: বিধান রায় বাড়ির নং : বয়স : 32 লিঙ্গ : মহিলা	REO1859453	ফটো উপলব্ধ

601 নাম : সুমিত্রা রায় স্বামীর নাম: দিলীপ রায় বাড়ির নং : এন0097 বয়স : 64 লিঙ্গ : মহিলা	REO2831741 ফটো উপলব্ধ	602 নাম : আশালতা রায় স্বামীর নাম: বিরেন্দ্র নাথ রায় বাড়ির নং : এন0110 বয়স : 59 লিঙ্গ : মহিলা	GWZ2925154 ফটো উপলব্ধ	Q 603 নাম : অমৃত রায় পিতার নাম: অমিয় রায় বাড়ির নং : বয়স : 30 লিঙ্গ : পুরুষ	REO1718279 ফটো উপলব্ধ
604 নাম : বীরেন্দ্র নাথ রায় পিতার নাম: মনোরঞ্জন রায় বাড়ির নং : এন0110 বয়স : 64 লিঙ্গ : পুরুষ	GWZ2925162 ফটো উপলব্ধ	Q 605 নাম : মমতা রায় স্বামীর নাম: বীরেন্দ্র রায় বাড়ির নং : বয়স : 78 লিঙ্গ : মহিলা	DTV3147196 ফটো উপলব্ধ	606 নাম : মামনী রায় স্বামীর নাম: বিজন রায় বাড়ির নং : n0183 বয়স : 42 লিঙ্গ : মহিলা	GWZ2630028 ফটো উপলব্ধ
607 নাম : পিঙ্কি রায় স্বামীর নাম: পবিত্র রায় বাড়ির নং : n0187 বয়স : 39 লিঙ্গ : মহিলা	GWZ2695203 ফটো উপলব্ধ	608 নাম : অঞ্জলী রায় স্বামীর নাম: রতন রায় বাড়ির নং : n0197 বয়স : 49 লিঙ্গ : মহিলা	REO1135730 ফটো উপলব্ধ	Q 609 নাম : নিবেদিতা রায় পিতার নাম: কাজল রায় বাড়ির নং : বয়স : 33 লিঙ্গ : মহিলা	REO1601442 ফটো উপলব্ধ
610 নাম : বিজন কুমার রায় পিতার নাম: বীরেন্দ্র নাথ রায় বাড়ির নং : এন0110 বয়স : 39 লিঙ্গ : পুরুষ	GWZ2847291 ফটো উপলব্ধ	611 নাম : ত্রিনাথ রায় পিতার নাম: মনুনাথ রায় বাড়ির নং : n0208 বয়স : 74 লিঙ্গ : পুরুষ	REO1717958 ফটো উপলব্ধ	Q 612 নাম : লতিকা রায় স্বামীর নাম: ত্রিনাথ রায় বাড়ির নং : বয়স : 71 লিঙ্গ : মহিলা	REO1717966 ফটো উপলব্ধ
613 নাম : মুণাল রায় পিতার নাম: ত্রিনাথ রায় বাড়ির নং : এন0208 বয়স : 42 লিঙ্গ : পুরুষ	REO1601475 ফটো উপলব্ধ	614 নাম : রতন রায় পিতার নাম: ভরত রায় বাড়ির নং : n0235 বয়স : 51 লিঙ্গ : পুরুষ	REO1859289 ফটো উপলব্ধ	615 নাম : অমিয় রায় পিতার নাম: অনিল রায় বাড়ির নং : n0238 বয়স : 41 লিঙ্গ : পুরুষ	REO1827922 ফটো উপলব্ধ
616 নাম : রাম রায় পিতার নাম: সুশান্ত রায় বাড়ির নং : এন0135 বয়স : 45 লিঙ্গ : পুরুষ	REO1859487 ফটো উপলব্ধ	617 নাম : অপর্ণা রায় পিতার নাম: শরত রায় বাড়ির নং : n0048 বয়স : 53 লিঙ্গ : মহিলা	REO1601137 ফটো উপলব্ধ	618 নাম : স্বপ্না রায় স্বামীর নাম: স্বপন রায় বাড়ির নং : n0048 বয়স : 40 লিঙ্গ : মহিলা	NNR0910562 ফটো উপলব্ধ
619 নাম : বিকাশ রায় পিতার নাম: বিপদ রায় বাড়ির নং : এন0069 বয়স : 51 লিঙ্গ : পুরুষ	REO2395184 ফটো উপলব্ধ	620 নাম : স্বপন রায় পিতার নাম: শরত রায় বাড়ির নং : n0048 বয়স : 51 লিঙ্গ : পুরুষ	REO1463215 ফটো উপলব্ধ	621 নাম : সিপন রায় পিতার নাম: শিবু রায় বাড়ির নং : এন0048 বয়স : 26 লিঙ্গ : পুরুষ	REO2207934 ফটো উপলব্ধ
622 নাম : মানিক রায় পিতার নাম: ভরত রায় বাড়ির নং : n0235 বয়স : 58 লিঙ্গ : পুরুষ	REO1939313 ফটো উপলব্ধ	623 নাম : সব্বোষ রায় পিতার নাম: হরষিত রায় বাড়ির নং : n0352 বয়স : 78 লিঙ্গ : পুরুষ	REO2035780 ফটো উপলব্ধ	624 নাম : রিঙ্কি রায় স্বামীর নাম: দীপঙ্কর রায় বাড়ির নং : n0404 বয়স : 35 লিঙ্গ : মহিলা	REO1084870 ফটো উপলব্ধ
625 নাম : পিয়ালি রায় পিতার নাম: অশোক রায় বাড়ির নং : এন বয়স : 26 লিঙ্গ : মহিলা	REO2207751 ফটো উপলব্ধ	626 নাম : সঙ্গীতা রায় পিতার নাম: অসীম রায় বাড়ির নং : n0003 বয়স : 29 লিঙ্গ : মহিলা	REO1950625 ফটো উপলব্ধ	627 নাম : সৌরভ রায় পিতার নাম: অসীম রায় বাড়ির নং : N0003 বয়স : 27 লিঙ্গ : পুরুষ	REO2436616 ফটো উপলব্ধ
628 নাম : পৌরব রায় পিতার নাম: পোকুল রায় বাড়ির নং : n0070 বয়স : 36 লিঙ্গ : পুরুষ	REO1180595 ফটো উপলব্ধ	629 নাম : কিশোর রায় পিতার নাম: অসীম রায় বাড়ির নং : N0003 বয়স : 26 লিঙ্গ : পুরুষ	REO2436590 ফটো উপলব্ধ	630 নাম : প্রীতম রায় পিতার নাম: দিপঙ্কর রয় বাড়ির নং : এন0139 বয়স : 23 লিঙ্গ : পুরুষ	REO2558310 ফটো উপলব্ধ

631 নাম : অনিল রায় পিতার নাম: যশেশ্বর রায় বাড়ির নং : n0071 বয়স : 85 লিঙ্গ : পুরুষ	REO2500569 ফটো উপলব্ধ	632 নাম : মঙ্গল রায় পিতার নাম: রাম রায় বাড়ির নং : এন000 বয়স : 21 লিঙ্গ : পুরুষ	REO2721645 ফটো উপলব্ধ	633 নাম : মন্টু কুমার রায় পিতার নাম: নন্দ রাম রায় বাড়ির নং : এন0256 বয়স : 52 লিঙ্গ : পুরুষ	REO2722288 ফটো উপলব্ধ
634 নাম : বিশ্বজিৎ রায় পিতার নাম: দিলীপ রায় বাড়ির নং : এন0097 বয়স : 43 লিঙ্গ : পুরুষ	GWZ2629764 ফটো উপলব্ধ	635 নাম : সরজিত সরকার পিতার নাম: নিমাই সরকার বাড়ির নং : এন069 বয়স : 33 লিঙ্গ : পুরুষ	REO2722072 ফটো উপলব্ধ	636 নাম : নিতীশ রায় পিতার নাম: নিত্যানন্দ রায় বাড়ির নং : এন0196 বয়স : 39 লিঙ্গ : পুরুষ	REO1311612 ফটো উপলব্ধ
637 নাম : সুশীল কুমার রায় পিতার নাম: গোবিন্দ রায় বাড়ির নং : এন0235 বয়স : 22 লিঙ্গ : পুরুষ	REO2692952 ফটো উপলব্ধ	Q 638 নাম : সুধা রানী রায় স্বামীর নাম: কাজল রায় বাড়ির নং : বয়স : 52 লিঙ্গ : মহিলা	REO1601467 ফটো উপলব্ধ	639 নাম : নিত্যানন্দ রায় পিতার নাম: নিশিকান্ত রায় বাড়ির নং : এন0184 বয়স : 59 লিঙ্গ : পুরুষ	REO1083112 ফটো উপলব্ধ
640 নাম : সুরোজিত রায় পিতার নাম: সীতু কুমার রায় বাড়ির নং : 46 বয়স : 24 লিঙ্গ : পুরুষ	REO2436624 ফটো উপলব্ধ	641 নাম : বর্ষা রায় পিতার নাম: বিকাশ রায় বাড়ির নং : এন0896 বয়স : 23 লিঙ্গ : মহিলা	REO2657476 ফটো উপলব্ধ	642 নাম : অর্পিতা রায় পিতার নাম: কুশাল বিশ্বাস বাড়ির নং : এন859 বয়স : 23 লিঙ্গ : মহিলা	REO2655710 ফটো উপলব্ধ
643 নাম : সুনিতা রায় স্বামীর নাম: নিত্যানন্দ রায় বাড়ির নং : এন0185 বয়স : 60 লিঙ্গ : মহিলা	REO1181528 ফটো উপলব্ধ	644 নাম : সম্পা সরকার পিতার নাম: সমীর সরকার বাড়ির নং : এন001 বয়স : 31 লিঙ্গ : মহিলা	YDY0882696 ফটো উপলব্ধ	645 নাম : সত্যেন রায় পিতার নাম: বীরেন্দ্র নাথ রায় বাড়ির নং : n0004 বয়স : 49 লিঙ্গ : পুরুষ	REO1717842 ফটো উপলব্ধ
646 নাম : সীমা রায় (মালাকার) স্বামীর নাম: মুগাল রায় বাড়ির নং : N0208 বয়স : 30 লিঙ্গ : মহিলা	SSA1896836 ফটো উপলব্ধ	647 নাম : দিলীপ রায় পিতার নাম: সুরেন রায় বাড়ির নং : n0097 বয়স : 69 লিঙ্গ : পুরুষ	GWZ1578442 ফটো উপলব্ধ	648 নাম : ঋতুপর্ণা রায় পিতার নাম: সত্যেন রায় বাড়ির নং : নং 271 বয়স : 25 লিঙ্গ : মহিলা	REO2207827 ফটো উপলব্ধ
Q 649 নাম : হাসি রায় স্বামীর নাম: মানিক রায় বাড়ির নং : বয়স : 47 লিঙ্গ : মহিলা	REO1717909 ফটো উপলব্ধ	Q 650 নাম : প্রীতি রায়(মন্ডল) স্বামীর নাম: সত্যেন রায় বাড়ির নং : বয়স : 38 লিঙ্গ : মহিলা	REO1601558 ফটো উপলব্ধ	651 নাম : শৈবা সরকার স্বামীর নাম: সুশীল সরকার বাড়ির নং : n0212 বয়স : 57 লিঙ্গ : মহিলা	REO1717925 ফটো উপলব্ধ
652 নাম : রামানন্দ সরকার পিতার নাম: উত্থান সরকার বাড়ির নং : n0221 বয়স : 30 লিঙ্গ : পুরুষ	REO1718154 ফটো উপলব্ধ	653 নাম : জ্যোৎস্না সরকার স্বামীর নাম: বিনয় সরকার বাড়ির নং : n0225 বয়স : 51 লিঙ্গ : মহিলা	REO1859305 ফটো উপলব্ধ	Q 654 নাম : পিয়াসা সরকার স্বামীর নাম: গৌর সরকার বাড়ির নং : বয়স : 30 লিঙ্গ : মহিলা	REO1859255 ফটো উপলব্ধ
655 নাম : নিতাই সরকার পিতার নাম: বিনয় সরকার বাড়ির নং : n00225 বয়স : 30 লিঙ্গ : পুরুষ	REO1859263 ফটো উপলব্ধ	656 নাম : ছবিরানী সরকার স্বামীর নাম: গিরিশ চন্দ্র সরকার বাড়ির নং : n0026 বয়স : 83 লিঙ্গ : মহিলা	WB/13/088/033269 ফটো উপলব্ধ	657 নাম : প্রশান্ত সরকার পিতার নাম: গিরিশ চন্দ্র সরকার বাড়ির নং : এন0026 বয়স : 55 লিঙ্গ : পুরুষ	REO2839819 ফটো উপলব্ধ
658 নাম : প্রতিমা সরকার স্বামীর নাম: সান্তনু সরকার বাড়ির নং : n0026 বয়স : 44 লিঙ্গ : মহিলা	GWZ2108850 ফটো উপলব্ধ	Q 659 নাম : জ্যোৎস্না রায় মায়ের নাম: আলো রায় বাড়ির নং : বয়স : 38 লিঙ্গ : মহিলা	REO1601244 ফটো উপলব্ধ	660 নাম : সুশান্ত সরকার পিতার নাম: দেবেন সরকার বাড়ির নং : n0036 বয়স : 67 লিঙ্গ : পুরুষ	WB/13/088/033456 ফটো উপলব্ধ

661	WB/13/088/033355	নাম : সন্ধ্যা সরকার স্বামীর নাম: সুশান্ত সরকার বাড়ির নং : n0036 বয়স : 59 লিঙ্গ : মহিলা	ফটো উপলব্ধ	662	GWZ2629798	নাম : শেখর সরকার পিতার নাম: সুশান্ত সরকার বাড়ির নং : n0036 বয়স : 40 লিঙ্গ : পুরুষ	ফটো উপলব্ধ	663	REO1601053	নাম : সোমা সরকার স্বামীর নাম: শেখর সরকার বাড়ির নং : n0036 বয়স : 34 লিঙ্গ : মহিলা	ফটো উপলব্ধ
664	WB/13/088/033428	নাম : শিবাদাসী সরকার স্বামীর নাম: কৃষ্ণপদ সরকার বাড়ির নং : n0057 বয়স : 76 লিঙ্গ : মহিলা	ফটো উপলব্ধ	665	GWZ1578822	নাম : মুরারী সরকার পিতার নাম: কৃষ্ণপদ সরকার বাড়ির নং : n0057 বয়স : 47 লিঙ্গ : পুরুষ	ফটো উপলব্ধ	666	REO1718105	নাম : রিতা সরকার(বিশ্বাস) স্বামীর নাম: মুরারী সরকার বাড়ির নং : n0057 বয়স : 37 লিঙ্গ : মহিলা	ফটো উপলব্ধ
667	WB/13/088/033414	নাম : উত্তরা রানী সরকার স্বামীর নাম: মনরঞ্জন সরকার বাড়ির নং : n0092 বয়স : 73 লিঙ্গ : মহিলা	ফটো উপলব্ধ	668	WB/13/088/033716	নাম : বনমালা সরকার স্বামীর নাম: নিরঞ্জন সরকার বাড়ির নং : n0102 বয়স : 55 লিঙ্গ : মহিলা	ফটো উপলব্ধ	669	REO1463140	নাম : স্বপন সরকার পিতার নাম: নিরঞ্জন সরকার বাড়ির নং : n0102 বয়স : 35 লিঙ্গ : পুরুষ	ফটো উপলব্ধ
670	REO1717867	নাম : তারকনাথ সরকার পিতার নাম: কালীপদ সরকার বাড়ির নং : n0209 বয়স : 60 লিঙ্গ : পুরুষ	ফটো উপলব্ধ	671	REO1859420	নাম : বিশ্ব সরকার পিতার নাম: তারকনাথ সরকার বাড়ির নং : n0209 বয়স : 34 লিঙ্গ : পুরুষ	ফটো উপলব্ধ	672	REO1717875	নাম : সারথী সরকার স্বামীর নাম: তারকনাথ সরকার বাড়ির নং : n0210 বয়স : 48 লিঙ্গ : মহিলা	ফটো উপলব্ধ
673	GWZ2846939	নাম : সীমা সরকার স্বামীর নাম: গৌর পদ সরকার বাড়ির নং : n0057 বয়স : 39 লিঙ্গ : মহিলা	ফটো উপলব্ধ	674	REO2547016	নাম : নিরঞ্জন সরকার পিতার নাম: অভিনাশ সরকার বাড়ির নং : n0102 বয়স : 61 লিঙ্গ : পুরুষ	ফটো উপলব্ধ	675	REO2395457	নাম : শান্তনু সরকার পিতার নাম: গিরীশ চন্দ্র সরকার বাড়ির নং : n0026 বয়স : 51 লিঙ্গ : পুরুষ	ফটো উপলব্ধ
676	REO1718352	নাম : অনিলা সরকার স্বামীর নাম: ধীরেন সরকার বাড়ির নং : n0092 বয়স : 76 লিঙ্গ : মহিলা	ফটো উপলব্ধ	677	NYC1203165	নাম : সপনা সরকার স্বামীর নাম: সুব্রত সরকার বাড়ির নং : এন0092 বয়স : 36 লিঙ্গ : মহিলা	ফটো উপলব্ধ	678	NYC0098822	নাম : সুব্রত সরকার পিতার নাম: মোহন সরকার বাড়ির নং : এন00 বয়স : 40 লিঙ্গ : পুরুষ	ফটো উপলব্ধ
Q 679	REO1316249	নাম : সুধান সরকার পিতার নাম: রাজু সরকার বাড়ির নং : বয়স : 36 লিঙ্গ : পুরুষ	ফটো উপলব্ধ	680	REO2627669	নাম : মমতা রানি সরকার স্বামীর নাম: সুবোধ সরকার বাড়ির নং : এন045 বয়স : 51 লিঙ্গ : মহিলা	ফটো উপলব্ধ	681	REO1718303	নাম : গৌর সরকার পিতার নাম: বিনয় সরকার বাড়ির নং : n0225 বয়স : 37 লিঙ্গ : পুরুষ	ফটো উপলব্ধ
682	REO2681161	নাম : সবিতা বিশ্বাস স্বামীর নাম: গোবিন্দ বিশ্বাস বাড়ির নং : এন036 বয়স : 44 লিঙ্গ : মহিলা	ফটো উপলব্ধ	683	REO2677433	নাম : রাজু সরকার পিতার নাম: বাবু সরকার বাড়ির নং : এন0134 বয়স : 22 লিঙ্গ : পুরুষ	ফটো উপলব্ধ	Q 684	REO2722155	নাম : নমিতা রায় স্বামীর নাম: কান্তিক রায় বাড়ির নং : এন0036 বয়স : 35 লিঙ্গ : মহিলা	ফটো উপলব্ধ
685	REO2721777	নাম : কিরণ চন্দ্র সরকার পিতার নাম: বিপিন চন্দ্র সরকার বাড়ির নং : এন0369 বয়স : 80 লিঙ্গ : পুরুষ	ফটো উপলব্ধ	686	REO2395481	নাম : গৌরপদ সরকার পিতার নাম: তারক সরকার বাড়ির নং : n0057 বয়স : 61 লিঙ্গ : পুরুষ	ফটো উপলব্ধ	687	LYL1518869	নাম : নারায়ণ বিশ্বাস পিতার নাম: পশুপতি বিশ্বাস বাড়ির নং : পুমলিয়া বয়স : 52 লিঙ্গ : পুরুষ	ফটো উপলব্ধ
Q 688	UHM2571594	নাম : গোবিন্দা বিশ্বাস পিতার নাম: অমৃতলাল বিশ্বাস বাড়ির নং : এন036 বয়স : 48 লিঙ্গ : পুরুষ	ফটো উপলব্ধ	689	GWZ2846921	নাম : অশোক সরকার পিতার নাম: কৃষ্ণ পদ সরকার বাড়ির নং : n0057 বয়স : 40 লিঙ্গ : পুরুষ	ফটো উপলব্ধ	690	AMT0820100	নাম : রিংকু সরকার স্বামীর নাম: স্বপন সরকার বাড়ির নং : N0102 বয়স : 30 লিঙ্গ : মহিলা	ফটো উপলব্ধ

691 নাম : সুদীপ সরকার পিতার নাম: কেশব সরকার বাড়ির নং : এন0147 বয়স : 23 লিঙ্গ : পুরুষ	REO2558245 ফটো উপলব্ধ	692 নাম : আসুরা খাতুন পিতার নাম: আলতাভ হোসেন বাড়ির নং : n0036 বয়স : 30 লিঙ্গ : মহিলা	REO1950575 ফটো উপলব্ধ	693 নাম : প্রদীপ সরকার পিতার নাম: দীনদয়াল সরকার বাড়ির নং : 57 বয়স : 45 লিঙ্গ : পুরুষ	REO1718345 ফটো উপলব্ধ
694 নাম : শেফালী সরকার স্বামীর নাম: ব্রজেন্দ্রনাথ সরকার বাড়ির নং : n0270 বয়স : 39 লিঙ্গ : মহিলা	GWZ2396679 ফটো উপলব্ধ	695 নাম : সঞ্চিত্তা সরকার স্বামীর নাম: প্রশান্ত সরকার বাড়ির নং : n0026 বয়স : 52 লিঙ্গ : মহিলা	REO2229045 ফটো উপলব্ধ	696 নাম : হাজরাপদ সরকার পিতার নাম: তারক সরকার বাড়ির নং : n0057 বয়স : 44 লিঙ্গ : পুরুষ	GWZ2108868 ফটো উপলব্ধ
697 নাম : পিন্টু সরকার স্বামীর নাম: শান্তিলালা সরকার বাড়ির নং : n0057 বয়স : 40 লিঙ্গ : পুরুষ	REO1180793 ফটো উপলব্ধ	Q 698 নাম : তন্দ্রা সরকার পাইক স্বামীর নাম: বিশ্ব সরকার বাড়ির নং : এন00 বয়স : 28 লিঙ্গ : মহিলা	REO2579167 ফটো উপলব্ধ	699 নাম : খুরসিদা বিবি স্বামীর নাম: আলতাভ হোসেন বাড়ির নং : n0010 বয়স : 56 লিঙ্গ : মহিলা	REO2395333 ফটো উপলব্ধ
700 নাম : আলতাভ হোসেন পিতার নাম: আজিজার রহমান সর্দার বাড়ির নং : n0010 বয়স : 60 লিঙ্গ : পুরুষ	REO2395325 ফটো উপলব্ধ	701 নাম : কামরুল হোসেন পিতার নাম: আলতাভ হোসেন বাড়ির নং : N0010 বয়স : 24 লিঙ্গ : পুরুষ	REO2436632 ফটো উপলব্ধ	Q 702 নাম : অরুণ সেন পিতার নাম: অরুণ সেন বাড়ির নং : এন0128 বয়স : 32 লিঙ্গ : পুরুষ	REO1601038 ফটো উপলব্ধ
703 নাম : শুভ সেন পিতার নাম: বিকাশ সেন বাড়ির নং : এন0153 বয়স : 23 লিঙ্গ : পুরুষ	REO2689909 ফটো উপলব্ধ	704 নাম : রুমা সেন স্বামীর নাম: অরুণ সেন বাড়ির নং : নং 170 বয়স : 25 লিঙ্গ : মহিলা	REO2207843 ফটো উপলব্ধ	705 নাম : সুমন হরি পিতার নাম: অমর হরি বাড়ির নং : n0403 বয়স : 28 লিঙ্গ : পুরুষ	REO2165488 ফটো উপলব্ধ
Q 706 নাম : দিলীপ হাজরা পিতার নাম: দুলাল হাজরা বাড়ির নং : বয়স : 62 লিঙ্গ : পুরুষ	REO1859248 ফটো উপলব্ধ	Q 707 নাম : শশাঙ্ক হাজরা পিতার নাম: বীরেন্দ্রনাথ হাজরা বাড়ির নং : বয়স : 51 লিঙ্গ : পুরুষ	REO1859461 ফটো উপলব্ধ	Q 708 নাম : সুমন হাজরা পিতার নাম: শশাঙ্ক হাজরা বাড়ির নং : এন0262 বয়স : 30 লিঙ্গ : পুরুষ	REO2826618 ফটো উপলব্ধ
709 নাম : সপ্না হাজরা পিতার নাম: দিলীপ হাজরা বাড়ির নং : n0217 বয়স : 29 লিঙ্গ : মহিলা	REO1950484 ফটো উপলব্ধ	710 নাম : মিনতি হাজরা স্বামীর নাম: দিলীপ হাজরা বাড়ির নং : n0217 বয়স : 51 লিঙ্গ : মহিলা	REO1718055 ফটো উপলব্ধ	711 নাম : বিপ্লব হাজরা পিতার নাম: দিলীপ হাজরা বাড়ির নং : n0220 বয়স : 30 লিঙ্গ : পুরুষ	REO1718121 ফটো উপলব্ধ
712 নাম : ববিতা হালদার পিতার নাম: রতন হালদার বাড়ির নং : নং 60 বয়স : 26 লিঙ্গ : মহিলা	REO2207835 ফটো উপলব্ধ	713 নাম : রতন হালদার পিতার নাম: গোপাল হালদার বাড়ির নং : n0216 বয়স : 53 লিঙ্গ : পুরুষ	REO1859511 ফটো উপলব্ধ	714 নাম : তুলসী হালদার(মন্ডল) স্বামীর নাম: রতন হালদার বাড়ির নং : n0216 বয়স : 46 লিঙ্গ : মহিলা	REO1718022 ফটো উপলব্ধ
715 নাম : শুভংকর রায় পিতার নাম: নিত্যানন্দ রায় বাড়ির নং : এন0084 বয়স : 31 লিঙ্গ : পুরুষ	REO1601186 ফটো উপলব্ধ	716 নাম : সবিতা সরকার স্বামীর নাম: গোপাল চন্দ্র সরকার বাড়ির নং : আনন্দ পাড়া আরসি রোড বয়স : 60 লিঙ্গ : মহিলা	REO1601608 ফটো উপলব্ধ	717 নাম : মিতা বিশ্বাস পিতার নাম: গোলক বিশ্বাস বাড়ির নং : এন0125 বয়স : 33 লিঙ্গ : মহিলা	REO1716695 ফটো উপলব্ধ
718 নাম : পৌলমী সরকার পিতার নাম: শান্তনু সরকার বাড়ির নং : সেনডাঙ্গা বয়স : 21 লিঙ্গ : মহিলা	REO2794360 ফটো উপলব্ধ	719 নাম : রিমা সরকার পিতার নাম: প্রশান্ত সরকার বাড়ির নং : 42 বয়স : 20 লিঙ্গ : মহিলা	REO2802973 ফটো উপলব্ধ	Q 720 নাম : পবিত্র বিশ্বাস পিতার নাম: পলাশ বিশ্বাস বাড়ির নং : এন012 বয়স : 25 লিঙ্গ : পুরুষ	XLJ1590611 ফটো উপলব্ধ

721 নাম : সরস্বতী রে স্বামীর নাম: সুনীল কুমার রে বাড়ির নং : এন0025 বয়স : 58 লিঙ্গ : মহিলা	HZW2278562 ফটো উপলব্ধ	722 নাম : বিক্রম মন্ডল পিতার নাম: ০০০০ ০০০০ বাড়ির নং : এন0125 বয়স : 36 লিঙ্গ : পুরুষ	YNF2905156 ফটো উপলব্ধ	Q 723 নাম : পরিমল বিশ্বাস পিতার নাম: পদ্মা বিশ্বাস বাড়ির নং : এন0254 বয়স : 48 লিঙ্গ : পুরুষ	REO2830974 ফটো উপলব্ধ
Q 724 নাম : সন্যাসী গোস্বামী পিতার নাম: সুপদ গোস্বামী বাড়ির নং : এন0069 বয়স : 57 লিঙ্গ : পুরুষ	REO2831048 ফটো উপলব্ধ	Q 725 নাম : বীণা বিশ্বাস স্বামীর নাম: পরিমল বিশ্বাস বাড়ির নং : এন00 বয়স : 44 লিঙ্গ : মহিলা	REO2844199 ফটো উপলব্ধ	Q 726 নাম : অরুণ সরকার পিতার নাম: রঞ্জন সরকার বাড়ির নং : এন00 বয়স : 56 লিঙ্গ : পুরুষ	REO2844512 ফটো উপলব্ধ
727 নাম : শ্যামল সরকার পিতার নাম: কল্লীপদ সরকার বাড়ির নং : সেনডাঙ্গা বয়স : 41 লিঙ্গ : পুরুষ	REO2845311 ফটো উপলব্ধ	Q 728 নাম : বিরাট সমাজপতি পিতার নাম: নলিন সমাজপতি বাড়ির নং : এন006 বয়স : 54 লিঙ্গ : পুরুষ	REO2846681 ফটো উপলব্ধ	Q 729 নাম : শিকা গোস্বামী স্বামীর নাম: সন্যাসী গোস্বামী বাড়ির নং : এন00 বয়স : 40 লিঙ্গ : মহিলা	REO2847002 ফটো উপলব্ধ
730 নাম : শিবম বিশ্বাস পিতার নাম: শিপন বিশ্বাস বাড়ির নং : না বয়স : 19 লিঙ্গ : পুরুষ	REO2858538 ফটো উপলব্ধ	731 নাম : দিশা রায় পিতার নাম: শিবু রায় বাড়ির নং : সেনডাঙ্গা বয়স : 20 লিঙ্গ : মহিলা	REO2863231 ফটো উপলব্ধ	732 নাম : ইমরান আহমেদ মন্ডল পিতার নাম: হাবিব আহমেদ মন্ডল বাড়ির নং : 00 বয়স : 19 লিঙ্গ : পুরুষ	REO2871655 ফটো উপলব্ধ
733 নাম : মনি সরকার স্বামীর নাম: সুদীপ সরকার বাড়ির নং : এন0632 বয়স : 25 লিঙ্গ : মহিলা	REO2875243 ফটো উপলব্ধ	734 নাম : সম্পা রায় পিতার নাম: স্বপন রায় বাড়ির নং : নং86 বয়স : 19 লিঙ্গ : মহিলা	REO2875946 ফটো উপলব্ধ	735 নাম : জ্যোতি বিশ্বাস পিতার নাম: সঞ্জীব বিশ্বাস বাড়ির নং : আনন্দ পাড়া বয়স : 19 লিঙ্গ : মহিলা	REO2879237 ফটো উপলব্ধ
736 নাম : শিপু মন্ডল পিতার নাম: সনু মন্ডল বাড়ির নং : সেনডাঙ্গা বয়স : 20 লিঙ্গ : মহিলা	RPB2550549 ফটো উপলব্ধ	737 নাম : বিনীতা রায় পিতার নাম: বিধান চন্দ্র রায় বাড়ির নং : এন0004 বয়স : 21 লিঙ্গ : মহিলা	REO2888188 ফটো উপলব্ধ	738 নাম : অর্পিতা রায় পিতার নাম: বিধান চন্দ্র রায় বাড়ির নং : এন0004 বয়স : 20 লিঙ্গ : মহিলা	REO2888170 ফটো উপলব্ধ
Q 739 নাম : ০০০০০ ০০০০০০০০ স্বামীর নাম: ০০০ ০০০০০ ০০০০০০০ বাড়ির নং : সেনডাঙ্গা বয়স : 29 লিঙ্গ : মহিলা	YTA0459487 ফটো উপলব্ধ	# 740 নাম : বিপদ মন্ডল পিতার নাম: স্বপন মন্ডল বাড়ির নং : এন0078 বয়স : 25 লিঙ্গ : পুরুষ	TFM2393361 ফটো উপলব্ধ	741 নাম : সামিমা খাতুন স্বামীর নাম: হালিম মন্ডল বাড়ির নং : এন0039 বয়স : 23 লিঙ্গ : মহিলা	REO2902914 ফটো উপলব্ধ
742 নাম : বিদুলা সূতার পিতার নাম: বিজন সূতার বাড়ির নং : এন0090 বয়স : 32 লিঙ্গ : মহিলা	REO1602259 ফটো উপলব্ধ	743 নাম : আরিফ মন্ডল পিতার নাম: সফিয়ার মন্ডল বাড়ির নং : এন0017 বয়স : 20 লিঙ্গ : পুরুষ	REO2905818 ফটো উপলব্ধ		

744	AMT0956623	ফটো উপলব্ধ	745	REO2036028	ফটো উপলব্ধ	746	REO2102028	ফটো উপলব্ধ
নাম : লক্ষ্মী সরকার পিতার নাম: বিশ্বনাথ সরকার বাড়ির নং : n0168 বয়স : 29 লিঙ্গ : মহিলা			নাম : সীতা রানী মন্ডল (রায়) স্বামীর নাম: সুকেশ রায় বাড়ির নং : n0376 বয়স : 43 লিঙ্গ : মহিলা			নাম : রঞ্জিত অধিকারী পিতার নাম: গৌরান্দ্র অধিকারী বাড়ির নং : n0387 বয়স : 69 লিঙ্গ : মহিলা		
747	REO2207942	ফটো উপলব্ধ	748	REO1950757	ফটো উপলব্ধ	749	REO2035798	ফটো উপলব্ধ
নাম : অসীমা অধিকারী স্বামীর নাম: প্রদীপ অধিকারী বাড়ির নং : এন0215 বয়স : 31 লিঙ্গ : মহিলা			নাম : কাকলি আচার্য স্বামীর নাম: শঙ্কর আচার্য বাড়ির নং : n0315 বয়স : 53 লিঙ্গ : মহিলা			নাম : রবি আচার্য পিতার নাম: শঙ্কর আচার্য বাড়ির নং : n0353 বয়স : 27 লিঙ্গ : পুরুষ		
750	REO0081174	ফটো উপলব্ধ	751	GWZ2108900	ফটো উপলব্ধ	Q 752	REO1859784	ফটো উপলব্ধ
নাম : শঙ্কর আচার্য পিতার নাম: নিবারণ আচার্য বাড়ির নং : n0162 বয়স : 61 লিঙ্গ : পুরুষ			নাম : লাভলী আঢ্য স্বামীর নাম: তাপস আঢ্য বাড়ির নং : 153 বয়স : 46 লিঙ্গ : মহিলা			নাম : তাপস আঢ্য পিতার নাম: সুরেন্দ্র আঢ্য বাড়ির নং : বয়স : 50 লিঙ্গ : পুরুষ		
753	REO2035848	ফটো উপলব্ধ	754	REO2035855	ফটো উপলব্ধ	755	REO1181361	ফটো উপলব্ধ
নাম : সবুজ আঢ্য পিতার নাম: তাপস আঢ্য বাড়ির নং : n0358 বয়স : 29 লিঙ্গ : পুরুষ			নাম : সাধী আঢ্য পিতার নাম: তাপস আঢ্য বাড়ির নং : n0359 বয়স : 27 লিঙ্গ : মহিলা			নাম : সাগরীকা ওঝা স্বামীর নাম: অসীম ওঝা বাড়ির নং : n0192 বয়স : 35 লিঙ্গ : মহিলা		
756	REO0082289	ফটো উপলব্ধ	757	REO2796373	ফটো উপলব্ধ	758	REO1311661	ফটো উপলব্ধ
নাম : অসীম ওঝা পিতার নাম: অজিত ওঝা বাড়ির নং : n0191 বয়স : 39 লিঙ্গ : পুরুষ			নাম : কমল ওঝা পিতার নাম: অসীম ওঝা বাড়ির নং : জয় কৃষ্ণ পুর বয়স : 20 লিঙ্গ : পুরুষ			নাম : সমীর ওঝা পিতার নাম: অজিত ওঝা বাড়ির নং : n0194 বয়স : 33 লিঙ্গ : পুরুষ		
Q 759	REO2542645	ফটো উপলব্ধ	Q 760	REO2765857	ফটো উপলব্ধ	761	WB/13/088/033377	ফটো উপলব্ধ
নাম : অর্চনা রানী কুন্ডু স্বামীর নাম: চিত্তরঞ্জন কুন্ডু বাড়ির নং : এন0061 বয়স : 57 লিঙ্গ : মহিলা			নাম : শঙ্করী কীর্তনীয়া স্বামীর নাম: অনিমেষ কীর্তনীয়া বাড়ির নং : এন0125 বয়স : 30 লিঙ্গ : মহিলা			নাম : অরুণ কীর্তনীয়া পিতার নাম: নকুল কীর্তনীয়া বাড়ির নং : n0125 বয়স : 67 লিঙ্গ : পুরুষ		
762	WB/13/088/033274	ফটো উপলব্ধ	763	REO1601541	ফটো উপলব্ধ	764	REO1180991	ফটো উপলব্ধ
নাম : অর্চনা কীর্তনীয়া স্বামীর নাম: অরুণ কীর্তনীয়া বাড়ির নং : n0125 বয়স : 61 লিঙ্গ : মহিলা			নাম : জয়ন্তী রায় পিতার নাম: শিবু রায় বাড়ির নং : n0125 বয়স : 47 লিঙ্গ : মহিলা			নাম : অমিত কীর্তনীয়া পিতার নাম: অরুণ কীর্তনীয়া বাড়ির নং : n0125 বয়স : 42 লিঙ্গ : পুরুষ		
765	REO1463256	ফটো উপলব্ধ	766	REO1601517	ফটো উপলব্ধ	767	REO2207868	ফটো উপলব্ধ
নাম : অনিমেষ কীর্তনীয়া পিতার নাম: অরুণ কীর্তনীয়া বাড়ির নং : n0125 বয়স : 34 লিঙ্গ : পুরুষ			নাম : বিধান বিশ্বাস মায়ের নাম: ময়না বিশ্বাস বাড়ির নং : এন0088 বয়স : 66 লিঙ্গ : পুরুষ			নাম : মল্লিকা চৌধুরী স্বামীর নাম: সমর চৌধুরী বাড়ির নং : নো 111 বয়স : 26 লিঙ্গ : মহিলা		
768	WB/13/088/033761	ফটো উপলব্ধ	769	REO2822211	ফটো উপলব্ধ	770	GWZ2386100	ফটো উপলব্ধ
নাম : সুধাংশু চৌধুরী পিতার নাম: সুরেন্দ্র চৌধুরী বাড়ির নং : n0131 বয়স : 74 লিঙ্গ : পুরুষ			নাম : গায়ত্রী চৌধুরী পিতার নাম: কিরণ চন্দ্র রায় বাড়ির নং : n0131 বয়স : 64 লিঙ্গ : মহিলা			নাম : সমর চৌধুরী পিতার নাম: সুধাংশু চৌধুরী বাড়ির নং : n0131 বয়স : 42 লিঙ্গ : পুরুষ		
771	GWZ2385516	ফটো উপলব্ধ	772	REO2035822	ফটো উপলব্ধ	773	GWZ2939577	ফটো উপলব্ধ
নাম : সমীর চৌধুরী পিতার নাম: সুধাংশু বাড়ির নং : এন0131 বয়স : 45 লিঙ্গ : পুরুষ			নাম : বর্নালী দত্ত চৌধুরী পিতার নাম: নারায়ন দত্ত চৌধুরী বাড়ির নং : n0356 বয়স : 28 লিঙ্গ : মহিলা			নাম : সোনালী দত্ত চৌধুরী স্বামীর নাম: অমরেশ দত্ত চৌধুরী বাড়ির নং : 137 বয়স : 39 লিঙ্গ : মহিলা		

774 নাম : নারায়ন দত্ত চৌধুরী পিতার নাম: মনিমোহন দত্ত চৌধুরী বাড়ির নং : n0150 বয়স : 62 লিঙ্গ : পুরুষ	REO0082198 ফটো উপলব্ধ	775 নাম : সুমিত্রা দত্ত চৌধুরী স্বামীর নাম: নারায়ন দত্ত চৌধুরী বাড়ির নং : n0150 বয়স : 55 লিঙ্গ : মহিলা	REO0082206 ফটো উপলব্ধ	776 নাম : অমরেশ দত্তচৌধুরী পিতার নাম: মনিমোহন দত্তচৌধুরী বাড়ির নং : n0150 বয়স : 55 লিঙ্গ : পুরুষ	GWZ2713352 ফটো উপলব্ধ
777 নাম : অঞ্জন দত্ত চৌধুরী পিতার নাম: অমরেশ দত্ত চৌধুরী বাড়ির নং : এন00 বয়স : 20 লিঙ্গ : পুরুষ	REO2851988 ফটো উপলব্ধ	778 নাম : মধুমিতা দাস(ঘোষ) স্বামীর নাম: সঞ্জিব দাস বাড়ির নং : n0101 বয়স : 28 লিঙ্গ : মহিলা	REO2127314 ফটো উপলব্ধ	Q 779 নাম : রতন পাণ্ডে পিতার নাম: প্রসাদ পাণ্ডে বাড়ির নং : এন0198 বয়স : 28 লিঙ্গ : পুরুষ	REO2035897 ফটো উপলব্ধ
780 নাম : দিবাকর বাছাড় পিতার নাম: সুধাংশু বাছাড় বাড়ির নং : n0158 বয়স : 30 লিঙ্গ : পুরুষ	REO1950658 ফটো উপলব্ধ	781 নাম : কুরুনা সরকার স্বামীর নাম: বিশ্বনাথ সরকার বাড়ির নং : n0155 বয়স : 47 লিঙ্গ : মহিলা	REO2018687 ফটো উপলব্ধ	782 নাম : সন্ধ্যা রানী বাছাড় স্বামীর নাম: সুধাংশু বাছাড় বাড়ির নং : n0158 বয়স : 61 লিঙ্গ : মহিলা	REO2509370 ফটো উপলব্ধ
783 নাম : সুধাংশু বাছাড় পিতার নাম: কার্তিক বাছাড় বাড়ির নং : n0158 বয়স : 66 লিঙ্গ : পুরুষ	REO2509354 ফটো উপলব্ধ	784 নাম : কুন্তি বাছাড় স্বামীর নাম: বিভূতি বাছাড় বাড়ির নং : n0155 বয়স : 76 লিঙ্গ : মহিলা	WB/13/088/033222 ফটো উপলব্ধ	785 নাম : বিধান বাছাড় পিতার নাম: বিভূতি ভূষণ বাছাড় বাড়ির নং : এন0155 বয়স : 45 লিঙ্গ : পুরুষ	GWZ1578194 ফটো উপলব্ধ
786 নাম : হিরালাল বাছাড় পিতার নাম: অনন্ত বাছাড় বাড়ির নং : n0152 বয়স : 63 লিঙ্গ : পুরুষ	WB/13/088/033021 ফটো উপলব্ধ	787 নাম : প্রমিলা বাছাড় স্বামীর নাম: হিরালাল বাছাড় বাড়ির নং : n0152 বয়স : 53 লিঙ্গ : মহিলা	WB/13/088/033100 ফটো উপলব্ধ	Q 788 নাম : সত্য বাছাড় পিতার নাম: অনন্ত বাছাড় বাড়ির নং : বয়স : 51 লিঙ্গ : পুরুষ	REO1083013 ফটো উপলব্ধ
Q 789 নাম : বন্দনা বাছাড় স্বামীর নাম: সত্য বাছাড় বাড়ির নং : বয়স : 44 লিঙ্গ : মহিলা	REO1181031 ফটো উপলব্ধ	790 নাম : শমিষ্ঠা বাছাড় পিতার নাম: হিরালাল বাছাড় বাড়ির নং : n0152 বয়স : 35 লিঙ্গ : মহিলা	REO1181049 ফটো উপলব্ধ	791 নাম : উমা বাছাড় পিতার নাম: জগদীশ বাছাড় বাড়ির নং : এন বয়স : 24 লিঙ্গ : মহিলা	REO2436848 ফটো উপলব্ধ
Q 792 নাম : সুচিত্রা মহলদার স্বামীর নাম: গোবিন্দ মহলদার বাড়ির নং : বয়স : 50 লিঙ্গ : মহিলা	REO1718477 ফটো উপলব্ধ	793 নাম : আরতি বিশ্বাস স্বামীর নাম: সোনা বাড়ির নং : n0399 বয়স : 56 লিঙ্গ : মহিলা	WB/13/088/024547 ফটো উপলব্ধ	794 নাম : প্রদীপ মৈত্র পিতার নাম: শ্রীপদ মৈত্র বাড়ির নং : n0160 বয়স : 54 লিঙ্গ : পুরুষ	GWZ0083501 ফটো উপলব্ধ
795 নাম : বিশাখা বিশ্বাস স্বামীর নাম: উত্তম কুমার বিশ্বাস বাড়ির নং : n0389 বয়স : 28 লিঙ্গ : মহিলা	REO2102044 ফটো উপলব্ধ	796 নাম : সঞ্জু বিশ্বাস পিতার নাম: বিশ্বনাথ বিশ্বাস বাড়ির নং : n0391 বয়স : 27 লিঙ্গ : পুরুষ	REO2102069 ফটো উপলব্ধ	797 নাম : প্রতিমা বিশ্বাস(রায়) স্বামীর নাম: নিমল বিশ্বাস বাড়ির নং : n0160 বয়স : 52 লিঙ্গ : মহিলা	REO1718568 ফটো উপলব্ধ
798 নাম : শ্রীকান্ত বিশ্বাস পিতার নাম: অচিন্ত্য বিশ্বাস বাড়ির নং : 344 বয়স : 41 লিঙ্গ : পুরুষ	GWZ2713543 ফটো উপলব্ধ	Q 799 নাম : উত্তম রায় পিতার নাম: শৌভেন্দ্র নাথ রায় বাড়ির নং : বয়স : 35 লিঙ্গ : পুরুষ	REO1718444 ফটো উপলব্ধ	800 নাম : মনিবালা বিশ্বাস স্বামীর নাম: নিমাই বিশ্বাস বাড়ির নং : n0161 বয়স : 70 লিঙ্গ : মহিলা	WB/13/088/033490 ফটো উপলব্ধ
801 নাম : নিতীশ বিশ্বাস পিতার নাম: নিমল বিশ্বাস বাড়ির নং : n0161 বয়স : 32 লিঙ্গ : পুরুষ	REO1718550 ফটো উপলব্ধ	802 নাম : তুষার বিশ্বাস পিতার নাম: নিমাই বিশ্বাস বাড়ির নং : n0161 বয়স : 50 লিঙ্গ : পুরুষ	GWZ2385524 ফটো উপলব্ধ	803 নাম : উজ্জ্বলা বিশ্বাস স্বামীর নাম: তুষার বিশ্বাস বাড়ির নং : n0161 বয়স : 44 লিঙ্গ : মহিলা	GWZ2110203 ফটো উপলব্ধ

804 নাম : তাপস বিশ্বাস পিতার নাম: তুষার বিশ্বাস বাড়ির নং : n0161 বয়স : 29 লিঙ্গ : পুরুষ	REO1859677 ফটো উপলব্ধ	805 নাম : গোপাল সরকার পিতার নাম: উথান সরকার বাড়ির নং : n0161 বয়স : 32 লিঙ্গ : পুরুষ	REO1718543 ফটো উপলব্ধ	806 নাম : পুতুল বিশ্বাস স্বামীর নাম: নির্মলেন্দু বিশ্বাস বাড়ির নং : এন0163 বয়স : 63 লিঙ্গ : মহিলা	REO2839835 ফটো উপলব্ধ
807 নাম : আনন্দ বিশ্বাস পিতার নাম: চিত্তরঞ্জন বিশ্বাস বাড়ির নং : n0230 বয়স : 40 লিঙ্গ : পুরুষ	REO1310705 ফটো উপলব্ধ	808 নাম : খুক বিশ্বাস স্বামীর নাম: নারায়ন চন্দ্র বিশ্বাস বাড়ির নং : n0249 বয়স : 45 লিঙ্গ : মহিলা	REO1859669 ফটো উপলব্ধ	809 নাম : মনিবালা বিশ্বাস স্বামীর নাম: নিরঞ্জন বিশ্বাস বাড়ির নং : n0251 বয়স : 60 লিঙ্গ : মহিলা	REO1859719 ফটো উপলব্ধ
810 নাম : সুব্রত বিশ্বাস পিতার নাম: নারায়ন চন্দ্র বিশ্বাস বাড়ির নং : n0252 বয়স : 30 লিঙ্গ : পুরুষ	REO1859727 ফটো উপলব্ধ	Q 811 নাম : নারায়ন চন্দ্র বিশ্বাস পিতার নাম: হাজারি লাল বিশ্বাস বাড়ির নং : বয়স : 55 লিঙ্গ : পুরুষ	REO1859735 ফটো উপলব্ধ	812 নাম : রাজকুমার বিশ্বাস পিতার নাম: গোলক বিশ্বাস বাড়ির নং : n0291 বয়স : 41 লিঙ্গ : পুরুষ	REO1179555 ফটো উপলব্ধ
Q 813 নাম : অনিতা বিশ্বাস স্বামীর নাম: রাজকুমার বিশ্বাস বাড়ির নং : বয়স : 34 লিঙ্গ : মহিলা	REO1600097 ফটো উপলব্ধ	814 নাম : মিতা বিশ্বাস স্বামীর নাম: অসীম বিশ্বাস বাড়ির নং : এন0121 বয়স : 35 লিঙ্গ : মহিলা	REO1718519 ফটো উপলব্ধ	815 নাম : অনিল বিশ্বাস পিতার নাম: রামপদ বিশ্বাস বাড়ির নং : n0137 বয়স : 79 লিঙ্গ : পুরুষ	WB/13/088/033650 ফটো উপলব্ধ
816 নাম : মঞ্জু বিশ্বাস স্বামীর নাম: অনিল বিশ্বাস বাড়ির নং : n0137 বয়স : 68 লিঙ্গ : মহিলা	WB/13/088/033197 ফটো উপলব্ধ	817 নাম : সন্তোষ বিশ্বাস পিতার নাম: রামপদ বিশ্বাস বাড়ির নং : n0146 বয়স : 66 লিঙ্গ : পুরুষ	WB/13/088/033763 ফটো উপলব্ধ	818 নাম : ভারতী বিশ্বাস স্বামীর নাম: সন্তোষ বিশ্বাস বাড়ির নং : n0146 বয়স : 54 লিঙ্গ : মহিলা	WB/13/088/033626 ফটো উপলব্ধ
819 নাম : শক্তি বিশ্বাস পিতার নাম: সন্তোষ বিশ্বাস বাড়ির নং : n0146 বয়স : 32 লিঙ্গ : পুরুষ	REO1601491 ফটো উপলব্ধ	820 নাম : টুল বিশ্বাস স্বামীর নাম: অশোক বিশ্বাস বাড়ির নং : n0151 বয়স : 51 লিঙ্গ : মহিলা	WB/13/088/033319 ফটো উপলব্ধ	821 নাম : মিঠুন বিশ্বাস স্বামীর নাম: টুল বিশ্বাস বাড়ির নং : n0151 বয়স : 33 লিঙ্গ : পুরুষ	REO1601509 ফটো উপলব্ধ
822 নাম : মৃদুলা বিশ্বাস স্বামীর নাম: টুল বিশ্বাস বাড়ির নং : n0151 বয়স : 30 লিঙ্গ : মহিলা	REO1718451 ফটো উপলব্ধ	823 নাম : সুকান্ত বিশ্বাস পিতার নাম: লক্ষীকান্ত বিশ্বাস বাড়ির নং : n0160 বয়স : 49 লিঙ্গ : পুরুষ	GWZ0083485 ফটো উপলব্ধ	824 নাম : অচিন্ত বিশ্বাস পিতার নাম: অধীর বিশ্বাস বাড়ির নং : 344 বয়স : 65 লিঙ্গ : পুরুষ	GWZ2713501 ফটো উপলব্ধ
825 নাম : টুটু রানী মৈত্র স্বামীর নাম: প্রদীপ মৈত্র বাড়ির নং : n0160 বয়স : 42 লিঙ্গ : মহিলা	GWZ2348571 ফটো উপলব্ধ	826 নাম : নীলিমা বিশ্বাস স্বামীর নাম: কালু বিশ্বাস বাড়ির নং : n0160 বয়স : 53 লিঙ্গ : মহিলা	GWZ0083493 ফটো উপলব্ধ	827 নাম : দীপু বিশ্বাস পিতার নাম: অসীম বিশ্বাস বাড়ির নং : এন0344 বয়স : 25 লিঙ্গ : পুরুষ	REO2556470 ফটো উপলব্ধ
828 নাম : পল্টু বিশ্বাস পিতার নাম: নব বিশ্বাস বাড়ির নং : n0137 বয়স : 38 লিঙ্গ : পুরুষ	REO1180892 ফটো উপলব্ধ	829 নাম : তানিয়া বিশ্বাস পিতার নাম: তুষার বিশ্বাস বাড়ির নং : n0369 বয়স : 27 লিঙ্গ : মহিলা	REO2035954 ফটো উপলব্ধ	830 নাম : নিমাই বিশ্বাস পিতার নাম: রামপদ বিশ্বাস বাড়ির নং : n0161 বয়স : 82 লিঙ্গ : পুরুষ	REO2520310 ফটো উপলব্ধ
831 নাম : রাকেশ বিশ্বাস পিতার নাম: রাজ কুমার বিশ্বাস বাড়ির নং : N0291 বয়স : 24 লিঙ্গ : পুরুষ	REO2436681 ফটো উপলব্ধ	832 নাম : পূজা বিশ্বাস পিতার নাম: দিব্যেন্দু বিশ্বাস বাড়ির নং : এন বয়স : 26 লিঙ্গ : মহিলা	REO2436830 ফটো উপলব্ধ	833 নাম : পাঁচু বিশ্বাস পিতার নাম: অনিল বিশ্বাস বাড়ির নং : এন00137 বয়স : 39 লিঙ্গ : পুরুষ	GWZ2846970 ফটো উপলব্ধ

834 নাম : টোটন বিশ্বাস পিতার নাম: অনিল বিশ্বাস বাড়ির নং : এন00137 বয়স : 37 লিঙ্গ : পুরুষ	GWZ2846988 ফটো উপলব্ধ	835 নাম : আল্লা মন্ডল স্বামীর নাম: স্বপন মন্ডল বাড়ির নং : n0161 বয়স : 46 লিঙ্গ : মহিলা	REO1859818 ফটো উপলব্ধ	836 নাম : অসীম বিশ্বাস পিতার নাম: অনাদি কুমার বিশ্বাস বাড়ির নং : এন0121 বয়স : 50 লিঙ্গ : পুরুষ	REO2395499 ফটো উপলব্ধ
837 নাম : কেশব সরকার পিতার নাম: হারান সরকার বাড়ির নং : নং0147 বয়স : 41 লিঙ্গ : পুরুষ	REO1601640 ফটো উপলব্ধ	838 নাম : বিপাশা সরকার স্বামীর নাম: কেশব সরকার বাড়ির নং : n0160 বয়স : 39 লিঙ্গ : মহিলা	REO1718469 ফটো উপলব্ধ	Q 839 নাম : অশোক বিশ্বাস মায়ের নাম: অলোকা বিশ্বাস বাড়ির নং : N0844 বয়স : 58 লিঙ্গ : পুরুষ	REO2224509 ফটো উপলব্ধ
840 নাম : শিপ্রা বিশ্বাস স্বামীর নাম: অসীম বিশ্বাস বাড়ির নং : n0122 বয়স : 39 লিঙ্গ : মহিলা	REO1950773 ফটো উপলব্ধ	Q 841 নাম : অলোকা বিশ্বাস স্বামীর নাম: সতীশ বিশ্বাস বাড়ির নং : বয়স : 56 লিঙ্গ : মহিলা	REO2018703 ফটো উপলব্ধ	842 নাম : পম্পী বিশ্বাস (বৈরাগী) স্বামীর নাম: সুকান্ত বিশ্বাস বাড়ির নং : n0160 বয়স : 41 লিঙ্গ : মহিলা	REO1939354 ফটো উপলব্ধ
843 নাম : পূর্ণিমা বিশ্বাস পিতার নাম: নরেশ বিশ্বাস বাড়ির নং : এন0073 বয়স : 22 লিঙ্গ : মহিলা	REO2676112 ফটো উপলব্ধ	Q 844 নাম : নিতাই বিশ্বাস পিতার নাম: লক্ষ্মী কান্ত বিশ্বাস বাড়ির নং : বয়স : 58 লিঙ্গ : পুরুষ	REO2095065 ফটো উপলব্ধ	845 নাম : প্রীতি বিশ্বাস পিতার নাম: পাঁচু বিশ্বাস বাড়ির নং : 123 বয়স : 23 লিঙ্গ : মহিলা	REO2718203 ফটো উপলব্ধ
Q 846 নাম : দুর্গা পাণ্ডে স্বামীর নাম: বিপুল পাণ্ডে বাড়ির নং : বয়স : 36 লিঙ্গ : মহিলা	REO1718592 ফটো উপলব্ধ	# 847 নাম : শ্রীকান্ত বিশ্বাস পিতার নাম: লক্ষীকান্ত বিশ্বাস বাড়ির নং : n0160 বয়স : 53 লিঙ্গ : পুরুষ	REO2642031 ফটো উপলব্ধ	848 নাম : ডালিয়া বিশ্বাস মায়ের নাম: পুতুল বিশ্বাস বাড়ির নং : এন0163 বয়স : 43 লিঙ্গ : মহিলা	GWZ2713550 ফটো উপলব্ধ
849 নাম : অমিত বিশ্বাস পিতার নাম: নিমল বিশ্বাস বাড়ির নং : এন0163 বয়স : 34 লিঙ্গ : পুরুষ	REO1311604 ফটো উপলব্ধ	Q 850 নাম : গৌরাজ বিশ্বাস পিতার নাম: যতীন্দ্র বিশ্বাস বাড়ির নং : এন0047 বয়স : 45 লিঙ্গ : পুরুষ	REO2627719 ফটো উপলব্ধ	851 নাম : কালীপদ ভৌমিক পিতার নাম: মহীন্দ্র নাথ ভৌমিক বাড়ির নং : n0401 বয়স : 76 লিঙ্গ : পুরুষ	ALD4501239 ফটো উপলব্ধ
852 নাম : গীতারানী মজুমদার স্বামীর নাম: নীরেন্দ্র মজুমদার বাড়ির নং : n0159 বয়স : 66 লিঙ্গ : মহিলা	REO2395242 ফটো উপলব্ধ	853 নাম : সুধমা মণ্ডল স্বামীর নাম: বংশী মণ্ডল বাড়ির নং : n0165 বয়স : 65 লিঙ্গ : মহিলা	GWZ2108983 ফটো উপলব্ধ	854 নাম : বাপি মন্ডল পিতার নাম: বংশী মন্ডল বাড়ির নং : n0165 বয়স : 38 লিঙ্গ : পুরুষ	REO1180934 ফটো উপলব্ধ
855 নাম : মিন্টু মন্ডল পিতার নাম: মৃত্যুঞ্জয় মন্ডল বাড়ির নং : n0123 বয়স : 29 লিঙ্গ : পুরুষ	REO1859628 ফটো উপলব্ধ	856 নাম : রবীন্দ্রনাথ মন্ডল পিতার নাম: প্রাণকৃষ্ণ মন্ডল বাড়ির নং : n0345 বয়স : 60 লিঙ্গ : পুরুষ	REO2018711 ফটো উপলব্ধ	857 নাম : উত্তম মন্ডল পিতার নাম: স্বপন মন্ডল বাড়ির নং : এ0314 বয়স : 27 লিঙ্গ : পুরুষ	REO2035715 ফটো উপলব্ধ
858 নাম : সবিতা মন্ডল স্বামীর নাম: মৃত্যুঞ্জয় মন্ডল বাড়ির নং : n0123 বয়স : 51 লিঙ্গ : মহিলা	REO2395622 ফটো উপলব্ধ	859 নাম : মৃত্যুঞ্জয় মন্ডল পিতার নাম: সুবীর মন্ডল বাড়ির নং : n0123 বয়স : 57 লিঙ্গ : পুরুষ	REO2395614 ফটো উপলব্ধ	860 নাম : স্বপন মন্ডল পিতার নাম: গতিকৃষ্ণ মন্ডল বাড়ির নং : n0314 বয়স : 53 লিঙ্গ : পুরুষ	REO1950740 ফটো উপলব্ধ
861 নাম : অপু মন্ডল পিতার নাম: দেবকুমার মন্ডল বাড়ির নং : এন0351 বয়স : 27 লিঙ্গ : পুরুষ	REO2035772 ফটো উপলব্ধ	862 নাম : গোপা মন্ডল পিতার নাম: মৃত্যুঞ্জয় মন্ডল বাড়ির নং : n0123 বয়স : 32 লিঙ্গ : মহিলা	REO1601525 ফটো উপলব্ধ	863 নাম : দিপিকা মন্ডল স্বামীর নাম: বঙ্কিম মন্ডল বাড়ির নং : n0395 বয়স : 33 লিঙ্গ : মহিলা	REO2127397 ফটো উপলব্ধ

Q 864 নাম : জগন্নাথ মন্ডল পিতার নাম : অনিল মন্ডল বাড়ির নং : বয়স : 33 লিঙ্গ : পুরুষ	REO1859529 ফটো উপলব্ধ	Q 865 নাম : দ্বীপা মন্ডল(রায়) পিতার নাম : দীনবন্ধু মন্ডল বাড়ির নং : n0041 বয়স : 34 লিঙ্গ : মহিলা	REO1186543 ফটো উপলব্ধ	866 নাম : বৈদ্যনাথ বিশ্বাস মায়ের নাম : শঙ্করা বিশ্বাস বাড়ির নং : এন0041 বয়স : 28 লিঙ্গ : পুরুষ	REO2127413 ফটো উপলব্ধ
Q 867 নাম : শিল্পী মল্লিক স্বামীর নাম : উজ্জ্বল মল্লিক বাড়ির নং : এন0032 বয়স : 42 লিঙ্গ : মহিলা	REO2704724 ফটো উপলব্ধ	868 নাম : লক্ষী মহলদার স্বামীর নাম : গৌর মহলদার বাড়ির নং : n0243 বয়স : 54 লিঙ্গ : মহিলা	REO1859636 ফটো উপলব্ধ	Q 869 নাম : গোবিন্দ মহলদার পিতার নাম : সুর্যকান্ত মহলদার বাড়ির নং : এন0043 বয়স : 45 লিঙ্গ : পুরুষ	REO2627677 ফটো উপলব্ধ
Q 870 নাম : গোকুল মহলদার পিতার নাম : ভোগীরথ মহলদার বাড়ির নং : এন0032 বয়স : 57 লিঙ্গ : পুরুষ	REO2630531 ফটো উপলব্ধ	871 নাম : উত্তম মহলদার পিতার নাম : গোকুল মহলদার বাড়ির নং : এন0589 বয়স : 32 লিঙ্গ : পুরুষ	REO2851475 ফটো উপলব্ধ	872 নাম : শংকর মালাকার পিতার নাম : সুবল মালাকার বাড়ির নং : n0145 বয়স : 50 লিঙ্গ : পুরুষ	REO2395366 ফটো উপলব্ধ
873 নাম : সুবল মালাকার পিতার নাম : মনোহর মালাকার বাড়ির নং : n0145 বয়স : 86 লিঙ্গ : পুরুষ	WB/13/088/033282 ফটো উপলব্ধ	874 নাম : মিলনী মালাকার স্বামীর নাম : সুবল মালাকার বাড়ির নং : n0145 বয়স : 70 লিঙ্গ : মহিলা	WB/13/088/033475 ফটো উপলব্ধ	875 নাম : গোপাল মালাকার পিতার নাম : সুবল মালাকার বাড়ির নং : n0145 বয়স : 55 লিঙ্গ : পুরুষ	WB/13/088/033139 ফটো উপলব্ধ
876 নাম : স্বপন মালাকার পিতার নাম : সুবল মালাকার বাড়ির নং : n0145 বয়স : 47 লিঙ্গ : পুরুষ	GWZ1577329 ফটো উপলব্ধ	877 নাম : পূজা রায় স্বামীর নাম : নিতীশ রায় বাড়ির নং : এন0196 বয়স : 27 লিঙ্গ : মহিলা	REO2127421 ফটো উপলব্ধ	878 নাম : অজিত রায় পিতার নাম : অপূর্ব রায় বাড়ির নং : এন0132 বয়স : 29 লিঙ্গ : পুরুষ	REO1859834 ফটো উপলব্ধ
879 নাম : গান্ধারী অধিকারী স্বামীর নাম : রঞ্জিত অধিকারী বাড়ির নং : n0133 বয়স : 65 লিঙ্গ : মহিলা	REO1718485 ফটো উপলব্ধ	880 নাম : পলাশ রায় পিতার নাম : অমল্য রায় বাড়ির নং : n0132 বয়স : 37 লিঙ্গ : পুরুষ	GWZ2846996 ফটো উপলব্ধ	881 নাম : বাপি সুরকার পিতার নাম : ভীম সরকার বাড়ির নং : n0130 বয়স : 41 লিঙ্গ : পুরুষ	REO1311273 ফটো উপলব্ধ
882 নাম : পুলক রায় পিতার নাম : অমল্য রায় বাড়ির নং : n0132 বয়স : 38 লিঙ্গ : পুরুষ	GWZ2847002 ফটো উপলব্ধ	883 নাম : সুপর্ণা রায় স্বামীর নাম : কুশল রায় বাড়ির নং : n0143 বয়স : 38 লিঙ্গ : মহিলা	GWZ2939510 ফটো উপলব্ধ	884 নাম : তুষার রায় পিতার নাম : করুণ রায় বাড়ির নং : n0143 বয়স : 44 লিঙ্গ : পুরুষ	GWZ1794312 ফটো উপলব্ধ
885 নাম : প্রতিমা রায়(সমান্দার) স্বামীর নাম : তুষার রায় বাড়ির নং : n0143 বয়স : 31 লিঙ্গ : মহিলা	REO1601657 ফটো উপলব্ধ	886 নাম : স্বপ্না পাণ্ডে স্বামীর নাম : অনি পাণ্ডে বাড়ির নং : এন0143 বয়স : 38 লিঙ্গ : মহিলা	REO1180983 ফটো উপলব্ধ	887 নাম : করুণাবালা রায় স্বামীর নাম : বিনোদ রায় বাড়ির নং : n0144 বয়স : 83 লিঙ্গ : মহিলা	GWZ0083865 ফটো উপলব্ধ
888 নাম : বিকাশ রায় পিতার নাম : বিনোদ রায় বাড়ির নং : n0144 বয়স : 60 লিঙ্গ : পুরুষ	WB/13/088/033762 ফটো উপলব্ধ	889 নাম : মাধুরী রায় স্বামীর নাম : মিহির রায় বাড়ির নং : n0144 বয়স : 49 লিঙ্গ : মহিলা	GWZ2939544 ফটো উপলব্ধ	890 নাম : পিযুষ রায় মায়ের নাম : রেনুকা রায় বাড়ির নং : n0149 বয়স : 44 লিঙ্গ : পুরুষ	REO1718576 ফটো উপলব্ধ
891 নাম : রাখী রায় স্বামীর নাম : পীযুষ রায় বাড়ির নং : n0149 বয়স : 39 লিঙ্গ : মহিলা	REO1859743 ফটো উপলব্ধ	892 নাম : সাখী রায় পিতার নাম : গোকুল রায় বাড়ির নং : n0167 বয়স : 31 লিঙ্গ : মহিলা	REO1601483 ফটো উপলব্ধ	893 নাম : তিলু রায় স্বামীর নাম : বিশ্বনাথ রায় বাড়ির নং : এন0141 বয়স : 66 লিঙ্গ : মহিলা	REO2877488 ফটো উপলব্ধ

894 নাম : তপন রায় পিতার নাম: ভিন্মনাথ রায় বাড়ির নং : এন0141 বয়স : 47 লিঙ্গ : পুরুষ	REO1859693 ফটো উপলব্ধ	895 নাম : রত্না রায় স্বামীর নাম: তপন রায় বাড়ির নং : এন0141 বয়স : 47 লিঙ্গ : মহিলা	REO1859685 ফটো উপলব্ধ	896 নাম : নয়নতারা রায় স্বামীর নাম: করুণ রায় বাড়ির নং : n0143 বয়স : 66 লিঙ্গ : মহিলা	WB/13/088/033542 ফটো উপলব্ধ
897 নাম : কুশল রায় পিতার নাম: করুণ রায় বাড়ির নং : এন0143 বয়স : 46 লিঙ্গ : পুরুষ	GWZ2108991 ফটো উপলব্ধ	898 নাম : আশীষ পাণ্ডে পিতার নাম: অনী পাণ্ডে বাড়ির নং : এন0143 বয়স : 23 লিঙ্গ : পুরুষ	REO2833077 ফটো উপলব্ধ	899 নাম : রাম রায় পিতার নাম: কুশল রায় বাড়ির নং : জোয়কৃষ্ণাপুর বয়স : 22 লিঙ্গ : পুরুষ	REO2836864 ফটো উপলব্ধ
900 নাম : অপর্ণা রায় পিতার নাম: কুশল রায় বাড়ির নং : এন0143 বয়স : 22 লিঙ্গ : মহিলা	REO2829976 ফটো উপলব্ধ	901 নাম : কৌশিক রায় পিতার নাম: কুশল রায় বাড়ির নং : এন0143 বয়স : 20 লিঙ্গ : পুরুষ	REO2834943 ফটো উপলব্ধ	902 নাম : রূপালী রায় স্বামীর নাম: সুধাংশু রায় বাড়ির নং : n0375 বয়স : 39 লিঙ্গ : মহিলা	REO2036010 ফটো উপলব্ধ
903 নাম : নিভা রায় স্বামীর নাম: নারদ রায় বাড়ির নং : n0138 বয়স : 59 লিঙ্গ : মহিলা	WB/13/088/033692 ফটো উপলব্ধ	904 নাম : প্রসেঞ্জিত রায় পিতার নাম: নারদ রায় বাড়ির নং : n0138 বয়স : 36 লিঙ্গ : পুরুষ	REO1181064 ফটো উপলব্ধ	Q 905 নাম : মৌসুমী রায় স্বামীর নাম: দিপঙ্কর রায় বাড়ির নং : বয়স : 47 লিঙ্গ : মহিলা	GWZ2925170 ফটো উপলব্ধ
906 নাম : গোপাল রায় পিতার নাম: নিরোদ রায় বাড়ির নং : n0139 বয়স : 43 লিঙ্গ : পুরুষ	GWZ2109031 ফটো উপলব্ধ	907 নাম : সাধনা অধিকারী স্বামীর নাম: মিলন অধিকারী বাড়ির নং : n0138 বয়স : 38 লিঙ্গ : মহিলা	GWZ2847044 ফটো উপলব্ধ	908 নাম : অঞ্জলী রায় স্বামীর নাম: শিশুবার রায় বাড়ির নং : n0282 বয়স : 71 লিঙ্গ : মহিলা	NFE3206026 ফটো উপলব্ধ
909 নাম : নিতাই রায় পিতার নাম: সুরেন রায় বাড়ির নং : n0124 বয়স : 66 লিঙ্গ : পুরুষ	WB/13/088/033094 ফটো উপলব্ধ	910 নাম : সুচিত্রা রায় স্বামীর নাম: নিতাই রায় বাড়ির নং : n0124 বয়স : 56 লিঙ্গ : মহিলা	WB/13/088/033260 ফটো উপলব্ধ	911 নাম : ছবি রায় পিতার নাম: নিতাই রায় বাড়ির নং : n0124 বয়স : 36 লিঙ্গ : মহিলা	REO1311562 ফটো উপলব্ধ
912 নাম : সঞ্জিত রায় পিতার নাম: নিতাই রায় বাড়ির নং : n0124 বয়স : 34 লিঙ্গ : পুরুষ	REO1311547 ফটো উপলব্ধ	913 নাম : সুস্মিতা মালাকার(দাস) স্বামীর নাম: শঙ্কর মালাকার বাড়ির নং : n0124 বয়স : 38 লিঙ্গ : মহিলা	DKJ3219623 ফটো উপলব্ধ	914 নাম : সৌমেন বাছাড় পিতার নাম: হীরালাল বাছাড় বাড়ির নং : এন0152 বয়স : 32 লিঙ্গ : পুরুষ	REO1601582 ফটো উপলব্ধ
915 নাম : শৈলরানী রায় স্বামীর নাম: ভোলানাথ রায় বাড়ির নং : n0126 বয়স : 93 লিঙ্গ : মহিলা	WB/13/088/033152 ফটো উপলব্ধ	916 নাম : স্বপ্না রায় পিতার নাম: বুদ্ধদেব রায় বাড়ির নং : n0126 বয়স : 31 লিঙ্গ : মহিলা	REO1601616 ফটো উপলব্ধ	917 নাম : মঞ্জু রায় স্বামীর নাম: খোকন রায় বাড়ির নং : n0127 বয়স : 63 লিঙ্গ : মহিলা	GWZ2385557 ফটো উপলব্ধ
918 নাম : রত্না রায় পিতার নাম: খোকন রায় বাড়ির নং : n0127 বয়স : 40 লিঙ্গ : মহিলা	GWZ2847036 ফটো উপলব্ধ	919 নাম : সুচিত্রা বিশ্বাস স্বামীর নাম: নবা বিশ্বাস বাড়ির নং : n0140 বয়স : 51 লিঙ্গ : মহিলা	REO1601590 ফটো উপলব্ধ	920 নাম : দেবশীষ রায় পিতার নাম: মানিক রায় বাড়ির নং : n0130 বয়স : 29 লিঙ্গ : পুরুষ	REO1860253 ফটো উপলব্ধ
921 নাম : মীরা রায় পিতার নাম: খোকন রায় বাড়ির নং : n0127 বয়স : 39 লিঙ্গ : মহিলা	REO1601574 ফটো উপলব্ধ	922 নাম : মানিক রায় পিতার নাম: প্রফুল্ল রায় বাড়ির নং : n0129 বয়স : 40 লিঙ্গ : পুরুষ	GWZ2847028 ফটো উপলব্ধ	923 নাম : দুর্গা রায় স্বামীর নাম: অমূল্য রায় বাড়ির নং : n0132 বয়স : 72 লিঙ্গ : মহিলা	WB/13/088/033258 ফটো উপলব্ধ

924 নাম : অমিত রায় পিতার নাম: অমল্য রায় বাড়ির নং : n0132 বয়স : 36 লিঙ্গ : পুরুষ	REO1083005 ফটো উপলব্ধ	925 নাম : অপূর্ব রায় পিতার নাম: অমল্য রায় বাড়ির নং : এন0132 বয়স : 51 লিঙ্গ : পুরুষ	REO2831980 ফটো উপলব্ধ	Q 926 নাম : স্মৃতি রায় স্বামীর নাম: পুলক রায় বাড়ির নং : n0132 বয়স : 33 লিঙ্গ : মহিলা	REO1859800 ফটো উপলব্ধ
927 নাম : দ্রোপদি রায় স্বামীর নাম: অপূর্ব রায় বাড়ির নং : এন0132 বয়স : 46 লিঙ্গ : মহিলা	GWZ2847010 ফটো উপলব্ধ	928 নাম : মিহিরকুমার রায় পিতার নাম: শৈলেন্দ্রনাথ রায় বাড়ির নং : n0133 বয়স : 51 লিঙ্গ : পুরুষ	WB/13/088/033442 ফটো উপলব্ধ	929 নাম : সাবিত্রী রায় স্বামীর নাম: শৈলেন্দ্র নাথ রায় বাড়ির নং : n0133 বয়স : 82 লিঙ্গ : মহিলা	WB/13/088/033259 ফটো উপলব্ধ
930 নাম : শিশির কুমার রায় পিতার নাম: শৈলেন্দ্র নাথ রায় বাড়ির নং : n0133 বয়স : 59 লিঙ্গ : পুরুষ	REO0081885 ফটো উপলব্ধ	Q 931 নাম : সোনীয়া মন্ডল (মল্লিক) স্বামীর নাম: কিশোর মন্ডল বাড়ির নং : বয়স : 30 লিঙ্গ : মহিলা	REO1859826 ফটো উপলব্ধ	932 নাম : মহানন্দ রায় পিতার নাম: মিহির কুমার রায় বাড়ির নং : n0133 বয়স : 29 লিঙ্গ : পুরুষ	REO1859768 ফটো উপলব্ধ
933 নাম : উষারানী রায় স্বামীর নাম: সুশান্ত রায় বাড়ির নং : n0136 বয়স : 60 লিঙ্গ : মহিলা	WB/13/088/033262 ফটো উপলব্ধ	934 নাম : সুকেশ রায় পিতার নাম: সুশান্ত রায় বাড়ির নং : n0136 বয়স : 42 লিঙ্গ : পুরুষ	GWZ2108918 ফটো উপলব্ধ	935 নাম : রেবা সরকার স্বামীর নাম: হারান সরকার বাড়ির নং : n0136 বয়স : 40 লিঙ্গ : মহিলা	GWZ2629814 ফটো উপলব্ধ
936 নাম : নারদ রায় পিতার নাম: ভোলানাথ রায় বাড়ির নং : n0138 বয়স : 72 লিঙ্গ : পুরুষ	WB/13/088/033622 ফটো উপলব্ধ	937 নাম : গোবিন্দ রায় পিতার নাম: অতুল রায় বাড়ির নং : n0273 বয়স : 45 লিঙ্গ : পুরুষ	REO1859644 ফটো উপলব্ধ	938 নাম : তাপস রায় পিতার নাম: মহানন্দ রায় বাড়ির নং : এন0149 বয়স : 53 লিঙ্গ : পুরুষ	REO2395200 ফটো উপলব্ধ
939 নাম : সুনিতা রায় পিতার নাম: বুদ্ধদেব রায় বাড়ির নং : n0126 বয়স : 39 লিঙ্গ : মহিলা	GWZ2629830 ফটো উপলব্ধ	940 নাম : অভিজিৎ রায় পিতার নাম: বুদ্ধদেব রায় বাড়ির নং : n0126 বয়স : 38 লিঙ্গ : পুরুষ	GWZ2847069 ফটো উপলব্ধ	941 নাম : বুদ্ধদেব রায় পিতার নাম: ভোলানাথ রায় বাড়ির নং : n0126 বয়স : 67 লিঙ্গ : পুরুষ	REO2395549 ফটো উপলব্ধ
942 নাম : রত্না বাছাড় পিতার নাম: প্রসাদ কুমার বাছাড় বাড়ির নং : N0025 বয়স : 25 লিঙ্গ : মহিলা	REO2224558 ফটো উপলব্ধ	943 নাম : সোমা রায় স্বামীর নাম: প্রসেনজীৎ রায় বাড়ির নং : নং 138 বয়স : 28 লিঙ্গ : মহিলা	REO2207918 ফটো উপলব্ধ	944 নাম : সবিতা রায় স্বামীর নাম: মনোরঞ্জন রায় বাড়ির নং : n0132 বয়স : 59 লিঙ্গ : মহিলা	REO2018661 ফটো উপলব্ধ
Q 945 নাম : চন্দ্রা রায় স্বামীর নাম: অমিত রায় বাড়ির নং : জয়কৃষ্ণপুর বয়স : 22 লিঙ্গ : মহিলা	REO2824704 ফটো উপলব্ধ	Q 946 নাম : লাকি রায় স্বামীর নাম: পলাশ রায় বাড়ির নং : এন00 বয়স : 22 লিঙ্গ : মহিলা	REO2823342 ফটো উপলব্ধ	947 নাম : সুজয় রায় পিতার নাম: গোপাল রায় বাড়ির নং : n0139 বয়স : 28 লিঙ্গ : পুরুষ	REO2018646 ফটো উপলব্ধ
948 নাম : অসিত কুমার রায় পিতার নাম: বীরেন্দ্র রায় বাড়ির নং : n0177 বয়স : 59 লিঙ্গ : পুরুষ	REO1463322 ফটো উপলব্ধ	949 নাম : রানা প্রতাপ রায় পিতার নাম: অসিত কুমার রায় বাড়ির নং : n0377 বয়স : 29 লিঙ্গ : পুরুষ	REO2036036 ফটো উপলব্ধ	Q 950 নাম : সুমন রায় পিতার নাম: অমিয় রায় বাড়ির নং : বয়স : 30 লিঙ্গ : পুরুষ	REO1860261 ফটো উপলব্ধ
951 নাম : প্রতাপ রায় পিতার নাম: দীপঙ্কর রায় বাড়ির নং : n0139 বয়স : 28 লিঙ্গ : পুরুষ	REO1950781 ফটো উপলব্ধ	952 নাম : সুধাংশু রায় পিতার নাম: শিশুভর রায় বাড়ির নং : n0139 বয়স : 46 লিঙ্গ : পুরুষ	GWZ2109049 ফটো উপলব্ধ	953 নাম : মনোরঞ্জন রায় পিতার নাম: জ্ঞানেন্দ্রনাথ রায় বাড়ির নং : n0139 বয়স : 69 লিঙ্গ : পুরুষ	REO1718584 ফটো উপলব্ধ

954 নাম : প্রতাপ রায় পিতার নাম: তাপস রায় বাড়ির নং : n0149 বয়স : 29 লিঙ্গ : পুরুষ	REO1950682 ফটো উপলব্ধ	Q 955 নাম : মন্দিরা রানী রায় স্বামীর নাম: গুরুপদ রায় বাড়ির নং : বয়স : 82 লিঙ্গ : মহিলা	REO1950708 ফটো উপলব্ধ	956 নাম : সুচিত্রা রায় স্বামীর নাম: গোবিন্দ রায় বাড়ির নং : n0245 বয়স : 41 লিঙ্গ : মহিলা	REO1859651 ফটো উপলব্ধ
957 নাম : মায়ী রায় স্বামীর নাম: বিকাশ রায় বাড়ির নং : n0144 বয়স : 51 লিঙ্গ : মহিলা	REO2395234 ফটো উপলব্ধ	958 নাম : রীনা রায় স্বামীর নাম: তাপস রায় বাড়ির নং : এন0149 বয়স : 49 লিঙ্গ : মহিলা	REO2395226 ফটো উপলব্ধ	959 নাম : প্রবিন্দ্র রায় পিতার নাম: প্রফুল্ল রায় বাড়ির নং : n0129 বয়স : 44 লিঙ্গ : পুরুষ	GWZ2109007 ফটো উপলব্ধ
960 নাম : কুমা রায় পিতার নাম: তাপস রায় বাড়ির নং : এন0149 বয়স : 25 লিঙ্গ : মহিলা	REO2558336 ফটো উপলব্ধ	961 নাম : মুনিয়া রায় পিতার নাম: বিকাশ রায় বাড়ির নং : এন0144 বয়স : 24 লিঙ্গ : মহিলা	REO2558385 ফটো উপলব্ধ	Q 962 নাম : কিংকর রায় পিতার নাম: কজয় রায় বাড়ির নং : এন0202 বয়স : 24 লিঙ্গ : পুরুষ	REO2556520 ফটো উপলব্ধ
963 নাম : রাজেশ্বর রায় পিতার নাম: পিয়ুষ রায় বাড়ির নং : এন0149 বয়স : 23 লিঙ্গ : পুরুষ	REO2556496 ফটো উপলব্ধ	964 নাম : তরুণ রায় পিতার নাম: তপন রায় বাড়ির নং : এন0141 বয়স : 24 লিঙ্গ : পুরুষ	REO2556512 ফটো উপলব্ধ	965 নাম : শিলা রায় স্বামীর নাম: বুদ্ধদেব রায় বাড়ির নং : n0126 বয়স : 60 লিঙ্গ : মহিলা	REO2395556 ফটো উপলব্ধ
Q 966 নাম : লক্ষ্মী রায় স্বামীর নাম: বিজন কুমার রায় বাড়ির নং : এন058 বয়স : 28 লিঙ্গ : মহিলা	REO2630515 ফটো উপলব্ধ	967 নাম : তমা বিশ্বাস পিতার নাম: তপন বিশ্বাস বাড়ির নং : এন0025 বয়স : 24 লিঙ্গ : মহিলা	REO2693943 ফটো উপলব্ধ	Q 968 নাম : দেবদাস বসু পিতার নাম: কুমুদ বসু বাড়ির নং : এন0025 বয়স : 33 লিঙ্গ : পুরুষ	REO2696672 ফটো উপলব্ধ
969 নাম : শিল্পী রায় স্বামীর নাম: হেমন্ত রায় বাড়ির নং : এন0116 বয়স : 39 লিঙ্গ : মহিলা	REO2686640 ফটো উপলব্ধ	970 নাম : সঞ্জয় কুমার রায় পিতার নাম: গুরুপদ রায় বাড়ির নং : এন0365 বয়স : 54 লিঙ্গ : পুরুষ	REO2683761 ফটো উপলব্ধ	971 নাম : সমর কুমার রায় পিতার নাম: গুরুপদ রায় বাড়ির নং : এন0338 বয়স : 52 লিঙ্গ : পুরুষ	REO2682938 ফটো উপলব্ধ
Q 972 নাম : কাজল রায় পিতার নাম: শিবুপদ রায় বাড়ির নং : বয়স : 61 লিঙ্গ : পুরুষ	REO1181353 ফটো উপলব্ধ	973 নাম : শুরুরা রানী রয় স্বামীর নাম: শিশির কুমার রায় বাড়ির নং : N0133 বয়স : 47 লিঙ্গ : মহিলা	HCL3196037 ফটো উপলব্ধ	Q 974 নাম : শিপু রায় স্বামীর নাম: মহানন্দ রায় বাড়ির নং : এন0138 বয়স : 28 লিঙ্গ : মহিলা	REO2850022 ফটো উপলব্ধ
975 নাম : সোমা রায় পিতার নাম: তাপস রায় বাড়ির নং : n0149 বয়স : 31 লিঙ্গ : মহিলা	REO1950690 ফটো উপলব্ধ	# 976 নাম : অলোক কুমার বিশ্বাস পিতার নাম: নিরঞ্জন বিশ্বাস বাড়ির নং : N0025 বয়স : 43 লিঙ্গ : পুরুষ	SHK2170322 ফটো উপলব্ধ	977 নাম : পূর্ণিমা রায় স্বামীর নাম: গৌতম রায় বাড়ির নং : n0371 বয়স : 33 লিঙ্গ : মহিলা	REO2035970 ফটো উপলব্ধ
978 নাম : তুফা রায় স্বামীর নাম: তুষার দাস বাড়ির নং : n0144 বয়স : 33 লিঙ্গ : মহিলা	REO1601707 ফটো উপলব্ধ	Q 979 নাম : অমিও রায় পিতার নাম: অভুল রায় বাড়ির নং : এন025 বয়স : 48 লিঙ্গ : পুরুষ	REO2630549 ফটো উপলব্ধ	980 নাম : জিত রায় পিতার নাম: পবিত্র রায় বাড়ির নং : এন0003 বয়স : 22 লিঙ্গ : পুরুষ	REO2664027 ফটো উপলব্ধ
981 নাম : হেমন্ত রায় মায়ের নাম: মমতা রায় বাড়ির নং : এন0116 বয়স : 48 লিঙ্গ : পুরুষ	REO2662716 ফটো উপলব্ধ	982 নাম : রিপন রায় পিতার নাম: অসিত রায় বাড়ির নং : কালী মন্দির বয়স : 26 লিঙ্গ : পুরুষ	REO2765345 ফটো উপলব্ধ	983 নাম : মনোরঞ্জন রায় পিতার নাম: নীরোদ চন্দ্র রায় বাড়ির নং : n0140 বয়স : 57 লিঙ্গ : পুরুষ	GWZ1576735 ফটো উপলব্ধ

984 নাম : কল্পনা রায় স্বামীর নাম: মনোরঞ্জন রায় বাড়ির নং : 126 বয়স : 49 লিঙ্গ : মহিলা	GWZ2847051 ফটো উপলব্ধ	985 নাম : সোমা রায় স্বামীর নাম: প্রশান্ত রায় বাড়ির নং : n0140 বয়স : 30 লিঙ্গ : মহিলা	REO1718600 ফটো উপলব্ধ	986 নাম : প্রশান্ত রায় পিতার নাম: মনোরঞ্জন রায় বাড়ির নং : এন0140 বয়স : 36 লিঙ্গ : পুরুষ	REO1180900 ফটো উপলব্ধ
987 নাম : নুপুর টিকাদার স্বামীর নাম: মিন্টু টিকাদার বাড়ির নং : এন0154 বয়স : 25 লিঙ্গ : মহিলা	REO2558088 ফটো উপলব্ধ	988 নাম : রবীন্দ্র নাথ টিকাদার পিতার নাম: রাজবিহারী টিকাদার বাড়ির নং : এন0154 বয়স : 65 লিঙ্গ : পুরুষ	REO2897957 ফটো উপলব্ধ	989 নাম : পবিত্রা টিকাদার স্বামীর নাম: রবীন্দ্রনাথ টিকাদার বাড়ির নং : এন0154 বয়স : 55 লিঙ্গ : মহিলা	REO2897965 ফটো উপলব্ধ
990 নাম : মিন্টু টিকাদার পিতার নাম: রবীন্দ্রনাথ টিকাদার বাড়ির নং : n0154 বয়স : 39 লিঙ্গ : পুরুষ	GWZ2629848 ফটো উপলব্ধ	991 নাম : মিতালী স্বর স্বামীর নাম: গণেশ স্বর বাড়ির নং : n0154 বয়স : 38 লিঙ্গ : মহিলা	REO1950724 ফটো উপলব্ধ	992 নাম : জয়ন্তী স্বর স্বামীর নাম: সাধন স্বর বাড়ির নং : n0154 বয়স : 74 লিঙ্গ : মহিলা	WB/13/088/033648 ফটো উপলব্ধ
993 নাম : গণেশ স্বর পিতার নাম: সাধন স্বর বাড়ির নং : n0154 বয়স : 50 লিঙ্গ : পুরুষ	WB/13/088/033630 ফটো উপলব্ধ	994 নাম : সোমা সরকার স্বামীর নাম: বাপি সরকার বাড়ির নং : n0256 বয়স : 34 লিঙ্গ : মহিলা	REO1859776 ফটো উপলব্ধ	995 নাম : ভীম সরকার পিতার নাম: যোগেন্দ্র সরকার বাড়ির নং : n0130 বয়স : 59 লিঙ্গ : পুরুষ	WB/13/088/033215 ফটো উপলব্ধ
996 নাম : নারায়ন সরকার পিতার নাম: যোগেন্দ্র সরকার বাড়ির নং : n0134 বয়স : 71 লিঙ্গ : পুরুষ	WB/13/088/033163 ফটো উপলব্ধ	997 নাম : প্রবীর সরকার পিতার নাম: নারায়ন সরকার বাড়ির নং : n0134 বয়স : 45 লিঙ্গ : পুরুষ	REO1180942 ফটো উপলব্ধ	998 নাম : কৈলাশ সরকার পিতার নাম: প্রবীর সরকার বাড়ির নং : n0134 বয়স : 31 লিঙ্গ : পুরুষ	REO1859842 ফটো উপলব্ধ
999 নাম : বাবু সরকার পিতার নাম: নারায়ন সরকার বাড়ির নং : n0134 বয়স : 43 লিঙ্গ : পুরুষ	GWZ2109064 ফটো উপলব্ধ	1000 নাম : রাখী সরকার স্বামীর নাম: বাবু সরকার বাড়ির নং : n0134 বয়স : 39 লিঙ্গ : মহিলা	REO0082024 ফটো উপলব্ধ	1001 নাম : সবিতা সরকার পিতার নাম: নারায়ন সরকার বাড়ির নং : n0134 বয়স : 42 লিঙ্গ : মহিলা	GWZ2847077 ফটো উপলব্ধ
1002 নাম : সঞ্জিত সরকার পিতার নাম: নারায়ন সরকার বাড়ির নং : n0134 বয়স : 34 লিঙ্গ : পুরুষ	REO1463264 ফটো উপলব্ধ	1003 নাম : স্মৃতিকনা রায় স্বামীর নাম: রাম রায় বাড়ির নং : n0135 বয়স : 43 লিঙ্গ : মহিলা	REO1859750 ফটো উপলব্ধ	1004 নাম : দীপ্তি বিশ্বাস পিতার নাম: রসময় সরকার বাড়ির নং : n0135 বয়স : 35 লিঙ্গ : মহিলা	REO1463272 ফটো উপলব্ধ
1005 নাম : শ্রীকান্ত সরকার পিতার নাম: ভীম সরকার বাড়ির নং : n0218 বয়স : 39 লিঙ্গ : পুরুষ	REO1718501 ফটো উপলব্ধ	1006 নাম : অর্পনা সরকার স্বামীর নাম: প্রবীর সরকার বাড়ির নং : n0227 বয়স : 40 লিঙ্গ : মহিলা	REO1311406 ফটো উপলব্ধ	1007 নাম : শিখা সরকার পিতার নাম: তাপন কুমার সরকার বাড়ির নং : n0398 বয়স : 37 লিঙ্গ : পুরুষ	SKE0330761 ফটো উপলব্ধ
1008 নাম : সাধনা রানী সরকার স্বামীর নাম: শ্রীকান্ত সরকার বাড়ির নং : n0057 বয়স : 39 লিঙ্গ : মহিলা	REO1718097 ফটো উপলব্ধ	1009 নাম : রজত সরকার পিতার নাম: রসময় সরকার বাড়ির নং : এন0135 বয়স : 43 লিঙ্গ : পুরুষ	GWZ2386118 ফটো উপলব্ধ	1010 নাম : দুলালী সরকার স্বামীর নাম: রসময় সরকার বাড়ির নং : এন0135 বয়স : 66 লিঙ্গ : মহিলা	REO2642635 ফটো উপলব্ধ
1011 নাম : দুলালী সরকার স্বামীর নাম: ভীম সরকার বাড়ির নং : এন0130 বয়স : 56 লিঙ্গ : মহিলা	REO2784932 ফটো উপলব্ধ	1012 নাম : সমাপ্তি সরকার স্বামীর নাম: সুধান সরকার বাড়ির নং : এন0278 বয়স : 33 লিঙ্গ : মহিলা	REO1316306 ফটো উপলব্ধ	1013 নাম : বিশ্বনাথ সরকার পিতার নাম: তারক সরকার বাড়ির নং : জয়কৃষ্ণপুর বয়স : 55 লিঙ্গ : পুরুষ	REO2018679 ফটো উপলব্ধ

1014 নাম : স্বর্ন সরকার স্বামীর নাম: নারায়ন সরকার বাড়ির নং : n0134 বয়স : 60 লিঙ্গ : মহিলা	REO2395382 ফটো উপলব্ধ	1015 নাম : পৌরাণ্ডগ সরকার পিতার নাম: ব্রোজেন সরকার বাড়ির নং : n0134 বয়স : 40 লিঙ্গ : পুরুষ	REO2849719 ফটো উপলব্ধ	1016 নাম : উথান সরকার পিতার নাম: সুশীল সরকার বাড়ির নং : n0284 বয়স : 53 লিঙ্গ : পুরুষ	REO1950641 ফটো উপলব্ধ
Q 1017 নাম : মৌমিতা সরকার স্বামীর নাম: প্রদীপ সরকার বাড়ির নং : বয়স : 29 লিঙ্গ : মহিলা	REO1950799 ফটো উপলব্ধ	1018 নাম : পাল্লব সরকার পিতার নাম: শ্রীকান্ত সরকার বাড়ির নং : নো 218 বয়স : 25 লিঙ্গ : পুরুষ	REO2207892 ফটো উপলব্ধ	1019 নাম : বিপ্লব সরকার পিতার নাম: শ্রীকান্ত সরকার বাড়ির নং : এন0218 বয়স : 20 লিঙ্গ : পুরুষ	REO2842268 ফটো উপলব্ধ
Q 1020 নাম : কল্লোল সরকার পিতার নাম: অশোক সরকার বাড়ির নং : বয়স : 28 লিঙ্গ : পুরুষ	REO2035806 ফটো উপলব্ধ	1021 নাম : বিধান সরকার পিতার নাম: রাজ সরকার বাড়ির নং : n0343 বয়স : 55 লিঙ্গ : পুরুষ	REO2018695 ফটো উপলব্ধ	1022 নাম : উজ্জল সরকার পিতার নাম: বিশ্বনাথ সরকার বাড়ির নং : n0348 বয়স : 27 লিঙ্গ : পুরুষ	REO2035749 ফটো উপলব্ধ
1023 নাম : দেবী সেন স্বামীর নাম: বিকাশ সেন বাড়ির নং : n0153 বয়স : 40 লিঙ্গ : মহিলা	GWZ2939551 ফটো উপলব্ধ	Q 1024 নাম : সুচিত্রা সেন স্বামীর নাম: সুভাষ সেন বাড়ির নং : এন0128 বয়স : 70 লিঙ্গ : মহিলা	REO2828366 ফটো উপলব্ধ	1025 নাম : পংকজ সেন পিতার নাম: সুভাষ সেন বাড়ির নং : n0128 বয়স : 44 লিঙ্গ : পুরুষ	GWZ2713568 ফটো উপলব্ধ
1026 নাম : হরিদাস মন্ডল পিতার নাম: সুরেন্দ্র নাথ মন্ডল বাড়ির নং : n0128 বয়স : 68 লিঙ্গ : পুরুষ	REO1135714 ফটো উপলব্ধ	1027 নাম : সুজাতা মন্ডল (সেন) স্বামীর নাম: হরিদাস মন্ডল বাড়ির নং : n0128 বয়স : 48 লিঙ্গ : মহিলা	GWZ2939569 ফটো উপলব্ধ	1028 নাম : অরিন্দম মন্ডল পিতার নাম: হরিদাস মন্ডল বাড়ির নং : n0128 বয়স : 30 লিঙ্গ : পুরুষ	REO1718428 ফটো উপলব্ধ
Q 1029 নাম : অরুণ সেন পিতার নাম: লাল চাঁদ সেন বাড়ির নং : বয়স : 53 লিঙ্গ : পুরুষ	REO0082081 ফটো উপলব্ধ	Q 1030 নাম : মেনকা সেন(রায়) স্বামীর নাম: অরুণ সেন বাড়ির নং : বয়স : 49 লিঙ্গ : মহিলা	REO1718626 ফটো উপলব্ধ	Q 1031 নাম : রবি সেন পিতার নাম: অরুণ সেন বাড়ির নং : বয়স : 35 লিঙ্গ : পুরুষ	REO1463280 ফটো উপলব্ধ
1032 নাম : প্রভাবতী সেন স্বামীর নাম: রবি সেন বাড়ির নং : n0128 বয়স : 31 লিঙ্গ : মহিলা	REO1859792 ফটো উপলব্ধ	1033 নাম : বিকাশ সেন পিতার নাম: রঞ্জিত সেন বাড়ির নং : n0153 বয়স : 48 লিঙ্গ : পুরুষ	REO0082115 ফটো উপলব্ধ	Q 1034 নাম : জয়ন্তী সেন স্বামীর নাম: গনপতি সেন বাড়ির নং : বয়স : 66 লিঙ্গ : মহিলা	REO1601715 ফটো উপলব্ধ
Q 1035 নাম : শান্তি সেন পিতার নাম: গনপতি সেন বাড়ির নং : বয়স : 35 লিঙ্গ : মহিলা	REO1463314 ফটো উপলব্ধ	Q 1036 নাম : রাজ রায় অন্যান্য: জিতেন্দ্র কুমার গুপ্তা বাড়ির নং : জয়কৃষ্ণপুর বয়স : 33 লিঙ্গ : পুরুষ	ZMR3939063 ফটো উপলব্ধ	Q 1037 নাম : অঞ্জলি রে স্বামীর নাম: রাজ রে বাড়ির নং : জয়কৃষ্ণপুর বয়স : 30 লিঙ্গ : মহিলা	ZMR3954393 ফটো উপলব্ধ
1038 নাম : মধুমিতা রে স্বামীর নাম: শুভাশিস কুমার রয় বাড়ির নং : এন0025 বয়স : 30 লিঙ্গ : মহিলা	HZW6523989 ফটো উপলব্ধ	1039 নাম : সন্দ্যা বিশ্বাস পিতার নাম: বিশ্বজিত দেবনাথ বাড়ির নং : জয়কৃষ্ণপুর বয়স : 68 লিঙ্গ : মহিলা	REO2832947 ফটো উপলব্ধ	Q 1040 নাম : প্রদীপ আদ্য পিতার নাম: শ্যামল আদ্য বাড়ির নং : এন00 বয়স : 30 লিঙ্গ : পুরুষ	REO2843407 ফটো উপলব্ধ
1041 নাম : অশোক সরকার পিতার নাম: কীর্তীন্দ্র সরকার বাড়ির নং : এন0354 বয়স : 53 লিঙ্গ : পুরুষ	REO2845428 ফটো উপলব্ধ	Q 1042 নাম : দিলীপ বিশ্বাস পিতার নাম: গৌর বিশ্বাস বাড়ির নং : এন003 বয়স : 38 লিঙ্গ : পুরুষ	REO2846640 ফটো উপলব্ধ	Q 1043 নাম : পার্বতী সরকার স্বামীর নাম: দীপক সরকার বাড়ির নং : এন0986 বয়স : 40 লিঙ্গ : মহিলা	REO2850964 ফটো উপলব্ধ

<p>Q 1044</p> <p>নাম : দীপক সরকার পিতার নাম: বৈদ্যনাথ সরকার বাড়ির নং : এন0658 বয়স : 49 বছর : পুরুষ</p> <p>ফটো উপলব্ধ</p>	REO2850972	<p>Q 1045</p> <p>নাম : প্রভাত সরকার পিতার নাম: হরিপাদ সরকার বাড়ির নং : এন0365 বয়স : 53 বছর : পুরুষ</p> <p>ফটো উপলব্ধ</p>	REO2850840	<p>Q 1046</p> <p>নাম : স্বপ্না মন্ডল পিতার নাম: রামপ্রসাদ মন্ডল বাড়ির নং : বয়স : 21 বছর : মহিলা</p> <p>ফটো উপলব্ধ</p>	NNR2425999
<p>Q 1047</p> <p>নাম : চয়ন বিশ্বাস পিতার নাম: দিলীপ বিশ্বাস বাড়ির নং : এন003 বয়স : 20 বছর : পুরুষ</p> <p>ফটো উপলব্ধ</p>	REO2866523	<p>Q 1048</p> <p>নাম : সুমন বিশ্বাস পিতার নাম: দিলীপ বিশ্বাস বাড়ির নং : এন003 বয়স : 26 বছর : পুরুষ</p> <p>ফটো উপলব্ধ</p>	REO2866572	<p>1049</p> <p>নাম : জয়া রায় স্বামীর নাম: সুমন রায় বাড়ির নং : এন0305 বয়স : 23 বছর : মহিলা</p> <p>ফটো উপলব্ধ</p>	REO2616308
<p>1050</p> <p>নাম : সমীরন রায় পিতার নাম: শিশির কুমার রায় বাড়ির নং : এন0033 বয়স : 29 বছর : পুরুষ</p> <p>ফটো উপলব্ধ</p>	REO2879252	<p>1051</p> <p>নাম : হীরক সরকার পিতার নাম: প্রবীর সরকার বাড়ির নং : জয়কৃষ্ণপুর বয়স : 20 বছর : পুরুষ</p> <p>ফটো উপলব্ধ</p>	REO2882009	<p>Q 1052</p> <p>নাম : পিতার নাম: হীরালল বিশ্বাস বাড়ির নং : জয়কৃষ্ণপুর বয়স : 78 বছর : পুরুষ</p> <p>ফটো উপলব্ধ</p>	ZMC1394865
<p>Q 1053</p> <p>নাম : স্বামীর নাম: বাড়ির নং : জয়কৃষ্ণপুর বয়স : 73 বছর : মহিলা</p> <p>ফটো উপলব্ধ</p>	ZMC1394873	<p>Q 1054</p> <p>নাম : প্রিন্স রায় পিতার নাম: সুনীল কুমার রায় বাড়ির নং : জয়কৃষ্ণপুর বয়স : 19 বছর : পুরুষ</p> <p>ফটো উপলব্ধ</p>	REO2895803		

1055	1	REO2920718
নাম : সামিম হোসেন মন্ডল পিতার নাম: মইনুল হোসেন মন্ডল বাড়ির নং : এন0022 বয়স : 18 লিঙ্গ : পুরুষ		ফটো উপলব্ধ

1056	1	REO2921393
নাম : চয়ন মুখার্জী পিতার নাম: স্বপন মুখার্জী বাড়ির নং : 40 বয়স : 19 লিঙ্গ : পুরুষ		ফটো উপলব্ধ

1057	1	REO2921732
নাম : মনিবাব বিশ্বাস পিতার নাম: চিত্তরঞ্জন বিশ্বাস বাড়ির নং : সেনডাঙ্গা বয়স : 29 লিঙ্গ : পুরুষ		ফটো উপলব্ধ

1058	1	REO2922789
নাম : অক্ষিত বিশ্বাস পিতার নাম: বনগোপাল বিশ্বাস বাড়ির নং : সেনডাঙ্গা বয়স : 18 লিঙ্গ : পুরুষ		ফটো উপলব্ধ

1059	1	REO2924991
নাম : ইঞ্জেন্সাম খাতুন পিতার নাম: আব্দুল ওদুদ মন্ডল বাড়ির নং : নং 1 বয়স : 19 লিঙ্গ : মহিলা		ফটো উপলব্ধ

নির্বাচক সংখ্যার সারসংক্ষেপ :

A) নির্বাচকের সংখ্যা :

	নির্বাচক তালিকার প্রকৃতি	নির্বাচক তালিকার পরিচিতি :	নির্বাচকের সংখ্যা :			
			পুরুষ	মহিলা	তৃতীয় লিঙ্গ	মোট
I	মূল তালিকা	মূল তালিকা	বিশেষ নিবিড় সংশোধনী ২০২৬-এর চূড়ান্ত ভোটার তালিকা			
II	1- সংযোজন তালিকা	সংযোজনী 1	বিশেষ সংক্ষিপ্ত সংশোধন 2026			
III	2- বিয়োজন তালিকা	সংযোজনী 1	বিশেষ সংক্ষিপ্ত সংশোধন 2026			
IV	'লিঙ্গ ক্ষেত্রের' পরিবর্তনের কারণে পার্থক্য		0	0	0	0
নির্বাচকের মোট সংখ্যা (I+II-III+IV)			499	430	0	929

B) ক্রটি সংশোধনের সংখ্যা :

নির্বাচক তালিকার প্রকৃতি	নির্বাচক তালিকার পরিচিতি :	ক্রটি সংশোধনের সংখ্যা :
সংযোজনী 1	বিশেষ সংক্ষিপ্ত সংশোধন 2026	6

নির্বাচক নিবন্ধন আধিকারিকের স্বাক্ষর

E-মৃত, S-স্থানান্তরিত, R-একাধিকবার অন্তর্ভুক্ত, M-নিখোঁজ, Q-যোগ্য নহে