

নির্বাচক তালিকা 2026 S25 পশ্চিমবঙ্গ

বিধানসভা নির্বাচনক্ষেত্রের নং, নাম ও সংরক্ষণের স্থিতি : 102 - আমডাঙ্গা (সাধারণ)		অংশ নং : 250																			
বিধানসভা নির্বাচনক্ষেত্রটি যে লোকসভা নির্বাচনক্ষেত্রের / ক্ষেত্রসমূহের অন্তর্ভুক্ত তার নং, নাম ও সংরক্ষণ স্থিতি : 15 - ব্যারাকপুর (সাধারণ)																					
1. সংশোধনের পূর্ণ বিবরণ																					
সংশোধনের বৎসর :	2026	নির্বাচক তালিকার পরিচিতি :																			
ভিত্তি তারিখ :	01-01-2026	বিশেষ নিবিড় সংশোধনী ২০২৬-এর চূড়ান্ত ভোটার তালিকা																			
সংশোধনের প্রকৃতি :	বিশেষ নিবিড় সংশোধনী 2026																				
প্রকাশনার তারিখ :	28-02-2026																				
2. অংশ ও নির্বাচনী এলাকার পূর্ণ বিবরণ :																					
অংশের ভাগ নং ও নাম :																					
1-রামকৃষ্ণপল্লী (অংশ)		<table style="width: 100%; border-collapse: collapse;"> <tr> <td style="width: 50%;">প্রধান শহর/গ্রাম</td> <td style="width: 50%;">: চালতাবেড়িয়া</td> </tr> <tr> <td>ওয়ার্ড</td> <td>:</td> </tr> <tr> <td>থানা</td> <td>: দত্তপুকুর</td> </tr> <tr> <td>গ্রাম পঞ্চগয়েত</td> <td>: দত্তপুকুর - 2</td> </tr> <tr> <td>ব্লক</td> <td>: বারাসাত-1</td> </tr> <tr> <td>মহকুমা</td> <td>: বারাসাত(সদর)</td> </tr> <tr> <td>জেলা</td> <td>: উত্তর 24 পরগণা</td> </tr> <tr> <td>পিন</td> <td>: 743248</td> </tr> </table>				প্রধান শহর/গ্রাম	: চালতাবেড়িয়া	ওয়ার্ড	:	থানা	: দত্তপুকুর	গ্রাম পঞ্চগয়েত	: দত্তপুকুর - 2	ব্লক	: বারাসাত-1	মহকুমা	: বারাসাত(সদর)	জেলা	: উত্তর 24 পরগণা	পিন	: 743248
প্রধান শহর/গ্রাম	: চালতাবেড়িয়া																				
ওয়ার্ড	:																				
থানা	: দত্তপুকুর																				
গ্রাম পঞ্চগয়েত	: দত্তপুকুর - 2																				
ব্লক	: বারাসাত-1																				
মহকুমা	: বারাসাত(সদর)																				
জেলা	: উত্তর 24 পরগণা																				
পিন	: 743248																				
3. ভোট গ্রহন কেন্দ্রের পূর্ণ বিবরণ :																					
ভোট গ্রহন কেন্দ্রের নং, নাম :		ভোট গ্রহন কেন্দ্রের শ্রেণী :		গ্রামীণ																	
250 - চালতাবেড়িয়া এফ পি স্কুল		এই অংশে সহায়ক ভোটগ্রহন কেন্দ্রের সংখ্যা		0																	
ভোট গ্রহন কেন্দ্রের ঠিকানা :		:																			
চালতাবেড়িয়া এফ পি স্কুল, -রুম-১, চালতাবেড়িয়া																					
4. নির্বাচকের সংখ্যা :																					
প্রথম ক্রমিক নং	শেষ ক্রমিক নং	মোট সংখ্যা																			
		পুরুষ	মহিলা	তৃতীয় লিঙ্গ	মোট																
1	805	389	322	0	711																

নির্বাচক নিবন্ধন আধিকারিকের স্বাক্ষর

Nazri Naksha



Google Map View



Polling Station Building Front View



Polling Station Front View



Cad View

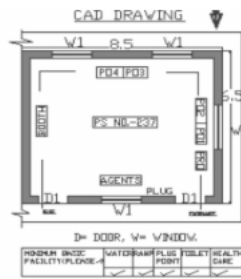

Key MAP View

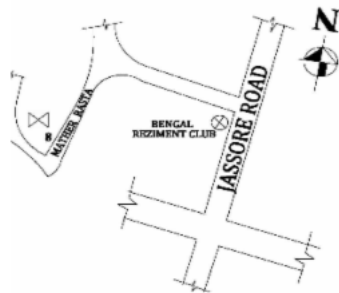

বিধানসভা নির্বাচনক্ষেত্রের নং, নাম : 102-আমড়া
ভাগ নং, নাম : 1-রামকৃষ্ণপল্লী (অংশ)

1 নাম : দিপক পাল পিতার নাম: হরিদাস পাল বাড়ির নং : n0002 বয়স : 36 লিঙ্গ : পুরুষ	TIQ1460625 ফটো উপলব্ধ	2 নাম : নিতাই দাস পিতার নাম: কান্তা দাস বাড়ির নং : n0002 বয়স : 71 লিঙ্গ : পুরুষ	MGS2953206 ফটো উপলব্ধ	3 নাম : আব্দুল ওহিদ পিতার নাম: হোলেমান মন্ডল বাড়ির নং : n0073 বয়স : 58 লিঙ্গ : পুরুষ	TIQ2463834 ফটো উপলব্ধ
4 নাম : সুভজিৎ পাল পিতার নাম: সুখরঞ্জন পাল বাড়ির নং : n0002 বয়স : 29 লিঙ্গ : পুরুষ	TIQ1884170 ফটো উপলব্ধ	Q 5 নাম : শিলা পাল স্বামীর নাম: দিপক পাল বাড়ির নং : বয়স : 31 লিঙ্গ : মহিলা	DELETED TIQ1798586 ফটো উপলব্ধ	6 নাম : রতন সরকার পিতার নাম: হরিমোহন সরকার বাড়ির নং : n0002 বয়স : 47 লিঙ্গ : পুরুষ	MGS2954543 ফটো উপলব্ধ
7 নাম : রিপা দাস পিতার নাম: রতন দাস বাড়ির নং : n0002 বয়স : 27 লিঙ্গ : মহিলা	TIQ1884238 ফটো উপলব্ধ	8 নাম : রিনা দাস স্বামীর নাম: রতন দাস বাড়ির নং : n0002 বয়স : 45 লিঙ্গ : মহিলা	TIQ0924647 ফটো উপলব্ধ	9 নাম : মাধুরী রায় চৌধুরী স্বামীর নাম: মধু রায় চৌধুরী বাড়ির নং : N0 বয়স : 57 লিঙ্গ : মহিলা	MGS2386639 ফটো উপলব্ধ
10 নাম : মহঃ কাওফাত আলী পিতার নাম: মুছান আলী বাড়ির নং : N0181 বয়স : 41 লিঙ্গ : পুরুষ	MGS3056983 ফটো উপলব্ধ	11 নাম : নাসিমা বিবি স্বামীর নাম: রবিউল ইসলাম বাড়ির নং : এন002 বয়স : 42 লিঙ্গ : মহিলা	TIQ1207216 ফটো উপলব্ধ	12 নাম : তাজমিরা বিবি স্বামীর নাম: দেবী আব্দুল রসিদ বাড়ির নং : এন002 বয়স : 37 লিঙ্গ : মহিলা	TIQ0924761 ফটো উপলব্ধ
13 নাম : রবিউল ইসলাম পিতার নাম: মহঃ নাসির আলী বাড়ির নং : এন002 বয়স : 37 লিঙ্গ : পুরুষ	MGS3145794 ফটো উপলব্ধ	14 নাম : সারুক মন্ডল পিতার নাম: ফারুক মন্ডল বাড়ির নং : এন002 বয়স : 26 লিঙ্গ : পুরুষ	TIQ1932383 ফটো উপলব্ধ	15 নাম : সনাতন বিবি স্বামীর নাম: ফারুক মন্ডল বাড়ির নং : এন002 বয়স : 43 লিঙ্গ : মহিলা	MGS2386738 ফটো উপলব্ধ
16 নাম : আব্দুল সালিম পিতার নাম: আব্দুল মতিন বাড়ির নং : এন002 বয়স : 31 লিঙ্গ : পুরুষ	TIQ1460955 ফটো উপলব্ধ	17 নাম : লুতফান বিবি স্বামীর নাম: মহঃ মহিত মন্ডল বাড়ির নং : এন002 বয়স : 62 লিঙ্গ : মহিলা	TIQ2096790 ফটো উপলব্ধ	18 নাম : তাসলিমা বিবি স্বামীর নাম: জব্বার আলী বাড়ির নং : এন002 বয়স : 47 লিঙ্গ : মহিলা	MGS3056868 ফটো উপলব্ধ
19 নাম : সাহানারা বিবি স্বামীর নাম: মতিন বাড়ির নং : এন002 বয়স : 55 লিঙ্গ : মহিলা	WB/19/089/624311 ফটো উপলব্ধ	20 নাম : আব্দুল কালাম পিতার নাম: আব্দুল মতিন বাড়ির নং : এন002 বয়স : 28 লিঙ্গ : পুরুষ	TIQ1799030 ফটো উপলব্ধ	21 নাম : সুমন সাহা পিতার নাম: সুভাষ সাহা বাড়ির নং : এন002 বয়স : 36 লিঙ্গ : পুরুষ	TIQ1093590 ফটো উপলব্ধ
22 নাম : গীতা পাল স্বামীর নাম: নেতাই পাল বাড়ির নং : N0158 বয়স : 60 লিঙ্গ : মহিলা	UWN2313914 ফটো উপলব্ধ	23 নাম : মহঃ রোমজান আলি মন্ডল পিতার নাম: মহঃ মহিত মন্ডল বাড়ির নং : এন002 বয়স : 27 লিঙ্গ : পুরুষ	TIQ1930635 ফটো উপলব্ধ	24 নাম : ফারুক মন্ডল পিতার নাম: কামরুজ্জামান মন্ডল বাড়ির নং : এন002 বয়স : 58 লিঙ্গ : পুরুষ	TIQ2248821 ফটো উপলব্ধ
25 নাম : অনিমা পাল স্বামীর নাম: রুটি পাল বাড়ির নং : বয়স : 34 লিঙ্গ : মহিলা	UHM2068013 ফটো উপলব্ধ	26 নাম : মহঃ মহিত মন্ডল পিতার নাম: জাহেদ আলি মন্ডল বাড়ির নং : এন002 বয়স : 75 লিঙ্গ : পুরুষ	TIQ2096808 ফটো উপলব্ধ	27 নাম : মিঠু সাহা পিতার নাম: সঞ্জীব সাহা বাড়ির নং : এন002 বয়স : 35 লিঙ্গ : মহিলা	YMM1075472 ফটো উপলব্ধ
28 নাম : সাহানুর মন্ডল পিতার নাম: মোহম্মদ জব্বার আলি বাড়ির নং : এন002 বয়স : 25 লিঙ্গ : পুরুষ	TIQ2276350 ফটো উপলব্ধ	29 নাম : মিনু পাল স্বামীর নাম: সুধীর পাল বাড়ির নং : এন002 বয়স : 53 লিঙ্গ : মহিলা	TIQ2278224 ফটো উপলব্ধ	Q 30 নাম : রাখী সাহা (সরকারী) স্বামীর নাম: সুকান্ত সাহা বাড়ির নং : এন002 বয়স : 43 লিঙ্গ : মহিলা	HCL3040425 ফটো উপলব্ধ

বিধানসভা নির্বাচনক্ষেত্রের নং, নাম : 102-আমডাঙ্গা
ভাগ নং, নাম : 1-রামকৃষ্ণপল্লী (অংশ)

31 নাম : আব্দুল মতিন পিতার নাম: রোসন আলি বাড়ির নং : এন002 বয়স : 61 লিঙ্গ : পুরুষ	TIQ2453405 ফটো উপলব্ধ	32 নাম : রিয়া পাল পিতার নাম: নেপাল পাল বাড়ির নং : এন02 বয়স : 20 লিঙ্গ : মহিলা	TIQ2455236 ফটো উপলব্ধ	33 নাম : আনহার আলি পিতার নাম: উইদ আলি মন্ডল বাড়ির নং : চালতাবেরিয়া উওর পারা বয়স : 36 লিঙ্গ : পুরুষ	TIQ1207182 ফটো উপলব্ধ
34 নাম : রমা বারিক পিতার নাম: গৌতম বারিক বাড়ির নং : এন02 বয়স : 20 লিঙ্গ : মহিলা	TIQ2455210 ফটো উপলব্ধ	35 নাম : তৌসিফ আলম পিতার নাম: মোহাম্মদ কামাল উদ্দিন বাড়ির নং : এন0156 বয়স : 22 লিঙ্গ : পুরুষ	TIQ2444081 ফটো উপলব্ধ	36 নাম : মোস্তুর আলি পিতার নাম: মোহাম্মদ সমসের আলি মন্ডল বাড়ির নং : এন000 বয়স : 22 লিঙ্গ : পুরুষ	TIQ2332450 ফটো উপলব্ধ
37 নাম : মোহাম্মদ আসিকুল ইসলাম পিতার নাম: সফি কুল ইসলাম বাড়ির নং : এন000 বয়স : 22 লিঙ্গ : মহিলা	TIQ2332526 ফটো উপলব্ধ	38 নাম : সাবির উদ্দিন পিতার নাম: রুহুল হক বাড়ির নং : এন0192 বয়স : 28 লিঙ্গ : পুরুষ	TIQ1950542 ফটো উপলব্ধ	39 নাম : অংকন কুমার মল্লিক পিতার নাম: শান্তনু মল্লিক বাড়ির নং : বয়স : 23 লিঙ্গ : পুরুষ	TIQ2276947 ফটো উপলব্ধ
40 নাম : পারভিন খাতুন পিতার নাম: মাসেক আলি মন্ডল বাড়ির নং : এন0128 বয়স : 25 লিঙ্গ : মহিলা	TIQ2220382 ফটো উপলব্ধ	41 নাম : খাদিজা খাতুন পিতার নাম: জব্বার আলি বাড়ির নং : এন000 বয়স : 31 লিঙ্গ : মহিলা	TIQ2332294 ফটো উপলব্ধ	42 নাম : আব্বীনা খাতুন স্বামীর নাম: সহিফুদ্দীন মন্ডল বাড়ির নং : এন000 বয়স : 24 লিঙ্গ : মহিলা	TIQ2332401 ফটো উপলব্ধ
43 নাম : জেসমিন খাতুন পিতার নাম: সিরাজুল হক মন্ডল বাড়ির নং : এন0176 বয়স : 22 লিঙ্গ : মহিলা	TIQ2419687 ফটো উপলব্ধ	44 নাম : বিনু ঘোষ স্বামীর নাম: অমল্য ঘোষ বাড়ির নং : n0832 বয়স : 61 লিঙ্গ : মহিলা	MGS1731843 ফটো উপলব্ধ	45 নাম : নাফিসা খাতুন স্বামীর নাম: আব্দুল হালিম বাড়ির নং : এন001 বয়স : 23 লিঙ্গ : মহিলা	TIQ2277440 ফটো উপলব্ধ
Q 46 নাম : সঞ্জীব পাল পিতার নাম: কানাই চন্দ্র পাল বাড়ির নং : এন00 বয়স : 23 লিঙ্গ : পুরুষ	TIQ2277283 ফটো উপলব্ধ	47 নাম : বৃষ্টি সূতার পিতার নাম: সুশীল সূতার বাড়ির নং : এন001 বয়স : 24 লিঙ্গ : মহিলা	TIQ2277408 ফটো উপলব্ধ	48 নাম : প্রিয়ান্বিতা পাল স্বামীর নাম: সুবল পাল বাড়ির নং : এন001 বয়স : 26 লিঙ্গ : মহিলা	TIQ2277432 ফটো উপলব্ধ
49 নাম : পিউ পাল পিতার নাম: বসু দেব পাল বাড়ির নং : এন001 বয়স : 23 লিঙ্গ : মহিলা	TIQ2277192 ফটো উপলব্ধ	50 নাম : শ্যামল পাল পিতার নাম: লক্ষ্মণ পাল বাড়ির নং : এন001 বয়স : 47 লিঙ্গ : পুরুষ	TIQ2277234 ফটো উপলব্ধ	51 নাম : লক্ষ্মী সাহা পিতার নাম: সঞ্জয় সাহা বাড়ির নং : এন001 বয়স : 23 লিঙ্গ : মহিলা	TIQ2277259 ফটো উপলব্ধ
Q 52 নাম : উজ্জ্বল পাল পিতার নাম: উত্তম পাল বাড়ির নং : এন00 বয়স : 23 লিঙ্গ : পুরুষ	TIQ2277218 ফটো উপলব্ধ	53 নাম : সাগর পাল পিতার নাম: জয়দেব পাল বাড়ির নং : এন001 বয়স : 23 লিঙ্গ : পুরুষ	TIQ2277341 ফটো উপলব্ধ	54 নাম : রিয়া পাল পিতার নাম: নাডগোপাল পাল বাড়ির নং : এন001 বয়স : 28 লিঙ্গ : মহিলা	RHC2020659 ফটো উপলব্ধ
55 নাম : উমা হাবিব পিতার নাম: আব্দুল ওহাব মন্ডল বাড়ির নং : এন001 বয়স : 25 লিঙ্গ : মহিলা	TIQ2277531 ফটো উপলব্ধ	56 নাম : সেফালী পাল স্বামীর নাম: নিরঞ্জন পাল বাড়ির নং : এন001 বয়স : 43 লিঙ্গ : মহিলা	TIQ2277564 ফটো উপলব্ধ	57 নাম : মকিদুল ইসলাম পিতার নাম: মুজিত আলি বাড়ির নং : এন001 বয়স : 24 লিঙ্গ : পুরুষ	TIQ2277382 ফটো উপলব্ধ
58 নাম : শিলা রায় স্বামীর নাম: সুদাম পাল বাড়ির নং : এন001 বয়স : 26 লিঙ্গ : মহিলা	TIQ2277390 ফটো উপলব্ধ	59 নাম : সুপ্রিয়া পাল স্বামীর নাম: শ্যামল পাল বাড়ির নং : এন001 বয়স : 31 লিঙ্গ : মহিলা	TIQ2489672 ফটো উপলব্ধ	60 নাম : জামিনুর হোসেন মন্ডল পিতার নাম: মোহাম্মদ জাকির হোসেন মন্ডল বাড়ির নং : এন001 বয়স : 26 লিঙ্গ : পুরুষ	TIQ2277374 ফটো উপলব্ধ

বিধানসভা নির্বাচনক্ষেত্রের নং, নাম : 102-আমডাঙা
ভাগ নং, নাম : 1-রামকৃষ্ণপল্লী (অংশ)

61 নাম : শুভজিত পাল পিতার নাম: সুমন পাল বাড়ির নং : এন258 বয়স : 21 লিঙ্গ : পুরুষ	TIQ2468072 ফটো উপলব্ধ	62 নাম : দেবরাজ চক্রবর্তী মায়ের নাম: গায়ত্রী চক্রবর্তী বাড়ির নং : এন0116 বয়স : 21 লিঙ্গ : পুরুষ	TIQ2408722 ফটো উপলব্ধ	63 নাম : অবনীন্দ্র চক্রবর্তী পিতার নাম: অনিল কুমার চক্রবর্তী বাড়ির নং : n0116 বয়স : 62 লিঙ্গ : পুরুষ	DZW2581106 ফটো উপলব্ধ
64 নাম : গায়ত্রী চক্রবর্তী স্বামীর নাম: অবনীন্দ্র চক্রবর্তী বাড়ির নং : n0116 বয়স : 52 লিঙ্গ : মহিলা	TIQ1594761 ফটো উপলব্ধ	65 নাম : বর্না পাল পিতার নাম: গোবিন্দ পাল বাড়ির নং : 01 বয়স : 44 লিঙ্গ : মহিলা	AZQ1513647 ফটো উপলব্ধ	66 নাম : মামুনি চৌধুরী স্বামীর নাম: দীপক কুমার চৌধুরী বাড়ির নং : n0667 বয়স : 43 লিঙ্গ : মহিলা	MGS2385565 ফটো উপলব্ধ
67 নাম : আশিষ চৌধুরী পিতার নাম: পুলিন চৌধুরী বাড়ির নং : n0747 বয়স : 69 লিঙ্গ : পুরুষ	TIQ1460724 ফটো উপলব্ধ	68 নাম : পম্পা চৌধুরী পিতার নাম: আশীষ চৌধুরী বাড়ির নং : n0677 বয়স : 42 লিঙ্গ : মহিলা	MGS2954709 ফটো উপলব্ধ	Q 69 নাম : দীপক কুমার চৌধুরী পিতার নাম: ধীরেন্দ্র নাথ চৌধুরী বাড়ির নং : বয়স : 36 লিঙ্গ : পুরুষ	TIQ1212117 ফটো উপলব্ধ
70 নাম : দিশা চৌধুরী পিতার নাম: দীপক কুমার চৌধুরী বাড়ির নং : এন0020 বয়স : 22 লিঙ্গ : মহিলা	TIQ2332278 ফটো উপলব্ধ	71 নাম : আলোরানী চৌধুরী স্বামীর নাম: আশিষ চৌধুরী বাড়ির নং : n0676 বয়স : 61 লিঙ্গ : মহিলা	WB/19/089/624451 ফটো উপলব্ধ	72 নাম : আলোরানী দাস স্বামীর নাম: শংকর দাস বাড়ির নং : n0727 বয়স : 48 লিঙ্গ : মহিলা	TIQ1315050 ফটো উপলব্ধ
73 নাম : মীরা দাস স্বামীর নাম: অসীম দাস বাড়ির নং : এন.এ বয়স : 55 লিঙ্গ : মহিলা	TIQ0925131 ফটো উপলব্ধ	74 নাম : অসীম দাস পিতার নাম: নিত্যানন্দ দাস বাড়ির নং : n0011 বয়স : 67 লিঙ্গ : পুরুষ	TIQ1206499 ফটো উপলব্ধ	75 নাম : লক্ষী দাস স্বামীর নাম: দীপক দাস বাড়ির নং : n0670 বয়স : 41 লিঙ্গ : মহিলা	GVK2567154 ফটো উপলব্ধ
76 নাম : সুধামা দাস পিতার নাম: শংকর দাস বাড়ির নং : n0727 বয়স : 27 লিঙ্গ : পুরুষ	TIQ1875681 ফটো উপলব্ধ	77 নাম : লক্ষী দাস স্বামীর নাম: অসিত দাস বাড়ির নং : এন06 বয়স : 43 লিঙ্গ : মহিলা	TIQ2314409 ফটো উপলব্ধ	78 নাম : রুদ্র দাস পিতার নাম: রতন দাস বাড়ির নং : বয়স : 24 লিঙ্গ : পুরুষ	TIQ2277002 ফটো উপলব্ধ
79 নাম : দীপক দাস পিতার নাম: শংকর দাস বাড়ির নং : এন0671 বয়স : 38 লিঙ্গ : পুরুষ	MGS3146412 ফটো উপলব্ধ	Q 80 নাম : লীলা দাস রায় পিতার নাম: শঙ্কর লাল দাস বাড়ির নং : এন0671 বয়স : 51 লিঙ্গ : মহিলা	TIQ1986629 ফটো উপলব্ধ	Q 81 নাম : ইন্দ্রজিৎ পাল পিতার নাম: কানাই পাল বাড়ির নং : 0052 বয়স : 36 লিঙ্গ : পুরুষ	TIQ1595289 ফটো উপলব্ধ
82 নাম : রুনুফা খাতুন স্বামীর নাম: মোস্তাফিজ আলি বাড়ির নং : এন0169 বয়স : 33 লিঙ্গ : মহিলা	REO1485382 ফটো উপলব্ধ	83 নাম : পিয়ালী দে স্বামীর নাম: আশিষ কুমার দে বাড়ির নং : n0817 বয়স : 37 লিঙ্গ : মহিলা	TIQ1798933 ফটো উপলব্ধ	84 নাম : বিউটি দে স্বামীর নাম: কার্তিক চন্দ্র দে বাড়ির নং : n0899 বয়স : 34 লিঙ্গ : মহিলা	TIQ1698448 ফটো উপলব্ধ
85 নাম : তাপস কুমার দে পিতার নাম: সুনীল কুমার দে বাড়ির নং : n0057 বয়স : 43 লিঙ্গ : পুরুষ	MGS2384337 ফটো উপলব্ধ	Q 86 নাম : গৌরব পাল পিতার নাম: গৌতম পাল বাড়ির নং : এন000 বয়স : 23 লিঙ্গ : পুরুষ	UWL2072973 ফটো উপলব্ধ	87 নাম : জেউঙ্গল দে পিতার নাম: বিনয় দে বাড়ির নং : N0127 বয়স : 38 লিঙ্গ : পুরুষ	TIQ2219558 ফটো উপলব্ধ
88 নাম : পুনম দে (কর) স্বামীর নাম: তাপস কুমার দে (কর) বাড়ির নং : n0310 বয়স : 31 লিঙ্গ : মহিলা	TIQ1460294 ফটো উপলব্ধ	89 নাম : সুন্দরী দেবনাথ স্বামীর নাম: মতিলাল দেবনাথ বাড়ির নং : n0003 বয়স : 73 লিঙ্গ : মহিলা	WB/19/089/624030 ফটো উপলব্ধ	Q 90 নাম : মমতা পাল পিতার নাম: সঞ্জয় চন্দ্র পাল বাড়ির নং : বয়স : 37 লিঙ্গ : মহিলা	TIQ1460534 ফটো উপলব্ধ

বিধানসভা নির্বাচনক্ষেত্রের নং, নাম : 102-আমডাঙ্গা
ভাগ নং, নাম : 1-রামকৃষ্ণপল্লী (অংশ)

91	TIQ1798883	92	MGS2711257	93	TIQ1950534
নাম : সুস্মিতা দেবনাথ স্বামীর নাম : উৎপল দেবনাথ বাড়ির নং : n0014 বয়স : 28 লিঙ্গ : মহিলা	ফটো উপলব্ধ	নাম : শুকদেব রায় মায়ের নাম : বরড কান্তা রায় বাড়ির নং : n0014 বয়স : 45 লিঙ্গ : পুরুষ	ফটো উপলব্ধ	নাম : অমিত দেবনাথ পিতার নাম : পরিমল দেবনাথ বাড়ির নং : এন0003 বয়স : 25 লিঙ্গ : পুরুষ	ফটো উপলব্ধ
94	TIQ1963404	95	TIQ1884188	96	TIQ1875210
নাম : অসীম দেবনাথ পিতার নাম : শ্যামল দেবনাথ বাড়ির নং : এন003 বয়স : 25 লিঙ্গ : পুরুষ	ফটো উপলব্ধ	নাম : বিশ্বজিত পাল পিতার নাম : বিক্রম পাল বাড়ির নং : n0004 বয়স : 28 লিঙ্গ : পুরুষ	ফটো উপলব্ধ	নাম : কৃষ্ণা দেবনাথ স্বামীর নাম : পরিমল দেবনাথ বাড়ির নং : n0003 বয়স : 51 লিঙ্গ : মহিলা	ফটো উপলব্ধ
97	MGS1730696	98	MGS2384451	99	TIQ1460260
নাম : মায়ী দেবনাথ স্বামীর নাম : পতিলাল দেবনাথ বাড়ির নং : n0014 বয়স : 66 লিঙ্গ : মহিলা	ফটো উপলব্ধ	নাম : শিপ্রা দেবনাথ স্বামীর নাম : শ্যামল দেবনাথ বাড়ির নং : n0004 বয়স : 43 লিঙ্গ : মহিলা	ফটো উপলব্ধ	নাম : সঞ্জয় পাল পিতার নাম : হরেকৃষ্ণ পাল বাড়ির নং : n0004 বয়স : 40 লিঙ্গ : পুরুষ	ফটো উপলব্ধ
100	MGS2384345	101	MGS1730662	102	MGS2443083
নাম : পরিমল দেবনাথ পিতার নাম : মতিলাল দেবনাথ বাড়ির নং : n0003 বয়স : 61 লিঙ্গ : পুরুষ	ফটো উপলব্ধ	নাম : শ্যামল দেবনাথ পিতার নাম : মতিলাল দেবনাথ বাড়ির নং : n0003 বয়স : 58 লিঙ্গ : পুরুষ	ফটো উপলব্ধ	নাম : সমীর দেবনাথ পিতার নাম : মতিলাল দেবনাথ বাড়ির নং : n0003 বয়স : 43 লিঙ্গ : পুরুষ	ফটো উপলব্ধ
103	MGS2386555	104	MGS3145620	105	TIQ1594985
নাম : মনু দেবনাথ পিতার নাম : বরদাকান্ত দেবনাথ বাড়ির নং : n0010 বয়স : 72 লিঙ্গ : পুরুষ	ফটো উপলব্ধ	নাম : পলাশী দেবনাথ স্বামীর নাম : মনু দেবনাথ বাড়ির নং : n0010 বয়স : 48 লিঙ্গ : মহিলা	ফটো উপলব্ধ	নাম : সন্তোষ দেবনাথ পিতার নাম : মনু দেবনাথ বাড়ির নং : n0010 বয়স : 30 লিঙ্গ : পুরুষ	ফটো উপলব্ধ
Q 106	TIQ2314060	Q 107	TIQ1698661	108	MGS2443141
নাম : রিনা পাল স্বামীর নাম : নিমল পাল বাড়ির নং : এন010 বয়স : 53 লিঙ্গ : মহিলা	ফটো উপলব্ধ	নাম : সজল পাল পিতার নাম : গোসাই চন্দ্র পাল বাড়ির নং : বয়স : 29 লিঙ্গ : পুরুষ	ফটো উপলব্ধ	নাম : জয়দেব রায় মায়ের নাম : গোলাপী রানী রায় বাড়ির নং : n0014 বয়স : 48 লিঙ্গ : পুরুষ	ফটো উপলব্ধ
109	TIQ1207992	110	MGS2953214	111	MGS2384477
নাম : শুরুরা রায় স্বামীর নাম : শুকদেব রায় বাড়ির নং : n0014 বয়স : 33 লিঙ্গ : মহিলা	ফটো উপলব্ধ	নাম : পরিস্ফীত বিশ্বাস পিতার নাম : সুদেব বিশ্বাস বাড়ির নং : n0014 বয়স : 44 লিঙ্গ : পুরুষ	ফটো উপলব্ধ	নাম : রক্ষিত বিশ্বাস পিতার নাম : সুদেব বিশ্বাস বাড়ির নং : n0014 বয়স : 41 লিঙ্গ : পুরুষ	ফটো উপলব্ধ
112	YMM3209079	113	WB/19/089/624673	114	BWC3646155
নাম : কাজল পাল স্বামীর নাম : সুব্রত পাল বাড়ির নং : এন456 বয়স : 43 লিঙ্গ : মহিলা	ফটো উপলব্ধ	নাম : উৎপল দেবনাথ পিতার নাম : পতিলাল দেবনাথ বাড়ির নং : n0014 বয়স : 41 লিঙ্গ : পুরুষ	ফটো উপলব্ধ	নাম : মাধব পাল পিতার নাম : সুব্রত পাল বাড়ির নং : এন003 বয়স : 51 লিঙ্গ : পুরুষ	ফটো উপলব্ধ
115	TIQ2491082	116	TIQ2277119	117	TIQ2277143
নাম : দীপা পাল স্বামীর নাম : মাধব পাল বাড়ির নং : এন003 বয়স : 28 লিঙ্গ : মহিলা	ফটো উপলব্ধ	নাম : নয়ন পাল পিতার নাম : সুব্রত পাল বাড়ির নং : এন0004 বয়স : 30 লিঙ্গ : পুরুষ	ফটো উপলব্ধ	নাম : শয়ন পাল পিতার নাম : সুব্রত পাল বাড়ির নং : এন0004 বয়স : 26 লিঙ্গ : পুরুষ	ফটো উপলব্ধ
118	TIQ2496131	119	TIQ2332203	120	TIQ2332336
নাম : মিঠু পাল স্বামীর নাম : বিশ্বজিৎ পাল বাড়ির নং : এন0004 বয়স : 23 লিঙ্গ : মহিলা	ফটো উপলব্ধ	নাম : কাকুলী দেবনাথ পিতার নাম : শ্যামল দেবনাথ বাড়ির নং : এন0000 বয়স : 22 লিঙ্গ : মহিলা	ফটো উপলব্ধ	নাম : নিলম প্রজাপতি স্বামীর নাম : মিথুন প্রজাপতি বাড়ির নং : এন000 বয়স : 26 লিঙ্গ : মহিলা	ফটো উপলব্ধ

বিধানসভা নির্বাচনক্ষেত্রের নং, নাম : 102-আমডাঙা
ভাগ নং, নাম : 1-রামকৃষ্ণপল্লী (অংশ)

121 নাম : সাহিনা পারভিন পিতার নাম : হুসেইন মন্ডল বাড়ির নং : এন00161 বয়স : 25 লিঙ্গ : মহিলা	TIQ1986579 ফটো উপলব্ধ	122 নাম : অনুশ্রী পাল স্বামীর নাম : দিবেশ পাল বাড়ির নং : এন0854 বয়স : 30 লিঙ্গ : মহিলা	ZSG2109429 ফটো উপলব্ধ	123 নাম : সুকুমার চন্দ্র পাল পিতার নাম : সুরেন্দ্র চন্দ্র পাল বাড়ির নং : n0043 বয়স : 66 লিঙ্গ : পুরুষ	TIQ2389856 ফটো উপলব্ধ
124 নাম : দুলাল পাল পিতার নাম : দেবেন্দ্রনাথ পাল বাড়ির নং : চালতাবেড়িয়া বয়স : 60 লিঙ্গ : পুরুষ	TIQ2379345 ফটো উপলব্ধ	125 নাম : পূর্ণিমা হালদার পিতার নাম : দীপকর হালদার বাড়ির নং : চালতা বেরিয়া বয়স : 24 লিঙ্গ : মহিলা	TIQ2380988 ফটো উপলব্ধ	126 নাম : পরেশ পাল পিতার নাম : মশেহরজ্ঞন পাল বাড়ির নং : এন00 বয়স : 47 লিঙ্গ : পুরুষ	TYK1243146 ফটো উপলব্ধ
127 নাম : রেবা পাল পিতার নাম : গণেশ পাল বাড়ির নং : রামকৃষ্ণ পল্লী বয়স : 37 লিঙ্গ : মহিলা	TIQ2384477 ফটো উপলব্ধ	128 নাম : নির্মল পাল পিতার নাম : গৌপাল পাল বাড়ির নং : চালতা বেরিয়া বয়স : 58 লিঙ্গ : পুরুষ	REO2532737 ফটো উপলব্ধ	129 নাম : পরিতোষ পাল পিতার নাম : বীরেন পাল বাড়ির নং : এন0458 বয়স : 34 লিঙ্গ : পুরুষ	REO2538478 ফটো উপলব্ধ
130 নাম : সুমন পাল পিতার নাম : সুকেশ চন্দ্র পাল বাড়ির নং : 001 বয়স : 29 লিঙ্গ : পুরুষ	RQL2502722 ফটো উপলব্ধ	Q 131 নাম : শান্তা পাল স্বামীর নাম : জয়দেব চন্দ্র পাল বাড়ির নং : এন0125 বয়স : 26 লিঙ্গ : মহিলা	TIQ2276731 ফটো উপলব্ধ	132 নাম : সুমন পাল পিতার নাম : মনু পাল বাড়ির নং : n0124 বয়স : 40 লিঙ্গ : পুরুষ	MGS3142536 ফটো উপলব্ধ
133 নাম : কৃষ্ণ পাল পিতার নাম : প্রেমেন্দ্র পাল বাড়ির নং : বয়স : 43 লিঙ্গ : পুরুষ	MGS2443067 ফটো উপলব্ধ	134 নাম : প্রদীপ পাল পিতার নাম : আনন্দ পাল বাড়ির নং : n0113 বয়স : 41 লিঙ্গ : পুরুষ	TIQ1798693 ফটো উপলব্ধ	135 নাম : হারুন রশিদ পিতার নাম : আমির রশিদ বাড়ির নং : N00 বয়স : 48 লিঙ্গ : পুরুষ	TIQ1714351 ফটো উপলব্ধ
136 নাম : লিপি রশিদ স্বামীর নাম : হারুন রশিদ বাড়ির নং : N00 বয়স : 46 লিঙ্গ : মহিলা	FLQ2269512 ফটো উপলব্ধ	137 নাম : যশবন্ত প্রজাপতি পিতার নাম : সত্যনারায়ণ প্রজাপতি বাড়ির নং : এন0051 বয়স : 39 লিঙ্গ : পুরুষ	YUP1669480 ফটো উপলব্ধ	Q 138 নাম : সাগর পাল পিতার নাম : কমল পাল বাড়ির নং : এন000 বয়স : 22 লিঙ্গ : পুরুষ	TIQ2332351 ফটো উপলব্ধ
Q 139 নাম : অসীম পাল পিতার নাম : বলরাম পাল বাড়ির নং : বয়স : 34 লিঙ্গ : পুরুষ	APH2772028 ফটো উপলব্ধ	140 নাম : সংগীতা পাল পিতার নাম : কুমার পাল বাড়ির নং : এন330 বয়স : 27 লিঙ্গ : মহিলা	TIQ2332088 ফটো উপলব্ধ	141 নাম : শোভজ পাল পিতার নাম : সুশীল পাল বাড়ির নং : এন0854 বয়স : 42 লিঙ্গ : পুরুষ	XVM2317121 ফটো উপলব্ধ
Q 142 নাম : মাধবী পাল পিতার নাম : গোস্বামী চন্দ্র পাল বাড়ির নং : এন000 বয়স : 23 লিঙ্গ : মহিলা	TIQ2332468 ফটো উপলব্ধ	143 নাম : সন্ধ্যা পাল স্বামীর নাম : রাজিব পাল বাড়ির নং : এন000 বয়স : 29 লিঙ্গ : মহিলা	TIQ2332476 ফটো উপলব্ধ	Q 144 নাম : কেয়া পাল স্বামীর নাম : রিপন পাল বাড়ির নং : এন000 বয়স : 25 লিঙ্গ : মহিলা	TIQ2332229 ফটো উপলব্ধ
145 নাম : রুহি দাস পাল পিতার নাম : বালাই পাল বাড়ির নং : এন000 বয়স : 37 লিঙ্গ : পুরুষ	TIQ2332237 ফটো উপলব্ধ	146 নাম : সুব্রত পাল পিতার নাম : গৌতম পাল বাড়ির নং : 135 বয়স : 22 লিঙ্গ : পুরুষ	TIQ2332161 ফটো উপলব্ধ	Q 147 নাম : বেবি পাল স্বামীর নাম : গৌরান্দ পাল বাড়ির নং : এন000 বয়স : 23 লিঙ্গ : মহিলা	TIQ2332187 ফটো উপলব্ধ
148 নাম : কমলা রানী পাল স্বামীর নাম : গোস্বামী চন্দ্র পাল বাড়ির নং : চালতাবেড়িয়া বয়স : 43 লিঙ্গ : মহিলা	TIQ2304780 ফটো উপলব্ধ	149 নাম : সীমা পাল স্বামীর নাম : পরিতোষ পাল বাড়ির নং : এন0239 বয়স : 30 লিঙ্গ : মহিলা	TIQ2304616 ফটো উপলব্ধ	150 নাম : মুক্তা পাল স্বামীর নাম : কৃষ্ণ পাল বাড়ির নং : এন0944 বয়স : 27 লিঙ্গ : মহিলা	TIQ2308971 ফটো উপলব্ধ

বিধানসভা নির্বাচনক্ষেত্রের নং, নাম : 102-আমডাঙা
ভাগ নং, নাম : 1-রামকৃষ্ণপল্লী (অংশ)

151 নাম : অমল পাল পিতার নাম : মতি পাল বাড়ির নং : N0205 বয়স : 63 লিঙ্গ : পুরুষ	TIQ1223239 ফটো উপলব্ধ	152 নাম : সমীর পাল পিতার নাম : অমল পাল বাড়ির নং : N0208 বয়স : 35 লিঙ্গ : পুরুষ	TIQ1314699 ফটো উপলব্ধ	153 নাম : হৃদয় পাল পিতার নাম : গোপাল পাল বাড়ির নং : N0855 বয়স : 24 লিঙ্গ : পুরুষ	TIQ2206969 ফটো উপলব্ধ
Q 154 নাম : বিকাশ কুমার পাল পিতার নাম : হরলাল কুমার পাল বাড়ির নং : N0 বয়স : 37 লিঙ্গ : পুরুষ	YMM1446368 ফটো উপলব্ধ	155 নাম : শঙ্কর পাল পিতার নাম : ইন্দির পাল বাড়ির নং : N0 বয়স : 42 লিঙ্গ : পুরুষ	TIQ2209096 ফটো উপলব্ধ	Q 156 নাম : চৈতি পাল পিতার নাম : শঙ্কর পাল বাড়ির নং : বয়স : 21 লিঙ্গ : মহিলা	TIQ2521417 ফটো উপলব্ধ
157 নাম : সাবিনা বেগম স্বামীর নাম : আব্দুল আলিম বাড়ির নং : N0173 বয়স : 45 লিঙ্গ : মহিলা	MGS3057015 ফটো উপলব্ধ	158 নাম : হেমলতা পাল স্বামীর নাম : বৃষ্টিম্বর পাল বাড়ির নং : N0166 বয়স : 71 লিঙ্গ : মহিলা	TIQ1875319 ফটো উপলব্ধ	159 নাম : অর্পিতা পাল পিতার নাম : উত্তম পাল বাড়ির নং : N0 বয়স : 25 লিঙ্গ : মহিলা	TIQ2215234 ফটো উপলব্ধ
160 নাম : শিখা পাল পিতার নাম : বীরেন পাল বাড়ির নং : N021 বয়স : 42 লিঙ্গ : মহিলা	MNB3090032 ফটো উপলব্ধ	161 নাম : উত্তম পাল পিতার নাম : সুধরঞ্জন পাল বাড়ির নং : N0 বয়স : 52 লিঙ্গ : পুরুষ	YCW2043503 ফটো উপলব্ধ	162 নাম : জয়া পাল স্বামীর নাম : বর্ষাই পাল বাড়ির নং : N0 বয়স : 66 লিঙ্গ : মহিলা	YCW2041945 ফটো উপলব্ধ
163 নাম : হরি পাল পিতার নাম : অমল পাল বাড়ির নং : N0205 বয়স : 36 লিঙ্গ : পুরুষ	TIQ1314731 ফটো উপলব্ধ	164 নাম : আরতি পাল স্বামীর নাম : অমল পাল বাড়ির নং : N0205 বয়স : 60 লিঙ্গ : মহিলা	TIQ1223148 ফটো উপলব্ধ	165 নাম : আনন্দ পাল পিতার নাম : বর্ষাই কান্ত পাল বাড়ির নং : N0 বয়স : 52 লিঙ্গ : পুরুষ	IQN1073238 ফটো উপলব্ধ
166 নাম : পলাশ পাল পিতার নাম : উল্লাস পাল বাড়ির নং : এন000 বয়স : 38 লিঙ্গ : পুরুষ	TIQ1985225 ফটো উপলব্ধ	167 নাম : শ্রাবণী পাল স্বামীর নাম : পলাশ পাল বাড়ির নং : এন000 বয়স : 25 লিঙ্গ : মহিলা	TIQ2492585 ফটো উপলব্ধ	168 নাম : বর্ণা রানী পাল স্বামীর নাম : সুকুমার পাল বাড়ির নং : বয়স : 37 লিঙ্গ : মহিলা	TIQ1092477 ফটো উপলব্ধ
Q 169 নাম : সন্তু পাল পিতার নাম : সমীর পাল বাড়ির নং : বয়স : 24 লিঙ্গ : পুরুষ	TIQ2277069 ফটো উপলব্ধ	170 নাম : চম্পা পাল স্বামীর নাম : সিদ্ধি পাল বাড়ির নং : n0362 বয়স : 35 লিঙ্গ : মহিলা	TIQ1875343 ফটো উপলব্ধ	171 নাম : আকাশ পাল পিতার নাম : সুকুমার পাল বাড়ির নং : এন0059 বয়স : 23 লিঙ্গ : পুরুষ	TIQ2276772 ফটো উপলব্ধ
Q 172 নাম : খোকন পাল পিতার নাম : রতন পাল বাড়ির নং : বয়স : 38 লিঙ্গ : পুরুষ	TIQ2276905 ফটো উপলব্ধ	173 নাম : সুমন পাল পিতার নাম : সুশীল পাল বাড়ির নং : এন01 বয়স : 44 লিঙ্গ : পুরুষ	TIQ2277515 ফটো উপলব্ধ	174 নাম : তনুশ্রী পাল স্বামীর নাম : রাজীব কুমার পাল বাড়ির নং : এন0001 বয়স : 35 লিঙ্গ : মহিলা	TIQ2277499 ফটো উপলব্ধ
175 নাম : গীতা রানী পাল স্বামীর নাম : রেশম চন্দ্র পাল বাড়ির নং : এন0086 বয়স : 62 লিঙ্গ : মহিলা	TIQ2277622 ফটো উপলব্ধ	Q 176 নাম : সমিরন পাল পিতার নাম : কমল পাল বাড়ির নং : এন0166 বয়স : 26 লিঙ্গ : পুরুষ	TIQ2276756 ফটো উপলব্ধ	177 নাম : হরি চাঁদ পাল পিতার নাম : গোবিন্দ চন্দ্র পাল বাড়ির নং : এন0688 বয়স : 41 লিঙ্গ : পুরুষ	ZBG4995874 ফটো উপলব্ধ
Q 178 নাম : দীপঙ্কর পাল পিতার নাম : হরলাল পাল বাড়ির নং : এন00 বয়স : 29 লিঙ্গ : পুরুষ	TIQ2276749 ফটো উপলব্ধ	179 নাম : গীতা পাল স্বামীর নাম : মনোতোষ পাল বাড়ির নং : এন0052 বয়স : 29 লিঙ্গ : মহিলা	SVG2274975 ফটো উপলব্ধ	180 নাম : মিন্টু পাল স্বামীর নাম : মাধব পাল বাড়ির নং : এন0237 বয়স : 42 লিঙ্গ : মহিলা	ROQ1282334 ফটো উপলব্ধ

181 নাম : সন্ধ্যা রানী পাল পিতার নাম: মনোরঞ্জন পাল বাড়ির নং : 0001 বয়স : 46 লিঙ্গ : মহিলা	TIQ1460385 ফটো উপলব্ধ	182 নাম : পরিমল পাল মায়ের নাম: সুকুমার বিহারী পাল বাড়ির নং : এন0255 বয়স : 56 লিঙ্গ : পুরুষ	REO2672871 ফটো উপলব্ধ	Q 183 নাম : রেখা পাল স্বামীর নাম: লিটন পাল বাড়ির নং : এন000 বয়স : 34 লিঙ্গ : মহিলা	REO2678480 ফটো উপলব্ধ
184 নাম : অশোক পাল পিতার নাম: নিরঞ্জন পাল বাড়ির নং : 0256 বয়স : 63 লিঙ্গ : পুরুষ	UWN2297265 ফটো উপলব্ধ	185 নাম : তাপশ পাল পিতার নাম: শশীশংকর পাল বাড়ির নং : বয়স : 51 লিঙ্গ : পুরুষ	UWN2259356 ফটো উপলব্ধ	186 নাম : কম্পনা পাল স্বামীর নাম: তাপশ পাল বাড়ির নং : বয়স : 40 লিঙ্গ : মহিলা	UWN2296036 ফটো উপলব্ধ
187 নাম : শিবু পাল পিতার নাম: অক্ষয় পাল বাড়ির নং : এন0 বয়স : 34 লিঙ্গ : পুরুষ	TIQ2411502 ফটো উপলব্ধ	188 নাম : অমৃত পাল পিতার নাম: নির্মল পাল বাড়ির নং : চালতা বেরিয়া বয়স : 27 লিঙ্গ : পুরুষ	TIQ2425973 ফটো উপলব্ধ	189 নাম : সৌরভ পাল পিতার নাম: মাধব পাল বাড়ির নং : এন0237 বয়স : 23 লিঙ্গ : পুরুষ	TIQ2408862 ফটো উপলব্ধ
Q 190 নাম : পঙ্কজ পাল পিতার নাম: পরেশ পাল বাড়ির নং : এন00 বয়স : 28 লিঙ্গ : পুরুষ	TIQ2422525 ফটো উপলব্ধ	191 নাম : সুশেন দাস পিতার নাম: দীনেশ দাস বাড়ির নং : রামকৃষ্ণ পল্লি বয়স : 47 লিঙ্গ : পুরুষ	RIY2369338 ফটো উপলব্ধ	Q 192 নাম : মিতা পাল স্বামীর নাম: উজ্জল পাল বাড়ির নং : এন0489 বয়স : 32 লিঙ্গ : মহিলা	NNR1501089 ফটো উপলব্ধ
193 নাম : গৌতম পাল পিতার নাম: গোপাল পাল বাড়ির নং : নং2 বয়স : 21 লিঙ্গ : পুরুষ	TIQ2454254 ফটো উপলব্ধ	194 নাম : তন্ময় পাল পিতার নাম: তপন পাল বাড়ির নং : নং2 বয়স : 21 লিঙ্গ : পুরুষ	TIQ2454262 ফটো উপলব্ধ	195 নাম : কমলা পাল স্বামীর নাম: গোপাল পাল বাড়ির নং : n0668 বয়স : 45 লিঙ্গ : মহিলা	TIQ0925032 ফটো উপলব্ধ
196 নাম : মিতা পাল পিতার নাম: শ্রীদাম পাল বাড়ির নং : এন002 বয়স : 22 লিঙ্গ : মহিলা	TIQ2440261 ফটো উপলব্ধ	197 নাম : রাজীব পাল পিতার নাম: নির্মল পাল বাড়ির নং : চালতা বেরিয়া বয়স : 25 লিঙ্গ : পুরুষ	TIQ2426807 ফটো উপলব্ধ	198 নাম : গোপাল পাল পিতার নাম: নিমাই পাল বাড়ির নং : n0855 বয়স : 49 লিঙ্গ : পুরুষ	TIQ1223486 ফটো উপলব্ধ
Q 199 নাম : অনিক রায় পিতার নাম: অনিল রায় বাড়ির নং : 0001 বয়স : 24 লিঙ্গ : পুরুষ	TIQ2454460 ফটো উপলব্ধ	200 নাম : নমিতা পাল স্বামীর নাম: সন্তোষ পাল বাড়ির নং : n1093 বয়স : 41 লিঙ্গ : মহিলা	SVG1228592 ফটো উপলব্ধ	201 নাম : বিশুজিৎ পাল পিতার নাম: খগেন পাল বাড়ির নং : N0854 বয়স : 30 লিঙ্গ : পুরুষ	IMW1919984 ফটো উপলব্ধ
202 নাম : রতন পাল পিতার নাম: খগেন পাল বাড়ির নং : এন000 বয়স : 32 লিঙ্গ : পুরুষ	IMW1919976 ফটো উপলব্ধ	203 নাম : প্রভাত পাল পিতার নাম: শ্রীকান্ত পাল বাড়ির নং : এন0052 বয়স : 51 লিঙ্গ : পুরুষ	RHQ2517803 ফটো উপলব্ধ	204 নাম : সন্তোষ পাল পিতার নাম: প্রেমানন্দ পাল বাড়ির নং : n1093 বয়স : 39 লিঙ্গ : পুরুষ	SVG1228576 ফটো উপলব্ধ
205 নাম : কমলরানী পাল স্বামীর নাম: প্রেমানন্দ পাল বাড়ির নং : n1093 বয়স : 80 লিঙ্গ : মহিলা	SVG1596659 ফটো উপলব্ধ	206 নাম : আতীশ পাল পিতার নাম: শ্রীকান্ত পাল বাড়ির নং : এন0008 বয়স : 22 লিঙ্গ : পুরুষ	TIQ2399038 ফটো উপলব্ধ	207 নাম : হারালাল পাল পিতার নাম: উম্মা পাল বাড়ির নং : এন0 বয়স : 60 লিঙ্গ : পুরুষ	IHM2431203 ফটো উপলব্ধ
208 নাম : রণজীত পাল পিতার নাম: নথুরাম পাল বাড়ির নং : বয়স : 45 লিঙ্গ : পুরুষ	MNB3522984 ফটো উপলব্ধ	Q 209 নাম : নমিতা পাল স্বামীর নাম: প্রদীপ পাল বাড়ির নং : N0854 বয়স : 32 লিঙ্গ : মহিলা	ALD1474493 ফটো উপলব্ধ	Q 210 নাম : পিয়ালী পাল স্বামীর নাম: সুনীল পাল বাড়ির নং : এন008 বয়স : 22 লিঙ্গ : মহিলা	TIQ2442135 ফটো উপলব্ধ

বিধানসভা নির্বাচনক্ষেত্রের নং, নাম : 102-আমডাঙা
ভাগ নং, নাম : 1-রামকৃষ্ণপল্লী (অংশ)

211 নাম : দুলাল পাল পিতার নাম : দ্বারিকা নাথ পাল বাড়ির নং : 3 বয়স : 64 লিঙ্গ : পুরুষ	MGS1073287 ফটো উপলব্ধ	212 নাম : নিশি পাল পিতার নাম : নিমাই পাল বাড়ির নং : বয়স : 35 লিঙ্গ : পুরুষ	TIQ1914910 ফটো উপলব্ধ	213 নাম : দেবদাস পাল পিতার নাম : মল্লিক গুণ পাল বাড়ির নং : n0051 বয়স : 38 লিঙ্গ : পুরুষ	TIQ1698802 ফটো উপলব্ধ
214 নাম : ইতি কাজীলাল সরকার স্বামীর নাম : বাবু সরকার বাড়ির নং : বাইশ বয়স : 39 লিঙ্গ : মহিলা	MGS3056793 ফটো উপলব্ধ	215 নাম : স্বপন পাল পিতার নাম : সুশীল পাল বাড়ির নং : এন0853 বয়স : 44 লিঙ্গ : পুরুষ	MGS3146719 ফটো উপলব্ধ	216 নাম : পুতুল পাল স্বামীর নাম : স্বপন পাল বাড়ির নং : এন0853 বয়স : 36 লিঙ্গ : মহিলা	TIQ1094507 ফটো উপলব্ধ
217 নাম : সুমন পাল পিতার নাম : সত্যীশ পাল বাড়ির নং : n0059 বয়স : 35 লিঙ্গ : পুরুষ	TIQ1091370 ফটো উপলব্ধ	218 নাম : মঞ্জু পাল পিতার নাম : গোপাল পাল বাড়ির নং : n0962 বয়স : 45 লিঙ্গ : মহিলা	REO1233477 ফটো উপলব্ধ	219 নাম : সুরত পাল পিতার নাম : সুখরঞ্জন পাল বাড়ির নং : n0061 বয়স : 36 লিঙ্গ : পুরুষ	TIQ0924613 ফটো উপলব্ধ
220 নাম : শংকর পাল পিতার নাম : কান্দা পাল বাড়ির নং : n0311 বয়স : 62 লিঙ্গ : পুরুষ	TIQ1460302 ফটো উপলব্ধ	221 নাম : অরুণ কৃষ্ণ পাল পিতার নাম : বীরেন্দ্র পাল বাড়ির নং : n0826 বয়স : 42 লিঙ্গ : পুরুষ	MGS2953933 ফটো উপলব্ধ	222 নাম : সুদেব পাল পিতার নাম : গোবিন্দ পাল বাড়ির নং : n0382 বয়স : 26 লিঙ্গ : পুরুষ	TIQ1928258 ফটো উপলব্ধ
223 নাম : রবীন্দ্র নাথ পাল পিতার নাম : হরিপদ পাল বাড়ির নং : এন44 বয়স : 52 লিঙ্গ : পুরুষ	TIQ1211689 ফটো উপলব্ধ	224 নাম : সুকুমার পাল পিতার নাম : নারায়ন পাল বাড়ির নং : নং বয়স : 71 লিঙ্গ : পুরুষ	WB/12/082/447156 ফটো উপলব্ধ	225 নাম : মিতা পাল স্বামীর নাম : সত্য পাল বাড়ির নং : এন00167 বয়স : 34 লিঙ্গ : মহিলা	TIQ1986595 ফটো উপলব্ধ
226 নাম : সমীর পাল পিতার নাম : মন্ডল পাল বাড়ির নং : 0098 বয়স : 35 লিঙ্গ : পুরুষ	TIQ1208529 ফটো উপলব্ধ	227 নাম : কালিদাস পাল পিতার নাম : ব্রজমাসী পাল বাড়ির নং : n1122 বয়স : 60 লিঙ্গ : পুরুষ	TIQ1920164 ফটো উপলব্ধ	228 নাম : যাদব চন্দ্র পাল পিতার নাম : শক্তি চন্দ্র পাল বাড়ির নং : 0555 বয়স : 45 লিঙ্গ : পুরুষ	TIQ1314434 ফটো উপলব্ধ
229 নাম : কৃষ্ণা পাল পিতার নাম : বিমল পাল বাড়ির নং : এন0944 বয়স : 44 লিঙ্গ : পুরুষ	YCW2008746 ফটো উপলব্ধ	230 নাম : উত্তম পাল পিতার নাম : কল্যাণ চরণ পাল বাড়ির নং : এন0080 বয়স : 52 লিঙ্গ : পুরুষ	TIQ1986710 ফটো উপলব্ধ	231 নাম : রুমা রানী পাল পিতার নাম : রবীন্দ্রনাথ পাল বাড়ির নং : এন44 বয়স : 31 লিঙ্গ : মহিলা	TIQ1600287 ফটো উপলব্ধ
232 নাম : কল্পনা পাল স্বামীর নাম : রবীন্দ্র নাথ পাল বাড়ির নং : নং বয়স : 51 লিঙ্গ : মহিলা	TIQ1316728 ফটো উপলব্ধ	233 নাম : প্রিয়ান্বিতা পাল স্বামীর নাম : উজ্জিত পাল বাড়ির নং : নং বয়স : 27 লিঙ্গ : মহিলা	TIQ1986678 ফটো উপলব্ধ	234 নাম : সুশান্ত মধু মায়ের নাম : ইতা মধু বাড়ির নং : এন0982 বয়স : 29 লিঙ্গ : পুরুষ	TIQ1986652 ফটো উপলব্ধ
235 নাম : মিনতী পাল স্বামীর নাম : তিলক পাল বাড়ির নং : 0215 বয়স : 35 লিঙ্গ : মহিলা	TIQ1208511 ফটো উপলব্ধ	236 নাম : রাজীব পাল পিতার নাম : রঞ্জিত পাল বাড়ির নং : n0839 বয়স : 33 লিঙ্গ : পুরুষ	TIQ1463686 ফটো উপলব্ধ	237 নাম : শম্ভু নাথ পাল পিতার নাম : গৌরাজ পাল বাড়ির নং : n1057 বয়স : 52 লিঙ্গ : পুরুষ	TIQ1798982 ফটো উপলব্ধ
238 নাম : বীনারানী পাল স্বামীর নাম : সুকুমার চন্দ্র পাল বাড়ির নং : n0043 বয়স : 58 লিঙ্গ : মহিলা	TIQ2108264 ফটো উপলব্ধ	239 নাম : লিপিকা পাল স্বামীর নাম : যুগল পাল বাড়ির নং : 356 বয়স : 32 লিঙ্গ : মহিলা	XLJ0570937 ফটো উপলব্ধ	240 নাম : সুখরঞ্জন পাল মায়ের নাম : সুরবালা পাল বাড়ির নং : n0061 বয়স : 53 লিঙ্গ : পুরুষ	MGS2386597 ফটো উপলব্ধ

Q 241 নাম : প্রমিলা পাল পিতার নাম : নিমাই পাল বাড়ির নং : বয়স : 37 লিঙ্গ : মহিলা	MGS3058195 ফটো উপলব্ধ	242 নাম : বিপুল পাল পিতার নাম : প্রমোদ পাল বাড়ির নং : n1093 বয়স : 49 লিঙ্গ : পুরুষ	SVG1342674 ফটো উপলব্ধ	243 নাম : রেখা পাল স্বামীর নাম : সুব্রজ পাল বাড়ির নং : n0061 বয়স : 50 লিঙ্গ : মহিলা	TIQ1932714 ফটো উপলব্ধ
Q 244 নাম : তপন পাল পিতার নাম : উত্তম পাল বাড়ির নং : N083 বয়স : 24 লিঙ্গ : পুরুষ	TIQ2219475 ফটো উপলব্ধ	245 নাম : সুদেব পাল পিতার নাম : সঞ্জীব পাল বাড়ির নং : n0962 বয়স : 24 লিঙ্গ : মহিলা	TIQ2219301 ফটো উপলব্ধ	246 নাম : গৌরাজ পাল পিতার নাম : ধ্রুব পাল বাড়ির নং : N1019 বয়স : 25 লিঙ্গ : পুরুষ	TIQ2214294 ফটো উপলব্ধ
Q 247 নাম : মন্দিরা পাল পিতার নাম : সত্যরঞ্জন পাল বাড়ির নং : N0428 বয়স : 24 লিঙ্গ : মহিলা	TIQ2219277 ফটো উপলব্ধ	Q 248 নাম : নিমাই পাল পিতার নাম : হরিদাস পাল বাড়ির নং : N064 বয়স : 36 লিঙ্গ : পুরুষ	TIQ0925230 ফটো উপলব্ধ	249 নাম : রাজু পাল পিতার নাম : ধ্রুব পাল বাড়ির নং : N0060 বয়স : 25 লিঙ্গ : পুরুষ	TIQ2215341 ফটো উপলব্ধ
Q 250 নাম : সুব্রত পাল পিতার নাম : উত্তম পাল বাড়ির নং : N0080 বয়স : 24 লিঙ্গ : পুরুষ	TIQ2207041 ফটো উপলব্ধ	251 নাম : শিখা পাল স্বামীর নাম : উত্তম কুমার পাল বাড়ির নং : N1081 বয়স : 42 লিঙ্গ : মহিলা	TIQ1875327 ফটো উপলব্ধ	Q 252 নাম : সৌরভ পাল পিতার নাম : সুধাংশু পাল বাড়ির নং : N0694 বয়স : 24 লিঙ্গ : পুরুষ	TIQ2219061 ফটো উপলব্ধ
253 নাম : অপু পাল পিতার নাম : অমল পাল বাড়ির নং : N0 বয়স : 29 লিঙ্গ : পুরুষ	YCW2044436 ফটো উপলব্ধ	254 নাম : মোনালিসা পাল পিতার নাম : মোহন পাল বাড়ির নং : N0051 বয়স : 24 লিঙ্গ : মহিলা	TIQ2215200 ফটো উপলব্ধ	255 নাম : রাজু পাল পিতার নাম : দুলাল পাল বাড়ির নং : N1124 বয়স : 24 লিঙ্গ : পুরুষ	TIQ2214856 ফটো উপলব্ধ
Q 256 নাম : যুগল পাল পিতার নাম : হরিদাস পাল বাড়ির নং : N0358 বয়স : 33 লিঙ্গ : পুরুষ	TIQ1208685 ফটো উপলব্ধ	Q 257 নাম : বলাই পাল পিতার নাম : হেমন্ত পাল বাড়ির নং : N0 বয়স : 70 লিঙ্গ : পুরুষ	YCW2043602 ফটো উপলব্ধ	258 নাম : বিপ্লব কুমার পাল পিতার নাম : বীরেন্দ্র পাল বাড়ির নং : N0173 বয়স : 47 লিঙ্গ : পুরুষ	MGS3056850 ফটো উপলব্ধ
259 নাম : বরুণ পাল পিতার নাম : দিপক পাল বাড়ির নং : n0788 বয়স : 28 লিঙ্গ : পুরুষ	TIQ1875483 ফটো উপলব্ধ	260 নাম : যুগল পাল পিতার নাম : কালিপদ পাল বাড়ির নং : n0954 বয়স : 61 লিঙ্গ : পুরুষ	MGS1076678 ফটো উপলব্ধ	261 নাম : মঞ্জু পাল স্বামীর নাম : সন্তোষ পাল বাড়ির নং : n0967 বয়স : 62 লিঙ্গ : মহিলা	MNB3523131 ফটো উপলব্ধ
262 নাম : সমীর পাল পিতার নাম : সন্তোষ পাল বাড়ির নং : n0968 বয়স : 39 লিঙ্গ : পুরুষ	MNB3523149 ফটো উপলব্ধ	263 নাম : সুমন পাল পিতার নাম : সন্তোষ পাল বাড়ির নং : n0970 বয়স : 35 লিঙ্গ : পুরুষ	MNB3523214 ফটো উপলব্ধ	264 নাম : লক্ষ্মী পাল স্বামীর নাম : যুগল পাল বাড়ির নং : n0956 বয়স : 57 লিঙ্গ : মহিলা	TIQ0798884 ফটো উপলব্ধ
265 নাম : সমীর পাল পিতার নাম : অরুণ পাল বাড়ির নং : n1051 বয়স : 42 লিঙ্গ : পুরুষ	TIQ1463751 ফটো উপলব্ধ	266 নাম : সঞ্জীব পাল পিতার নাম : বিজয় পাল বাড়ির নং : n0962 বয়স : 36 লিঙ্গ : পুরুষ	TIQ1469105 ফটো উপলব্ধ	267 নাম : গৌতম পাল পিতার নাম : মনোরঞ্জন পাল বাড়ির নং : n0976 বয়স : 44 লিঙ্গ : পুরুষ	DKN4977617 ফটো উপলব্ধ
268 নাম : ভক্তি রানী পাল স্বামীর নাম : শ্রীধর পাল বাড়ির নং : n0295 বয়স : 41 লিঙ্গ : মহিলা	TIQ1911189 ফটো উপলব্ধ	269 নাম : রামকৃষ্ণ পাল পিতার নাম : নীলমোহন পাল বাড়ির নং : n1108 বয়স : 57 লিঙ্গ : পুরুষ	TIQ1910298 ফটো উপলব্ধ	270 নাম : সন্ধ্যা পাল পিতার নাম : নীলমোহন পাল বাড়ির নং : n1108 বয়স : 51 লিঙ্গ : মহিলা	TIQ1932391 ফটো উপলব্ধ

বিধানসভা নির্বাচনক্ষেত্রের নং, নাম : 102-আমডাঙা
ভাগ নং, নাম : 1-রামকৃষ্ণপল্লী (অংশ)

271 নাম : আরতি পাল স্বামীর নাম : কামিন্দাস পাল বাড়ির নং : n0177 বয়স : 50 লিঙ্গ : মহিলা	TIQ1924232 ফটো উপলব্ধ	Q 272 নাম : সজল পাল স্বামীর নাম : রতন পাল বাড়ির নং : বয়স : 27 লিঙ্গ : পুরুষ	TIQ1875277 ফটো উপলব্ধ	273 নাম : দিপিকা পাল স্বামীর নাম : সমীর পাল বাড়ির নং : n0205 বয়স : 28 লিঙ্গ : মহিলা	TIQ1884220 ফটো উপলব্ধ
274 নাম : গোবিন্দ পাল পিতার নাম : কামিন্দাস পাল বাড়ির নং : n1076 বয়স : 27 লিঙ্গ : পুরুষ	TIQ1875186 ফটো উপলব্ধ	275 নাম : সোমা পাল পিতার নাম : আনন্দ পাল বাড়ির নং : n0113 বয়স : 27 লিঙ্গ : মহিলা	TIQ1884253 ফটো উপলব্ধ	276 নাম : অনিতা পাল পিতার নাম : সুশীল পাল বাড়ির নং : n1109 বয়স : 41 লিঙ্গ : মহিলা	MGS2698512 ফটো উপলব্ধ
277 নাম : অমিত পাল পিতার নাম : উত্তম কুমার পাল বাড়ির নং : n0986 বয়স : 26 লিঙ্গ : পুরুষ	TIQ1919257 ফটো উপলব্ধ	Q 278 নাম : বিদ্যুৎ পাল পিতার নাম : বিমল পাল বাড়ির নং : এন0099 বয়স : 26 লিঙ্গ : পুরুষ	TIQ1963453 ফটো উপলব্ধ	279 নাম : বিধান পাল পিতার নাম : কামিন্দাস পাল বাড়ির নং : এন00122 বয়স : 30 লিঙ্গ : পুরুষ	TIQ1974740 ফটো উপলব্ধ
280 নাম : তাপস কুমার পাল পিতার নাম : সুকুমার পাল বাড়ির নং : নং বয়স : 36 লিঙ্গ : পুরুষ	TIQ1209030 ফটো উপলব্ধ	281 নাম : আরতি পাল স্বামীর নাম : সুকুমার পাল বাড়ির নং : এন0278 বয়স : 63 লিঙ্গ : মহিলা	WB/12/082/447195 ফটো উপলব্ধ	282 নাম : কম্পনা পাল স্বামীর নাম : বিজয় পাল বাড়ির নং : n1093 বয়স : 43 লিঙ্গ : মহিলা	TIQ1933639 ফটো উপলব্ধ
283 নাম : বিকাশ পাল পিতার নাম : কামিন্দাস পাল বাড়ির নং : এন00122 বয়স : 34 লিঙ্গ : পুরুষ	TIQ1986546 ফটো উপলব্ধ	284 নাম : বাবু পাল পিতার নাম : চিত্তপাল বাড়ির নং : নং বয়স : 45 লিঙ্গ : পুরুষ	YCW2008753 ফটো উপলব্ধ	Q 285 নাম : সুস্মিতা পাল পিতার নাম : বাবু পাল বাড়ির নং : এন00167 বয়স : 20 লিঙ্গ : মহিলা	TIQ2528586 ফটো উপলব্ধ
Q 286 নাম : গুরুদাস পাল পিতার নাম : অমল পাল বাড়ির নং : বয়স : 35 লিঙ্গ : পুরুষ	TIQ0926014 ফটো উপলব্ধ	287 নাম : কানু পাল পিতার নাম : সুকুমার পাল বাড়ির নং : n0129 বয়স : 37 লিঙ্গ : পুরুষ	TIQ1314228 ফটো উপলব্ধ	288 নাম : হরেকৃষ্ণ পাল পিতার নাম : গুরুদাস পাল বাড়ির নং : 8 বয়স : 30 লিঙ্গ : পুরুষ	TIQ1918671 ফটো উপলব্ধ
289 নাম : দীপঙ্কর পাল পিতার নাম : গুরুদাস পাল বাড়ির নং : 8 বয়স : 33 লিঙ্গ : পুরুষ	TIQ1911163 ফটো উপলব্ধ	290 নাম : রাজদ্বীপ পাল মায়ের নাম : পূর্ণিমা পাল বাড়ির নং : n1116 বয়স : 28 লিঙ্গ : পুরুষ	TIQ1932136 ফটো উপলব্ধ	Q 291 নাম : কৃষ্ণ পাল পিতার নাম : গোপাল পাল বাড়ির নং : বয়স : 26 লিঙ্গ : পুরুষ	TIQ1928266 ফটো উপলব্ধ
292 নাম : মিনতী পাল স্বামীর নাম : রতন পাল বাড়ির নং : 53 বয়স : 52 লিঙ্গ : মহিলা	TIQ1933340 ফটো উপলব্ধ	293 নাম : সবিতা পাল স্বামীর নাম : দুলাল পাল বাড়ির নং : 5/36 বয়স : 46 লিঙ্গ : মহিলা	TIQ1908821 ফটো উপলব্ধ	294 নাম : বিমল কৃষ্ণ পাল পিতার নাম : শিবরঞ্জন পাল বাড়ির নং : n1128 বয়স : 53 লিঙ্গ : পুরুষ	MGS3145679 ফটো উপলব্ধ
295 নাম : নিত্যানন্দ পাল পিতার নাম : অক্ষয় পাল বাড়ির নং : n0113 বয়স : 60 লিঙ্গ : পুরুষ	TIQ1460435 ফটো উপলব্ধ	296 নাম : মামনি পাল স্বামীর নাম : যাদব চন্দ্র পাল বাড়ির নং : n0059 বয়স : 34 লিঙ্গ : মহিলা	TIQ1798891 ফটো উপলব্ধ	297 নাম : মাধব পাল পিতার নাম : সত্যচন্দ্র পাল বাড়ির নং : n0059 বয়স : 41 লিঙ্গ : পুরুষ	TIQ1798909 ফটো উপলব্ধ
298 নাম : সুমন পাল পিতার নাম : অক্ষয় পাল বাড়ির নং : n1029 বয়স : 33 লিঙ্গ : পুরুষ	TIQ1798917 ফটো উপলব্ধ	299 নাম : সুভাষ পাল পিতার নাম : লক্ষণ পাল বাড়ির নং : n0056 বয়স : 41 লিঙ্গ : পুরুষ	TIQ1798925 ফটো উপলব্ধ	300 নাম : নমিতা পাল স্বামীর নাম : মিলন পাল বাড়ির নং : n0984 বয়স : 35 লিঙ্গ : মহিলা	TIQ1798818 ফটো উপলব্ধ

বিধানসভা নির্বাচনক্ষেত্রের নং, নাম : 102-আমডাঙা
ভাগ নং, নাম : 1-রামকৃষ্ণপল্লী (অংশ)

301 নাম : আরতী রানী পাল স্বামীর নাম: রমেশ চন্দ্র পাল বাড়ির নং : n0684 বয়স : 50 লিঙ্গ : মহিলা	TIQ0930172 ফটো উপলব্ধ	302 নাম : অসিত পাল পিতার নাম: ফণিভূষণ পাল বাড়ির নং : n0679 বয়স : 38 লিঙ্গ : পুরুষ	MGS2815017 ফটো উপলব্ধ	303 নাম : ঝট্টু কুমার পাল পিতার নাম: বিনোদ পাল বাড়ির নং : n0060 বয়স : 29 লিঙ্গ : পুরুষ	TIQ1798701 ফটো উপলব্ধ
304 নাম : সম্পা পাল স্বামীর নাম: বিনয় পাল বাড়ির নং : n1034 বয়স : 31 লিঙ্গ : মহিলা	TIQ1798941 ফটো উপলব্ধ	Q 305 নাম : গৌরাজ পাল পিতার নাম: ধীরেন পাল বাড়ির নং : বয়স : 38 লিঙ্গ : পুরুষ	TIQ1094481 ফটো উপলব্ধ	306 নাম : লক্ষ্মী পাল স্বামীর নাম: উদয় পাল বাড়ির নং : n0952 বয়স : 40 লিঙ্গ : মহিলা	TIQ1600428 ফটো উপলব্ধ
307 নাম : অঞ্জনা পাল স্বামীর নাম: শঙ্কর পাল বাড়ির নং : n1056 বয়স : 44 লিঙ্গ : মহিলা	TIQ1798974 ফটো উপলব্ধ	Q 308 নাম : সঞ্জয় পাল মায়ের নাম: আলো রানী পাল বাড়ির নং : বয়স : 28 লিঙ্গ : পুরুষ	TIQ1799006 ফটো উপলব্ধ	Q 309 নাম : সুজাতা পাল স্বামীর নাম: দিপক পাল বাড়ির নং : বয়স : 47 লিঙ্গ : মহিলা	TIQ1799022 ফটো উপলব্ধ
310 নাম : দিপালী পাল স্বামীর নাম: গুরুদাস পাল বাড়ির নং : n1027 বয়স : 51 লিঙ্গ : মহিলা	WB/13/093/0645670 ফটো উপলব্ধ	311 নাম : আলো রানী পাল স্বামীর নাম: সুকেশ চন্দ্র পাল বাড়ির নং : 001 বয়স : 51 লিঙ্গ : মহিলা	TIQ2314045 ফটো উপলব্ধ	312 নাম : পঙ্কজ পাল পিতার নাম: বাসুদেব পাল বাড়ির নং : n0982 বয়স : 42 লিঙ্গ : পুরুষ	WKJ2679579 ফটো উপলব্ধ
Q 313 নাম : মনিকা পাল স্বামীর নাম: সমীর পাল বাড়ির নং : বয়স : 33 লিঙ্গ : মহিলা	ZSG1919307 ফটো উপলব্ধ	314 নাম : জয়দেব পাল পিতার নাম: নারায়ণ চন্দ্র পাল বাড়ির নং : n0032 বয়স : 45 লিঙ্গ : পুরুষ	MGS2443729 ফটো উপলব্ধ	315 নাম : সবিতা পাল স্বামীর নাম: জয়দেব পাল বাড়ির নং : n0713 বয়স : 39 লিঙ্গ : মহিলা	MGS3057148 ফটো উপলব্ধ
316 নাম : খোকন পাল পিতার নাম: গুরুদাস পাল বাড়ির নং : n0843 বয়স : 37 লিঙ্গ : পুরুষ	TIQ1208453 ফটো উপলব্ধ	Q 317 নাম : অনিতা পাল স্বামীর নাম: পঙ্কজ পাল বাড়ির নং : বয়স : 28 লিঙ্গ : মহিলা	TIQ1875160 ফটো উপলব্ধ	318 নাম : মিনতী পাল স্বামীর নাম: রতন পাল বাড়ির নং : n0360 বয়স : 59 লিঙ্গ : মহিলা	WB/19/089/624122 ফটো উপলব্ধ
319 নাম : অনিতা পাল স্বামীর নাম: নারায়ণ পাল বাড়ির নং : n0131 বয়স : 39 লিঙ্গ : মহিলা	TIQ1314376 ফটো উপলব্ধ	Q 320 নাম : ইতি পাল মায়ের নাম: অনীজা পাল বাড়ির নং : এন000 বয়স : 20 লিঙ্গ : মহিলা	TIQ2473601 ফটো উপলব্ধ	321 নাম : সম্পা পাল স্বামীর নাম: বাবুল পাল বাড়ির নং : n0122 বয়স : 36 লিঙ্গ : মহিলা	TIQ1594712 ফটো উপলব্ধ
322 নাম : বাবুল পাল পিতার নাম: গুরুদাস পাল বাড়ির নং : n0122 বয়স : 39 লিঙ্গ : পুরুষ	TIQ1223056 ফটো উপলব্ধ	323 নাম : অপর্ণা পাল স্বামীর নাম: দেবদাস পাল বাড়ির নং : n0837 বয়স : 32 লিঙ্গ : মহিলা	TIQ1698885 ফটো উপলব্ধ	324 নাম : দেবদাস পাল পিতার নাম: গুরুদাস পাল বাড়ির নং : n0837 বয়স : 52 লিঙ্গ : পুরুষ	TIQ0798983 ফটো উপলব্ধ
Q 325 নাম : দীপঙ্কর পাল পিতার নাম: দেবদাস পাল বাড়ির নং : এন0125 বয়স : 20 লিঙ্গ : পুরুষ	TIQ2528669 ফটো উপলব্ধ	326 নাম : সুমন পাল পিতার নাম: গুরুদাস পাল বাড়ির নং : n0836 বয়স : 37 লিঙ্গ : পুরুষ	TIQ0798991 ফটো উপলব্ধ	327 নাম : সুবল পাল পিতার নাম: সুখরঞ্জন পাল বাড়ির নং : n0834 বয়স : 35 লিঙ্গ : পুরুষ	TIQ1092980 ফটো উপলব্ধ
328 নাম : লক্ষ্মী পাল স্বামীর নাম: জনার্দন পাল বাড়ির নং : n0830 বয়স : 65 লিঙ্গ : মহিলা	WB/19/089/624650 ফটো উপলব্ধ	329 নাম : শিবা পাল স্বামীর নাম: বিজয় পাল বাড়ির নং : n0829 বয়স : 49 লিঙ্গ : মহিলা	TIQ1698836 ফটো উপলব্ধ	330 নাম : বিজয় পাল পিতার নাম: কৃষ্ণকান্ত পাল বাড়ির নং : n0829 বয়স : 51 লিঙ্গ : পুরুষ	TIQ1464437 ফটো উপলব্ধ

বিধানসভা নির্বাচনক্ষেত্রের নং, নাম : 102-আমডাঙ্গা
ভাগ নং, নাম : 1-রামকৃষ্ণপল্লী (অংশ)

331	TIQ1092683	332	MGS3057379	333	WB/19/089/624462
নাম : সুর্ণনা পাল স্বামীর নাম: তাপস পাল বাড়ির নং : n0828 বয়স : 39 লিঙ্গ : মহিলা	ফটো উপলব্ধ	নাম : শ্রীকৃষ্ণ পাল পিতার নাম: বীরেন্দ্র নাথ পাল বাড়ির নং : n0827 বয়স : 39 লিঙ্গ : পুরুষ	ফটো উপলব্ধ	নাম : শেফালী পাল স্বামীর নাম: ফনীভূষণ পাল বাড়ির নং : n0825 বয়স : 76 লিঙ্গ : মহিলা	ফটো উপলব্ধ
334	WB/19/089/624182	335	TIQ0925081	336	TIQ1463694
নাম : তাপস পাল পিতার নাম: ফনীভূষণ পাল বাড়ির নং : n0823 বয়স : 50 লিঙ্গ : পুরুষ	ফটো উপলব্ধ	নাম : র্বাণী পাল স্বামীর নাম: সুখরঞ্জন পাল বাড়ির নং : n0822 বয়স : 52 লিঙ্গ : মহিলা	ফটো উপলব্ধ	নাম : কমল পাল পিতার নাম: ইন্দ্রকৃষ্ণ পাল বাড়ির নং : n0821 বয়স : 49 লিঙ্গ : মহিলা	ফটো উপলব্ধ
Q 337	TIQ1315001	338	TIQ1462183	339	TIQ1594787
নাম : খোকন পাল পিতার নাম: নারায়ণ পাল বাড়ির নং : বয়স : 32 লিঙ্গ : পুরুষ	ফটো উপলব্ধ	নাম : কৃষ্ণচন্দ্র পাল পিতার নাম: নারায়ণ চন্দ্র পাল বাড়ির নং : n0818 বয়স : 50 লিঙ্গ : পুরুষ	ফটো উপলব্ধ	নাম : কৃষ্ণ পাল পিতার নাম: চিত্তরঞ্জন পাল বাড়ির নং : n0787 বয়স : 46 লিঙ্গ : পুরুষ	ফটো উপলব্ধ
340	TIQ1208503	Q 341	TIQ1814698	342	SCG1453794
নাম : বাসন্তী পাল স্বামীর নাম: গৌতম পাল বাড়ির নং : n1071 বয়স : 34 লিঙ্গ : মহিলা	ফটো উপলব্ধ	নাম : নিত্যানন্দ পাল পিতার নাম: যোগেশ চন্দ্র পাল বাড়ির নং : বয়স : 72 লিঙ্গ : পুরুষ	ফটো উপলব্ধ	নাম : তপতী সরকার পিতার নাম: বাবু সরকার বাড়ির নং : এন00062 বয়স : 41 লিঙ্গ : মহিলা	ফটো উপলব্ধ
343	TIQ1460344	344	MGS2711273	345	TIQ1460500
নাম : সুমন পাল পিতার নাম: সুখরঞ্জন পাল বাড়ির নং : n0061 বয়স : 31 লিঙ্গ : পুরুষ	ফটো উপলব্ধ	নাম : তপন কুমার ঘোষ পিতার নাম: অমূল্য ঘোষ বাড়ির নং : n0060 বয়স : 41 লিঙ্গ : পুরুষ	ফটো উপলব্ধ	নাম : দীপা পাল স্বামীর নাম: অমিত পাল বাড়ির নং : n0059 বয়স : 34 লিঙ্গ : মহিলা	ফটো উপলব্ধ
346	TIQ1091651	347	TIQ1207919	348	MGS3145562
নাম : পরিষ্কিৎ পাল পিতার নাম: সতীশ পাল বাড়ির নং : n0059 বয়স : 35 লিঙ্গ : পুরুষ	ফটো উপলব্ধ	নাম : সুকুমার পাল পিতার নাম: সতীশ পাল বাড়ির নং : n0059 বয়স : 56 লিঙ্গ : পুরুষ	ফটো উপলব্ধ	নাম : অঞ্জনা পাল স্বামীর নাম: বাসুদেব পাল বাড়ির নং : n0058 বয়স : 39 লিঙ্গ : মহিলা	ফটো উপলব্ধ
349	MGS2443737	350	TIQ1460559	351	TIQ0952861
নাম : বাসুদেব পাল পিতার নাম: নারায়ণ পাল বাড়ির নং : n0058 বয়স : 43 লিঙ্গ : পুরুষ	ফটো উপলব্ধ	নাম : সুখরঞ্জন পাল পিতার নাম: সুধীর্ষ পাল বাড়ির নং : n0058 বয়স : 58 লিঙ্গ : পুরুষ	ফটো উপলব্ধ	নাম : সঞ্জিত পাল পিতার নাম: নারায়ণ চন্দ্র পাল বাড়ির নং : n0058 বয়স : 39 লিঙ্গ : পুরুষ	ফটো উপলব্ধ
352	MGS2694784	353	MGS2442002	354	TIQ1314335
নাম : কাকলি পাল স্বামীর নাম: অশোক পাল বাড়ির নং : n0058 বয়স : 42 লিঙ্গ : মহিলা	ফটো উপলব্ধ	নাম : অশোক পাল পিতার নাম: নারায়ণ চন্দ্র পাল বাড়ির নং : n0058 বয়স : 42 লিঙ্গ : পুরুষ	ফটো উপলব্ধ	নাম : নারায়ণ চন্দ্র পাল পিতার নাম: ব্রজ বাশী পাল বাড়ির নং : n0058 বয়স : 63 লিঙ্গ : পুরুষ	ফটো উপলব্ধ
355	TIQ1207968	356	MGS3145646	357	TIQ0794883
নাম : সবুজ পাল পিতার নাম: লক্ষ্মন পাল বাড়ির নং : n0056 বয়স : 37 লিঙ্গ : পুরুষ	ফটো উপলব্ধ	নাম : গৌতম পাল পিতার নাম: লক্ষ্মন পাল বাড়ির নং : 135 বয়স : 39 লিঙ্গ : পুরুষ	ফটো উপলব্ধ	নাম : শ্রীদাম পাল পিতার নাম: লক্ষ্মন পাল বাড়ির নং : n0056 বয়স : 40 লিঙ্গ : পুরুষ	ফটো উপলব্ধ
358	MGS3145638	359	TIQ1595016	360	MGS2713345
নাম : উত্তম পাল পিতার নাম: লক্ষ্মন পাল বাড়ির নং : 135 বয়স : 41 লিঙ্গ : পুরুষ	ফটো উপলব্ধ	নাম : দিলীপ পাল পিতার নাম: লক্ষ্মন পাল বাড়ির নং : n0056 বয়স : 51 লিঙ্গ : পুরুষ	ফটো উপলব্ধ	নাম : রাজেশ পোদ্দার পিতার নাম: মঙ্গল পোদ্দার বাড়ির নং : n0055 বয়স : 43 লিঙ্গ : পুরুষ	ফটো উপলব্ধ

361 নাম : রেবারানী পাল স্বামীর নাম: শঙ্কর পাল বাড়ির নং : n0055 বয়স : 56 লিঙ্গ : মহিলা	MGS2953271 ফটো উপলব্ধ	362 নাম : যুগল চন্দ্র পাল পিতার নাম: কার্তিক চন্দ্র পাল বাড়ির নং : n0051 বয়স : 34 লিঙ্গ : পুরুষ	TIQ1207844 ফটো উপলব্ধ	363 নাম : রাধারানী পাল পিতার নাম: কার্তিক পাল বাড়ির নং : n0051 বয়স : 35 লিঙ্গ : মহিলা	TIQ1091321 ফটো উপলব্ধ
364 নাম : মিলন পাল পিতার নাম: কার্তিক পাল বাড়ির নং : n0051 বয়স : 39 লিঙ্গ : পুরুষ	MGS2814762 ফটো উপলব্ধ	365 নাম : জ্যোৎস্না পাল স্বামীর নাম: কার্তিক পাল বাড়ির নং : n0051 বয়স : 56 লিঙ্গ : মহিলা	WB/19/089/624654 ফটো উপলব্ধ	366 নাম : কার্তিক পাল পিতার নাম: কুঞ্জবিহারী পাল বাড়ির নং : n0051 বয়স : 64 লিঙ্গ : পুরুষ	WB/19/089/624845 ফটো উপলব্ধ
367 নাম : সমির পাল পিতার নাম: মনোরঞ্জন পাল বাড়ির নং : n0051 বয়স : 47 লিঙ্গ : পুরুষ	TIQ1460229 ফটো উপলব্ধ	368 নাম : রাজীব কুমার পাল পিতার নাম: রমেশ চন্দ্র পাল বাড়ির নং : n0685 বয়স : 37 লিঙ্গ : পুরুষ	TIQ0925107 ফটো উপলব্ধ	369 নাম : পূর্ণিমা পাল স্বামীর নাম: বাসুদেব পাল বাড়ির নং : n0047 বয়স : 50 লিঙ্গ : মহিলা	MGS2953255 ফটো উপলব্ধ
370 নাম : পূজা পাল পিতার নাম: স্বপন পাল বাড়ির নং : n0046 বয়স : 30 লিঙ্গ : মহিলা	TIQ1698455 ফটো উপলব্ধ	371 নাম : দিপালীরাণী পাল স্বামীর নাম: স্বপন পাল বাড়ির নং : n0046 বয়স : 50 লিঙ্গ : মহিলা	WB/19/089/624674 ফটো উপলব্ধ	372 নাম : দেবব্রত পাল পিতার নাম: সুকুমার চন্দ্র পাল বাড়ির নং : এন0045 বয়স : 31 লিঙ্গ : পুরুষ	TIQ1460427 ফটো উপলব্ধ
373 নাম : সুবল পাল পিতার নাম: ফিরোদ পাল বাড়ির নং : n0042 বয়স : 55 লিঙ্গ : পুরুষ	MGS1073246 ফটো উপলব্ধ	374 নাম : কল্পনা পাল স্বামীর নাম: তুলসী পাল বাড়ির নং : n0078 বয়স : 47 লিঙ্গ : মহিলা	MGS2443190 ফটো উপলব্ধ	375 নাম : মুনাল পাল পিতার নাম: দুলাল পাল বাড়ির নং : n0072 বয়স : 37 লিঙ্গ : পুরুষ	MGS3056660 ফটো উপলব্ধ
376 নাম : পুষ্প পাল স্বামীর নাম: দুলাল পাল বাড়ির নং : n0072 বয়স : 55 লিঙ্গ : মহিলা	MGS2953248 ফটো উপলব্ধ	377 নাম : রিক্তি পাল পিতার নাম: দুলাল পাল বাড়ির নং : 87 বয়স : 22 লিঙ্গ : মহিলা	TIQ2510303 ফটো উপলব্ধ	378 নাম : সুজাতা পাল স্বামীর নাম: প্রতীশ চন্দ্র পাল বাড়ির নং : n0068 বয়স : 45 লিঙ্গ : মহিলা	MGS3056827 ফটো উপলব্ধ
379 নাম : তুলসী দাস পাল পিতার নাম: নারায়ণ চন্দ্র পাল বাড়ির নং : n0065 বয়স : 42 লিঙ্গ : পুরুষ	MGS2698504 ফটো উপলব্ধ	380 নাম : ঐশী পাল পিতার নাম: তুলসী দাস পাল বাড়ির নং : এন0065 বয়স : 20 লিঙ্গ : মহিলা	TIQ2468551 ফটো উপলব্ধ	381 নাম : গৌতম পাল পিতার নাম: রাধেশ্যাম পাল বাড়ির নং : n0033 বয়স : 37 লিঙ্গ : পুরুষ	MGS3056678 ফটো উপলব্ধ
382 নাম : দুলাল পাল পিতার নাম: রাধেশ্যাম পাল বাড়ির নং : n0033 বয়স : 39 লিঙ্গ : পুরুষ	MGS3056652 ফটো উপলব্ধ	383 নাম : উত্তম পাল পিতার নাম: রাধেশ্যাম পাল বাড়ির নং : n0033 বয়স : 42 লিঙ্গ : পুরুষ	MGS2814788 ফটো উপলব্ধ	384 নাম : রাধেশ্যাম পাল মায়ের নাম: বৈষ্ণবী পাল বাড়ির নং : n0033 বয়স : 58 লিঙ্গ : পুরুষ	MGS2386605 ফটো উপলব্ধ
Q 385 নাম : সুপ্রিয়া পাল পিতার নাম: বলরাম পাল বাড়ির নং : বয়স : 30 লিঙ্গ : মহিলা	TIQ1698687 ফটো উপলব্ধ	386 নাম : মিলন পাল পিতার নাম: বাসুদেব পাল বাড়ির নং : n0032 বয়স : 34 লিঙ্গ : পুরুষ	TIQ1207885 ফটো উপলব্ধ	387 নাম : আরতী পাল স্বামীর নাম: বাসুদেব পাল বাড়ির নং : n0032 বয়স : 54 লিঙ্গ : মহিলা	TIQ1207901 ফটো উপলব্ধ
388 নাম : বাসুদেব পাল পিতার নাম: নারায়ণ চন্দ্র পাল বাড়ির নং : n0032 বয়স : 61 লিঙ্গ : পুরুষ	TIQ1206531 ফটো উপলব্ধ	389 নাম : বিজয় চৌধুরী পিতার নাম: আশিষ চৌধুরী বাড়ির নং : n0008 বয়স : 32 লিঙ্গ : পুরুষ	TIQ1460658 ফটো উপলব্ধ	390 নাম : সুলাল পাল পিতার নাম: রাধেশ্যাম পাল বাড়ির নং : n0008 বয়স : 36 লিঙ্গ : পুরুষ	TIQ1091495 ফটো উপলব্ধ

391	MGS3145596	392	TIQ1594571	393	MGS2953222
নাম : রাধেশ্যাম পাল পিতার নাম: শিশু রঞ্জন পাল বাড়ির নং : n0008 বয়স : 60 লিঙ্গ : পুরুষ	ফটো উপলব্ধ	নাম : ধ্রুব পাল পিতার নাম: প্রেমানন্দ পাল বাড়ির নং : n0060 বয়স : 63 লিঙ্গ : পুরুষ	ফটো উপলব্ধ	নাম : সুমিত্রা পাল স্বামীর নাম: প্রেমানন্দ পাল বাড়ির নং : n0060 বয়স : 58 লিঙ্গ : মহিলা	ফটো উপলব্ধ
394	MGS2386571	395	MGS2954568	396	MGS3056645
নাম : বিনোদ পাল পিতার নাম: প্রেমানন্দ পাল বাড়ির নং : n0060 বয়স : 48 লিঙ্গ : পুরুষ	ফটো উপলব্ধ	নাম : বাসুদেব পাল পিতার নাম: প্রেমানন্দ পাল বাড়ির নং : n0060 বয়স : 40 লিঙ্গ : পুরুষ	ফটো উপলব্ধ	নাম : ধ্রুব পাল পিতার নাম: প্রেমানন্দ পাল বাড়ির নং : n0060 বয়স : 39 লিঙ্গ : পুরুষ	ফটো উপলব্ধ
397	TIQ1698208	398	TIQ2488328	399	MGS1729888
নাম : সুকুমার মণ্ডল পিতার নাম: মণ্ডল নাথ মণ্ডল বাড়ির নং : n0060 বয়স : 43 লিঙ্গ : পুরুষ	ফটো উপলব্ধ	নাম : সনটু পাল পিতার নাম: বিনোদ পাল বাড়ির নং : n0060 বয়স : 22 লিঙ্গ : পুরুষ	ফটো উপলব্ধ	নাম : সুশিলাবালা পাল স্বামীর নাম: গৌরঙ্গ পাল বাড়ির নং : n0008 বয়স : 81 লিঙ্গ : মহিলা	ফটো উপলব্ধ
400	WB/19/089/624145	401	WB/19/089/624244	402	TIQ1594605
নাম : ননীগোপাল সাহা পিতার নাম: নিশিকান্ত সাহা বাড়ির নং : n0008 বয়স : 68 লিঙ্গ : পুরুষ	ফটো উপলব্ধ	নাম : মীরারানী সাহা স্বামীর নাম: ননীগোপাল সাহা বাড়ির নং : n0008 বয়স : 63 লিঙ্গ : মহিলা	ফটো উপলব্ধ	নাম : গুরুদাস পাল পিতার নাম: রাধেশ্যাম পাল বাড়ির নং : n0008 বয়স : 55 লিঙ্গ : পুরুষ	ফটো উপলব্ধ
403	TIQ1460609	Q 404	TIQ1092394	405	TIQ0924712
নাম : গোসাই চন্দ্র পাল পিতার নাম: রাধেশ্যাম পাল বাড়ির নং : n0008 বয়স : 53 লিঙ্গ : পুরুষ	ফটো উপলব্ধ	নাম : জয়দেব পাল পিতার নাম: কেশব চন্দ্র পাল বাড়ির নং : বয়স : 35 লিঙ্গ : পুরুষ	ফটো উপলব্ধ	নাম : তোতা বিশ্বাস পিতার নাম: যদুনাথ বিশ্বাস বাড়ির নং : n0104 বয়স : 44 লিঙ্গ : পুরুষ	ফটো উপলব্ধ
406	WB/19/089/630172	407	TIQ1594795	408	WB/19/089/624967
নাম : সুমিত্রা পাল স্বামীর নাম: কাশিক পাল বাড়ির নং : n0082 বয়স : 76 লিঙ্গ : মহিলা	ফটো উপলব্ধ	নাম : দীপক পাল পিতার নাম: চিত্তরঞ্জন পাল বাড়ির নং : n0788 বয়স : 59 লিঙ্গ : পুরুষ	ফটো উপলব্ধ	নাম : লক্ষ্মীরানী পাল স্বামীর নাম: নিত্যানন্দ পাল বাড়ির নং : n0698 বয়স : 66 লিঙ্গ : মহিলা	ফটো উপলব্ধ
409	TIQ0798785	410	TIQ1594639	Q 411	TIQ1092634
নাম : উমা পাল স্বামীর নাম: কমল কৃষ্ণ পাল বাড়ির নং : n0702 বয়স : 48 লিঙ্গ : মহিলা	ফটো উপলব্ধ	নাম : আনন্দ কুমার পাল পিতার নাম: কাশিক পাল বাড়ির নং : n0702 বয়স : 31 লিঙ্গ : পুরুষ	ফটো উপলব্ধ	নাম : লক্ষ্মী পাল স্বামীর নাম: হরিদাস পাল বাড়ির নং : বয়স : 45 লিঙ্গ : মহিলা	ফটো উপলব্ধ
412	TIQ0798868	413	TIQ1207646	414	TIQ1315316
নাম : বাসুদেব পাল পিতার নাম: গৌরঙ্গ পাল বাড়ির নং : n0720 বয়স : 42 লিঙ্গ : পুরুষ	ফটো উপলব্ধ	নাম : নিতাই চন্দ্র পাল পিতার নাম: কাশিক চন্দ্র পাল বাড়ির নং : n0720 বয়স : 61 লিঙ্গ : পুরুষ	ফটো উপলব্ধ	নাম : মিঠু পাল স্বামীর নাম: নিখিল পাল বাড়ির নং : n0731 বয়স : 35 লিঙ্গ : মহিলা	ফটো উপলব্ধ
Q 415	TIQ1223205	416	TIQ1223080	417	TIQ1211796
নাম : সুমন পাল পিতার নাম: নিতাই চন্দ্র পাল বাড়ির নং : বয়স : 36 লিঙ্গ : পুরুষ	ফটো উপলব্ধ	নাম : নিখিল পাল পিতার নাম: নিতাই চন্দ্র পাল বাড়ির নং : n0733 বয়স : 39 লিঙ্গ : পুরুষ	ফটো উপলব্ধ	নাম : কেশব চন্দ্র পাল পিতার নাম: রমিচন্দ্র পাল বাড়ির নং : n0734 বয়স : 62 লিঙ্গ : পুরুষ	ফটো উপলব্ধ
418	MGS3057262	419	TIQ1460716	420	TIQ1460757
নাম : সঞ্জয় কুমার পাল মায়ের নাম: মমতা পাল বাড়ির নং : n0745 বয়স : 38 লিঙ্গ : পুরুষ	ফটো উপলব্ধ	নাম : বিপ্লব পাল পিতার নাম: জয়কুমার পাল বাড়ির নং : n0746 বয়স : 34 লিঙ্গ : পুরুষ	ফটো উপলব্ধ	নাম : লক্ষ্মী পাল স্বামীর নাম: বিনোদ পাল বাড়ির নং : n0751 বয়স : 46 লিঙ্গ : মহিলা	ফটো উপলব্ধ

বিধানসভা নির্বাচনক্ষেত্রের নং, নাম : 102-আমডাঙ্গা
ভাগ নং, নাম : 1-রামকৃষ্ণপল্লী (অংশ)

421 নাম : সীমা পাল স্বামীর নাম: দুলাল পাল বাড়ির নং : n0755 বয়স : 35 লিঙ্গ : মহিলা	TIQ1460781 ফটো উপলব্ধ	422 নাম : গীতা পাল স্বামীর নাম: সমীর পাল বাড়ির নং : n0786 বয়স : 49 লিঙ্গ : মহিলা	TIQ1699081 ফটো উপলব্ধ	423 নাম : সঞ্জু পাল পিতার নাম: সমীর পাল বাড়ির নং : n0786 বয়স : 30 লিঙ্গ : পুরুষ	TIQ1698893 ফটো উপলব্ধ
424 নাম : রিপন পাল পিতার নাম: রতন পাল বাড়ির নং : n0362 বয়স : 36 লিঙ্গ : পুরুষ	MGS3145877 ফটো উপলব্ধ	425 নাম : পাপিয়া পাল স্বামীর নাম: বাসুদেব পাল বাড়ির নং : n0663 বয়স : 36 লিঙ্গ : মহিলা	TIQ1460492 ফটো উপলব্ধ	426 নাম : রুহিদাস পাল পিতার নাম: উপাধিকার পাল বাড়ির নং : n0665 বয়স : 64 লিঙ্গ : পুরুষ	TIQ1460641 ফটো উপলব্ধ
427 নাম : ধীরেন পাল পিতার নাম: কৃষ্ণকান্ত পাল বাড়ির নং : n0686 বয়স : 56 লিঙ্গ : পুরুষ	TIQ1210160 ফটো উপলব্ধ	Q 428 নাম : রাধারানী পাল পিতার নাম: ধীরেন পাল বাড়ির নং : বয়স : 35 লিঙ্গ : মহিলা	TIQ1594993 ফটো উপলব্ধ	429 নাম : সুধাংশু কুমার পাল পিতার নাম: কৃষ্ণকান্ত পাল বাড়ির নং : n0694 বয়স : 55 লিঙ্গ : পুরুষ	MGS2815595 ফটো উপলব্ধ
430 নাম : রঞ্জনী পাল স্বামীর নাম: সুধাংশু কুমার পাল বাড়ির নং : n0695 বয়স : 49 লিঙ্গ : মহিলা	TIQ1316355 ফটো উপলব্ধ	431 নাম : আলোরানী পাল স্বামীর নাম: নরেশ পাল বাড়ির নং : n0841 বয়স : 61 লিঙ্গ : মহিলা	WB/19/089/624335 ফটো উপলব্ধ	432 নাম : নরেশ পাল পিতার নাম: রাধারমন পাল বাড়ির নং : n0842 বয়স : 68 লিঙ্গ : পুরুষ	WB/19/089/624450 ফটো উপলব্ধ
433 নাম : কিশোর পাল পিতার নাম: রতন পাল বাড়ির নং : এন000 বয়স : 36 লিঙ্গ : পুরুষ	TIQ1208438 ফটো উপলব্ধ	Q 434 নাম : নিখিল পাল পিতার নাম: নিত্যানন্দ পাল বাড়ির নং : বয়স : 36 লিঙ্গ : পুরুষ	TIQ1223072 ফটো উপলব্ধ	Q 435 নাম : নিমাই পাল পিতার নাম: নিত্যানন্দ পাল বাড়ির নং : বয়স : 50 লিঙ্গ : পুরুষ	TIQ1315019 ফটো উপলব্ধ
Q 436 নাম : বাপি পাল পিতার নাম: শংকর পাল বাড়ির নং : বয়স : 30 লিঙ্গ : পুরুষ	TIQ1698224 ফটো উপলব্ধ	437 নাম : রিতা পাল স্বামীর নাম: বাপি পাল বাড়ির নং : এন0878 বয়স : 25 লিঙ্গ : মহিলা	TIQ2494904 ফটো উপলব্ধ	438 নাম : মনিন্দ্র পাল পিতার নাম: মনিম চন্দ্র পাল বাড়ির নং : n0932 বয়স : 51 লিঙ্গ : পুরুষ	TIQ1708882 ফটো উপলব্ধ
439 নাম : মমতা পাল স্বামীর নাম: সদানন্দ পাল বাড়ির নং : n0722 বয়স : 56 লিঙ্গ : মহিলা	TIQ1714435 ফটো উপলব্ধ	440 নাম : কনক পাল স্বামীর নাম: মনিন্দ্র পাল বাড়ির নং : n0933 বয়স : 49 লিঙ্গ : মহিলা	TIQ1708890 ফটো উপলব্ধ	Q 441 নাম : বিপ্লব কুমার পাল পিতার নাম: শ্যামল পাল বাড়ির নং : বয়স : 29 লিঙ্গ : পুরুষ	TIQ1798610 ফটো উপলব্ধ
Q 442 নাম : পুতুল রানি পাল পিতার নাম: নিত্যানন্দ পাল বাড়ির নং : বয়স : 47 লিঙ্গ : মহিলা	TIQ1798636 ফটো উপলব্ধ	Q 443 নাম : বাসুদেব পাল পিতার নাম: রতন পাল বাড়ির নং : বয়স : 29 লিঙ্গ : পুরুষ	TIQ1798644 ফটো উপলব্ধ	444 নাম : ননীগোপাল পাল পিতার নাম: সত্যীশ পাল বাড়ির নং : n0059 বয়স : 40 লিঙ্গ : পুরুষ	TIQ1798651 ফটো উপলব্ধ
445 নাম : তপন পাল পিতার নাম: নারায়ন পাল বাড়ির নং : n0110 বয়স : 41 লিঙ্গ : পুরুষ	TIQ1798669 ফটো উপলব্ধ	446 নাম : সোমা পাল স্বামীর নাম: দীপঙ্কর পাল বাড়ির নং : n0107 বয়স : 35 লিঙ্গ : মহিলা	TIQ1091412 ফটো উপলব্ধ	447 নাম : শ্রীনিবাস পাল পিতার নাম: লক্ষ্মীকান্ত পাল বাড়ির নং : n0106 বয়স : 36 লিঙ্গ : পুরুষ	TIQ1091388 ফটো উপলব্ধ
448 নাম : দিপালী পাল স্বামীর নাম: লক্ষীকান্ত পাল বাড়ির নং : n0106 বয়স : 57 লিঙ্গ : মহিলা	TIQ0956292 ফটো উপলব্ধ	449 নাম : শীলা পাল স্বামীর নাম: বিশুজিৎ পাল বাড়ির নং : 396 বয়স : 32 লিঙ্গ : মহিলা	TIQ1314459 ফটো উপলব্ধ	450 নাম : বিশুজিৎ পাল পিতার নাম: নারায়ন চন্দ্র পাল বাড়ির নং : 396 বয়স : 40 লিঙ্গ : পুরুষ	TIQ0930123 ফটো উপলব্ধ

বিধানসভা নির্বাচনক্ষেত্রের নং, নাম : 102-আমডাঙা
ভাগ নং, নাম : 1-রামকৃষ্ণপল্লী (অংশ)

451 নাম : মিনতী পাল স্বামীর নাম : নারায়ন চন্দ্র পাল বাড়ির নং : n0100 বয়স : 54 লিঙ্গ : মহিলা	TIQ0956284 ফটো উপলব্ধ	452 নাম : দুলালী রানী পাল স্বামীর নাম : বিমল কৃষ্ণ পাল বাড়ির নং : n0099 বয়স : 42 লিঙ্গ : মহিলা	TIQ0794891 ফটো উপলব্ধ	453 নাম : নরোত্তম পাল পিতার নাম : লক্ষ্মীকান্ত পাল বাড়ির নং : n0114 বয়স : 39 লিঙ্গ : পুরুষ	TIQ0956268 ফটো উপলব্ধ
454 নাম : অলকা পাল স্বামীর নাম : ননীগোপাল পাল বাড়ির নং : n0094 বয়স : 56 লিঙ্গ : মহিলা	WB/19/089/564086 ফটো উপলব্ধ	455 নাম : প্রদীপ পাল পিতার নাম : দিলিপ পাল বাড়ির নং : এন000 বয়স : 28 লিঙ্গ : পুরুষ	TIQ1879527 ফটো উপলব্ধ	456 নাম : অপর্ণা পাল স্বামীর নাম : বলরাম পাল বাড়ির নং : 370 বয়স : 39 লিঙ্গ : মহিলা	TIQ1207943 ফটো উপলব্ধ
457 নাম : বলরাম পাল মায়ের নাম : সুমিত্রা পাল বাড়ির নং : 370 বয়স : 44 লিঙ্গ : পুরুষ	MGS3145588 ফটো উপলব্ধ	458 নাম : বিক্রম পাল পিতার নাম : বলরাম পাল বাড়ির নং : এন0405 বয়স : 20 লিঙ্গ : পুরুষ	TIQ2498251 ফটো উপলব্ধ	459 নাম : রিপন পাল পিতার নাম : কালিচরণ পাল বাড়ির নং : n0080 বয়স : 43 লিঙ্গ : পুরুষ	MGS2814796 ফটো উপলব্ধ
460 নাম : বাদল পাল পিতার নাম : ননীগোপাল পাল বাড়ির নং : n1108 বয়স : 50 লিঙ্গ : পুরুষ	TIQ1461995 ফটো উপলব্ধ	461 নাম : নারায়ন পাল পিতার নাম : বাদল পাল বাড়ির নং : এন1106 বয়স : 20 লিঙ্গ : পুরুষ	TIQ2528693 ফটো উপলব্ধ	462 নাম : শীলারানী পাল স্বামীর নাম : গৌতম পাল বাড়ির নং : n0056 বয়স : 54 লিঙ্গ : মহিলা	TIQ1875806 ফটো উপলব্ধ
463 নাম : মনোরঞ্জন পাল পিতার নাম : গুণেশ পাল বাড়ির নং : এন বয়স : 48 লিঙ্গ : পুরুষ	TIQ2493252 ফটো উপলব্ধ	464 নাম : খোকন পাল পিতার নাম : বিমল পাল বাড়ির নং : n0121 বয়স : 43 লিঙ্গ : পুরুষ	TIQ1223049 ফটো উপলব্ধ	465 নাম : সুদাম পাল পিতার নাম : বিমল পাল বাড়ির নং : n0117 বয়স : 31 লিঙ্গ : পুরুষ	TIQ1460401 ফটো উপলব্ধ
466 নাম : বিমল পাল পিতার নাম : রমণী পাল বাড়ির নং : n0117 বয়স : 64 লিঙ্গ : পুরুষ	TIQ1208057 ফটো উপলব্ধ	467 নাম : রাজু হালদার পিতার নাম : গৌরাজ হালদার বাড়ির নং : n0205 বয়স : 39 লিঙ্গ : পুরুষ	GGC4497905 ফটো উপলব্ধ	468 নাম : অনামিকা পাল স্বামীর নাম : হরি পাল বাড়ির নং : n0205 বয়স : 33 লিঙ্গ : মহিলা	TIQ1920024 ফটো উপলব্ধ
469 নাম : কানাই চন্দ্র পাল পিতার নাম : বিক্রম পাল বাড়ির নং : n0561 বয়স : 51 লিঙ্গ : পুরুষ	TIQ1905736 ফটো উপলব্ধ	Q 470 নাম : সূচরিতা পাল পিতার নাম : অনিল পাল বাড়ির নং : বয়স : 27 লিঙ্গ : মহিলা	TIQ1912872 ফটো উপলব্ধ	471 নাম : শ্যামলী পাল স্বামীর নাম : বিমল পাল বাড়ির নং : n0047 বয়স : 56 লিঙ্গ : মহিলা	XVM2522134 ফটো উপলব্ধ
472 নাম : বাসুদেব পাল পিতার নাম : রামপ্রসাদ পাল বাড়ির নং : n0047 বয়স : 50 লিঙ্গ : পুরুষ	TIQ1927029 ফটো উপলব্ধ	Q 473 নাম : নিদুল পাল পিতার নাম : নিমল পাল বাড়ির নং : বয়স : 31 লিঙ্গ : পুরুষ	TIQ1921584 ফটো উপলব্ধ	474 নাম : আরতী রানী পাল স্বামীর নাম : নিত্যানন্দ পাল বাড়ির নং : n0737 বয়স : 60 লিঙ্গ : মহিলা	TIQ1910231 ফটো উপলব্ধ
475 নাম : মালা পাল স্বামীর নাম : সুমন পাল বাড়ির নং : এন00078 বয়স : 26 লিঙ্গ : মহিলা	UWN2313930 ফটো উপলব্ধ	476 নাম : সবিতা পাল স্বামীর নাম : আনন্দ পাল বাড়ির নং : n0113 বয়স : 59 লিঙ্গ : মহিলা	TIQ1207893 ফটো উপলব্ধ	477 নাম : দেবাশিষ পাল মায়ের নাম : মমতা পাল বাড়ির নং : n0112 বয়স : 34 লিঙ্গ : পুরুষ	TIQ1207851 ফটো উপলব্ধ
478 নাম : মল্লিকা মজুমদার পিতার নাম : দুলাল মজুমদার বাড়ির নং : এন0034 বয়স : 30 লিঙ্গ : মহিলা	UYB1802545 ফটো উপলব্ধ	479 নাম : নেপাল পাল পিতার নাম : নিমল পাল বাড়ির নং : n0111 বয়স : 43 লিঙ্গ : পুরুষ	TIQ1206663 ফটো উপলব্ধ	480 নাম : সন্টু পাল পিতার নাম : প্রবীর পাল বাড়ির নং : n0110 বয়স : 34 লিঙ্গ : পুরুষ	TIQ1314301 ফটো উপলব্ধ

481	TIQ1206655	482	TIQ2467702	483	TIQ1698604
নাম : শীলা পাল স্বামীর নাম: প্রবীর পাল বাড়ির নং : n0110 বয়স : 53 লিঙ্গ : মহিলা	ফটো উপলব্ধ	নাম : রাজা দাস পিতার নাম: সুশেন দাস বাড়ির নং : ঘোষণাপাড়া বয়স : 22 লিঙ্গ : পুরুষ	ফটো উপলব্ধ	নাম : কালাচাঁদ পাল পিতার নাম: গৌরাজ পাল বাড়ির নং : n0109 বয়স : 30 লিঙ্গ : পুরুষ	ফটো উপলব্ধ
484	TIQ1206648	485	TIQ1875764	486	TIQ1699776
নাম : প্রবীর পাল পিতার নাম: শিবেশ্বর পাল বাড়ির নং : n0109 বয়স : 102 লিঙ্গ : পুরুষ	ফটো উপলব্ধ	নাম : গীতা পাল স্বামীর নাম: গৌরাজ পাল বাড়ির নং : n0142 বয়স : 47 লিঙ্গ : মহিলা	ফটো উপলব্ধ	নাম : শেফালী পাল স্বামীর নাম: বাদল পাল বাড়ির নং : n1098 বয়স : 42 লিঙ্গ : মহিলা	ফটো উপলব্ধ
Q 487	TIQ1875509	Q 488	TIQ1875665	489	MGS2701035
নাম : সুজন পাল পিতার নাম: রতন পাল বাড়ির নং : বয়স : 30 লিঙ্গ : পুরুষ	ফটো উপলব্ধ	নাম : প্রসেনজিৎ পাল পিতার নাম: গৌরাজ পাল বাড়ির নং : বয়স : 29 লিঙ্গ : পুরুষ	ফটো উপলব্ধ	নাম : জয়া পাল (রাহা) স্বামীর নাম: তুলসী দাস পাল বাড়ির নং : n0095 বয়স : 41 লিঙ্গ : মহিলা	ফটো উপলব্ধ
490	TIQ1207547	491	TIQ1210780	492	TIQ1875400
নাম : নিখিল বাবু পিতার নাম: সুকিমন্তু বাবু বাড়ির নং : বয়স : 48 লিঙ্গ : পুরুষ	ফটো উপলব্ধ	নাম : রেশমা বিবি স্বামীর নাম: আমানুল ইসলাম বাড়ির নং : n0819 বয়স : 33 লিঙ্গ : মহিলা	ফটো উপলব্ধ	নাম : অমিত বিশ্বাস মায়ের নাম: অঞ্জলী বিশ্বাস বাড়ির নং : n0185 বয়স : 27 লিঙ্গ : পুরুষ	ফটো উপলব্ধ
493	TIQ1798685	494	TIQ1605112	495	MGS1732403
নাম : রনজিৎ বিশ্বাস পিতার নাম: রাজা রাম বিশ্বাস বাড়ির নং : n0036 বয়স : 30 লিঙ্গ : পুরুষ	ফটো উপলব্ধ	নাম : অজয় বিশ্বাস মায়ের নাম: অঞ্জলী বিশ্বাস বাড়ির নং : n1099 বয়স : 31 লিঙ্গ : পুরুষ	ফটো উপলব্ধ	নাম : অঞ্জলী বিশ্বাস স্বামীর নাম: স্বপন বিশ্বাস বাড়ির নং : n1104 বয়স : 58 লিঙ্গ : মহিলা	ফটো উপলব্ধ
496	TIQ1091685	497	MGS2384535	498	MGS2954535
নাম : সুনিতী বিশ্বাস মায়ের নাম: মায়ারানী বিশ্বাস বাড়ির নং : n0013 বয়স : 41 লিঙ্গ : মহিলা	ফটো উপলব্ধ	নাম : নিরুপ সাহা পিতার নাম: কালিপদ সাহা বাড়ির নং : n0013 বয়স : 43 লিঙ্গ : পুরুষ	ফটো উপলব্ধ	নাম : অরবিন্দ বিশ্বাস পিতার নাম: অমল্যা বিশ্বাস বাড়ির নং : n0036 বয়স : 43 লিঙ্গ : পুরুষ	ফটো উপলব্ধ
499	TIQ1208008	500	WB/19/089/624281	501	WB/19/089/624805
নাম : সবিতা মন্ডল স্বামীর নাম: ইন্দ্রেন্দ্র মন্ডল বাড়ির নং : n0036 বয়স : 37 লিঙ্গ : মহিলা	ফটো উপলব্ধ	নাম : বিভা বিশ্বাস স্বামীর নাম: অমল্যা বিশ্বাস বাড়ির নং : n0036 বয়স : 67 লিঙ্গ : মহিলা	ফটো উপলব্ধ	নাম : ভবানী বিশ্বাস স্বামীর নাম: রাজারাম বিশ্বাস বাড়ির নং : n0036 বয়স : 56 লিঙ্গ : মহিলা	ফটো উপলব্ধ
502	MGS3056736	503	MGS3056777	504	TIQ1594589
নাম : ভবতোষ বিশ্বাস মায়ের নাম: ভবানী বিশ্বাস বাড়ির নং : n0036 বয়স : 37 লিঙ্গ : পুরুষ	ফটো উপলব্ধ	নাম : অনিমা রানী বালা(বিশ্বাস) স্বামীর নাম: নিখিল বালা বাড়ির নং : n0036 বয়স : 50 লিঙ্গ : মহিলা	ফটো উপলব্ধ	নাম : কৌশিক বালা পিতার নাম: নিখিল বালা বাড়ির নং : n0036 বয়স : 30 লিঙ্গ : পুরুষ	ফটো উপলব্ধ
505	TIQ1882596	506	TIQ1700343	507	TIQ1223106
নাম : সাবিত্রী বিশ্বাস (ভৌমিক) স্বামীর নাম: অরবিন্দ বিশ্বাস বাড়ির নং : n1108 বয়স : 28 লিঙ্গ : মহিলা	ফটো উপলব্ধ	নাম : বীথি বৈদ্য পিতার নাম: মনোরঞ্জন বৈদ্য বাড়ির নং : 239 নং পাট বয়স : 29 লিঙ্গ : মহিলা	ফটো উপলব্ধ	নাম : বিশ্বজিৎ সরকার পিতার নাম: নির্মল সরকার বাড়ির নং : n0007 বয়স : 47 লিঙ্গ : পুরুষ	ফটো উপলব্ধ
508	TIQ1884139	Q 509	TIQ1223114	510	MGS1074145
নাম : সোমনাথ পাল পিতার নাম: ইন্দ্রজিৎ পাল বাড়ির নং : n0007 বয়স : 27 লিঙ্গ : পুরুষ	ফটো উপলব্ধ	নাম : নেপাল সরকার পিতার নাম: নির্মল সরকার বাড়ির নং : বয়স : 36 লিঙ্গ : পুরুষ	ফটো উপলব্ধ	নাম : মধুমিতা ভক্ত স্বামীর নাম: রিপন ভক্ত বাড়ির নং : n0049 বয়স : 50 লিঙ্গ : মহিলা	ফটো উপলব্ধ

বিধানসভা নির্বাচনক্ষেত্রের নং, নাম : 102-আমডাঙ্গা
ভাগ নং, নাম : 1-রামকৃষ্ণপল্লী (অংশ)

511	MGS3057106	নাম : গোপাল মজুমদার পিতার নাম : নারায়ণ মজুমদার বাড়ির নং : n0845 বয়স : 39 লিঙ্গ : পুরুষ	ফটো উপলব্ধ	512	WB/19/089/624085	নাম : চারুবালা মজুমদার স্বামীর নাম : নারায়ণ মজুমদার বাড়ির নং : n0846 বয়স : 63 লিঙ্গ : মহিলা	ফটো উপলব্ধ	513	ALD1977966	নাম : সুমন মধু মায়ের নাম : ইভা মধু বাড়ির নং : এন0088 বয়স : 31 লিঙ্গ : পুরুষ	ফটো উপলব্ধ
514	TIQ2308476	নাম : সুভাষ মধু পিতার নাম : সুকুমার মধু বাড়ির নং : এন0088 বয়স : 55 লিঙ্গ : পুরুষ	ফটো উপলব্ধ	515	ALD1872977	নাম : ইভা মধু (শীল) স্বামীর নাম : সুভাষ মধু বাড়ির নং : নং বয়স : 47 লিঙ্গ : মহিলা	ফটো উপলব্ধ	516	TIQ1930098	নাম : বিদ্যা মন্ডল মায়ের নাম : সুশীল মন্ডল বাড়ির নং : 29 বয়স : 46 লিঙ্গ : পুরুষ	ফটো উপলব্ধ
517	TIQ1932904	নাম : সুপ্রিয়া মণ্ডল পিতার নাম : হরেন মণ্ডল বাড়ির নং : 35 বয়স : 26 লিঙ্গ : মহিলা	ফটো উপলব্ধ	518	TIQ1950559	নাম : আজহার উদ্দিন মন্ডল পিতার নাম : বাবলু মন্ডল বাড়ির নং : এন0219 বয়স : 25 লিঙ্গ : পুরুষ	ফটো উপলব্ধ	519	WB/19/089/642100	নাম : ললিতা মন্ডল স্বামীর নাম : নিরঞ্জন মন্ডল বাড়ির নং : n0027 বয়স : 73 লিঙ্গ : মহিলা	ফটো উপলব্ধ
520	WB/19/089/642469	নাম : হরষিত মন্ডল পিতার নাম : নিরঞ্জন মন্ডল বাড়ির নং : n0027 বয়স : 49 লিঙ্গ : পুরুষ	ফটো উপলব্ধ	521	TIQ2334159	নাম : নিলা কর স্বামীর নাম : অক্ষয় কর বাড়ির নং : এন00 বয়স : 45 লিঙ্গ : মহিলা	ফটো উপলব্ধ	522	TIQ2483014	নাম : কোয়েল মন্ডল পিতার নাম : হরষিত মন্ডল বাড়ির নং : এন0023 বয়স : 20 লিঙ্গ : মহিলা	ফটো উপলব্ধ
523	WB/19/089/624418	নাম : সুমতিরানী মন্ডল স্বামীর নাম : হরেকৃষ্ণ মন্ডল বাড়ির নং : n0035 বয়স : 71 লিঙ্গ : মহিলা	ফটো উপলব্ধ	524	WB/19/089/624213	নাম : হরেন মন্ডল পিতার নাম : হরেকৃষ্ণ মন্ডল বাড়ির নং : n0035 বয়স : 51 লিঙ্গ : পুরুষ	ফটো উপলব্ধ	525	TIQ0795104	নাম : হরিমোহন মন্ডল পিতার নাম : হরেকৃষ্ণ মন্ডল বাড়ির নং : n0035 বয়স : 41 লিঙ্গ : পুরুষ	ফটো উপলব্ধ
526	TIQ1594852	নাম : মিতা রানী মন্ডল (সাহা) স্বামীর নাম : হরিমোহন মন্ডল বাড়ির নং : n0035 বয়স : 32 লিঙ্গ : মহিলা	ফটো উপলব্ধ	527	TIQ1460542	নাম : নান্টু পাল পিতার নাম : হরিদাস পাল বাড়ির নং : n0035 বয়স : 45 লিঙ্গ : পুরুষ	ফটো উপলব্ধ	528	MGS2713337	নাম : নিপা মল্লিক স্বামীর নাম : শান্তনু মল্লিক বাড়ির নং : n0035 বয়স : 40 লিঙ্গ : মহিলা	ফটো উপলব্ধ
Q 529	MGS3145505	নাম : পূর্ণিমা মন্ডল স্বামীর নাম : হরষিত মন্ডল বাড়ির নং : 39 বয়স : 37 লিঙ্গ : মহিলা	ফটো উপলব্ধ	530	TIQ2314417	নাম : গীতা মন্ডল স্বামীর নাম : হরিমোহন মন্ডল বাড়ির নং : এন24 বয়স : 70 লিঙ্গ : মহিলা	ফটো উপলব্ধ	Q 531	TIQ2378701	নাম : দীপালী মন্ডল স্বামীর নাম : বিদ্যা মন্ডল বাড়ির নং : রামকৃষ্ণ পল্লী বয়স : 35 লিঙ্গ : মহিলা	ফটো উপলব্ধ
532	MGS2386621	নাম : শান্তনু মল্লিক পিতার নাম : ধীরেন্দ্র নাথ মল্লিক বাড়ির নং : n0045 বয়স : 47 লিঙ্গ : পুরুষ	ফটো উপলব্ধ	533	TIQ1314343	নাম : শিপ্রা সাহা স্বামীর নাম : উত্তম কুমার সাহা বাড়ির নং : n0076 বয়স : 35 লিঙ্গ : মহিলা	ফটো উপলব্ধ	534	MGS3056686	নাম : উত্তম কুমার সাহা পিতার নাম : অনন্ত সাহা বাড়ির নং : n0076 বয়স : 39 লিঙ্গ : পুরুষ	ফটো উপলব্ধ
535	TIQ1464593	নাম : জগদীশ পাল পিতার নাম : হরিশর্দ পাল বাড়ির নং : এন0 বয়স : 59 লিঙ্গ : পুরুষ	ফটো উপলব্ধ	536	TIQ2214823	নাম : বর্নালী পাল পিতার নাম : বাবলু পাল বাড়ির নং : N0045 বয়স : 25 লিঙ্গ : মহিলা	ফটো উপলব্ধ	537	TIQ1698877	নাম : তিথি মালাকার (গোলদার) স্বামীর নাম : সুজয় মালাকার বাড়ির নং : n0030 বয়স : 29 লিঙ্গ : মহিলা	ফটো উপলব্ধ
538	TIQ1091511	নাম : সুজয় মালাকার পিতার নাম : গোপাল মালাকার বাড়ির নং : n0030 বয়স : 36 লিঙ্গ : পুরুষ	ফটো উপলব্ধ	539	WB/19/089/624107	নাম : নেপাল মালাকার পিতার নাম : সুকুমার মালাকার বাড়ির নং : n0030 বয়স : 63 লিঙ্গ : পুরুষ	ফটো উপলব্ধ	540	MGS2814804	নাম : জ্যোৎস্না মালাকার স্বামীর নাম : নেপাল মালাকার বাড়ির নং : n0030 বয়স : 44 লিঙ্গ : মহিলা	ফটো উপলব্ধ

541	MGS1731488	নাম : কল্পনা মালাকার স্বামীর নাম: বাবুলাল মালাকার বাড়ির নং : n0030 বয়স : 56 লিঙ্গ : মহিলা	ফটো উপলব্ধ	542	TIQ0795161	নাম : পৌতম মালাকার পিতার নাম: গোপাল মালাকার বাড়ির নং : n0030 বয়স : 39 লিঙ্গ : পুরুষ	ফটো উপলব্ধ	543	MGS1073683	নাম : সুনীতারানী মালাকার স্বামীর নাম: গোপাল মালাকার বাড়ির নং : n0030 বয়স : 56 লিঙ্গ : মহিলা	ফটো উপলব্ধ
544	WB/19/089/624953	নাম : গোপাল মালাকার পিতার নাম: সুকুমার মালাকার বাড়ির নং : n0030 বয়স : 66 লিঙ্গ : পুরুষ	ফটো উপলব্ধ	545	MGS3056702	নাম : রিজতা রায় স্বামীর নাম: নরেন্দ্র ব্রত রায় বাড়ির নং : n0009 বয়স : 64 লিঙ্গ : মহিলা	ফটো উপলব্ধ	546	TIQ1460633	নাম : হরিদাস পাল পিতার নাম: রাজবাহারী পাল বাড়ির নং : n0009 বয়স : 57 লিঙ্গ : পুরুষ	ফটো উপলব্ধ
547	TIQ1517804	নাম : মোসাম্মাদ মনুয়ারা খাতুন পিতার নাম: আব্দুল মামুদ মন্ডল বাড়ির নং : এন0108 বয়স : 30 লিঙ্গ : মহিলা	ফটো উপলব্ধ	548	MGS3056710	নাম : নভ ব্রত রায় পিতার নাম: নরেন্দ্রব্রত রায় বাড়ির নং : n0009 বয়স : 50 লিঙ্গ : পুরুষ	ফটো উপলব্ধ	Q 549	TIQ1314350	নাম : ববিতা পাল স্বামীর নাম: তপন পাল বাড়ির নং : বয়স : 34 লিঙ্গ : মহিলা	ফটো উপলব্ধ
550	TIQ1091347	নাম : তপন পাল পিতার নাম: অমল্য পাল বাড়ির নং : n0108 বয়স : 43 লিঙ্গ : পুরুষ	ফটো উপলব্ধ	551	TIQ0924688	নাম : প্রিয়ান্বিতা রায় স্বামীর নাম: নভব্রত রায় বাড়ির নং : n0009 বয়স : 37 লিঙ্গ : মহিলা	ফটো উপলব্ধ	552	WB/19/089/624315	নাম : দীপ্তরানী রায় স্বামীর নাম: অর্জুন রায় বাড়ির নং : n0024 বয়স : 76 লিঙ্গ : মহিলা	ফটো উপলব্ধ
553	WB/19/089/624430	নাম : অশোক রায় পিতার নাম: অর্জুন রায় বাড়ির নং : n0024 বয়স : 56 লিঙ্গ : পুরুষ	ফটো উপলব্ধ	554	TIQ0924670	নাম : ঝর্ণা রায় স্বামীর নাম: অশোক রায় বাড়ির নং : n0024 বয়স : 40 লিঙ্গ : মহিলা	ফটো উপলব্ধ	555	MGS1073519	নাম : গোলাপীরাণী রায় স্বামীর নাম: বরদাকান্ত রায় বাড়ির নং : n0025 বয়স : 76 লিঙ্গ : মহিলা	ফটো উপলব্ধ
556	TIQ1798990	নাম : সন্তু সাহা পিতার নাম: গোপাল সাহা বাড়ির নং : n0009 বয়স : 29 লিঙ্গ : পুরুষ	ফটো উপলব্ধ	Q 557	TIQ1210277	নাম : রিতা পাল স্বামীর নাম: সুমন পাল বাড়ির নং : বয়স : 36 লিঙ্গ : মহিলা	ফটো উপলব্ধ	558	TIQ2219830	নাম : অভিক রায় পিতার নাম: অশোক রায় বাড়ির নং : N0024 বয়স : 24 লিঙ্গ : পুরুষ	ফটো উপলব্ধ
559	IHM2977684	নাম : রঞ্জিত সাহা পিতার নাম: মিস্ট্র নন্দ সাহা বাড়ির নং : এন0000 বয়স : 73 লিঙ্গ : পুরুষ	ফটো উপলব্ধ	560	MGS1729763	নাম : অলোক রায় পিতার নাম: অর্জুন রায় বাড়ির নং : n0024 বয়স : 44 লিঙ্গ : পুরুষ	ফটো উপলব্ধ	561	MGS2384436	নাম : লিপি সাহা স্বামীর নাম: গোপাল সাহা বাড়ির নং : n0009 বয়স : 43 লিঙ্গ : মহিলা	ফটো উপলব্ধ
562	YMM2543445	নাম : মোহন রায় পিতার নাম: উদয়নাথ রায় বাড়ির নং : এন0258 বয়স : 36 লিঙ্গ : পুরুষ	ফটো উপলব্ধ	563	TIQ2276798	নাম : সৌরভ সাহা পিতার নাম: গোপাল সাহা বাড়ির নং : এন0393 বয়স : 24 লিঙ্গ : পুরুষ	ফটো উপলব্ধ	564	TIQ2381010	নাম : দেবদাস ব্যানার্জী পিতার নাম: বনেন্দ্র ব্যানার্জী বাড়ির নং : এন0000 বয়স : 43 লিঙ্গ : পুরুষ	ফটো উপলব্ধ
565	TIQ2398717	নাম : পিউ পাল পিতার নাম: বিষ্ণু পাল বাড়ির নং : এন258 বয়স : 22 লিঙ্গ : মহিলা	ফটো উপলব্ধ	566	UWN2244333	নাম : অনিল রায় পিতার নাম: রিমেন্দ্র রায় বাড়ির নং : 0001 বয়স : 51 লিঙ্গ : পুরুষ	ফটো উপলব্ধ	567	RQL1698869	নাম : স্বপ্না শীল স্বামীর নাম: দেবপ্রসাদ শীল বাড়ির নং : এন0929 বয়স : 32 লিঙ্গ : মহিলা	ফটো উপলব্ধ
568	TIQ1798578	নাম : দেবপ্রসাদ শীল পিতার নাম: সাধন শীল বাড়ির নং : n0929 বয়স : 38 লিঙ্গ : পুরুষ	ফটো উপলব্ধ	569	TIQ1708809	নাম : পূর্ণিমা শীল স্বামীর নাম: সুব্রত শীল বাড়ির নং : n0929 বয়স : 71 লিঙ্গ : মহিলা	ফটো উপলব্ধ	570	MGS3056769	নাম : বিথীকা রায়(সুতার) স্বামীর নাম: জয়দেব রায় বাড়ির নং : n0038 বয়স : 40 লিঙ্গ : মহিলা	ফটো উপলব্ধ

বিধানসভা নির্বাচনক্ষেত্রের নং, নাম : 102-আমডাঙা
ভাগ নং, নাম : 1-রামকৃষ্ণপল্লী (অংশ)

571 নাম : ক্ষীরোদ সূতার পিতার নাম: মাধব সূতার বাড়ির নং : n0038 বয়স : 69 লিঙ্গ : পুরুষ	MGS1731769 ফটো উপলব্ধ	572 নাম : বিপাশা সূতার পিতার নাম: ক্ষীরোদ সূতার বাড়ির নং : n0038 বয়স : 34 লিঙ্গ : মহিলা	TIQ1314285 ফটো উপলব্ধ	Q 573 নাম : সুমন সূতার পিতার নাম: ক্ষীরোদ সূতার বাড়ির নং : বয়স : 35 লিঙ্গ : পুরুষ	TIQ1314426 ফটো উপলব্ধ
574 নাম : উত্তম কুমার পাল পিতার নাম: মনিন্দ্র চন্দ্র পাল বাড়ির নং : N0038 বয়স : 49 লিঙ্গ : পুরুষ	WKJ2679553 ফটো উপলব্ধ	575 নাম : সুশীল সূতার পিতার নাম: মনোরনজন ছুতার বাড়ির নং : n0038 বয়স : 48 লিঙ্গ : পুরুষ	TIQ2063600 ফটো উপলব্ধ	576 নাম : বিপ্লবী সূতার স্বামীর নাম: ক্ষীরোদ সূতার বাড়ির নং : n0038 বয়স : 54 লিঙ্গ : মহিলা	TIQ2063816 ফটো উপলব্ধ
577 নাম : বকুল ঘরামী স্বামীর নাম: রথিন ঘরামী বাড়ির নং : n0038 বয়স : 36 লিঙ্গ : মহিলা	TIQ1091503 ফটো উপলব্ধ	578 নাম : চয়ণ সূতার পিতার নাম: ক্ষীরোদ সূতার বাড়ির নং : n0038 বয়স : 28 লিঙ্গ : পুরুষ	TIQ1798966 ফটো উপলব্ধ	Q 579 নাম : সৌরভ পাল পিতার নাম: উত্তম কুমার পাল বাড়ির নং : এন0038 বয়স : 21 লিঙ্গ : পুরুষ	TIQ2441111 ফটো উপলব্ধ
580 নাম : বিধান চন্দ্র সমাদ্দার পিতার নাম: বিরাজ কুমার সমাদ্দার বাড়ির নং : n0018 বয়স : 32 লিঙ্গ : পুরুষ	TIQ1594753 ফটো উপলব্ধ	581 নাম : বৃলা সমাদ্দার পিতার নাম: বিরাজ সমাদ্দার বাড়ির নং : n0018 বয়স : 37 লিঙ্গ : মহিলা	TIQ0924621 ফটো উপলব্ধ	582 নাম : প্রশান্ত সমাদ্দার পিতার নাম: বীরেন সমাদ্দার বাড়ির নং : n0016 বয়স : 42 লিঙ্গ : পুরুষ	MGS2711489 ফটো উপলব্ধ
583 নাম : গোলাপী সমাদ্দার স্বামীর নাম: বীরেন সমাদ্দার বাড়ির নং : n0016 বয়স : 57 লিঙ্গ : মহিলা	WB/19/089/624936 ফটো উপলব্ধ	584 নাম : সুশান্ত সমাদ্দার পিতার নাম: বীরেন সমাদ্দার বাড়ির নং : n0016 বয়স : 37 লিঙ্গ : পুরুষ	TIQ0795369 ফটো উপলব্ধ	585 নাম : বিরাজ সমাদ্দার পিতার নাম: ব্রজেন্দ্র সমাদ্দার বাড়ির নং : n0018 বয়স : 63 লিঙ্গ : পুরুষ	WB/19/089/624406 ফটো উপলব্ধ
586 নাম : বাসনা সমাদ্দার স্বামীর নাম: বিরাজ সমাদ্দার বাড়ির নং : n0018 বয়স : 56 লিঙ্গ : মহিলা	WB/19/089/624939 ফটো উপলব্ধ	587 নাম : ময়না সমাদ্দার স্বামীর নাম: মনিন্দ্র সমাদ্দার বাড়ির নং : n0019 বয়স : 66 লিঙ্গ : মহিলা	WB/19/089/624389 ফটো উপলব্ধ	588 নাম : মনিকা সমাদ্দার স্বামীর নাম: ময়না সমাদ্দার বাড়ির নং : n0019 বয়স : 47 লিঙ্গ : মহিলা	MGS3056637 ফটো উপলব্ধ
589 নাম : বাসুদেব সমাদ্দার পিতার নাম: মনিন্দ্র সমাদ্দার বাড়ির নং : n0019 বয়স : 41 লিঙ্গ : পুরুষ	MGS2814812 ফটো উপলব্ধ	590 নাম : বাদল সরকার পিতার নাম: হরিমোহন সরকার বাড়ির নং : n0022 বয়স : 61 লিঙ্গ : পুরুষ	WB/19/089/624063 ফটো উপলব্ধ	591 নাম : নান্টু বিশ্বাস পিতার নাম: যদুনাথ বিশ্বাস বাড়ির নং : n0034 বয়স : 47 লিঙ্গ : পুরুষ	MGS2384519 ফটো উপলব্ধ
592 নাম : মনোজ বিশ্বাস পিতার নাম: মাখনলাল বিশ্বাস বাড়ির নং : n0034 বয়স : 27 লিঙ্গ : পুরুষ	TIQ1875798 ফটো উপলব্ধ	593 নাম : কমলারানী সরকার স্বামীর নাম: দুলাল সরকার বাড়ির নং : n0063 বয়স : 66 লিঙ্গ : মহিলা	WB/19/089/624363 ফটো উপলব্ধ	594 নাম : পুনিমা পাল স্বামীর নাম: রনজিৎ পাল বাড়ির নং : এন0001 বয়স : 44 লিঙ্গ : মহিলা	MNB3094778 ফটো উপলব্ধ
595 নাম : লক্ষ্মী সরকার স্বামীর নাম: রতন সরকার বাড়ির নং : n0963 বয়স : 53 লিঙ্গ : মহিলা	WB/19/089/633509 ফটো উপলব্ধ	596 নাম : বেলা বিশ্বাস স্বামীর নাম: মাখনলাল বিশ্বাস বাড়ির নং : n0034 বয়স : 46 লিঙ্গ : মহিলা	MGS1732072 ফটো উপলব্ধ	597 নাম : মাখনলাল বিশ্বাস পিতার নাম: যদুনাথ বিশ্বাস বাড়ির নং : n0034 বয়স : 51 লিঙ্গ : পুরুষ	WB/19/089/624422 ফটো উপলব্ধ
598 নাম : আশারানী সরকার স্বামীর নাম: জুডান সরকার বাড়ির নং : n0034 বয়স : 56 লিঙ্গ : মহিলা	WB/19/089/624140 ফটো উপলব্ধ	599 নাম : অঞ্জু সরকার পিতার নাম: জুরান সরকার বাড়ির নং : n0034 বয়স : 35 লিঙ্গ : মহিলা	TIQ1208016 ফটো উপলব্ধ	600 নাম : জীবন সরকার পিতার নাম: জুরান সরকার বাড়ির নং : n0034 বয়স : 36 লিঙ্গ : পুরুষ	TIQ0795427 ফটো উপলব্ধ

601 নাম : পারমিতা সরকার মায়ের নাম: পুতুল সরকার বাড়ির নং : এন00 বয়স : 31 লিঙ্গ : মহিলা	TIQ1470699 ফটো উপলব্ধ	602 নাম : মানিক বিশ্বাস পিতার নাম: মাখন লাল বিশ্বাস বাড়ির নং : N0 বয়স : 24 লিঙ্গ : পুরুষ	TIQ2219822 ফটো উপলব্ধ	603 নাম : বাবু সরকার পিতার নাম: দুলাল সরকার বাড়ির নং : বাইশ বয়স : 49 লিঙ্গ : পুরুষ	MGS2711505 ফটো উপলব্ধ
604 নাম : মফুরা বিবি মায়ের নাম: কলিচরণ বিবি বাড়ির নং : এন0180 বয়স : 49 লিঙ্গ : মহিলা	TIQ2518967 ফটো উপলব্ধ	605 নাম : প্রভাস চন্দ্র সাহা পিতার নাম: নিরোদ বিহারী সাহা বাড়ির নং : n0040 বয়স : 48 লিঙ্গ : পুরুষ	WB/19/089/624132 ফটো উপলব্ধ	606 নাম : সুদীপা সাহা পিতার নাম: সুজয় সাহা বাড়ির নং : এন0258 বয়স : 22 লিঙ্গ : মহিলা	TIQ2400505 ফটো উপলব্ধ
607 নাম : সিবু পাল পিতার নাম: কলিচরণ পাল বাড়ির নং : N0021 বয়স : 63 লিঙ্গ : পুরুষ	TIQ2260305 ফটো উপলব্ধ	608 নাম : নিতাই পাল পিতার নাম: শিবু পাল বাড়ির নং : রামকৃষ্ণ পল্লী বয়স : 39 লিঙ্গ : পুরুষ	TIQ2455533 ফটো উপলব্ধ	609 নাম : জিৎ সাহা পিতার নাম: ইন্দ্রজিৎ সাহা বাড়ির নং : বয়স : 21 লিঙ্গ : পুরুষ	TIQ2404853 ফটো উপলব্ধ
610 নাম : মোঃ ওহিদ মন্ডল পিতার নাম: মহ লোকমান মন্ডল বাড়ির নং : এন0021 বয়স : 50 লিঙ্গ : পুরুষ	MGS2715035 ফটো উপলব্ধ	611 নাম : পুষ্পরানী সাহা স্বামীর নাম: অনন্তকুমার সাহা বাড়ির নং : N0436 বয়স : 62 লিঙ্গ : মহিলা	WB/19/089/624689 ফটো উপলব্ধ	612 নাম : পিয়ালী সাহা স্বামীর নাম: সুজিত সাহা বাড়ির নং : N001089 বয়স : 39 লিঙ্গ : মহিলা	IHM1299908 ফটো উপলব্ধ
613 নাম : অর্চনা সাহা স্বামীর নাম: অসীম সাহা বাড়ির নং : এন0226 বয়স : 53 লিঙ্গ : মহিলা	WB/19/089/624515 ফটো উপলব্ধ	614 নাম : উৎপল সাহা পিতার নাম: অনন্ত সাহা বাড়ির নং : N0437 বয়স : 34 লিঙ্গ : পুরুষ	TIQ1208859 ফটো উপলব্ধ	615 নাম : ইন্দ্রজিৎ সাহা পিতার নাম: নরায়ণ সাহা বাড়ির নং : N0480 বয়স : 39 লিঙ্গ : পুরুষ	TIQ1092733 ফটো উপলব্ধ
616 নাম : সুজিত সাহা পিতার নাম: বিশ্বনাথ সাহা বাড়ির নং : n1089 বয়স : 50 লিঙ্গ : পুরুষ	JTJ1746932 ফটো উপলব্ধ	617 নাম : শুক্লা সাহা পিতার নাম: শিশির সাহা বাড়ির নং : বয়স : 27 লিঙ্গ : মহিলা	TIQ2276897 ফটো উপলব্ধ	618 নাম : কৃষ্ণ সাহা স্বামীর নাম: নরায়ণ সাহা বাড়ির নং : রতন হাউস বয়স : 42 লিঙ্গ : মহিলা	TIQ2276822 ফটো উপলব্ধ
619 নাম : কেশব চন্দ্র পাল পিতার নাম: গোপাল পাল বাড়ির নং : এন0041 বয়স : 61 লিঙ্গ : পুরুষ	TIQ2277648 ফটো উপলব্ধ	Q 620 নাম : পূজা সাহা স্বামীর নাম: উৎপল সাহা বাড়ির নং : এন0437 বয়স : 25 লিঙ্গ : মহিলা	TIQ2332112 ফটো উপলব্ধ	Q 621 নাম : পূজা সাহা স্বামীর নাম: কিশোর সাহা বাড়ির নং : এন000 বয়স : 25 লিঙ্গ : মহিলা	TIQ2332500 ফটো উপলব্ধ
622 নাম : সুজন সাহা পিতার নাম: সুখর সাহা বাড়ির নং : 239 নং পাট বয়স : 46 লিঙ্গ : পুরুষ	WB/19/089/624613 ফটো উপলব্ধ	Q 623 নাম : মঞ্জুরী পাল স্বামীর নাম: শেখর পাল বাড়ির নং : এন0021 বয়স : 38 লিঙ্গ : মহিলা	MGS2954949 ফটো উপলব্ধ	624 নাম : শিবানী সাহা স্বামীর নাম: সুজয় সাহা বাড়ির নং : n0661 বয়স : 42 লিঙ্গ : মহিলা	LLR2517142 ফটো উপলব্ধ
625 নাম : জয়ন্তী সাহা স্বামীর নাম: কৃষ্ণ সাহা বাড়ির নং : এন0639 বয়স : 39 লিঙ্গ : মহিলা	TIQ1092931 ফটো উপলব্ধ	626 নাম : রেখা সিংহ পিতার নাম: মহাবীর সিংহ বাড়ির নং : শারদা পল্লী বয়স : 24 লিঙ্গ : মহিলা	TIQ2379253 ফটো উপলব্ধ	627 নাম : তাপস সাহা পিতার নাম: উত্তম সাহা বাড়ির নং : শারদা পল্লী বয়স : 43 লিঙ্গ : পুরুষ	TIQ2380541 ফটো উপলব্ধ
628 নাম : সেলিমা বিবি স্বামীর নাম: আব্দুল সেলিম বাড়ির নং : 0044 বয়স : 35 লিঙ্গ : মহিলা	TIQ1698489 ফটো উপলব্ধ	629 নাম : মুক্তা পাল স্বামীর নাম: নিতাই পাল বাড়ির নং : এন0021 বয়স : 35 লিঙ্গ : মহিলা	TIQ2315083 ফটো উপলব্ধ	630 নাম : পিঙ্কি সাহা স্বামীর নাম: বাসুদেব সাহা বাড়ির নং : n1016 বয়স : 34 লিঙ্গ : মহিলা	TIQ1094036 ফটো উপলব্ধ

বিধানসভা নির্বাচনক্ষেত্রের নং, নাম : 102-আমডাঙা
ভাগ নং, নাম : 1-রামকৃষ্ণপল্লী (অংশ)

631 নাম : সঞ্জয় সাহা পিতার নাম: শংকর সাহা বাড়ির নং : 0456 বয়স : 42 লিঙ্গ : পুরুষ	TIQ1594910 ফটো উপলব্ধ	632 নাম : কাজল সাহা স্বামীর নাম: দেবাশিস সাহা বাড়ির নং : n0041 বয়স : 34 লিঙ্গ : মহিলা	TIQ1460468 ফটো উপলব্ধ	633 নাম : সঞ্চিতা সাহা স্বামীর নাম: গৌতম সাহা বাড়ির নং : n0029 বয়স : 54 লিঙ্গ : মহিলা	TIQ2108041 ফটো উপলব্ধ
634 নাম : মুক্তি সাহা স্বামীর নাম: প্রভাস চন্দ্র সাহা বাড়ির নং : 0044 বয়স : 42 লিঙ্গ : মহিলা	MGS3056785 ফটো উপলব্ধ	635 নাম : সঙ্গীতা সাহা পিতার নাম: নিখিল সাহা বাড়ির নং : N0069 বয়স : 26 লিঙ্গ : মহিলা	TIQ2219640 ফটো উপলব্ধ	636 নাম : বিউটি সাহা স্বামীর নাম: নিখিল সাহা বাড়ির নং : N0069 বয়স : 54 লিঙ্গ : মহিলা	NNR1523331 ফটো উপলব্ধ
637 নাম : অনন্ত সাহা পিতার নাম: অরিন্দম কুমার দাস বাড়ির নং : N0435 বয়স : 58 লিঙ্গ : পুরুষ	TIQ1093194 ফটো উপলব্ধ	638 নাম : কৃষ্ণধন সাহা পিতার নাম: মুকুন্দ সাহা বাড়ির নং : N0639 বয়স : 52 লিঙ্গ : পুরুষ	WB/19/089/624714 ফটো উপলব্ধ	639 নাম : নয়ন সাহা পিতার নাম: অজিত সাহা বাড়ির নং : N0693 বয়স : 24 লিঙ্গ : পুরুষ	TIQ2214922 ফটো উপলব্ধ
640 নাম : ঝন্টু সাহা পিতার নাম: শচীন্দ্র নাথ সাহা বাড়ির নং : n0256 বয়স : 41 লিঙ্গ : পুরুষ	MGS2713311 ফটো উপলব্ধ	641 নাম : শান্তা পাল পিতার নাম: অক্ষয় পাল বাড়ির নং : এন256 বয়স : 27 লিঙ্গ : পুরুষ	TIQ2474849 ফটো উপলব্ধ	Q 642 নাম : কাজল সাহা পিতার নাম: সাধন সাহা বাড়ির নং : 1084 বয়স : 30 লিঙ্গ : পুরুষ	TIQ1901248 ফটো উপলব্ধ
643 নাম : সাধন সাহা পিতার নাম: হীরলাল সাহা বাড়ির নং : n1084 বয়স : 70 লিঙ্গ : পুরুষ	TIQ1875418 ফটো উপলব্ধ	644 নাম : শাপোন পাল পিতার নাম: কল্লী পাল বাড়ির নং : এন225 বয়স : 40 লিঙ্গ : পুরুষ	TYK2773505 ফটো উপলব্ধ	645 নাম : বিশ্বজিৎ সাহা পিতার নাম: শ্যামল কৃষ্ণ সাহা বাড়ির নং : n0225 বয়স : 28 লিঙ্গ : পুরুষ	TIQ1875434 ফটো উপলব্ধ
646 নাম : রাণা সাহা পিতার নাম: মিন্টু সাহা বাড়ির নং : এন00587 বয়স : 25 লিঙ্গ : পুরুষ	TIQ1964063 ফটো উপলব্ধ	647 নাম : ময়না সাহা স্বামীর নাম: অজিত সাহা বাড়ির নং : n0945 বয়স : 49 লিঙ্গ : মহিলা	TIQ1462126 ফটো উপলব্ধ	648 নাম : সৌমি সাহা পিতার নাম: উত্তম সাহা বাড়ির নং : n1134 বয়স : 26 লিঙ্গ : মহিলা	TIQ1933852 ফটো উপলব্ধ
649 নাম : কিশোর সাহা পিতার নাম: কৃষ্ণধন সাহা বাড়ির নং : n0640 বয়স : 26 লিঙ্গ : পুরুষ	TIQ1929744 ফটো উপলব্ধ	650 নাম : লিপিকা সাহা স্বামীর নাম: ঝন্টু সাহা বাড়ির নং : n1044 বয়স : 33 লিঙ্গ : মহিলা	TIQ1798958 ফটো উপলব্ধ	651 নাম : শ্যামল সাহা পিতার নাম: অরুণ সাহা বাড়ির নং : n0814 বয়স : 40 লিঙ্গ : পুরুষ	TIQ1798859 ফটো উপলব্ধ
652 নাম : নীল রতন সাহা পিতার নাম: নিশিকান্ত সাহা বাড়ির নং : n0015 বয়স : 71 লিঙ্গ : পুরুষ	MGS1074160 ফটো উপলব্ধ	653 নাম : উত্তম সাহা পিতার নাম: নীলরতন সাহা বাড়ির নং : n0015 বয়স : 50 লিঙ্গ : পুরুষ	TIQ0795872 ফটো উপলব্ধ	654 নাম : ডলি সাহা স্বামীর নাম: উত্তম সাহা বাড়ির নং : n0015 বয়স : 46 লিঙ্গ : মহিলা	TIQ1091487 ফটো উপলব্ধ
655 নাম : রেখারানী সাহা স্বামীর নাম: শিশির সাহা বাড়ির নং : n0023 বয়স : 53 লিঙ্গ : মহিলা	WB/19/089/624131 ফটো উপলব্ধ	656 নাম : প্রসেনজিৎ সাহা পিতার নাম: শিশির সাহা বাড়ির নং : n0023 বয়স : 33 লিঙ্গ : পুরুষ	TIQ1460419 ফটো উপলব্ধ	657 নাম : পরিমল সাহা পিতার নাম: অমল্য সাহা বাড়ির নং : n0028 বয়স : 66 লিঙ্গ : পুরুষ	WB/19/089/624095 ফটো উপলব্ধ
658 নাম : রিপন সাহা পিতার নাম: শংকর সাহা বাড়ির নং : n0023 বয়স : 40 লিঙ্গ : পুরুষ	TIQ1814714 ফটো উপলব্ধ	659 নাম : ভবতোষ সাহা পিতার নাম: রাজেন্দ্র নাথ সাহা বাড়ির নং : n0689 বয়স : 63 লিঙ্গ : পুরুষ	TIQ0925016 ফটো উপলব্ধ	660 নাম : চৈতালী সাহা পিতার নাম: সঞ্জয় সাহা বাড়ির নং : n0683 বয়স : 32 লিঙ্গ : মহিলা	TIQ1594746 ফটো উপলব্ধ

661 নাম : নিবাস সাহা পিতার নাম: হরিপদ সাহা বাড়ির নং : n0681 বয়স : 60 লিঙ্গ : পুরুষ	TIQ2561256 ফটো উপলব্ধ	662 নাম : কালিপদ সাহা পিতার নাম: শিববর সাহা বাড়ির নং : n0406 বয়স : 71 লিঙ্গ : পুরুষ	WB/19/089/624413 ফটো উপলব্ধ	663 নাম : মমতারানী সাহা স্বামীর নাম: পরিমল সাহা বাড়ির নং : n0028 বয়স : 56 লিঙ্গ : মহিলা	WB/19/089/624146 ফটো উপলব্ধ
664 নাম : প্রদীপ সাহা পিতার নাম: পরিমল সাহা বাড়ির নং : n0028 বয়স : 40 লিঙ্গ : পুরুষ	MGS2814754 ফটো উপলব্ধ	665 নাম : রিতা রানী সাহা পিতার নাম: পরিমল সাহা বাড়ির নং : n0028 বয়স : 36 লিঙ্গ : মহিলা	TIQ0795567 ফটো উপলব্ধ	666 নাম : পরিতোষ দেবনাথ পিতার নাম: পতিলাল দেবনাথ বাড়ির নং : n0028 বয়স : 43 লিঙ্গ : পুরুষ	MGS2384691 ফটো উপলব্ধ
667 নাম : সুনিতা পাল স্বামীর নাম: নিমাই পাল বাড়ির নং : n0028 বয়স : 33 লিঙ্গ : মহিলা	TIQ1594944 ফটো উপলব্ধ	668 নাম : গৌরঙ্গ পাল পিতার নাম: সুধালাল পাল বাড়ির নং : n0006 বয়স : 58 লিঙ্গ : পুরুষ	TIQ1875756 ফটো উপলব্ধ	Q 669 নাম : সমান্তি সাহা স্বামীর নাম: সুজন সাহা বাড়ির নং : বয়স : 35 লিঙ্গ : মহিলা	TIQ1875731 ফটো উপলব্ধ
670 নাম : গৌতম সাহা পিতার নাম: নীলরতন সাহা বাড়ির নং : n0015 বয়স : 43 লিঙ্গ : পুরুষ	TIQ1091644 ফটো উপলব্ধ	671 নাম : তন্দ্রা সাহা স্বামীর নাম: গৌতম সাহা বাড়ির নং : n0015 বয়স : 44 লিঙ্গ : মহিলা	TIQ1608405 ফটো উপলব্ধ	672 নাম : লিপন সাহা পিতার নাম: নীলরতন সাহা বাড়ির নং : n0015 বয়স : 41 লিঙ্গ : পুরুষ	TIQ1208024 ফটো উপলব্ধ
673 নাম : পাপিয়া সাহা (সেন) স্বামীর নাম: লিপন সাহা বাড়ির নং : n0015 বয়স : 36 লিঙ্গ : মহিলা	TIQ1594647 ফটো উপলব্ধ	674 নাম : সবিতা হালদার মায়ের নাম: কাজল হালদার বাড়ির নং : কাজল হালদার বয়স : 39 লিঙ্গ : মহিলা	MGS3056751 ফটো উপলব্ধ	675 নাম : শিশির সাহা পিতার নাম: অতুল সাহা বাড়ির নং : n0023 বয়স : 59 লিঙ্গ : পুরুষ	WB/19/089/624079 ফটো উপলব্ধ
676 নাম : মিঠু রানী সাহা পিতার নাম: শচীন্দ্র নাথ সাহা বাড়ির নং : n0031 বয়স : 45 লিঙ্গ : মহিলা	TIQ1206523 ফটো উপলব্ধ	677 নাম : তরুন সাহা পিতার নাম: উদয় কান্তি সাহা বাড়ির নং : n0031 বয়স : 44 লিঙ্গ : পুরুষ	TIQ1699016 ফটো উপলব্ধ	678 নাম : অসীম সাহা পিতার নাম: বিক্রম সাহা বাড়ির নং : n0040 বয়স : 53 লিঙ্গ : পুরুষ	MGS3145570 ফটো উপলব্ধ
679 নাম : নিপা সাহা পিতার নাম: অসীম সাহা বাড়ির নং : n0040 বয়স : 31 লিঙ্গ : মহিলা	TIQ1460518 ফটো উপলব্ধ	680 নাম : রঞ্জন সাহা পিতার নাম: জগদীশ সাহা বাড়ির নং : n0041 বয়স : 65 লিঙ্গ : পুরুষ	WB/19/089/624523 ফটো উপলব্ধ	681 নাম : পুষ্পরাণী সাহা স্বামীর নাম: রঞ্জন সাহা বাড়ির নং : n0041 বয়স : 55 লিঙ্গ : মহিলা	WB/19/089/624463 ফটো উপলব্ধ
682 নাম : উমারানী সাহা স্বামীর নাম: শচীন্দ্রনাথ সাহা বাড়ির নং : n0031 বয়স : 59 লিঙ্গ : মহিলা	WB/19/089/624398 ফটো উপলব্ধ	683 নাম : পিন্টু সাহা পিতার নাম: গৌতম সাহা বাড়ির নং : n0029 বয়স : 36 লিঙ্গ : পুরুষ	TIQ1091446 ফটো উপলব্ধ	684 নাম : সমীর সাহা পিতার নাম: বিক্রম কান্ত সাহা বাড়ির নং : n0006 বয়স : 63 লিঙ্গ : পুরুষ	MGS2953305 ফটো উপলব্ধ
685 নাম : কৃষ্ণা সাহা স্বামীর নাম: সমীর সাহা বাড়ির নং : n0006 বয়স : 59 লিঙ্গ : মহিলা	WB/19/089/624855 ফটো উপলব্ধ	686 নাম : বাসুদেব সাহা পিতার নাম: সমীর সাহা বাড়ির নং : n0006 বয়স : 36 লিঙ্গ : পুরুষ	TIQ0795591 ফটো উপলব্ধ	687 নাম : বিশুজিৎ সাহা পিতার নাম: রঞ্জন সাহা বাড়ির নং : n0041 বয়স : 37 লিঙ্গ : পুরুষ	TIQ0795765 ফটো উপলব্ধ
688 নাম : অমিত সাহা পিতার নাম: অসীম সাহা বাড়ির নং : n0226 বয়স : 29 লিঙ্গ : পুরুষ	TIQ1875814 ফটো উপলব্ধ	689 নাম : শারোসতী পাল স্বামীর নাম: শশীন্দ্র পাল বাড়ির নং : n0028 বয়স : 39 লিঙ্গ : মহিলা	TYK2773513 ফটো উপলব্ধ	690 নাম : সুচিতা সাহা পিতার নাম: শিশির সাহা বাড়ির নং : n0023 বয়স : 29 লিঙ্গ : মহিলা	TIQ1798677 ফটো উপলব্ধ

691 নাম : জয়ন্তী পাল পিতার নাম: অনিল পাল বাড়ির নং : এন0255 বয়স : 41 লিঙ্গ : মহিলা	ALD1051457 ফটো উপলব্ধ	692 নাম : লালী সাহা পিতার নাম: রঞ্জন সাহা বাড়ির নং : n0041 বয়স : 34 লিঙ্গ : মহিলা	TIQ1460450 ফটো উপলব্ধ	693 নাম : নিখিল সাহা পিতার নাম: হরিপদ সাহা বাড়ির নং : n0069 বয়স : 64 লিঙ্গ : পুরুষ	WB/22/158/192377 ফটো উপলব্ধ
694 নাম : অখিল সাহা পিতার নাম: হরিপদ সাহা বাড়ির নং : n0069 বয়স : 50 লিঙ্গ : পুরুষ	MGS2953495 ফটো উপলব্ধ	695 নাম : শেফালী পাল পিতার নাম: সুরেন পাল বাড়ির নং : এন000 বয়স : 44 লিঙ্গ : মহিলা	IHM2977692 ফটো উপলব্ধ	696 নাম : পার্বতী সাহা স্বামীর নাম: অখিল সাহা বাড়ির নং : n0069 বয়স : 42 লিঙ্গ : মহিলা	TIQ0924696 ফটো উপলব্ধ
697 নাম : সুজয় সাহা পিতার নাম: সুভাষ সাহা বাড়ির নং : n0075 বয়স : 43 লিঙ্গ : পুরুষ	MGS2711604 ফটো উপলব্ধ	698 নাম : বিণা পোদ্দার স্বামীর নাম: মঙ্গল পোদ্দার বাড়ির নং : n0021 বয়স : 66 লিঙ্গ : মহিলা	WB/19/089/624080 ফটো উপলব্ধ	699 নাম : বলরাম পোদ্দার পিতার নাম: মঙ্গল পোদ্দার বাড়ির নং : n0021 বয়স : 40 লিঙ্গ : পুরুষ	MGS2954550 ফটো উপলব্ধ
Q 700 নাম : মনি পোদ্দার(রায়চৌধুরী) স্বামীর নাম: বলরাম পোদ্দার বাড়ির নং : বয়স : 34 লিঙ্গ : মহিলা	TIQ1091610 ফটো উপলব্ধ	701 নাম : গৌরহরি পাল পিতার নাম: দিব্য পাল বাড়ির নং : এন002 বয়স : 29 লিঙ্গ : পুরুষ	TIQ2494813 ফটো উপলব্ধ	702 নাম : শান্তনা সাহা স্বামীর নাম: নিবাস সাহা বাড়ির নং : n0682 বয়স : 51 লিঙ্গ : মহিলা	WB/19/089/624242 ফটো উপলব্ধ
703 নাম : কৃষ্ণ সাহা পিতার নাম: উদয়চাঁদ সাহা বাড়ির নং : n0689 বয়স : 30 লিঙ্গ : পুরুষ	TIQ1594597 ফটো উপলব্ধ	704 নাম : দীপিকা সাহা (চারিক) স্বামীর নাম: গৌতম বারিক বাড়ির নং : n0689 বয়স : 33 লিঙ্গ : মহিলা	TIQ1314921 ফটো উপলব্ধ	705 নাম : যমুনা সাহা (বিশ্বাস) স্বামীর নাম: ইন্দ্রজিৎ সাহা বাড়ির নং : N0479 বয়স : 43 লিঙ্গ : মহিলা	TIQ1314939 ফটো উপলব্ধ
706 নাম : সুজিত সিংহ পিতার নাম: গোবিন্দ সিংহ বাড়ির নং : n0757 বয়স : 48 লিঙ্গ : পুরুষ	MGS2712966 ফটো উপলব্ধ	707 নাম : আলতাভ হুসেন মন্ডল পিতার নাম: আবু হুসেন মন্ডল বাড়ির নং : এন000 বয়স : 22 লিঙ্গ : পুরুষ	TIQ2332377 ফটো উপলব্ধ	708 নাম : মোহাম্মদ হাকিম হাওলাদার পিতার নাম: কুদ্দুস হাওলাদার বাড়ির নং : এন00158 বয়স : 25 লিঙ্গ : পুরুষ	TIQ1986553 ফটো উপলব্ধ
709 নাম : সুমন হালদার পিতার নাম: সুভাষ হালদার বাড়ির নং : n0026 বয়স : 40 লিঙ্গ : পুরুষ	TIQ1208032 ফটো উপলব্ধ	710 নাম : নমিতা হালদার স্বামীর নাম: সুভাষ হালদার বাড়ির নং : n0037 বয়স : 63 লিঙ্গ : মহিলা	WB/19/089/624496 ফটো উপলব্ধ	711 নাম : সহদেব হালদার পিতার নাম: সুভাষ হালদার বাড়ির নং : n0037 বয়স : 37 লিঙ্গ : পুরুষ	TIQ1091669 ফটো উপলব্ধ
712 নাম : পুতুল রানী হালদার পিতার নাম: নরেন্দ্র নাথ হালদার বাড়ির নং : n0081 বয়স : 51 লিঙ্গ : মহিলা	WB/19/089/624529 ফটো উপলব্ধ	713 নাম : সুভাস হালদার পিতার নাম: দেবেন্দ্রনাথ হালদার বাড়ির নং : n0026 বয়স : 71 লিঙ্গ : পুরুষ	MGS2953529 ফটো উপলব্ধ	714 নাম : শেফালী হালদার স্বামীর নাম: গৌরাজ হালদার বাড়ির নং : n0020 বয়স : 62 লিঙ্গ : মহিলা	TIQ0795856 ফটো উপলব্ধ
715 নাম : গৌরাজ হালদার পিতার নাম: নরেন্দ্রনাথ হালদার বাড়ির নং : n0020 বয়স : 66 লিঙ্গ : পুরুষ	TIQ0795849 ফটো উপলব্ধ	716 নাম : শেখর পাল পিতার নাম: সুনীল পাল বাড়ির নং : n0026 বয়স : 55 লিঙ্গ : পুরুষ	TIQ1798743 ফটো উপলব্ধ	717 নাম : সজল হালদার পিতার নাম: সুভাষ হালদার বাড়ির নং : n0026 বয়স : 36 লিঙ্গ : পুরুষ	TIQ1091693 ফটো উপলব্ধ
718 নাম : সুভাস হালদার পিতার নাম: জোগেশ হালদার বাড়ির নং : n0037 বয়স : 69 লিঙ্গ : পুরুষ	WB/19/089/624493 ফটো উপলব্ধ	719 নাম : ঈষিতা সাহা স্বামীর নাম: পিন্টু সাহা বাড়ির নং : এন0029 বয়স : 28 লিঙ্গ : মহিলা	RMR1945906 ফটো উপলব্ধ	720 নাম : স্বপন কুমার হালদার পিতার নাম: সুভাষ হালদার বাড়ির নং : n0026 বয়স : 40 লিঙ্গ : পুরুষ	MGS2814770 ফটো উপলব্ধ

721 নাম : শিখা হালদার স্বামীর নাম : স্বপন কুমার হালদার বাড়ির নং : n0026 বয়স : 32 লিঙ্গ : মহিলা	TIQ1594829 ফটো উপলব্ধ	722 নাম : সুচিত্রা হালদার স্বামীর নাম : সুভাস হালদার বাড়ির নং : n0026 বয়স : 62 লিঙ্গ : মহিলা	WB/19/089/624257 ফটো উপলব্ধ	723 নাম : মামোনী হালদার পিতার নাম : দুলাল হালদার বাড়ির নং : এন000 বয়স : 22 লিঙ্গ : মহিলা	TIQ2332310 ফটো উপলব্ধ
724 নাম : রথিন হালদার পিতার নাম : নির্মল হালদার বাড়ির নং : N0496 বয়স : 43 লিঙ্গ : পুরুষ	MGS2386092 ফটো উপলব্ধ	725 নাম : নির্মল হালদার পিতার নাম : বসন্ত হালদার বাড়ির নং : বয়স : 69 লিঙ্গ : পুরুষ	TIQ2063527 ফটো উপলব্ধ	726 নাম : মনা মন্ডল স্বামীর নাম : শঙ্কর চন্দ্র মন্ডল বাড়ির নং : বয়স : 42 লিঙ্গ : মহিলা	MGS2815058 ফটো উপলব্ধ
727 নাম : সুমিত্রা হালদার স্বামীর নাম : নির্মল হালদার বাড়ির নং : বয়স : 61 লিঙ্গ : মহিলা	TIQ2063535 ফটো উপলব্ধ	728 নাম : পিঙ্কি দাস স্বামীর নাম : অঞ্জন দাস বাড়ির নং : এন0081 বয়স : 33 লিঙ্গ : মহিলা	YCW1670504 ফটো উপলব্ধ	729 নাম : মোমিতা পাল পিতার নাম : শেখর পাল বাড়ির নং : এন0021 বয়স : 25 লিঙ্গ : মহিলা	TIQ2404168 ফটো উপলব্ধ
730 নাম : শ্যামলী পাল স্বামীর নাম : গুরুদাস পাল বাড়ির নং : এন1050 বয়স : 35 লিঙ্গ : মহিলা	ZUM1259670 ফটো উপলব্ধ	731 নাম : মোমিতা পাল পিতার নাম : নিরঞ্জন পাল বাড়ির নং : না বয়স : 29 লিঙ্গ : মহিলা	NNR2177202 ফটো উপলব্ধ	Q 732 নাম : জয়দেব চন্দ্র পৌল পিতার নাম : হরেন্দ্র নাথ পৌল বাড়ির নং : এন0250 বয়স : 33 লিঙ্গ : পুরুষ	TIQ2276723 ফটো উপলব্ধ
733 নাম : মঞ্জু পাল পিতার নাম : সুকুমার পাল বাড়ির নং : এন0284 বয়স : 37 লিঙ্গ : মহিলা	TIQ1461623 ফটো উপলব্ধ	734 নাম : নমিতা পাল স্বামীর নাম : দিলীপ পাল বাড়ির নং : এন000 বয়স : 53 লিঙ্গ : মহিলা	TIQ1464114 ফটো উপলব্ধ	735 নাম : যুগল সাহা পিতার নাম : নিখিল সাহা বাড়ির নং : এন000 বয়স : 42 লিঙ্গ : পুরুষ	CRZ3534872 ফটো উপলব্ধ
736 নাম : তনয়া পাল স্বামীর নাম : গোপাল পাল বাড়ির নং : n0017 বয়স : 29 লিঙ্গ : মহিলা	TIQ2479079 ফটো উপলব্ধ	Q 737 নাম : দীপ্তি পাল পিতার নাম : দিলীপ পাল বাড়ির নং : এন125 বয়স : 25 লিঙ্গ : মহিলা	TIQ2505410 ফটো উপলব্ধ	738 নাম : মালতী রানি পাল স্বামীর নাম : বিনয় কৃষ্ণ পাল বাড়ির নং : n0067 বয়স : 56 লিঙ্গ : মহিলা	TIQ2497196 ফটো উপলব্ধ
Q 739 নাম : শিপন পাল পিতার নাম : কালীপদ পাল বাড়ির নং : এন0153 বয়স : 28 লিঙ্গ : পুরুষ	XVM2316164 ফটো উপলব্ধ	740 নাম : তৃপ্তি রানী পাল স্বামীর নাম : গৌতম পাল বাড়ির নং : এন000 বয়স : 40 লিঙ্গ : মহিলা	UWL1679331 ফটো উপলব্ধ	741 নাম : অম্বিকা মন্ডল পিতার নাম : শংকর মন্ডল বাড়ির নং : এন0010 বয়স : 25 লিঙ্গ : মহিলা	WZI2398832 ফটো উপলব্ধ
742 নাম : পরেশ পাল পিতার নাম : সুকুমার পাল বাড়ির নং : এন0153 বয়স : 30 লিঙ্গ : পুরুষ	TIQ2255503 ফটো উপলব্ধ	743 নাম : কমলা পাল স্বামীর নাম : বাবলু পাল বাড়ির নং : এন000 বয়স : 36 লিঙ্গ : মহিলা	NUO2054658 ফটো উপলব্ধ	744 নাম : বাবলু পাল পিতার নাম : গৌরাজ পাল বাড়ির নং : এন0000 বয়স : 48 লিঙ্গ : পুরুষ	NUO0230789 ফটো উপলব্ধ
745 নাম : বিশজিৎ পাল পিতার নাম : নিত্যানন্দ পাল বাড়ির নং : এন0113 বয়স : 34 লিঙ্গ : পুরুষ	TIQ1207414 ফটো উপলব্ধ	746 নাম : ঝড়না তসাহা স্বামীর নাম : গোবিন্দ তসাহা বাড়ির নং : এন000 বয়স : 50 লিঙ্গ : মহিলা	GGC1513308 ফটো উপলব্ধ	747 নাম : সংগীতা সাহা পিতার নাম : গোবিন্দ সাহা বাড়ির নং : এন000 বয়স : 23 লিঙ্গ : মহিলা	YMM2966588 ফটো উপলব্ধ
Q 748 নাম : অন্তরা পাল স্বামীর নাম : শিপন পাল বাড়ির নং : এন0153 বয়স : 34 লিঙ্গ : মহিলা	XVM2316255 ফটো উপলব্ধ	749 নাম : আজগার আলি পিতার নাম : ইমাম আলি বাড়ির নং : এন0183 বয়স : 35 লিঙ্গ : পুরুষ	TIQ1207075 ফটো উপলব্ধ	Q 750 নাম : মলিনা রাণী পাল স্বামীর নাম : নিত্যানন্দ পাল বাড়ির নং : এন0113 বয়স : 54 লিঙ্গ : মহিলা	YMM3134574 ফটো উপলব্ধ

751	WKM1899509	নাম : পম্পা পাল স্বামীর নাম: সঞ্জিত পাল বাড়ির নং : দত্তপুকুর বয়স : 28 লিঙ্গ : মহিলা	ফটো উপলব্ধ	752	ZSG2235489	নাম : নিখিল পাল পিতার নাম: ধীরেন পাল বাড়ির নং : n0180 বয়স : 40 লিঙ্গ : পুরুষ	ফটো উপলব্ধ	753	YMM2865970	নাম : অজয় পাল পিতার নাম: ডাঃডাঃ ঞাঃ ঞাঃ বাড়ির নং : এন0016 বয়স : 42 লিঙ্গ : পুরুষ	ফটো উপলব্ধ
754	TIQ1215052	নাম : সোমা সাহা পাল স্বামীর নাম: প্রদীপ সাহা বাড়ির নং : দত্তপুকুর বয়স : 34 লিঙ্গ : মহিলা	ফটো উপলব্ধ	Q 755	ILJ2797207	নাম : মিঠুন হালদার পিতার নাম: বিশ্বজিৎ হালদার বাড়ির নং : বয়স : 31 লিঙ্গ : পুরুষ	ফটো উপলব্ধ	756	TYK2769396	নাম : তন্ময় পাল পিতার নাম: উপেন্দ্র পাল বাড়ির নং : n0281 বয়স : 26 লিঙ্গ : পুরুষ	ফটো উপলব্ধ
757	XCZ2562585	নাম : অটল পাল পিতার নাম: কল্যাণ চন্দ্র পাল বাড়ির নং : এন000 বয়স : 42 লিঙ্গ : পুরুষ	ফটো উপলব্ধ	758	TIQ2539815	নাম : আবদুল আলিম পিতার নাম: আবদুল মতিন বাড়ির নং : এন00 বয়স : 20 লিঙ্গ : পুরুষ	ফটো উপলব্ধ	759	TIQ2541894	নাম : সুরভ পাল পিতার নাম: সুবীন্দ্র চন্দ্র পাল বাড়ির নং : 001 বয়স : 22 লিঙ্গ : পুরুষ	ফটো উপলব্ধ
Q 760	TIQ2548105	নাম : গোবিন্দ সাহা মায়ের নাম: কৃষ্ণ সাহা বাড়ির নং : বয়স : 21 লিঙ্গ : পুরুষ	ফটো উপলব্ধ	761	TIQ2548121	নাম : সায়ন সরকার পিতার নাম: বাবু সরকার বাড়ির নং : এক বয়স : 20 লিঙ্গ : পুরুষ	ফটো উপলব্ধ	Q 762	TIQ2554202	নাম : মাদুরী পাল মায়ের নাম: মালতী রামি পাল বাড়ির নং : বয়স : 23 লিঙ্গ : মহিলা	ফটো উপলব্ধ
763	TIQ2561835	নাম : নয়ন পাল পিতার নাম: বাবলু পাল বাড়ির নং : এন258 বয়স : 21 লিঙ্গ : পুরুষ	ফটো উপলব্ধ	764	TIQ2553238	নাম : সুইটি পাল পিতার নাম: কৃষ্ণ পাল বাড়ির নং : এন0287 বয়স : 20 লিঙ্গ : মহিলা	ফটো উপলব্ধ	765	TIQ2554053	নাম : নয়ন সাহা পিতার নাম: নিরুপ সাহা বাড়ির নং : এন0896 বয়স : 20 লিঙ্গ : পুরুষ	ফটো উপলব্ধ
Q 766	TIQ2554178	নাম : মল্লিকা পাল মায়ের নাম: মালতী রামি পাল বাড়ির নং : বয়স : 21 লিঙ্গ : মহিলা	ফটো উপলব্ধ	Q 767	TIQ2566115	নাম : প্রিয়ঙ্কা পাল পিতার নাম: গৌতম পাল বাড়ির নং : 02 বয়স : 20 লিঙ্গ : মহিলা	ফটো উপলব্ধ	768	TIQ2568301	নাম : অমরনাথ সাহা পিতার নাম: অখিল সাহা বাড়ির নং : এন00123 বয়স : 19 লিঙ্গ : পুরুষ	ফটো উপলব্ধ
769	TIQ2568467	নাম : প্রীতম সাহা পিতার নাম: প্রভাস চন্দ্র সাহা বাড়ির নং : দত্তপুকুর চালতাবেরিয়া রামকৃষ্ণ পল্লি বয়স : 20 লিঙ্গ : পুরুষ	ফটো উপলব্ধ	770	TIQ1315886	নাম : উত্তম পাল পিতার নাম: রাজেন্দ্র পাল বাড়ির নং : 02 বয়স : 49 লিঙ্গ : পুরুষ	ফটো উপলব্ধ	771	UVU1853142	নাম : জলি সরকার পিতার নাম: ধনঞ্জয় সরকার বাড়ির নং : না বয়স : 29 লিঙ্গ : মহিলা	ফটো উপলব্ধ
772	TIQ2574531	নাম : পূজা পাল পিতার নাম: দেবদাস পাল বাড়ির নং : চালতাবেরিয়া বয়স : 19 লিঙ্গ : মহিলা	ফটো উপলব্ধ	773	THQ2073336	নাম : রাধেশ্যাম পাল পিতার নাম: ভুবনেশ্বর পাল বাড়ির নং : এন0001 বয়স : 59 লিঙ্গ : পুরুষ	ফটো উপলব্ধ	774	CQD2532216	নাম : শ্যামলী পাল স্বামীর নাম: রাধেশ্যাম পাল বাড়ির নং : এন0001 বয়স : 41 লিঙ্গ : মহিলা	ফটো উপলব্ধ
775	TIQ2330058	নাম : পূজা পাল স্বামীর নাম: বাবু পাল বাড়ির নং : এন00320 বয়স : 29 লিঙ্গ : মহিলা	ফটো উপলব্ধ	776	TIQ1210673	নাম : বাসু পাল পিতার নাম: রাধেশ্যাম পাল বাড়ির নং : নং00320 বয়স : 37 লিঙ্গ : পুরুষ	ফটো উপলব্ধ	777	TIQ1798495	নাম : সাহিনা বেগম পিতার নাম: সফিয়ার রহমান বাড়ির নং : এন 0179 বয়স : 28 লিঙ্গ : মহিলা	ফটো উপলব্ধ
778	TIQ2580157	নাম : গোবিন্দ কাণ্ডু পিতার নাম: নারায়ণ কাণ্ডু বাড়ির নং : এন000 বয়স : 55 লিঙ্গ : পুরুষ	ফটো উপলব্ধ	779	XOY1570712	নাম : সানু কুন্ডু পিতার নাম: গোবিন্দ কুন্ডু বাড়ির নং : এন000 বয়স : 33 লিঙ্গ : পুরুষ	ফটো উপলব্ধ	780	TIQ2580165	নাম : কঞ্চ কাণ্ডু অন্যান্য: গোবিন্দ কাণ্ডু বাড়ির নং : এন000 বয়স : 52 লিঙ্গ : মহিলা	ফটো উপলব্ধ

বিধানসভা নির্বাচনক্ষেত্রের নং, নাম : 102-আমডাঙ্গা
ভাগ নং, নাম : 1-রামকৃষ্ণপল্লী (অংশ)

781 নাম : প্রদীপ কুমার পাল পিতার নাম : কৃষ্ণ পদ পাল বাড়ির নং : এন000 বয়স : 48 লিঙ্গ : পুরুষ	TIQ2257806 ফটো উপলব্ধ	782 নাম : কমলা পাল পিতার নাম : শিবু পাল বাড়ির নং : এন0021 বয়স : 53 লিঙ্গ : মহিলা	TIQ2254381 ফটো উপলব্ধ	783 নাম : সঞ্জু পাল পিতার নাম : দেবদাস পাল বাড়ির নং : এন0256 বয়স : 21 লিঙ্গ : পুরুষ	TIQ2582039 ফটো উপলব্ধ
784 নাম : নমিতা পাল পিতার নাম : স্বপ্ন কৃষ্ণ পাল বাড়ির নং : এন0108 বয়স : 37 লিঙ্গ : মহিলা	TIQ2582864 ফটো উপলব্ধ	785 নাম : মিন্ধী পাল মায়ের নাম : গীতা রানি পাল বাড়ির নং : n0085 বয়স : 21 লিঙ্গ : মহিলা	TIQ2583532 ফটো উপলব্ধ	786 নাম : লক্ষ্মী পাল স্বামীর নাম : ইন্দ্রজিৎ পাল বাড়ির নং : 05 বয়স : 28 লিঙ্গ : মহিলা	TIQ2584068 ফটো উপলব্ধ
787 নাম : অভিজিৎ পাল পিতার নাম : নিত্যানন্দ পাল বাড়ির নং : এন000 বয়স : 36 লিঙ্গ : পুরুষ	TIQ1092832 ফটো উপলব্ধ	788 নাম : রতন পাল পিতার নাম : নিরঞ্জন পাল বাড়ির নং : এন000 বয়স : 62 লিঙ্গ : পুরুষ	YCW2043560 ফটো উপলব্ধ	789 নাম : দীপ পাল পিতার নাম : লেট প্রতীশ চন্দ্র পাল বাড়ির নং : চালতাবেড়িয়া পাট নং.250 বয়স : 19 লিঙ্গ : পুরুষ	TIQ2590487 ফটো উপলব্ধ
790 নাম : রনি পাল পিতার নাম : কৃষ্ণ চন্দ্র পাল বাড়ির নং : 078 বয়স : 19 লিঙ্গ : পুরুষ	TIQ2590966 ফটো উপলব্ধ	791 নাম : বিশুজিৎ সাহা পিতার নাম : নিবাস সাহা বাড়ির নং : এন0231 বয়স : 28 লিঙ্গ : পুরুষ	TIQ2591303 ফটো উপলব্ধ	Q 792 নাম : পুজা পাল পিতার নাম : সমীর পাল বাড়ির নং : এন000 বয়স : 19 লিঙ্গ : মহিলা	TIQ2593788 ফটো উপলব্ধ
Q 793 নাম : প্রসেনজিৎ পাল পিতার নাম : প্রদীপ কুমার পাল বাড়ির নং : এন000 বয়স : 21 লিঙ্গ : পুরুষ	TIQ2593879 ফটো উপলব্ধ	794 নাম : মিনু সর্দার স্বামীর নাম : সুজয় সর্দার বাড়ির নং : এন1051 বয়স : 35 লিঙ্গ : মহিলা	RQL1491372 ফটো উপলব্ধ	Q 795 নাম : তনুস্ট্রী পাল স্বামীর নাম : গৌতম পাণ্ডা বাড়ির নং : এন0012 বয়স : 24 লিঙ্গ : মহিলা	ALD2300739 ফটো উপলব্ধ
796 নাম : টুম্পা পাল পিতার নাম : সুদর্শণ পাল বাড়ির নং : এন009 বয়স : 30 লিঙ্গ : মহিলা	TIQ1801307 ফটো উপলব্ধ	Q 797 নাম : প্রিয়া পাল পিতার নাম : শ্রীবাস পাণ্ডা বাড়ির নং : এন00 বয়স : 21 লিঙ্গ : মহিলা	TIQ2600294 ফটো উপলব্ধ	798 নাম : পূর্ণিমা পাল পিতার নাম : সত্যজিৎ চন্দ্র পাল বাড়ির নং : এন000 বয়স : 28 লিঙ্গ : মহিলা	TIQ1907591 ফটো উপলব্ধ
799 নাম : খগেন পাল পিতার নাম : লাল মোহন পাল বাড়ির নং : এন0 বয়স : 61 লিঙ্গ : পুরুষ	RHQ2517712 ফটো উপলব্ধ	800 নাম : মালতী সাহা পিতার নাম : অমল সাহা বাড়ির নং : এন000 বয়স : 52 লিঙ্গ : মহিলা	XVM2443745 ফটো উপলব্ধ	801 নাম : তুষা দাস পিতার নাম : অসীম দাস বাড়ির নং : এন0011 বয়স : 35 লিঙ্গ : মহিলা	TIQ1092618 ফটো উপলব্ধ

802	1	TIQ2608495
নাম : স্নেহা সাহা পিতার নাম : উত্তম সাহা বাড়ির নং : এন0015 বয়স : 18 লিঙ্গ : মহিলা		ফটো উপলব্ধ

803	1	TIQ2608578
নাম : মুনমুন সাহা স্বামীর নাম : বিশ্বজিৎ সাহা বাড়ির নং : অমতলা বয়স : 22 লিঙ্গ : মহিলা		ফটো উপলব্ধ

804	1	TIQ2608628
নাম : ডালিয়া পাল পিতার নাম : নামী পাল বাড়ির নং : এন00000 বয়স : 18 লিঙ্গ : মহিলা		ফটো উপলব্ধ

805	1	TIQ2608651
নাম : অনীশ পাল পিতার নাম : গোকর্দাস পাল বাড়ির নং : এন00132 বয়স : 20 লিঙ্গ : পুরুষ		ফটো উপলব্ধ

নির্বাচক সংখ্যার সারসংক্ষেপ :								
A) নির্বাচকের সংখ্যা :								
	নির্বাচক তালিকার প্রকৃতি	নির্বাচক তালিকার পরিচিতি :	নির্বাচকের সংখ্যা :					
			পুরুষ	মহিলা	তৃতীয় লিঙ্গ	মোট		
I	মূল তালিকা	মূল তালিকা	বিশেষ নিবিড় সংশোধনী ২০২৬-এর চূড়ান্ত ভোটার তালিকা		438	363	0	801
II	1- সংযোজন তালিকা	সংযোজনী 1	বিশেষ সংক্ষিপ্ত সংশোধন 2026		1	3	0	4
III	2- বিয়োজন তালিকা	সংযোজনী 1	বিশেষ সংক্ষিপ্ত সংশোধন 2026		50	44	0	94
IV	'লিঙ্গ ক্ষেত্রের' পরিবর্তনের কারণে পার্থক্য			0	0	0	0	
নির্বাচকের মোট সংখ্যা (I+II-III+IV)				389	322	0	711	
B) ক্রটি সংশোধনের সংখ্যা :								
নির্বাচক তালিকার প্রকৃতি	নির্বাচক তালিকার পরিচিতি :	ক্রটি সংশোধনের সংখ্যা :						
সংযোজনী 1	বিশেষ সংক্ষিপ্ত সংশোধন 2026	0						

নির্বাচক নিবন্ধন আধিকারিকের স্বাক্ষর

E-মৃত, S-স্থানান্তরিত, R-একাধিকবার অন্তর্ভুক্ত, M-নিখোঁজ, Q-যোগ্য নহে