

## নির্বাচক তালিকা 2026 S25 পশ্চিমবঙ্গ

বিধানসভা নির্বাচনক্ষেত্রের নং, নাম ও সংরক্ষণের স্থিতি : 102 - আমডাঙ্গা (সাধারণ)		অংশ নং : 257																			
বিধানসভা নির্বাচনক্ষেত্রটি যে লোকসভা নির্বাচনক্ষেত্রের / ক্ষেত্রসমূহের অন্তর্ভুক্ত তার নং, নাম ও সংরক্ষণ স্থিতি : 15 - ব্যারাকপুর (সাধারণ)																					
1. সংশোধনের পূর্ণ বিবরণ																					
সংশোধনের বৎসর :	2026	নির্বাচক তালিকার পরিচিতি :																			
ভিত্তি তারিখ :	01-01-2026	বিশেষ নিবিড় সংশোধনী ২০২৬-এর চূড়ান্ত ভোটার তালিকা																			
সংশোধনের প্রকৃতি :	বিশেষ নিবিড় সংশোধনী 2026																				
প্রকাশনার তারিখ :	28-02-2026																				
2. অংশ ও নির্বাচনী এলাকার পূর্ণ বিবরণ :																					
অংশের ভাগ নং ও নাম :																					
1-সারদা পল্লী (অংশ)		<table style="width: 100%; border-collapse: collapse;"> <tr> <td style="width: 50%;">প্রধান শহর/গ্রাম</td> <td style="width: 50%;">: চালতাবেড়িয়া</td> </tr> <tr> <td>ওয়ার্ড</td> <td>:</td> </tr> <tr> <td>থানা</td> <td>: দত্তপুকুর</td> </tr> <tr> <td>গ্রাম পঞ্চগয়েত</td> <td>: দত্তপুকুর - 2</td> </tr> <tr> <td>ব্লক</td> <td>: বারাসাত-1</td> </tr> <tr> <td>মহকুমা</td> <td>: বারাসাত(সদর)</td> </tr> <tr> <td>জেলা</td> <td>: উত্তর 24 পরগণা</td> </tr> <tr> <td>পিন</td> <td>: 743248</td> </tr> </table>				প্রধান শহর/গ্রাম	: চালতাবেড়িয়া	ওয়ার্ড	:	থানা	: দত্তপুকুর	গ্রাম পঞ্চগয়েত	: দত্তপুকুর - 2	ব্লক	: বারাসাত-1	মহকুমা	: বারাসাত(সদর)	জেলা	: উত্তর 24 পরগণা	পিন	: 743248
প্রধান শহর/গ্রাম	: চালতাবেড়িয়া																				
ওয়ার্ড	:																				
থানা	: দত্তপুকুর																				
গ্রাম পঞ্চগয়েত	: দত্তপুকুর - 2																				
ব্লক	: বারাসাত-1																				
মহকুমা	: বারাসাত(সদর)																				
জেলা	: উত্তর 24 পরগণা																				
পিন	: 743248																				
3. ভোট গ্রহন কেন্দ্রের পূর্ণ বিবরণ :																					
ভোট গ্রহন কেন্দ্রের নং, নাম :		ভোট গ্রহন কেন্দ্রের শ্রেণী :		গ্রামীণ																	
257 - চালতাবেড়িয়া এফ পি স্কুল		এই অংশে সহায়ক ভোটগ্রহন কেন্দ্রের সংখ্যা		0																	
ভোট গ্রহন কেন্দ্রের ঠিকানা :		:																			
চালতাবেড়িয়া এফ পি স্কুল, রুম-8, চালতাবেড়িয়া																					
4. নির্বাচকের সংখ্যা :																					
প্রথম ক্রমিক নং	শেষ ক্রমিক নং	মোট সংখ্যা																			
		পুরুষ	মহিলা	তৃতীয় লিঙ্গ	মোট																
1	526	189	187	1	377																

নির্বাচক নিবন্ধন আধিকারিকের স্বাক্ষর

Nazri Naksha



Google Map View



Polling Station Building Front View



Polling Station Front View



Cad View

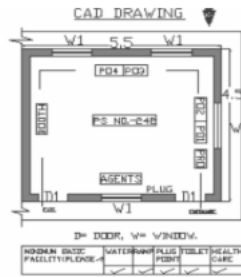

Key MAP View

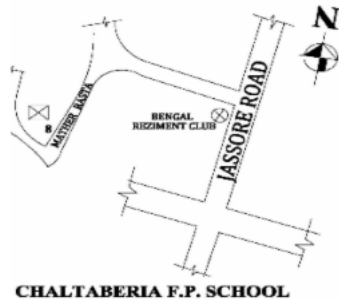

1 নাম : মহঃআবুল সহিদ পিতার নাম: খালেক বাড়ির নং : n0102 বয়স : 55 লিঙ্গ : পুরুষ	WB/19/089/630374	2 নাম : মহঃআবদুল রফিক পিতার নাম: খালেক বাড়ির নং : n0102 বয়স : 58 লিঙ্গ : পুরুষ	MGS2388841	3 নাম : অন্তরা খাতুন পিতার নাম: আবদুল রফিক বাড়ির নং : এন02 বয়স : 20 লিঙ্গ : মহিলা	TIQ2469658
4 নাম : সঞ্জয় পাল পিতার নাম: নিত্যানন্দ পাল বাড়ির নং : n0254 বয়স : 31 লিঙ্গ : পুরুষ	TIQ1608413	5 নাম : মহ গিয়াসউদ্দিন পিতার নাম: মহি মাজিত আলী বাড়ির নং : n0138 বয়স : 49 লিঙ্গ : পুরুষ	MGS2956456	6 নাম : রতন মাঝি পিতার নাম: স্বপন মাঝি বাড়ির নং : n0036 বয়স : 42 লিঙ্গ : পুরুষ	TIQ1801505
Q 7 নাম : বাপি মন্ডল পিতার নাম: চন্দন মন্ডল বাড়ির নং : এন0058 বয়স : 26 লিঙ্গ : পুরুষ	XVM2504132	8 নাম : নিখিল পাল পিতার নাম: নিত্যানন্দ পাল বাড়ির নং : n0254 বয়স : 36 লিঙ্গ : পুরুষ	TIQ1210244	9 নাম : জুলফিকার আলী পিতার নাম: মহঃআনোয়ার আলী বাড়ির নং : n0077 বয়স : 37 লিঙ্গ : পুরুষ	TIQ1316124
10 নাম : ফাতেমা খাতুন স্বামীর নাম: জুলফিকার আলি বাড়ির নং : N0077 বয়স : 25 লিঙ্গ : মহিলা	TIQ2213767	11 নাম : নীলা কুস্তকার স্বামীর নাম: রাজা কুস্তকার বাড়ির নং : n0180 বয়স : 39 লিঙ্গ : মহিলা	TIQ1700715	Q 12 নাম : ছোট্টে লাল কুস্তকার পিতার নাম: শ্যামলাল কুস্তকার বাড়ির নং : এন033 বয়স : 47 লিঙ্গ : পুরুষ	DPD2219764
13 নাম : বিউটি খাতুন স্বামীর নাম: মনিজুর রহমান বাড়ির নং : এন04 বয়স : 22 লিঙ্গ : মহিলা	TIQ2330165	14 নাম : ফরিদা খাতুন পিতার নাম: ছাত্তার আলি বাড়ির নং : n0039 বয়স : 37 লিঙ্গ : মহিলা	MGS3146388	15 নাম : মায়াবালা ঘোষ স্বামীর নাম: প্রবীর ঘোষ বাড়ির নং : n0250 বয়স : 52 লিঙ্গ : মহিলা	KJM3311974
16 নাম : প্রবীর ঘোষ পিতার নাম: রঞ্জন ঘোষ বাড়ির নং : n0251 বয়স : 56 লিঙ্গ : পুরুষ	KJM3311966	17 নাম : ধনঞ্জয় ঘোষ পিতার নাম: প্রবীর ঘোষ বাড়ির নং : n0251 বয়স : 29 লিঙ্গ : পুরুষ	TIQ1801208	18 নাম : প্রিয়ঙ্কা ঘোষ স্বামীর নাম: তন্ময় ঘোষ বাড়ির নং : N0251 বয়স : 26 লিঙ্গ : মহিলা	TIQ2218899
19 নাম : তন্ময় ঘোষ পিতার নাম: প্রবীর ঘোষ বাড়ির নং : n0251 বয়স : 30 লিঙ্গ : পুরুষ	TIQ1599232	20 নাম : প্রভুদাস চক্রবর্তী পিতার নাম: নারায়ণ চক্রবর্তী বাড়ির নং : n0146 বয়স : 81 লিঙ্গ : পুরুষ	WB/19/089/630329	Q 21 নাম : শুভ দাস পিতার নাম: নিত্যানন্দ দাস বাড়ির নং : বয়স : 33 লিঙ্গ : পুরুষ	TIQ1315936
22 নাম : স্বপন দাস পিতার নাম: শান্তিরঞ্জন দাস বাড়ির নং : n0153 বয়স : 58 লিঙ্গ : পুরুষ	WB/19/089/630090	23 নাম : কমলা দাস স্বামীর নাম: সুকুমার দাস বাড়ির নং : n0153 বয়স : 61 লিঙ্গ : মহিলা	WB/19/089/630035	24 নাম : সুকুমার দাস পিতার নাম: শান্তিরঞ্জন দাস বাড়ির নং : n0153 বয়স : 66 লিঙ্গ : পুরুষ	WB/19/089/630096
25 নাম : সুব্রত দাস পিতার নাম: নিতাই দাস বাড়ির নং : n0137 বয়স : 34 লিঙ্গ : পুরুষ	TIQ1316363	26 নাম : অনিতা দাস স্বামীর নাম: নিতাই দাস বাড়ির নং : n0137 বয়স : 52 লিঙ্গ : মহিলা	WB/19/089/630426	27 নাম : অপূর্ব দাস পিতার নাম: শিবচন্দ্র দাস বাড়ির নং : n0136 বয়স : 34 লিঙ্গ : পুরুষ	TIQ1094366
28 নাম : রাণু দাস স্বামীর নাম: তুলসী দাস বাড়ির নং : n0136 বয়স : 52 লিঙ্গ : মহিলা	MGS2389682	29 নাম : মৌসুমী দাস স্বামীর নাম: সঞ্জীত দাস বাড়ির নং : এন0136 বয়স : 31 লিঙ্গ : মহিলা	TIQ2444883	30 নাম : দীপা দাস স্বামীর নাম: সমির দাস বাড়ির নং : এন01 বয়স : 34 লিঙ্গ : মহিলা	REO1271303

31 নাম : বিমলা দাস স্বামীর নাম: শঙ্কর দাস বাড়ির নং : n0136 বয়স : 54 লিঙ্গ : মহিলা	TIQ2313401 ফটো উপলব্ধ	32 নাম : সঙ্কর দাস পিতার নাম: অতুল দাস বাড়ির নং : n0136 বয়স : 61 লিঙ্গ : পুরুষ	TIQ2313419 ফটো উপলব্ধ	Q 33 নাম : সুমন দাস পিতার নাম: জয়দেব দাস বাড়ির নং : বয়স : 29 লিঙ্গ : পুরুষ	TIQ1700640 ফটো উপলব্ধ
34 নাম : কম্পনা দাস স্বামীর নাম: সুভাষ দাস বাড়ির নং : n0108 বয়স : 61 লিঙ্গ : মহিলা	WB/19/089/630100 ফটো উপলব্ধ	35 নাম : অসিত দাস পিতার নাম: সুরেশ দাস বাড়ির নং : এন076 বয়স : 55 লিঙ্গ : পুরুষ	CQD1437524 ফটো উপলব্ধ	36 নাম : সমীর দাস পিতার নাম: সুভাষ দাস বাড়ির নং : n0108 বয়স : 47 লিঙ্গ : পুরুষ	MGS2955771 ফটো উপলব্ধ
37 নাম : গীতা দাস স্বামীর নাম: শিবু দাস বাড়ির নং : n0136 বয়স : 55 লিঙ্গ : মহিলা	MGS2389674 ফটো উপলব্ধ	38 নাম : অঞ্জলি দাস পিতার নাম: শঙ্কর দাস বাড়ির নং : n0136 বয়স : 35 লিঙ্গ : মহিলা	TIQ1464247 ফটো উপলব্ধ	39 নাম : নিতাই দাস পিতার নাম: অতুল দাস বাড়ির নং : n0136 বয়স : 56 লিঙ্গ : পুরুষ	WB/19/089/630422 ফটো উপলব্ধ
40 নাম : শুভঙ্কর দাস পিতার নাম: নিতাই দাস বাড়ির নং : n0136 বয়স : 31 লিঙ্গ : পুরুষ	TIQ1599505 ফটো উপলব্ধ	41 নাম : সমীর দাস পিতার নাম: শংকর দাস বাড়ির নং : n0136 বয়স : 40 লিঙ্গ : পুরুষ	MGS3146420 ফটো উপলব্ধ	42 নাম : সঞ্জিত দাস পিতার নাম: শংকর দাস বাড়ির নং : n0136 বয়স : 36 লিঙ্গ : পুরুষ	MGS3146446 ফটো উপলব্ধ
43 নাম : সুমন দাস পিতার নাম: শিবচন্দ্র দাস বাড়ির নং : n0136 বয়স : 39 লিঙ্গ : পুরুষ	MGS3146453 ফটো উপলব্ধ	44 নাম : চম্পা রায় স্বামীর নাম: সিদ্ধার্থ শংকর রায় বাড়ির নং : n0136 বয়স : 37 লিঙ্গ : মহিলা	TIQ1599935 ফটো উপলব্ধ	45 নাম : অভি দাস পিতার নাম: রানু দাস বাড়ির নং : এন0136 বয়স : 27 লিঙ্গ : পুরুষ	TIQ1968221 ফটো উপলব্ধ
Q 46 নাম : জ্যোতি দাস স্বামীর নাম: অপূর্ব দাস বাড়ির নং : এন0136 বয়স : 22 লিঙ্গ : মহিলা	TIQ2499598 ফটো উপলব্ধ	47 নাম : সঙ্গিতা দে মায়ের নাম: বর্না দে বাড়ির নং : এন0329 বয়স : 25 লিঙ্গ : মহিলা	TIQ1994565 ফটো উপলব্ধ	48 নাম : রিতা দে মায়ের নাম: বর্না দে বাড়ির নং : এন0124 বয়স : 27 লিঙ্গ : মহিলা	TIQ2271823 ফটো উপলব্ধ
49 নাম : বুলন দে মায়ের নাম: বর্না দে বাড়ির নং : এন0329 বয়স : 22 লিঙ্গ : পুরুষ	TIQ2414555 ফটো উপলব্ধ	50 নাম : বর্না দে স্বামীর নাম: কাজল দে বাড়ির নং : n0329 বয়স : 45 লিঙ্গ : মহিলা	TIQ1099407 ফটো উপলব্ধ	Q 51 নাম : রনজিত দে পিতার নাম: ঋষিকেশ দে বাড়ির নং : বয়স : 34 লিঙ্গ : পুরুষ	TIQ1464353 ফটো উপলব্ধ
52 নাম : শিখা দেবনাথ স্বামীর নাম: সঞ্জীব দেবনাথ বাড়ির নং : n0308 বয়স : 32 লিঙ্গ : মহিলা	TIQ1599190 ফটো উপলব্ধ	53 নাম : সঞ্জীব দেবনাথ পিতার নাম: ব্রজেন্দ্র দেবনাথ বাড়ির নং : এন933 বয়স : 45 লিঙ্গ : পুরুষ	MGS2387256 ফটো উপলব্ধ	54 নাম : বিজন দেবনাথ পিতার নাম: জগদীশ দেবনাথ বাড়ির নং : 191 বয়স : 38 লিঙ্গ : পুরুষ	MGS3146479 ফটো উপলব্ধ
55 নাম : সুচিত্রা দেবনাথ(সাহা) স্বামীর নাম: সুমন দেবনাথ বাড়ির নং : n0045 বয়স : 41 লিঙ্গ : মহিলা	TIQ1210806 ফটো উপলব্ধ	56 নাম : অভিজিৎ দেবনাথ পিতার নাম: জগদীশ দেবনাথ বাড়ির নং : n0045 বয়স : 34 লিঙ্গ : পুরুষ	TIQ1463876 ফটো উপলব্ধ	57 নাম : সুমন দেবনাথ পিতার নাম: জগদীশ দেবনাথ বাড়ির নং : n0045 বয়স : 46 লিঙ্গ : পুরুষ	MGS3057973 ফটো উপলব্ধ
58 নাম : জগদীশ দেবনাথ পিতার নাম: যতীন দেবনাথ বাড়ির নং : n0045 বয়স : 73 লিঙ্গ : পুরুষ	WB/40/277/267053 ফটো উপলব্ধ	59 নাম : রাজু দেবনাথ পিতার নাম: জগদীশ দেবনাথ বাড়ির নং : 220 বয়স : 33 লিঙ্গ : পুরুষ	MGS3146461 ফটো উপলব্ধ	60 নাম : মিতালী দেবনাথ পিতার নাম: সুমন দেবনাথ বাড়ির নং : এন0190 বয়স : 25 লিঙ্গ : মহিলা	TIQ2479293 ফটো উপলব্ধ

61	TIQ2452027	ফটো উপলব্ধ	62	TIQ1815323	ফটো উপলব্ধ	63	TIQ1700632	ফটো উপলব্ধ
নাম : মীরা নস্কর পিতার নাম: মুকুন্দলাল সাহা বাড়ির নং : n0147 বয়স : 57 লিঙ্গ : মহিলা			নাম : বাল্লীকি পন্ডিড পিতার নাম: প্রসাদী পন্ডিড বাড়ির নং : n0152 বয়স : 41 লিঙ্গ : পুরুষ			নাম : অঞ্জু পণ্ডিত পিতার নাম: দয়ানন্দ পণ্ডিত বাড়ির নং : n0152 বয়স : 30 লিঙ্গ : মহিলা		
64	TIQ0926121	ফটো উপলব্ধ	65	WB/19/089/630260	ফটো উপলব্ধ	66	MGS1085869	ফটো উপলব্ধ
নাম : পিন্টু পন্ডিড পিতার নাম: দয়ানন্দ পন্ডিড বাড়ির নং : n0152 বয়স : 37 লিঙ্গ : পুরুষ			নাম : শর্মিলা পন্ডিড স্বামীর নাম: দয়ানন্দ পন্ডিড বাড়ির নং : n0152 বয়স : 58 লিঙ্গ : মহিলা			নাম : দয়ানন্দ পন্ডিড পিতার নাম: প্রসাদী পন্ডিড বাড়ির নং : n0152 বয়স : 63 লিঙ্গ : পুরুষ		
Q 67	AYC1653278	ফটো উপলব্ধ	68	TIQ1801265	ফটো উপলব্ধ	Q 69	TIQ1210772	ফটো উপলব্ধ
নাম : রিপন বিশ্বাস পিতার নাম: নিত্যানন্দ বিশ্বাস বাড়ির নং : দুস পাল্লা বয়স : 33 লিঙ্গ : পুরুষ			নাম : বীনা মন্ডল পিতার নাম: বিমল পরামানিক বাড়ির নং : n0035 বয়স : 32 লিঙ্গ : মহিলা			নাম : বিনয় পাল পিতার নাম: বিমল পাল বাড়ির নং : বয়স : 34 লিঙ্গ : পুরুষ		
70	TIQ1599877	ফটো উপলব্ধ	71	TIQ0956359	ফটো উপলব্ধ	72	WB/19/089/630040	ফটো উপলব্ধ
নাম : জ্যোৎস্না পরামানিক স্বামীর নাম: বিজয় পরামানিক বাড়ির নং : n0035 বয়স : 31 লিঙ্গ : মহিলা			নাম : বিজয় পরামানিক পিতার নাম: বিমল পরামানিক বাড়ির নং : n0035 বয়স : 36 লিঙ্গ : পুরুষ			নাম : বীনা পরামানিক স্বামীর নাম: বিমল পরামানিক বাড়ির নং : n0035 বয়স : 59 লিঙ্গ : মহিলা		
73	WB/19/089/630508	ফটো উপলব্ধ	Q 74	TIQ1094697	ফটো উপলব্ধ	75	WB/19/089/630337	ফটো উপলব্ধ
নাম : বিমল পরামানিক পিতার নাম: সতীশ পরামানিক বাড়ির নং : n0035 বয়স : 64 লিঙ্গ : পুরুষ			নাম : শক্ত পাল পিতার নাম: সন্তোষ পাল বাড়ির নং : বয়স : 37 লিঙ্গ : পুরুষ			নাম : শিবানী পাত্র স্বামীর নাম: গোপাল পাত্র বাড়ির নং : n0041 বয়স : 66 লিঙ্গ : মহিলা		
Q 76	TIQ2314532	ফটো উপলব্ধ	77	TIQ2436111	ফটো উপলব্ধ	78	TIQ2444867	ফটো উপলব্ধ
নাম : শেফালী পাল স্বামীর নাম: নারায়ণ পাল বাড়ির নং : এন0021 বয়স : 62 লিঙ্গ : মহিলা			নাম : মিতা পাল পিতার নাম: তাপস পাল বাড়ির নং : এন01৮৩ বয়স : 21 লিঙ্গ : মহিলা			নাম : অমী পাল স্বামীর নাম: গৌড় পাল বাড়ির নং : এন0139 বয়স : 35 লিঙ্গ : মহিলা		
79	MGS3146743	ফটো উপলব্ধ	Q 80	TIQ2271807	ফটো উপলব্ধ	81	TIQ2395804	ফটো উপলব্ধ
নাম : শেখর চন্দ্র পাল পিতার নাম: সুখরঞ্জন পাল বাড়ির নং : n0150 বয়স : 36 লিঙ্গ : পুরুষ			নাম : সঞ্জিব পাল পিতার নাম: মনিন্দ্র পাল বাড়ির নং : বয়স : 36 লিঙ্গ : পুরুষ			নাম : রাখাল পাল পিতার নাম: যদুবর পাল বাড়ির নং : n0060 বয়স : 61 লিঙ্গ : পুরুষ		
82	TIQ2395812	ফটো উপলব্ধ	83	WKM1581495	ফটো উপলব্ধ	84	CDK3244597	ফটো উপলব্ধ
নাম : অঞ্জলি পাল স্বামীর নাম: রাখাল পাল বাড়ির নং : n0060 বয়স : 56 লিঙ্গ : মহিলা			নাম : রুপা অধিকারী পিতার নাম: সুশান্ত অধিকারী বাড়ির নং : এন0143 বয়স : 31 লিঙ্গ : মহিলা			নাম : সূতপা পাল স্বামীর নাম: নিমিতা পাল বাড়ির নং : এন0141 বয়স : 39 লিঙ্গ : মহিলা		
85	TIQ2398584	ফটো উপলব্ধ	86	TIQ2398592	ফটো উপলব্ধ	87	XZD2169142	ফটো উপলব্ধ
নাম : পূরবা পাল পিতার নাম: অরুণ পাল বাড়ির নং : এন256 বয়স : 24 লিঙ্গ : মহিলা			নাম : সুব্রত পাল পিতার নাম: অরুণ পাল বাড়ির নং : এন256 বয়স : 21 লিঙ্গ : পুরুষ			নাম : চন্দনা পাল পিতার নাম: বিশ্বজিৎ পাল বাড়ির নং : এন002 বয়স : 28 লিঙ্গ : মহিলা		
Q 88	TIQ2269884	ফটো উপলব্ধ	89	YCW1202431	ফটো উপলব্ধ	90	TIQ1463850	ফটো উপলব্ধ
নাম : শিখা রানি পাল স্বামীর নাম: গোপাল চন্দ্র পাল বাড়ির নং : এন002 বয়স : 38 লিঙ্গ : মহিলা			নাম : শম্পা পাল পিতার নাম: প্রফুল্ল পাল বাড়ির নং : এন002 বয়স : 34 লিঙ্গ : মহিলা			নাম : রাধা পাল স্বামীর নাম: সুমন চন্দ্র পাল বাড়ির নং : n0086 বয়স : 37 লিঙ্গ : মহিলা		

বিধানসভা নির্বাচনক্ষেত্রের নং, নাম : 102-আমডাঙ্গা  
ভাগ নং, নাম : 1-সারদা পল্লী (অংশ)

Q 91 নাম : সুমন চন্দ্র পাল পিতার নাম : হরিনারায়ণ পাল বাড়ির নং : বয়স : 39 বছর : পুরুষ	MGS3058351 ফটো উপলব্ধ	92 নাম : গোবিন্দ পাল পিতার নাম : পাঁচু রাম পাল বাড়ির নং : n0062 বয়স : 54 বছর : পুরুষ	WB/19/089/630181 ফটো উপলব্ধ	93 নাম : পিকু পাল স্বামীর নাম : জয়দেব পাল বাড়ির নং : n0062 বয়স : 35 বছর : মহিলা	TIQ1599661 ফটো উপলব্ধ
Q 94 নাম : আল্পনা পাল পিতার নাম : মতিলাল পাল বাড়ির নং : বয়স : 45 বছর : মহিলা	TIQ1095207 ফটো উপলব্ধ	Q 95 নাম : অনিতা রাণী পাল স্বামীর নাম : মতিলাল পাল বাড়ির নং : বয়স : 58 বছর : মহিলা	MGS2390409 ফটো উপলব্ধ	96 নাম : তাপস পাল পিতার নাম : ললিত পাল বাড়ির নং : n0183 বয়স : 49 বছর : পুরুষ	WB/19/089/625001 ফটো উপলব্ধ
97 নাম : মঞ্জুলিকা পাল(দাস) স্বামীর নাম : সুদর্শন পাল বাড়ির নং : n0183 বয়স : 41 বছর : মহিলা	TIQ1325810 ফটো উপলব্ধ	98 নাম : সুদর্শন পাল পিতার নাম : ললিত পাল বাড়ির নং : n0183 বয়স : 55 বছর : পুরুষ	MGS2715019 ফটো উপলব্ধ	99 নাম : অভিজিৎ পাল পিতার নাম : হরি পাল বাড়ির নং : n0182 বয়স : 36 বছর : পুরুষ	MGS3146537 ফটো উপলব্ধ
100 নাম : হরি পাল পিতার নাম : রসরাজ পাল বাড়ির নং : n0182 বয়স : 61 বছর : পুরুষ	MGS1086495 ফটো উপলব্ধ	Q 101 নাম : জয়া পাল রায় স্বামীর নাম : খোকন পাল বাড়ির নং : উত্তর পাড়া বয়স : 29 বছর : মহিলা	TIQ2330033 ফটো উপলব্ধ	102 নাম : রিম্পি পাল পিতার নাম : শ্রীকৃষ্ণ পাল বাড়ির নং : এন0048 বয়স : 21 বছর : মহিলা	TIQ2417434 ফটো উপলব্ধ
Q 103 নাম : উত্তম পাল পিতার নাম : গোসাই পাল বাড়ির নং : এন002 বয়স : 47 বছর : পুরুষ	TIQ2269850 ফটো উপলব্ধ	104 নাম : বাবলু পাল পিতার নাম : সুশীল কুমার পাল বাড়ির নং : n0328 বয়স : 40 বছর : পুরুষ	MGS3146073 ফটো উপলব্ধ	105 নাম : লক্ষ্মীরানী পাল স্বামীর নাম : ননীগোপাল পাল বাড়ির নং : n0371 বয়স : 35 বছর : মহিলা	TIQ1316041 ফটো উপলব্ধ
106 নাম : সুমিত্রা পাল পিতার নাম : ইন্দ্র কিশোর পাল বাড়ির নং : N006 বয়স : 26 বছর : মহিলা	YCW1966175 ফটো উপলব্ধ	107 নাম : ঈশিকা পাল পিতার নাম : উত্তম পাল বাড়ির নং : এন0142 বয়স : 22 বছর : মহিলা	TIQ2458545 ফটো উপলব্ধ	108 নাম : জ্যোতি পাল পিতার নাম : স্বপন পাল বাড়ির নং : এন0133 বয়স : 26 বছর : মহিলা	TIQ2271617 ফটো উপলব্ধ
109 নাম : প্রীতি পাল পিতার নাম : স্বপন পাল বাড়ির নং : এন000 বয়স : 24 বছর : মহিলা	TIQ2271609 ফটো উপলব্ধ	110 নাম : রিপন চন্দ্র পাল পিতার নাম : রমেশ পাল বাড়ির নং : গৃহ নং - 278 বয়স : 36 বছর : পুরুষ	TIQ1094408 ফটো উপলব্ধ	111 নাম : সন্তোষ পাল পিতার নাম : নিত্যানন্দ পাল বাড়ির নং : n0133 বয়স : 53 বছর : পুরুষ	TIQ2379659 ফটো উপলব্ধ
112 নাম : পৌতম কুমার পাল পিতার নাম : রাধেশ্যাম পাল বাড়ির নং : n0015 বয়স : 45 বছর : পুরুষ	TIQ1876812 ফটো উপলব্ধ	Q 113 নাম : প্রকাশ মন্ডল পিতার নাম : চন্দন মন্ডল বাড়ির নং : এন0058 বয়স : 25 বছর : পুরুষ	XVM2504124 ফটো উপলব্ধ	Q 114 নাম : উত্তম পাল পিতার নাম : ধ্রুব পাল বাড়ির নং : বয়স : 35 বছর : পুরুষ	TIQ1815356 ফটো উপলব্ধ
115 নাম : রতন পাল পিতার নাম : শংকর পাল বাড়ির নং : n0133 বয়স : 38 বছর : মহিলা	MGS3058286 ফটো উপলব্ধ	116 নাম : মিনতী পাল পিতার নাম : শংকর পাল বাড়ির নং : n0133 বয়স : 40 বছর : মহিলা	MGS3058278 ফটো উপলব্ধ	Q 117 নাম : ঠাকুর দাসী পাল স্বামীর নাম : বীরেন্দ্র নাথ পাল বাড়ির নং : বয়স : 48 বছর : মহিলা	TIQ1210822 ফটো উপলব্ধ
118 নাম : প্রদীপ কুমার পাল পিতার নাম : পরিমল পাল বাড়ির নং : n0205 বয়স : 35 বছর : পুরুষ	TIQ1463892 ফটো উপলব্ধ	119 নাম : উত্তম পাল পিতার নাম : সুশীল পাল বাড়ির নং : n0197 বয়স : 33 বছর : পুরুষ	TIQ1210830 ফটো উপলব্ধ	120 নাম : পূজা ঘোষ স্বামীর নাম : সুরজিৎ ঘোষ বাড়ির নং : n0435 বয়স : 28 বছর : মহিলা	TIQ1877364 ফটো উপলব্ধ

121 নাম : পৌতম পাল পিতার নাম: পরিমল পাল বাড়ির নং : n0139 বয়স : 44 লিঙ্গ : পুরুষ	MGS2389815 ফটো উপলব্ধ	122 নাম : গোবিন্দ পাল পিতার নাম: পরিমল পাল বাড়ির নং : n0139 বয়স : 49 লিঙ্গ : পুরুষ	TIQ0925891 ফটো উপলব্ধ	Q 123 নাম : নমিতা পাল স্বামীর নাম: শ্রীদাম পাল বাড়ির নং : 295 বয়স : 39 লিঙ্গ : মহিলা	TIQ1464106 ফটো উপলব্ধ
Q 124 নাম : শ্রীদাম পাল পিতার নাম: চেতন পাল বাড়ির নং : 295 বয়স : 46 লিঙ্গ : পুরুষ	TIQ1210681 ফটো উপলব্ধ	Q 125 নাম : ননীগোপাল পাল পিতার নাম: নারায়ণ পাল বাড়ির নং : বয়স : 36 লিঙ্গ : পুরুষ	TIQ1210590 ফটো উপলব্ধ	Q 126 নাম : সুজন পাল পিতার নাম: সুধন্য পাল বাড়ির নং : বয়স : 34 লিঙ্গ : পুরুষ	TIQ1463777 ফটো উপলব্ধ
Q 127 নাম : রীনা পাল স্বামীর নাম: সুধন্য পাল বাড়ির নং : বয়স : 52 লিঙ্গ : মহিলা	TIQ1608801 ফটো উপলব্ধ	Q 128 নাম : সুধন্য পাল পিতার নাম: সূর্যকান্ত পাল বাড়ির নং : বয়স : 58 লিঙ্গ : পুরুষ	TIQ1316439 ফটো উপলব্ধ	129 নাম : প্রানকৃষ্ণ পাল পিতার নাম: গান্ধী পাল বাড়ির নং : n0144 বয়স : 61 লিঙ্গ : পুরুষ	WB/19/089/630217 ফটো উপলব্ধ
130 নাম : মায়্যা পাল স্বামীর নাম: মানিক চন্দ্র পাল বাড়ির নং : n0004 বয়স : 40 লিঙ্গ : মহিলা	TIQ1315795 ফটো উপলব্ধ	Q 131 নাম : গীতা রানী পাল স্বামীর নাম: বাসুদেব পাল বাড়ির নং : বয়স : 49 লিঙ্গ : মহিলা	TIQ1464171 ফটো উপলব্ধ	132 নাম : মাদুরী রানী পাল স্বামীর নাম: গোবিন্দ কুমার পাল বাড়ির নং : n0142 বয়স : 65 লিঙ্গ : মহিলা	TIQ1210657 ফটো উপলব্ধ
133 নাম : প্রিতম পাল পিতার নাম: স্বপন পাল বাড়ির নং : এন0133 বয়স : 24 লিঙ্গ : পুরুষ	TIQ2271583 ফটো উপলব্ধ	Q 134 নাম : দীপা পাল পিতার নাম: বিমল পাল বাড়ির নং : এন0200 বয়স : 25 লিঙ্গ : মহিলা	TIQ2271542 ফটো উপলব্ধ	Q 135 নাম : সহদেব পাল পিতার নাম: শ্রীদাম পাল বাড়ির নং : এন00295 বয়স : 25 লিঙ্গ : পুরুষ	TIQ2271526 ফটো উপলব্ধ
Q 136 নাম : মল্লিকা পাল পিতার নাম: নিতাই পাল বাড়ির নং : এন0004 বয়স : 24 লিঙ্গ : মহিলা	TIQ2271468 ফটো উপলব্ধ	Q 137 নাম : লক্ষ্মী পাল স্বামীর নাম: অনিল পাল বাড়ির নং : এন01 বয়স : 35 লিঙ্গ : মহিলা	RHC1930742 ফটো উপলব্ধ	138 নাম : সুব্রত পাল স্বামীর নাম: মিনতী পৌল বাড়ির নং : এন01 বয়স : 23 লিঙ্গ : মহিলা	TIQ2330116 ফটো উপলব্ধ
Q 139 নাম : জয় পাল পিতার নাম: গোপাল চন্দ্র পাল বাড়ির নং : 38 বয়স : 22 লিঙ্গ : পুরুষ	TIQ2330017 ফটো উপলব্ধ	140 নাম : দেবশীষ পাল পিতার নাম: ধীরাজ পাল বাড়ির নং : এন0133 বয়স : 51 লিঙ্গ : পুরুষ	ALD2226769 ফটো উপলব্ধ	Q 141 নাম : দুলাল পাল পিতার নাম: পদ পাল বাড়ির নং : এন01 বয়স : 48 লিঙ্গ : পুরুষ	RHQ2718922 ফটো উপলব্ধ
142 নাম : পাঞ্জ পাল পিতার নাম: গৌতম পাল বাড়ির নং : এন01 বয়স : 23 লিঙ্গ : পুরুষ	TIQ2330140 ফটো উপলব্ধ	143 নাম : অনামিকা পাল স্বামীর নাম: রিপন চন্দ্র পাল বাড়ির নং : 278 বয়স : 32 লিঙ্গ : মহিলা	ARZ1594555 ফটো উপলব্ধ	144 নাম : কনিকা পাল স্বামীর নাম: বিশ্বনাথ পাল বাড়ির নং : n0456 বয়স : 48 লিঙ্গ : মহিলা	MGS2368272 ফটো উপলব্ধ
145 নাম : কুমা পাল স্বামীর নাম: শেফালী পাল বাড়ির নং : n0405 বয়স : 27 লিঙ্গ : মহিলা	TIQ1919281 ফটো উপলব্ধ	146 নাম : রনদেব পাল পিতার নাম: রাধেশ্যাম পাল বাড়ির নং : n0062 বয়স : 26 লিঙ্গ : পুরুষ	TIQ1931344 ফটো উপলব্ধ	147 নাম : মৌ মিশ্র স্বামীর নাম: রূপালী মিশ্র বাড়ির নং : 0191 বয়স : 25 লিঙ্গ : মহিলা	TIQ2087609 ফটো উপলব্ধ
148 নাম : নরোত্তম পাল পিতার নাম: নারায়ণ চন্দ্র পাল বাড়ির নং : n0335 বয়স : 39 লিঙ্গ : পুরুষ	MGS2806883 ফটো উপলব্ধ	Q 149 নাম : চেনু রানী পাল স্বামীর নাম: শামল পাল বাড়ির নং : এন0254 বয়স : 40 লিঙ্গ : মহিলা	TIQ2329985 ফটো উপলব্ধ	Q 150 নাম : বিমল পাল পিতার নাম: আনন্দ পাল বাড়ির নং : বয়স : 55 লিঙ্গ : পুরুষ	TIQ1599034 ফটো উপলব্ধ

Q 151 নাম : শ্রীপদ পাল পিতার নাম : গোপাল পাল বাড়ির নং : বয়স : 37 বছর : পুরুষ	TIQ1464403 ফটো উপলব্ধ	152 নাম : পৌরাজ পাল পিতার নাম : রাধেশ্যাম পাল বাড়ির নং : n0276 বয়স : 51 বছর : পুরুষ	MGS1077049 ফটো উপলব্ধ	Q 153 নাম : উজ্জ্বল পাল পিতার নাম : গনেশ চন্দ্র পাল বাড়ির নং : বয়স : 31 বছর : পুরুষ	TIQ1464098 ফটো উপলব্ধ
154 নাম : মিলন পাল পিতার নাম : রাধেশ্যাম পাল বাড়ির নং : n0236 বয়স : 36 বছর : পুরুষ	TIQ0925958 ফটো উপলব্ধ	155 নাম : তাপসী পাল স্বামীর নাম : অরুণ পাল বাড়ির নং : n0220 বয়স : 54 বছর : মহিলা	TIQ0809830 ফটো উপলব্ধ	Q 156 নাম : সৃজন পাল পিতার নাম : বীরেন্দ্রনাথ পাল বাড়ির নং : বয়স : 33 বছর : পুরুষ	TIQ1316520 ফটো উপলব্ধ
Q 157 নাম : দিল্লী রানী পাল পিতার নাম : বীরেন্দ্রনাথ পাল বাড়ির নং : বয়স : 36 বছর : মহিলা	TIQ0809855 ফটো উপলব্ধ	158 নাম : রেনুবালা পাল স্বামীর নাম : মনুলাল পাল বাড়ির নং : n0338 বয়স : 79 বছর : মহিলা	WB/19/089/6605381 ফটো উপলব্ধ	159 নাম : রামু পাল পিতার নাম : মনুলাল পাল বাড়ির নং : n0336 বয়স : 45 বছর : পুরুষ	MGS1739184 ফটো উপলব্ধ
Q 160 নাম : শ্যামল পাল পিতার নাম : রাধাবল্লভ পাল বাড়ির নং : বয়স : 45 বছর : পুরুষ	TIQ1599273 ফটো উপলব্ধ	Q 161 নাম : তরুণ পাল পিতার নাম : শ্যামল পাল বাড়ির নং : n0313 বয়স : 20 বছর : পুরুষ	TIQ2469153 ফটো উপলব্ধ	Q 162 নাম : অভিজিৎ পাল পিতার নাম : কৃষ্ণকান্ত পাল বাড়ির নং : বয়স : 31 বছর : পুরুষ	TIQ1614049 ফটো উপলব্ধ
Q 163 নাম : কৃষ্ণকান্ত পাল পিতার নাম : জগবল্লভ পাল বাড়ির নং : বয়স : 51 বছর : পুরুষ	TIQ1599158 ফটো উপলব্ধ	164 নাম : সুক্লা পাল স্বামীর নাম : তনয় পাল বাড়ির নং : n0301 বয়স : 39 বছর : মহিলা	TIQ1599067 ফটো উপলব্ধ	165 নাম : সঞ্জয় কুমার পাল পিতার নাম : সুরেন পাল বাড়ির নং : n0289 বয়স : 39 বছর : পুরুষ	TIQ0800102 ফটো উপলব্ধ
Q 166 নাম : নিত্যানন্দ পাল পিতার নাম : গান্ধী পাল বাড়ির নং : বয়স : 62 বছর : পুরুষ	TIQ1464429 ফটো উপলব্ধ	167 নাম : সুমী পাল স্বামীর নাম : সুনীল পাল বাড়ির নং : n0384 বয়স : 33 বছর : মহিলা	TIQ1876879 ফটো উপলব্ধ	168 নাম : শ্যামল পাল পিতার নাম : অনীল পাল বাড়ির নং : n0127 বয়স : 39 বছর : পুরুষ	MGS3058062 ফটো উপলব্ধ
169 নাম : তুলসী পাল পিতার নাম : অনিল পাল বাড়ির নং : n0127 বয়স : 71 বছর : মহিলা	MGS1732239 ফটো উপলব্ধ	170 নাম : মঞ্জু পাল স্বামীর নাম : বাসুদেব পাল বাড়ির নং : n0126 বয়স : 56 বছর : মহিলা	WB/19/089/630183 ফটো উপলব্ধ	Q 171 নাম : দীপকর পাল পিতার নাম : নেপাল চন্দ্র পাল বাড়ির নং : বয়স : 35 বছর : পুরুষ	TIQ1463868 ফটো উপলব্ধ
Q 172 নাম : তাপস পাল পিতার নাম : নেপাল পাল বাড়ির নং : বয়স : 35 বছর : পুরুষ	TIQ1600006 ফটো উপলব্ধ	Q 173 নাম : নেপাল পাল পিতার নাম : রাধেশ্যাম পাল বাড়ির নং : বয়স : 66 বছর : পুরুষ	TIQ1223445 ফটো উপলব্ধ	174 নাম : রাধেশ্যাম পাল পিতার নাম : মনোরঞ্জন পাল বাড়ির নং : n0125 বয়স : 66 বছর : পুরুষ	WB/19/089/630239 ফটো উপলব্ধ
175 নাম : রাজেশ পাল পিতার নাম : সুশীল পাল বাড়ির নং : n0123 বয়স : 36 বছর : পুরুষ	TIQ0926055 ফটো উপলব্ধ	176 নাম : সুশীল পাল পিতার নাম : নিত্যানন্দ পাল বাড়ির নং : n0123 বয়স : 66 বছর : পুরুষ	WB/19/089/630302 ফটো উপলব্ধ	177 নাম : মুনিয়া পাল স্বামীর নাম : অমৃত পাল বাড়ির নং : n0123 বয়স : 32 বছর : মহিলা	TIQ1608819 ফটো উপলব্ধ
178 নাম : অমৃত পাল পিতার নাম : দুলাল পাল বাড়ির নং : n0123 বয়স : 41 বছর : পুরুষ	MGS3058369 ফটো উপলব্ধ	Q 179 নাম : সুচিত্রা পাল পিতার নাম : সন্তোষ পাল বাড়ির নং : বয়স : 32 বছর : মহিলা	TIQ1316546 ফটো উপলব্ধ	Q 180 নাম : দীপকর পাল পিতার নাম : নিরঞ্জন পাল বাড়ির নং : বয়স : 37 বছর : পুরুষ	TIQ1801091 ফটো উপলব্ধ

181 নাম : টগর পাল স্বামীর নাম: সুমন পাল বাড়ির নং : n0149 বয়স : 34 লিঙ্গ : মহিলা	TIQ1801364 ফটো উপলব্ধ	Q 182 নাম : সুনীল পাল পিতার নাম: নারায়ণ পাল বাড়ির নং : বয়স : 39 লিঙ্গ : পুরুষ	TIQ1801141 ফটো উপলব্ধ	Q 183 নাম : বাসন্তি পাল পিতার নাম: নিত্যানন্দ পাল বাড়ির নং : বয়স : 35 লিঙ্গ : মহিলা	TIQ1095009 ফটো উপলব্ধ
184 নাম : চম্পা পাল পিতার নাম: নিত্যানন্দ পাল বাড়ির নং : n0133 বয়স : 39 লিঙ্গ : মহিলা	MGS2815652 ফটো উপলব্ধ	185 নাম : পরিতোষ পাল পিতার নাম: নিত্যানন্দ পাল বাড়ির নং : n0133 বয়স : 43 লিঙ্গ : পুরুষ	MGS1748185 ফটো উপলব্ধ	186 নাম : বাবুল পাল পিতার নাম: নিত্যানন্দ পাল বাড়ির নং : n0133 বয়স : 56 লিঙ্গ : পুরুষ	TIQ1357482 ফটো উপলব্ধ
187 নাম : বীনা পাল স্বামীর নাম: শঙ্কর পাল বাড়ির নং : n0133 বয়স : 61 লিঙ্গ : মহিলা	WB/19/089/630259 ফটো উপলব্ধ	188 নাম : প্রশান্ত পাল পিতার নাম: রতন পাল বাড়ির নং : 310 বয়স : 36 লিঙ্গ : পুরুষ	MGS3146495 ফটো উপলব্ধ	189 নাম : উষারানী পাল স্বামীর নাম: রতন পাল বাড়ির নং : n0132 বয়স : 60 লিঙ্গ : মহিলা	MGS2955946 ফটো উপলব্ধ
190 নাম : রতন পাল পিতার নাম: রামমোহন পাল বাড়ির নং : n0132 বয়স : 67 লিঙ্গ : পুরুষ	WB/19/089/564097 ফটো উপলব্ধ	Q 191 নাম : শিপ্রা পাল স্বামীর নাম: প্রশান্ত পাল বাড়ির নং : বয়স : 46 লিঙ্গ : মহিলা	TIQ0925834 ফটো উপলব্ধ	192 নাম : প্রশান্ত পাল পিতার নাম: পরিমল পাল বাড়ির নং : n0131 বয়স : 55 লিঙ্গ : পুরুষ	WB/19/089/630323 ফটো উপলব্ধ
Q 193 নাম : নিখিল পাল পিতার নাম: মহেন্দ্র নাথ পাল বাড়ির নং : বয়স : 40 লিঙ্গ : পুরুষ	TIQ1210616 ফটো উপলব্ধ	194 নাম : সুশান্ত পাল পিতার নাম: শ্রীকৃষ্ণ পাল বাড়ির নং : এন012 বয়স : 31 লিঙ্গ : পুরুষ	TIQ1599588 ফটো উপলব্ধ	195 নাম : শ্যামলী পাল স্বামীর নাম: শ্রীকৃষ্ণ পাল বাড়ির নং : এন0012 বয়স : 56 লিঙ্গ : মহিলা	TIQ2323798 ফটো উপলব্ধ
196 নাম : শ্রীকৃষ্ণ পাল পিতার নাম: হরিচরণ পাল বাড়ির নং : এন012 বয়স : 61 লিঙ্গ : পুরুষ	TIQ2323772 ফটো উপলব্ধ	197 নাম : চায়না পাল স্বামীর নাম: রঞ্জিত পাল বাড়ির নং : n0128 বয়স : 57 লিঙ্গ : মহিলা	WB/19/089/630184 ফটো উপলব্ধ	198 নাম : শোভন পাল পিতার নাম: অনীল পাল বাড়ির নং : n0127 বয়স : 38 লিঙ্গ : পুরুষ	MGS3058070 ফটো উপলব্ধ
199 নাম : সুস্মিতা পাল স্বামীর নাম: কমল পাল বাড়ির নং : n0191 বয়স : 32 লিঙ্গ : মহিলা	TIQ1700830 ফটো উপলব্ধ	Q 200 নাম : রূপা পাল মায়ের নাম: রমলা পাল বাড়ির নং : এন0148 বয়স : 25 লিঙ্গ : মহিলা	TIQ1952688 ফটো উপলব্ধ	201 নাম : শুভ পাল মায়ের নাম: কনিকা পাল বাড়ির নং : এন0456 বয়স : 26 লিঙ্গ : পুরুষ	TIQ1967686 ফটো উপলব্ধ
202 নাম : অমিত পাল মায়ের নাম: শেফালী পাল বাড়ির নং : এন0 বয়স : 30 লিঙ্গ : পুরুষ	TIQ1967702 ফটো উপলব্ধ	Q 203 নাম : পূজা পাল স্বামীর নাম: খোকন পাল বাড়ির নং : এন0457 বয়স : 29 লিঙ্গ : মহিলা	TIQ1967728 ফটো উপলব্ধ	204 নাম : পূজা পাল মায়ের নাম: মঞ্জু পাল বাড়ির নং : এন0126 বয়স : 26 লিঙ্গ : মহিলা	TIQ1968205 ফটো উপলব্ধ
205 নাম : প্রিয়ান্বিতা পাল পিতার নাম: শ্রীপদ পাল বাড়ির নং : নং-284 বয়স : 26 লিঙ্গ : মহিলা	TIQ1986116 ফটো উপলব্ধ	206 নাম : জগন্নাথ পাল পিতার নাম: হীরালাল পাল বাড়ির নং : এন0134 বয়স : 44 লিঙ্গ : পুরুষ	MGS2389765 ফটো উপলব্ধ	Q 207 নাম : রিপন কুমার পাল পিতার নাম: ফনিজ্জবন পাল বাড়ির নং : বয়স : 37 লিঙ্গ : পুরুষ	TIQ1210251 ফটো উপলব্ধ
208 নাম : গোপাল পাল পিতার নাম: নিরঞ্জন পাল বাড়ির নং : n0260 বয়স : 40 লিঙ্গ : পুরুষ	TIQ1223494 ফটো উপলব্ধ	Q 209 নাম : বর্না পাল স্বামীর নাম: গোপাল পাল বাড়ির নং : বয়স : 38 লিঙ্গ : মহিলা	TIQ1464320 ফটো উপলব্ধ	210 নাম : অঞ্জনা পাল স্বামীর নাম: গৌরাঙ্গ পাল বাড়ির নং : n0277 বয়স : 39 লিঙ্গ : মহিলা	TIQ1207745 ফটো উপলব্ধ

Q 211 নাম : পৌতম পাল পিতার নাম : রমনী পাল বাড়ির নং : বয়স : 43 বছর : পুরুষ	TIQ1464387 ফটো উপলব্ধ	Q 212 নাম : সুকদেব পাল পিতার নাম : নারায়ণ পাল বাড়ির নং : বয়স : 35 বছর : পুরুষ	TIQ1464395 ফটো উপলব্ধ	Q 213 নাম : বিকাশ পাল পিতার নাম : ফনিভূষণ পাল বাড়ির নং : বয়স : 46 বছর : পুরুষ	TIQ1876929 ফটো উপলব্ধ
214 নাম : পিংকি পাল স্বামীর নাম : জয়দেব পাল বাড়ির নং : n0397 বয়স : 30 বছর : মহিলা	TIQ1877000 ফটো উপলব্ধ	Q 215 নাম : কালাচাঁদ পাল পিতার নাম : জিতেন পাল বাড়ির নং : বয়স : 56 বছর : পুরুষ	TIQ1877067 ফটো উপলব্ধ	Q 216 নাম : সিমা পাল স্বামীর নাম : শান্ত পাল বাড়ির নং : বয়স : 30 বছর : মহিলা	TIQ1877075 ফটো উপলব্ধ
217 নাম : শেফালী পাল স্বামীর নাম : তারক পাল বাড়ির নং : n0405 বয়স : 50 বছর : মহিলা	TIQ1877083 ফটো উপলব্ধ	218 নাম : রিঙ্কু রানী পাল স্বামীর নাম : দীপঙ্কর পাল বাড়ির নং : n0423 বয়স : 34 বছর : মহিলা	TIQ1877240 ফটো উপলব্ধ	219 নাম : রাজু পাল পিতার নাম : হরিপদ পাল বাড়ির নং : n0417 বয়স : 27 বছর : পুরুষ	TIQ1877182 ফটো উপলব্ধ
Q 220 নাম : কমোল পাল পিতার নাম : শ্যামলালা পাল বাড়ির নং : বয়স : 31 বছর : পুরুষ	TIQ1877133 ফটো উপলব্ধ	221 নাম : মহেশসফিক মন্ডল পিতার নাম : লোকমান মন্ডল বাড়ির নং : 192 বয়স : 58 বছর : পুরুষ	TIQ2463552 ফটো উপলব্ধ	222 নাম : ছুপিয়া বিবি স্বামীর নাম : সফিকমন্ডল বাড়ির নং : 192 বয়স : 49 বছর : মহিলা	MGS1731520 ফটো উপলব্ধ
223 নাম : পার্বতী পাল স্বামীর নাম : রামু পাল বাড়ির নং : n0342 বয়স : 39 বছর : মহিলা	MGS3150943 ফটো উপলব্ধ	224 নাম : উজ্জ্বল পাল পিতার নাম : গোপাল পাল বাড়ির নং : n0060 বয়স : 28 বছর : পুরুষ	TIQ1801216 ফটো উপলব্ধ	225 নাম : তন্ময় পাল পিতার নাম : হরিদাস পাল বাড়ির নং : n0062 বয়স : 45 বছর : পুরুষ	MGS1747575 ফটো উপলব্ধ
Q 226 নাম : পরিতোষ পাল পিতার নাম : নারায়ণ পাল বাড়ির নং : বয়স : 47 বছর : পুরুষ	TIQ1801125 ফটো উপলব্ধ	227 নাম : মাখন পাল পিতার নাম : প্রফুল্ল পাল বাড়ির নং : n0249 বয়স : 57 বছর : পুরুষ	TIQ1714799 ফটো উপলব্ধ	228 নাম : অনিমা পাল স্বামীর নাম : উত্তম পাল বাড়ির নং : n0372 বয়স : 35 বছর : মহিলা	TIQ0927269 ফটো উপলব্ধ
Q 229 নাম : রিনা পাল স্বামীর নাম : রাজেশ পাল বাড়ির নং : বয়স : 32 বছর : মহিলা	TIQ1815331 ফটো উপলব্ধ	Q 230 নাম : অনিমা পাল পিতার নাম : সন্তোষ পাল বাড়ির নং : বয়স : 38 বছর : মহিলা	TIQ1815349 ফটো উপলব্ধ	Q 231 নাম : বিপুল পাল পিতার নাম : ফনিভূষণ পাল বাড়ির নং : বয়স : 38 বছর : পুরুষ	TIQ1210467 ফটো উপলব্ধ
Q 232 নাম : অনিল পাল পিতার নাম : নারায়ণ পাল বাড়ির নং : বয়স : 42 বছর : পুরুষ	TIQ1815315 ফটো উপলব্ধ	Q 233 নাম : পূজা পাল পিতার নাম : পরিতোষ পাল বাড়ির নং : 256 বয়স : 20 বছর : মহিলা	TIQ2480176 ফটো উপলব্ধ	234 নাম : রবি পাল পিতার নাম : হিরালাল পাল বাড়ির নং : n0134 বয়স : 27 বছর : পুরুষ	TIQ1876796 ফটো উপলব্ধ
235 নাম : মায়ী পাল স্বামীর নাম : সুখরঞ্জন পাল বাড়ির নং : n0304 বয়স : 50 বছর : মহিলা	TIQ1599117 ফটো উপলব্ধ	236 নাম : মনখুশি পাল স্বামীর নাম : শ্রীপদ পাল বাড়ির নং : n0316 বয়স : 37 বছর : মহিলা	TIQ1599703 ফটো উপলব্ধ	Q 237 নাম : কমল পাল পিতার নাম : রামকৃষ্ণ পাল বাড়ির নং : বয়স : 44 বছর : পুরুষ	TIQ0925149 ফটো উপলব্ধ
238 নাম : বিপ্লব পাল পিতার নাম : সুশীল কুমার পাল বাড়ির নং : n0325 বয়স : 37 বছর : পুরুষ	MGS3146123 ফটো উপলব্ধ	239 নাম : জ্যোৎস্নারানী পাল স্বামীর নাম : নারায়ণচন্দ্র পাল বাড়ির নং : n0333 বয়স : 60 বছর : মহিলা	MGS2672384 ফটো উপলব্ধ	240 নাম : সীমা পাল স্বামীর নাম : রাধেশ্যাম পাল বাড়ির নং : n0340 বয়স : 49 বছর : মহিলা	MGS3057890 ফটো উপলব্ধ

বিধানসভা নির্বাচনক্ষেত্রের নং, নাম : 102-আমডাঙ্গা  
ভাগ নং, নাম : 1-সারদা পল্লী (অংশ)

241 নাম : কল্পনা পাল স্বামীর নাম: চিত্তরঞ্জন পাল বাড়ির নং : n0341 বয়স : 43 লিঙ্গ : মহিলা	TIQ1600022 ফটো উপলব্ধ	242 নাম : দুর্গা পাল স্বামীর নাম: জয়নন্দ পাল বাড়ির নং : n0223 বয়স : 31 লিঙ্গ : মহিলা	TIQ1599695 ফটো উপলব্ধ	243 নাম : বিমল কৃষ্ণ পাল পিতার নাম: বলরাম পাল বাড়ির নং : n0235 বয়স : 50 লিঙ্গ : পুরুষ	TIQ0925842 ফটো উপলব্ধ
Q 244 নাম : গনেশ চন্দ্র পাল পিতার নাম: রামকৃষ্ণ পাল বাড়ির নং : বয়স : 62 লিঙ্গ : পুরুষ	TIQ1210848 ফটো উপলব্ধ	Q 245 নাম : মানিক চন্দ্র পাল পিতার নাম: রাম কৃষ্ণ পাল বাড়ির নং : বয়স : 46 লিঙ্গ : পুরুষ	TIQ1095231 ফটো উপলব্ধ	246 নাম : মাস্তু পাল পিতার নাম: মাখন পাল বাড়ির নং : n0249 বয়স : 30 লিঙ্গ : পুরুষ	TIQ1599562 ফটো উপলব্ধ
247 নাম : রীনা পাল স্বামীর নাম: মধুসূদন পাল বাড়ির নং : n0252 বয়স : 51 লিঙ্গ : মহিলা	CKW1192582 ফটো উপলব্ধ	248 নাম : মধুসূদন পাল পিতার নাম: কৃষ্ণকান্ত পাল বাড়ির নং : n0253 বয়স : 54 লিঙ্গ : পুরুষ	CKW1192574 ফটো উপলব্ধ	Q 249 নাম : বিশ্বজিৎ পাল পিতার নাম: গৌতম পাল বাড়ির নং : এন0282 বয়স : 24 লিঙ্গ : পুরুষ	TIQ2271625 ফটো উপলব্ধ
250 নাম : সম্পা পাল পিতার নাম: সুদর্শন পাল বাড়ির নং : এন001 বয়স : 25 লিঙ্গ : মহিলা	TIQ2271690 ফটো উপলব্ধ	251 নাম : তনয় সাহা পিতার নাম: চিন্ময় সাহা বাড়ির নং : এন001 বয়স : 24 লিঙ্গ : পুরুষ	TIQ2271963 ফটো উপলব্ধ	252 নাম : পল্লবী শীল পিতার নাম: প্রশান্ত শীল বাড়ির নং : এন001 বয়স : 28 লিঙ্গ : মহিলা	TIQ2271989 ফটো উপলব্ধ
Q 253 নাম : চন্দনা পাল পিতার নাম: নিতাই পাণ্ডা বাড়ির নং : এন0001 বয়স : 27 লিঙ্গ : মহিলা	TIQ2271872 ফটো উপলব্ধ	Q 254 নাম : মামনি সাহা স্বামীর নাম: রতন সাহা বাড়ির নং : এন001 বয়স : 44 লিঙ্গ : মহিলা	TIQ2271914 ফটো উপলব্ধ	255 নাম : মনীষা পাল স্বামীর নাম: শেখর চন্দ্র পাল বাড়ির নং : এন0012 বয়স : 34 লিঙ্গ : মহিলা	TIQ2271930 ফটো উপলব্ধ
Q 256 নাম : সজল পাল পিতার নাম: সুধনা পাল বাড়ির নং : বয়স : 23 লিঙ্গ : পুরুষ	TIQ2271740 ফটো উপলব্ধ	257 নাম : রমা পাল স্বামীর নাম: কমল পাল বাড়ির নং : বয়স : 43 লিঙ্গ : মহিলা	TIQ1091537 ফটো উপলব্ধ	Q 258 নাম : কমল পাল পিতার নাম: রাধা রত্নজ পাল বাড়ির নং : বয়স : 40 লিঙ্গ : পুরুষ	TIQ0924720 ফটো উপলব্ধ
Q 259 নাম : শিউলি পাল পিতার নাম: ননী গোপাল পাল বাড়ির নং : N0148 বয়স : 24 লিঙ্গ : মহিলা	TIQ2213858 ফটো উপলব্ধ	260 নাম : পৌর পাল পিতার নাম: পরিমল পাল বাড়ির নং : n0139 বয়স : 56 লিঙ্গ : পুরুষ	TIQ2238681 ফটো উপলব্ধ	261 নাম : স্বপন পাল মায়ের নাম: বীণা রানি পাল বাড়ির নং : এন0197 বয়স : 25 লিঙ্গ : পুরুষ	TIQ2271641 ফটো উপলব্ধ
Q 262 নাম : কৌশিক পাল পিতার নাম: কালাচাঁদ পাল বাড়ির নং : এন0408 বয়স : 23 লিঙ্গ : পুরুষ	TIQ2271492 ফটো উপলব্ধ	Q 263 নাম : বিপ্লব পাল পিতার নাম: ধীরেন্দ্র পাণ্ডা বাড়ির নং : এন0012 বয়স : 37 লিঙ্গ : পুরুষ	TIQ2271997 ফটো উপলব্ধ	Q 264 নাম : সীমা শীল পিতার নাম: বিমল শীল বাড়ির নং : এন0025 বয়স : 53 লিঙ্গ : মহিলা	TIQ2314953 ফটো উপলব্ধ
Q 265 নাম : গৌতম চন্দ্র পাল পিতার নাম: গোসাই চন্দ্র পাল বাড়ির নং : এন0001 বয়স : 48 লিঙ্গ : পুরুষ	TIQ2268829 ফটো উপলব্ধ	Q 266 নাম : বিধী পাল পিতার নাম: গৌতম চন্দ্র পাল বাড়ির নং : 25 বয়স : 21 লিঙ্গ : মহিলা	TIQ2480143 ফটো উপলব্ধ	Q 267 নাম : অনিমা পাল স্বামীর নাম: গৌতম চন্দ্র পাল বাড়ির নং : নং00 বয়স : 41 লিঙ্গ : মহিলা	TIQ2268852 ফটো উপলব্ধ
268 নাম : খোকন পাল পিতার নাম: সুশীল পাল বাড়ির নং : n0457 বয়স : 38 লিঙ্গ : পুরুষ	MGS2812394 ফটো উপলব্ধ	269 নাম : কল্যাণী পাল স্বামীর নাম: সুশীল পাল বাড়ির নং : n0454 বয়স : 65 লিঙ্গ : মহিলা	TIQ2096881 ফটো উপলব্ধ	270 নাম : ইন্দ্রজিত পাল পিতার নাম: গৌরান্দ্র পাল বাড়ির নং : এন000 বয়স : 62 লিঙ্গ : পুরুষ	MGS0037283 ফটো উপলব্ধ

271 নাম : সুশীল পাল পিতার নাম: হোরিমোহন পাল বাড়ির নং : n0455 বয়স : 71 লিঙ্গ : পুরুষ	TIQ2096899 ফটো উপলব্ধ	Q 272 নাম : বিক্রম পাল পিতার নাম: বিমল পাল বাড়ির নং : N00963 বয়স : 24 লিঙ্গ : পুরুষ	TIQ2218980 ফটো উপলব্ধ	Q 273 নাম : পাপিয়া পাল পিতার নাম: পরিস্ফীত পাল বাড়ির নং : N009 বয়স : 32 লিঙ্গ : মহিলা	TIQ2214146 ফটো উপলব্ধ
Q 274 নাম : সুপ্রিয়া পাল পিতার নাম: পরিস্ফীত পাল বাড়ির নং : N009 বয়স : 25 লিঙ্গ : মহিলা	TIQ2214203 ফটো উপলব্ধ	275 নাম : অভয় পাল পিতার নাম: নিমাই পাল বাড়ির নং : N0140 বয়স : 24 লিঙ্গ : পুরুষ	TIQ2218857 ফটো উপলব্ধ	276 নাম : সঞ্জয় কুমার পাল পিতার নাম: তাপস পাল বাড়ির নং : এন0183 বয়স : 25 লিঙ্গ : পুরুষ	TIQ1994607 ফটো উপলব্ধ
277 নাম : শান্তা পাল পিতার নাম: প্রশান্ত পাল বাড়ির নং : n0410 বয়স : 28 লিঙ্গ : মহিলা	TIQ1877117 ফটো উপলব্ধ	278 নাম : মোসুমি পাল পিতার নাম: উত্তম কুমার পাল বাড়ির নং : n0461 বয়স : 25 লিঙ্গ : মহিলা	TIQ1967694 ফটো উপলব্ধ	Q 279 নাম : গোপাল পাল পিতার নাম: হরিদাস পাল বাড়ির নং : বয়স : 52 লিঙ্গ : পুরুষ	TIQ2061356 ফটো উপলব্ধ
Q 280 নাম : কৃষ্ণ পাল মায়ের নাম: রমলা পাল বাড়ির নং : এন0148 বয়স : 29 লিঙ্গ : পুরুষ	TIQ1951391 ফটো উপলব্ধ	281 নাম : রমেশ পাল পিতার নাম: গোপাল পাল বাড়ির নং : 278 বয়স : 63 লিঙ্গ : পুরুষ	TIQ2061364 ফটো উপলব্ধ	282 নাম : নারায়ণ চন্দ্র পাল পিতার নাম: যুধিষ্ঠির পাল বাড়ির নং : n0332 বয়স : 71 লিঙ্গ : পুরুষ	MGS2672376 ফটো উপলব্ধ
283 নাম : শঙ্করী পাল স্বামীর নাম: দুলাল পাল বাড়ির নং : n0123 বয়স : 71 লিঙ্গ : মহিলা	MGS1753201 ফটো উপলব্ধ	284 নাম : বিশ্বজিত পাল পিতার নাম: নারায়ণ চন্দ্র পাল বাড়ির নং : n0334 বয়স : 37 লিঙ্গ : পুরুষ	MGS3048329 ফটো উপলব্ধ	285 নাম : লতিকা পাল স্বামীর নাম: বাবুল পাল বাড়ির নং : নং বয়স : 43 লিঙ্গ : মহিলা	MGS2389898 ফটো উপলব্ধ
Q 286 নাম : রীনা রানী পাল স্বামীর নাম: বিমল চন্দ্র পাল বাড়ির নং : বয়স : 37 লিঙ্গ : মহিলা	TIQ1094762 ফটো উপলব্ধ	Q 287 নাম : সন্তোষ পাল পিতার নাম: জীতেন পাল বাড়ির নং : বয়স : 53 লিঙ্গ : পুরুষ	TIQ1316298 ফটো উপলব্ধ	288 নাম : সঞ্জনা পাল পিতার নাম: সনাতন পাল বাড়ির নং : N0183 বয়স : 25 লিঙ্গ : মহিলা	TIQ2218964 ফটো উপলব্ধ
289 নাম : মেনকা পাল স্বামীর নাম: পরিতোষ পাল বাড়ির নং : N0133 বয়স : 26 লিঙ্গ : মহিলা	TIQ2218840 ফটো উপলব্ধ	290 নাম : নিত্যানন্দ পাল পিতার নাম: রাইচরণ পাল বাড়ির নং : n0145 বয়স : 66 লিঙ্গ : পুরুষ	WB/19/089/630106 ফটো উপলব্ধ	291 নাম : রেণুবালা পাল স্বামীর নাম: নিত্যানন্দ পাল বাড়ির নং : n0145 বয়স : 57 লিঙ্গ : মহিলা	WB/19/089/630073 ফটো উপলব্ধ
292 নাম : অরুণ পাল পিতার নাম: নিত্যানন্দ পাল বাড়ির নং : n0145 বয়স : 36 লিঙ্গ : পুরুষ	TIQ0808568 ফটো উপলব্ধ	293 নাম : অরুণ পাল পিতার নাম: প্রানগোপাল পাল বাড়ির নং : n0148 বয়স : 58 লিঙ্গ : পুরুষ	WB/19/089/630190 ফটো উপলব্ধ	294 নাম : নীলকৃষ্ণ পাল পিতার নাম: প্রানগোপাল পাল বাড়ির নং : n0148 বয়স : 42 লিঙ্গ : পুরুষ	MGS2389930 ফটো উপলব্ধ
295 নাম : শূক্লা পাল স্বামীর নাম: নীলকৃষ্ণ পাল বাড়ির নং : n0148 বয়স : 38 লিঙ্গ : মহিলা	TIQ1599174 ফটো উপলব্ধ	Q 296 নাম : রমলা পাল স্বামীর নাম: ননীশোপাল পাল বাড়ির নং : বয়স : 52 লিঙ্গ : মহিলা	TIQ1599653 ফটো উপলব্ধ	297 নাম : পুষ্প পাল স্বামীর নাম: সুশীল পাল বাড়ির নং : n0197 বয়স : 66 লিঙ্গ : মহিলা	WB/19/089/600129 ফটো উপলব্ধ
Q 298 নাম : বীনা রানী পাল স্বামীর নাম: সমীর পাল বাড়ির নং : বয়স : 40 লিঙ্গ : মহিলা	TIQ1095256 ফটো উপলব্ধ	299 নাম : গৌতম পাল পিতার নাম: সুশীল চন্দ্র পাল বাড়ির নং : n0198 বয়স : 39 লিঙ্গ : পুরুষ	MGS2815777 ফটো উপলব্ধ	Q 300 নাম : বিমল পাল পিতার নাম: নিতাই পাল বাড়ির নং : বয়স : 60 লিঙ্গ : পুরুষ	TIQ1599364 ফটো উপলব্ধ

Q 301 নাম : যুগল পাল পিতার নাম: বিমল পাল বাড়ির নং : বয়স : 31 লিঙ্গ : পুরুষ	TIQ1700673 ফটো উপলব্ধ	Q 302 নাম : জীবন পাল পিতার নাম: নিতাই পাল বাড়ির নং : বয়স : 57 লিঙ্গ : পুরুষ	TIQ1093731 ফটো উপলব্ধ	Q 303 নাম : শেফালি পাল স্বামীর নাম: জীবন পাল বাড়ির নং : বয়স : 49 লিঙ্গ : মহিলা	TIQ1599596 ফটো উপলব্ধ
Q 304 নাম : রীনা পাল স্বামীর নাম: গোপাল পাল বাড়ির নং : বয়স : 39 লিঙ্গ : মহিলা	TIQ1316447 ফটো উপলব্ধ	Q 305 নাম : মীরা পাল স্বামীর নাম: পরিমল পাল বাড়ির নং : বয়স : 59 লিঙ্গ : মহিলা	WB/19/089/630108 ফটো উপলব্ধ	Q 306 নাম : পরিমল পাল পিতার নাম: হরিদাস পাল বাড়ির নং : বয়স : 69 লিঙ্গ : পুরুষ	WB/19/089/630257 ফটো উপলব্ধ
307 নাম : দেবাশিষ পাল পিতার নাম: পরিমল পাল বাড়ির নং : n0205 বয়স : 37 লিঙ্গ : পুরুষ	TIQ1463769 ফটো উপলব্ধ	308 নাম : জয়ন্তী পাল স্বামীর নাম: অনিমেশ পাল বাড়ির নং : n0215 বয়স : 48 লিঙ্গ : মহিলা	MGS3058500 ফটো উপলব্ধ	Q 309 নাম : বীরেন্দ্র নাথ পাল পিতার নাম: রতীকান্ত পাল বাড়ির নং : বয়স : 73 লিঙ্গ : পুরুষ	TIQ0809848 ফটো উপলব্ধ
310 নাম : খোকন পাল পিতার নাম: শংকর পাল বাড়ির নং : n0133 বয়স : 43 লিঙ্গ : পুরুষ	MGS3058294 ফটো উপলব্ধ	311 নাম : বর্ণালী পাল স্বামীর নাম: সন্তোষ পাল বাড়ির নং : n0133 বয়স : 33 লিঙ্গ : মহিলা	TIQ1599604 ফটো উপলব্ধ	312 নাম : শোভা পাল স্বামীর নাম: গৌরাজ পাল বাড়ির নং : n0134 বয়স : 91 লিঙ্গ : মহিলা	WB/19/089/630262 ফটো উপলব্ধ
313 নাম : আরতি পাল স্বামীর নাম: হিরালাল পাল বাড়ির নং : n0134 বয়স : 61 লিঙ্গ : মহিলা	WB/19/089/630572 ফটো উপলব্ধ	Q 314 নাম : বিনোদ পাল পিতার নাম: আনন্দ পাল বাড়ির নং : বয়স : 65 লিঙ্গ : পুরুষ	WKJ2623056 ফটো উপলব্ধ	Q 315 নাম : পলাশ পাল পিতার নাম: জীতেন পাল বাড়ির নং : বয়স : 42 লিঙ্গ : পুরুষ	TIQ1210434 ফটো উপলব্ধ
316 নাম : সুকুমার পাল পিতার নাম: ধীরেন পাল বাড়ির নং : n0149 বয়স : 71 লিঙ্গ : পুরুষ	MGS2955888 ফটো উপলব্ধ	317 নাম : লক্ষ্মী পাল স্বামীর নাম: সুকুমার পাল বাড়ির নং : n0149 বয়স : 59 লিঙ্গ : মহিলা	WB/19/089/630234 ফটো উপলব্ধ	318 নাম : সুমন পাল পিতার নাম: সুকুমার পাল বাড়ির নং : n0149 বয়স : 43 লিঙ্গ : পুরুষ	MGS2389872 ফটো উপলব্ধ
319 নাম : সুনীল পাল পিতার নাম: সুকুমার পাল বাড়ির নং : n0149 বয়স : 38 লিঙ্গ : পুরুষ	MGS3058187 ফটো উপলব্ধ	320 নাম : খোকন পাল পিতার নাম: সুখরঞ্জন পাল বাড়ির নং : n0150 বয়স : 39 লিঙ্গ : পুরুষ	MGS3058419 ফটো উপলব্ধ	321 নাম : সন্ধ্যা পাল স্বামীর নাম: হরি পাল বাড়ির নং : n0182 বয়স : 54 লিঙ্গ : মহিলা	MGS1086503 ফটো উপলব্ধ
322 নাম : সনাতন পাল পিতার নাম: ললিত পাল বাড়ির নং : n0183 বয়স : 54 লিঙ্গ : পুরুষ	WB/19/089/624948 ফটো উপলব্ধ	323 নাম : মঞ্জু পাল স্বামীর নাম: সনাতন পাল বাড়ির নং : n0183 বয়স : 38 লিঙ্গ : মহিলা	MGS3058302 ফটো উপলব্ধ	Q 324 নাম : মিলন কুমার পাল পিতার নাম: মতিলাল পাল বাড়ির নং : বয়স : 35 লিঙ্গ : পুরুষ	TIQ1095223 ফটো উপলব্ধ
325 নাম : যুগল পাল পিতার নাম: রাধেশ্যাম পাল বাড়ির নং : n0195 বয়স : 41 লিঙ্গ : পুরুষ	MGS2715225 ফটো উপলব্ধ	326 নাম : লক্ষ্মী পাল স্বামীর নাম: নিমাই পাল বাড়ির নং : n0140 বয়স : 56 লিঙ্গ : মহিলা	WB/19/089/630109 ফটো উপলব্ধ	327 নাম : সুশান্ত পাল পিতার নাম: রমেশ চন্দ্র পাল বাড়ির নং : n0141 বয়স : 36 লিঙ্গ : পুরুষ	TIQ1094812 ফটো উপলব্ধ
328 নাম : পঙ্কজ পাল পিতার নাম: অমল্য পাল বাড়ির নং : n0142 বয়স : 60 লিঙ্গ : পুরুষ	TIQ2463545 ফটো উপলব্ধ	329 নাম : সুনিতি পাল স্বামীর নাম: পঙ্কজ পাল বাড়ির নং : n0142 বয়স : 55 লিঙ্গ : মহিলা	WB/19/089/630071 ফটো উপলব্ধ	330 নাম : বীথিকা পাল স্বামীর নাম: পঙ্কজ পাল বাড়ির নং : n0142 বয়স : 31 লিঙ্গ : মহিলা	TIQ1700749 ফটো উপলব্ধ

331	WB/19/089/630151	ফটো উপলব্ধ	332	MGS1730522	ফটো উপলব্ধ	333	TIQ1463710	ফটো উপলব্ধ
নাম : গৌতম পাল পিতার নাম: গৌতম পাল বাড়ির নং : n0142 বয়স : 59 লিঙ্গ : পুরুষ			নাম : বীনা পাল স্বামীর নাম: গৌতম পাল বাড়ির নং : n0142 বয়স : 56 লিঙ্গ : মহিলা			নাম : জয়দেব পাল পিতার নাম: গৌতম পাল বাড়ির নং : n0142 বয়স : 31 লিঙ্গ : পুরুষ		
334	MGS1731546	ফটো উপলব্ধ	Q 335	MGS3146602	ফটো উপলব্ধ	336	MGS2815553	ফটো উপলব্ধ
নাম : উত্তম পাল পিতার নাম: অমল্য পাল বাড়ির নং : n0142 বয়স : 56 লিঙ্গ : পুরুষ			নাম : বিমল চন্দ্র পাল পিতার নাম: অমল্য পাল বাড়ির নং : বয়স : 40 লিঙ্গ : পুরুষ			নাম : কানুলাল পাল পিতার নাম: হীরালাল পাল বাড়ির নং : n0142 বয়স : 39 লিঙ্গ : পুরুষ		
337	MGS2389781	ফটো উপলব্ধ	338	TIQ0808816	ফটো উপলব্ধ	339	MGS2815629	ফটো উপলব্ধ
নাম : তমাল পাল পিতার নাম: কৃষ্ণকান্ত পাল বাড়ির নং : n0062 বয়স : 42 লিঙ্গ : পুরুষ			নাম : দীপ্তি পাল স্বামীর নাম: তমাল পাল বাড়ির নং : n0062 বয়স : 39 লিঙ্গ : মহিলা			নাম : রিপন পাল পিতার নাম: কৃষ্ণকান্ত পাল বাড়ির নং : n0062 বয়স : 39 লিঙ্গ : পুরুষ		
340	WB/19/089/630209	ফটো উপলব্ধ	341	WB/19/089/630213	ফটো উপলব্ধ	342	MGS3072550	ফটো উপলব্ধ
নাম : হরিদাস পাল পিতার নাম: পাঁচুরাম পাল বাড়ির নং : n0062 বয়স : 66 লিঙ্গ : পুরুষ			নাম : ঝর্ণা পাল স্বামীর নাম: হরিদাস পাল বাড়ির নং : n0062 বয়স : 59 লিঙ্গ : মহিলা			নাম : দীপক পাল পিতার নাম: হরিদাস পাল বাড়ির নং : 238 বয়স : 43 লিঙ্গ : পুরুষ		
343	MGS1747724	ফটো উপলব্ধ	344	MGS3058096	ফটো উপলব্ধ	345	TIQ0925800	ফটো উপলব্ধ
নাম : জয়দেব পাল পিতার নাম: হরিদাস পাল বাড়ির নং : n0062 বয়স : 44 লিঙ্গ : পুরুষ			নাম : রাধেশ্যাম পাল পিতার নাম: পাঁচুরাম পাল বাড়ির নং : n0062 বয়স : 61 লিঙ্গ : পুরুষ			নাম : শেফালী পাল স্বামীর নাম: গোবিন্দ পাল বাড়ির নং : n0062 বয়স : 40 লিঙ্গ : মহিলা		
Q 346	MGS1732833	ফটো উপলব্ধ	347	MGS1732825	ফটো উপলব্ধ	348	MGS2956449	ফটো উপলব্ধ
নাম : দেবজানী পাল স্বামীর নাম: হরিনারায়ণ পাল বাড়ির নং : বয়স : 72 লিঙ্গ : মহিলা			নাম : শ্রীকৃষ্ণ পাল পিতার নাম: হরিনারায়ণ পাল বাড়ির নং : n0048 বয়স : 50 লিঙ্গ : পুরুষ			নাম : মিতালী পাল স্বামীর নাম: শ্রীকৃষ্ণ পাল বাড়ির নং : n0048 বয়স : 48 লিঙ্গ : মহিলা		
349	MGS1730571	ফটো উপলব্ধ	350	WB/19/089/630243	ফটো উপলব্ধ	351	TIQ1700681	ফটো উপলব্ধ
নাম : গোপাল পাল পিতার নাম: যদুবর পাল বাড়ির নং : n0060 বয়স : 63 লিঙ্গ : মহিলা			নাম : পূর্ণিমা পাল স্বামীর নাম: গোপাল পাল বাড়ির নং : n0060 বয়স : 57 লিঙ্গ : মহিলা			নাম : অলোক পাল পিতার নাম: রাখাল পাল বাড়ির নং : n0060 বয়স : 29 লিঙ্গ : পুরুষ		
352	WB/19/089/630268	ফটো উপলব্ধ	353	TIQ1316314	ফটো উপলব্ধ	354	TIQ1598523	ফটো উপলব্ধ
নাম : সর্গ পাল স্বামীর নাম: নিকুঞ্জ পাল বাড়ির নং : n0061 বয়স : 73 লিঙ্গ : মহিলা			নাম : রীনা পাল স্বামীর নাম: যুগল পাল বাড়ির নং : n0053 বয়স : 35 লিঙ্গ : মহিলা			নাম : আশা পাল স্বামীর নাম: পলাশ পাল বাড়ির নং : n0014 বয়স : 31 লিঙ্গ : মহিলা		
Q 355	TIQ1464221	ফটো উপলব্ধ	356	TIQ2485464	ফটো উপলব্ধ	357	TIQ1463793	ফটো উপলব্ধ
নাম : চিত্তরঞ্জন পাল পিতার নাম: জগবন্ধু পাল বাড়ির নং : বয়স : 42 লিঙ্গ : পুরুষ			নাম : সুবর্ণা পাল পিতার নাম: চিত্তরঞ্জন পাল বাড়ির নং : লোকনাথ পল্লী বয়স : 26 লিঙ্গ : মহিলা			নাম : বুনু পাল পিতার নাম: সুশীল পাল বাড়ির নং : n0104 বয়স : 42 লিঙ্গ : মহিলা		
Q 358	TIQ1801331	ফটো উপলব্ধ	359	TIQ1210533	ফটো উপলব্ধ	360	TIQ1094572	ফটো উপলব্ধ
নাম : পরীক্ষিত পাল পিতার নাম: রাধা রতন পাল বাড়ির নং : বয়স : 51 লিঙ্গ : পুরুষ			নাম : কম্পনা পাল পিতার নাম: রতন পাল বাড়ির নং : n0132 বয়স : 38 লিঙ্গ : মহিলা			নাম : জয়ন্ত পাল পিতার নাম: রতন পাল বাড়ির নং : n0132 বয়স : 36 লিঙ্গ : পুরুষ		

361 নাম : বিলাসী পাল স্বামীর নাম: নিত্যানন্দ পাল বাড়ির নং : n0133 বয়স : 81 লিঙ্গ : মহিলা	MGS1730324 ফটো উপলব্ধ	362 নাম : শঙ্কর পাল পিতার নাম: নিত্যানন্দ পাল বাড়ির নং : n0133 বয়স : 67 লিঙ্গ : পুরুষ	MGS1730597 ফটো উপলব্ধ	363 নাম : স্বপন পাল পিতার নাম: নিত্যানন্দ পাল বাড়ির নং : n0133 বয়স : 59 লিঙ্গ : পুরুষ	WB/19/089/630275 ফটো উপলব্ধ
364 নাম : জয়ন্তী পাল স্বামীর নাম: স্বপন পাল বাড়ির নং : n0133 বয়স : 46 লিঙ্গ : মহিলা	TIQ1210665 ফটো উপলব্ধ	365 নাম : মিতা পাল স্বামীর নাম: জগন্নাথ পাল বাড়ির নং : n0134 বয়স : 34 লিঙ্গ : মহিলা	TIQ1463785 ফটো উপলব্ধ	Q 366 নাম : তুলসী রানী পাল স্বামীর নাম: মোতীলাল পাল বাড়ির নং : বয়স : 66 লিঙ্গ : মহিলা	WB/13/090/0264426 ফটো উপলব্ধ
367 নাম : পরিমল পাল পিতার নাম: দিগেন্দ্র পাল বাড়ির নং : n0139 বয়স : 81 লিঙ্গ : পুরুষ	MGS1730423 ফটো উপলব্ধ	368 নাম : শোভা পাল পিতার নাম: পরিমল পাল বাড়ির নং : n0139 বয়স : 71 লিঙ্গ : পুরুষ	MGS1731108 ফটো উপলব্ধ	369 নাম : কমল পাল পিতার নাম: নিকুঞ্জ পাল বাড়ির নং : n0061 বয়স : 55 লিঙ্গ : পুরুষ	MGS1747880 ফটো উপলব্ধ
Q 370 নাম : বাসন্তী পাল স্বামীর নাম: কমল পাল বাড়ির নং : বয়স : 38 লিঙ্গ : মহিলা	TIQ0926188 ফটো উপলব্ধ	371 নাম : শুভম পাল পিতার নাম: কমল পাল বাড়ির নং : এন01 বয়স : 22 লিঙ্গ : পুরুষ	TIQ2500957 ফটো উপলব্ধ	372 নাম : সোনা পাল স্বামীর নাম: কৃষ্ণকান্ত পাল বাড়ির নং : n0062 বয়স : 71 লিঙ্গ : মহিলা	WB/19/089/630245 ফটো উপলব্ধ
373 নাম : গোপাল পাল পিতার নাম: কৃষ্ণকান্ত পাল বাড়ির নং : n0062 বয়স : 50 লিঙ্গ : পুরুষ	WB/19/089/630547 ফটো উপলব্ধ	374 নাম : সান্ত্বনা পাল স্বামীর নাম: গোপাল পাল বাড়ির নং : 238 বয়স : 41 লিঙ্গ : মহিলা	MGS3146594 ফটো উপলব্ধ	375 নাম : মিঠুন পাল পিতার নাম: গোবিন্দ কুমার পাল বাড়ির নং : n0142 বয়স : 38 লিঙ্গ : পুরুষ	TIQ1463728 ফটো উপলব্ধ
376 নাম : সঙ্গীতা পাল পিতার নাম: উত্তম পাল বাড়ির নং : এন0142 বয়স : 20 লিঙ্গ : মহিলা	TIQ2528099 ফটো উপলব্ধ	377 নাম : রঞ্জিত পাল পিতার নাম: জীবন পাল বাড়ির নং : n0143 বয়স : 66 লিঙ্গ : পুরুষ	WB/19/089/630333 ফটো উপলব্ধ	Q 378 নাম : রিঙ্কি পাল স্বামীর নাম: মিন্টু পাল বাড়ির নং : বয়স : 36 লিঙ্গ : মহিলা	TIQ0926105 ফটো উপলব্ধ
379 নাম : রেখারানী পাল পিতার নাম: রঞ্জিত পাল বাড়ির নং : n0143 বয়স : 37 লিঙ্গ : মহিলা	TIQ0926048 ফটো উপলব্ধ	380 নাম : রণজিৎ পাল পিতার নাম: রসরাজ পাল বাড়ির নং : n0143 বয়স : 66 লিঙ্গ : পুরুষ	WB/19/089/630332 ফটো উপলব্ধ	381 নাম : শেফালী পাল স্বামীর নাম: রণজিৎ পাল বাড়ির নং : n0143 বয়স : 59 লিঙ্গ : মহিলা	WB/19/089/630026 ফটো উপলব্ধ
382 নাম : মিন্টু পাল পিতার নাম: রনজিৎ পাল বাড়ির নং : n0143 বয়স : 42 লিঙ্গ : পুরুষ	MGS2443471 ফটো উপলব্ধ	383 নাম : টোটন পাল পিতার নাম: রঞ্জিত পাল বাড়ির নং : n0143 বয়স : 38 লিঙ্গ : পুরুষ	MGS3058393 ফটো উপলব্ধ	384 নাম : গীতা পাল স্বামীর নাম: প্রানকৃষ্ণ পাল বাড়ির নং : n0144 বয়স : 58 লিঙ্গ : মহিলা	WB/19/089/630233 ফটো উপলব্ধ
385 নাম : নিপু পাল পিতার নাম: প্রানকৃষ্ণ পাল বাড়ির নং : n0144 বয়স : 34 লিঙ্গ : পুরুষ	TIQ1316389 ফটো উপলব্ধ	386 নাম : বিশুজিৎ পাল পিতার নাম: প্রানকৃষ্ণ পাল বাড়ির নং : n0144 বয়স : 29 লিঙ্গ : পুরুষ	TIQ1700616 ফটো উপলব্ধ	387 নাম : অপু পাল পিতার নাম: প্রান কৃষ্ণ পাল বাড়ির নং : n0144 বয়স : 35 লিঙ্গ : পুরুষ	TIQ1210079 ফটো উপলব্ধ
Q 388 নাম : কণিকা পৌল স্বামীর নাম: কার্তিক পৌল বাড়ির নং : বয়স : 32 লিঙ্গ : মহিলা	TIQ2271906 ফটো উপলব্ধ	Q 389 নাম : সংগীতা পাল স্বামীর নাম: দিলীপ পাল বাড়ির নং : এন0054 বয়স : 55 লিঙ্গ : মহিলা	TIQ2302693 ফটো উপলব্ধ	Q 390 নাম : রিপোন কুমার পৌল পিতার নাম: কালাচন্দ্র পৌল বাড়ির নং : এন0058 বয়স : 32 লিঙ্গ : পুরুষ	TIQ2302685 ফটো উপলব্ধ

বিধানসভা নির্বাচনক্ষেত্রের নং, নাম : 102-আমডাঙ্গা  
ভাগ নং, নাম : 1-সারদা পল্লী (অংশ)

Q 391 নাম : সবিতা পৌল স্বামীর নাম: কালা চাঁদ পৌল বাড়ির নং : এন0054 বয়স : 58 বছর : মহিলা	TIQ2302727 ফটো উপলব্ধ	392 নাম : সীমা বল্লভ স্বামীর নাম: রতন চন্দ্র বল্লভ বাড়ির নং : n0124 বয়স : 36 লিঙ্গ : মহিলা	TIQ1801463 ফটো উপলব্ধ	393 নাম : রঘুনাথ বল্লভ পিতার নাম: শ্রীনন্দ বল্লভ বাড়ির নং : n0124 বয়স : 67 লিঙ্গ : পুরুষ	WB/19/089/630061 ফটো উপলব্ধ
394 নাম : আলো বল্লভ স্বামীর নাম: রঘুনাথ বল্লভ বাড়ির নং : n0124 বয়স : 56 লিঙ্গ : মহিলা	WB/19/089/630021 ফটো উপলব্ধ	395 নাম : রতন চন্দ্র বল্লভ পিতার নাম: রঘুনাথ বল্লভ বাড়ির নং : n0124 বয়স : 40 লিঙ্গ : পুরুষ	MGS3058401 ফটো উপলব্ধ	396 নাম : মানিক চন্দ্র বল্লভ পিতার নাম: রঘুনাথ বল্লভ বাড়ির নং : n0124 বয়স : 37 লিঙ্গ : পুরুষ	TIQ1094721 ফটো উপলব্ধ
397 নাম : সুনীল বাড়ুই পিতার নাম: মনোরঞ্জন বাড়ুই বাড়ির নং : n0155 বয়স : 66 লিঙ্গ : পুরুষ	WB/19/089/630219 ফটো উপলব্ধ	398 নাম : গৌতম বাড়ুই পিতার নাম: সুনীল বাড়ুই বাড়ির নং : n0155 বয়স : 38 লিঙ্গ : পুরুষ	TIQ0809343 ফটো উপলব্ধ	399 নাম : পুষ্প বাড়ুই স্বামীর নাম: সুনীল বাড়ুই বাড়ির নং : n0155 বয়স : 61 লিঙ্গ : মহিলা	MGS1730712 ফটো উপলব্ধ
400 নাম : খুমুনি বাড়ুই (মন্ডল) স্বামীর নাম: গৌতম বাড়ুই বাড়ির নং : n0155 বয়স : 36 লিঙ্গ : মহিলা	TIQ1801232 ফটো উপলব্ধ	401 নাম : দীপিকা পাল স্বামীর নাম: সঞ্জয় কুমার পাল বাড়ির নং : n0081 বয়স : 33 লিঙ্গ : মহিলা	TIQ1464213 ফটো উপলব্ধ	402 নাম : মুনাল মণ্ডল পিতার নাম: সুদর্শন মণ্ডল বাড়ির নং : পাট-242 বয়স : 41 লিঙ্গ : পুরুষ	TIQ1877430 ফটো উপলব্ধ
403 নাম : সাহিদ হাসান মন্ডল পিতার নাম: সাহাজান মন্ডল বাড়ির নং : N0163 বয়স : 24 লিঙ্গ : পুরুষ	TIQ2219046 ফটো উপলব্ধ	404 নাম : স্বপ্না মন্ডল স্বামীর নাম: বিজন মন্ডল বাড়ির নং : n0161 বয়স : 40 লিঙ্গ : মহিলা	TIQ1599554 ফটো উপলব্ধ	Q 405 নাম : বীনা মন্ডল স্বামীর নাম: দিনেশ মন্ডল বাড়ির নং : বয়স : 63 বছর : মহিলা	TIQ1464312 ফটো উপলব্ধ
406 নাম : আসলাম মন্ডল পিতার নাম: হামিদ মন্ডল বাড়ির নং : এন000 বয়স : 38 লিঙ্গ : পুরুষ	TIQ2313245 ফটো উপলব্ধ	407 নাম : সন্ধ্যা মাঝি পিতার নাম: চরন মাঝি বাড়ির নং : n0016 বয়স : 54 লিঙ্গ : মহিলা	TIQ1599307 ফটো উপলব্ধ	408 নাম : রূপালী মিশ্র স্বামীর নাম: রাম কুমার মিশ্র বাড়ির নং : 0191 বয়স : 51 লিঙ্গ : মহিলা	MGS3072576 ফটো উপলব্ধ
409 নাম : রবি মাঝি পিতার নাম: স্বপন মাঝি বাড়ির নং : n0016 বয়স : 44 লিঙ্গ : তৃতীয় লিঙ্গ	TIQ1708916 ফটো উপলব্ধ	410 নাম : কাজল ঘটক স্বামীর নাম: সাধন ঘটক বাড়ির নং : n0016 বয়স : 54 লিঙ্গ : মহিলা	TIQ1464270 ফটো উপলব্ধ	411 নাম : মৌসুমী ঘটক মায়ের নাম: কাজল ঘটক বাড়ির নং : n0016 বয়স : 37 লিঙ্গ : মহিলা	TIQ1599984 ফটো উপলব্ধ
412 নাম : বৃষ্ণা মাঝি স্বামীর নাম: রতন মাঝি বাড়ির নং : n0375 বয়স : 37 লিঙ্গ : মহিলা	TIQ1801513 ফটো উপলব্ধ	Q 413 নাম : সুভাষ রায় পিতার নাম: বিমল রায় বাড়ির নং : 001 বয়স : 41 লিঙ্গ : পুরুষ	YCW2044709 ফটো উপলব্ধ	414 নাম : পরিতোষ রায় পিতার নাম: বিজয় রায় বাড়ির নং : n0063 বয়স : 63 লিঙ্গ : পুরুষ	MGS2955979 ফটো উপলব্ধ
Q 415 নাম : শেখালী রায় (বিশ্বাস) স্বামীর নাম: শেখর রায় বাড়ির নং : বয়স : 34 লিঙ্গ : মহিলা	TIQ1464379 ফটো উপলব্ধ	416 নাম : শেখর রায় মায়ের নাম: কৃষ্ণা রায় বাড়ির নং : n0063 বয়স : 46 লিঙ্গ : পুরুষ	TIQ1210632 ফটো উপলব্ধ	417 নাম : কৃষ্ণা রায় স্বামীর নাম: বিজয় রায় বাড়ির নং : n0063 বয়স : 81 লিঙ্গ : মহিলা	WB/19/089/630203 ফটো উপলব্ধ
Q 418 নাম : পুতুল রায় স্বামীর নাম: রাধেশ্যাম রায় বাড়ির নং : বয়স : 68 বছর : মহিলা	MGS2370887 ফটো উপলব্ধ	Q 419 নাম : রাধেশ্যাম রায় পিতার নাম: রঙ্গেশ্বর রায় বাড়ির নং : বয়স : 68 বছর : পুরুষ	MGS2370888 ফটো উপলব্ধ	Q 420 নাম : মিঠুন রায় পিতার নাম: মাখন রায় বাড়ির নং : বয়স : 34 বছর : পুরুষ	TIQ1877323 ফটো উপলব্ধ

বিধানসভা নির্বাচনক্ষেত্রের নং, নাম : 102-আমড়াঙ্গা  
ভাগ নং, নাম : 1-সারদা পল্লী (অংশ)

Q 421 নাম : শঙ্কর রায় পিতার নাম: হরেন রায় বাড়ির নং : বয়স : 42 লিঙ্গ : পুরুষ	TIQ0925396 ফটো উপলব্ধ	Q 422 নাম : দীপঙ্কর রায় পিতার নাম: হরেন রায় বাড়ির নং : বয়স : 48 লিঙ্গ : পুরুষ	TIQ0925404 ফটো উপলব্ধ	Q 423 নাম : হরেন রায় পিতার নাম: নগেন রায় বাড়ির নং : বয়স : 80 লিঙ্গ : পুরুষ	TIQ0804583 ফটো উপলব্ধ
424 নাম : গোপীনাথ রায় পিতার নাম: সঞ্জিত রায় বাড়ির নং : n0185 বয়স : 49 লিঙ্গ : পুরুষ	MGS1752864 ফটো উপলব্ধ	425 নাম : মায়ী রায় স্বামীর নাম: রাজু রায় বাড়ির নং : n0063 বয়স : 47 লিঙ্গ : মহিলা	TIQ0809467 ফটো উপলব্ধ	426 নাম : বাপি রায় পিতার নাম: বিজয় রায় বাড়ির নং : n0063 বয়স : 53 লিঙ্গ : পুরুষ	WB/19/089/630175 ফটো উপলব্ধ
427 নাম : সম্পা রায় স্বামীর নাম: শঙ্কর রায় বাড়ির নং : n0339 বয়স : 41 লিঙ্গ : মহিলা	MGS2384444 ফটো উপলব্ধ	428 নাম : অভিজিত রায় পিতার নাম: দিপঙ্কর রায় বাড়ির নং : এন0094 বয়স : 25 লিঙ্গ : পুরুষ	TIQ1968239 ফটো উপলব্ধ	429 নাম : পূজা রায় পিতার নাম: দিপঙ্কর রায় বাড়ির নং : এন0094 বয়স : 28 লিঙ্গ : মহিলা	TIQ1968247 ফটো উপলব্ধ
430 নাম : সোমা রায় স্বামীর নাম: মিতুন রায় বাড়ির নং : এন0431 বয়স : 32 লিঙ্গ : মহিলা	TIQ1986132 ফটো উপলব্ধ	431 নাম : শিপ্রা রানী রায় পিতার নাম: কালিপদ রায় বাড়ির নং : n0469 বয়স : 36 লিঙ্গ : মহিলা	MGS3139342 ফটো উপলব্ধ	Q 432 নাম : শান্তি সাহা স্বামীর নাম: শৈলেন্দ্র নাথ সাহা বাড়ির নং : নং বয়স : 65 লিঙ্গ : মহিলা	TIQ2493211 ফটো উপলব্ধ
433 নাম : রাজু রায় পিতার নাম: বিজয় রায় বাড়ির নং : n0063 বয়স : 49 লিঙ্গ : পুরুষ	MGS1732056 ফটো উপলব্ধ	434 নাম : রাকেশ রায় মায়ের নাম: শেফালী রায় বাড়ির নং : এন0063 বয়স : 22 লিঙ্গ : পুরুষ	TIQ2486058 ফটো উপলব্ধ	435 নাম : মিতা রায় (পাল) স্বামীর নাম: বাপি রায় বাড়ির নং : n0214 বয়স : 49 লিঙ্গ : মহিলা	MGS2956316 ফটো উপলব্ধ
Q 436 নাম : মিলন শীল পিতার নাম: পরিমল শীল বাড়ির নং : বয়স : 36 লিঙ্গ : পুরুষ	TIQ1877380 ফটো উপলব্ধ	437 নাম : লক্ষী শীল স্বামীর নাম: তপন শীল বাড়ির নং : n0429 বয়স : 35 লিঙ্গ : মহিলা	TIQ1877307 ফটো উপলব্ধ	Q 438 নাম : দিলীপ শীল পিতার নাম: পরিমল শীল বাড়ির নং : বয়স : 51 লিঙ্গ : পুরুষ	TIQ1877273 ফটো উপলব্ধ
Q 439 নাম : কালাচাঁদ শীল পিতার নাম: সতীশ চন্দ্র শীল বাড়ির নং : বয়স : 44 লিঙ্গ : পুরুষ	TIQ1599216 ফটো উপলব্ধ	440 নাম : দিপালি শীল স্বামীর নাম: সঞ্জীত শীল বাড়ির নং : n0239 বয়স : 48 লিঙ্গ : মহিলা	TIQ1210228 ফটো উপলব্ধ	Q 441 নাম : সঞ্জীত শীল মায়ের নাম: ছবি রানী শীল বাড়ির নং : বয়স : 49 লিঙ্গ : পুরুষ	TIQ0804641 ফটো উপলব্ধ
442 নাম : সীমা শীল মায়ের নাম: ছবি রানী শীল বাড়ির নং : n0239 বয়স : 39 লিঙ্গ : মহিলা	TIQ0804666 ফটো উপলব্ধ	443 নাম : প্রসেনজিৎ শীল পিতার নাম: প্রশান্ত শীল বাড়ির নং : n0042 বয়স : 34 লিঙ্গ : পুরুষ	TIQ1316033 ফটো উপলব্ধ	444 নাম : মায়ী শীল স্বামীর নাম: প্রশান্ত শীল বাড়ির নং : n0042 বয়স : 51 লিঙ্গ : মহিলা	WB/19/089/630041 ফটো উপলব্ধ
445 নাম : প্রশান্ত শীল পিতার নাম: সুবল শীল বাড়ির নং : n0042 বয়স : 56 লিঙ্গ : পুরুষ	WB/19/089/630258 ফটো উপলব্ধ	446 নাম : সাবিত্রী শীল স্বামীর নাম: সুবল শীল বাড়ির নং : n0042 বয়স : 76 লিঙ্গ : মহিলা	WB/19/089/630038 ফটো উপলব্ধ	447 নাম : বাসুদেব শীল পিতার নাম: পরিমল শীল বাড়ির নং : n0426 বয়স : 56 লিঙ্গ : পুরুষ	TIQ1920610 ফটো উপলব্ধ
448 নাম : দেবলিকা শীল স্বামীর নাম: প্রসেনজিৎ শীল বাড়ির নং : পাট-242 বয়স : 30 লিঙ্গ : মহিলা	TIQ1871250 ফটো উপলব্ধ	Q 449 নাম : তপন শীল পিতার নাম: পরিমল শীল বাড়ির নং : 24 বয়স : 37 লিঙ্গ : পুরুষ	MGS3146487 ফটো উপলব্ধ	450 নাম : সুশান্ত শীল পিতার নাম: বাসুদেব শীল বাড়ির নং : এন0426 বয়স : 30 লিঙ্গ : পুরুষ	TIQ1968296 ফটো উপলব্ধ

451 নাম : লিপিকা শীল পিতার নাম: দিলীপ শীল বাড়ির নং : এন0426 বয়স : 26 লিঙ্গ : মহিলা	TIQ1968304 ফটো উপলব্ধ	452 নাম : মিঠু শীল (খামরুই) মায়ের নাম: সুনীতি খামরুই বাড়ির নং : N00963 বয়স : 50 লিঙ্গ : মহিলা	YMM2143923 ফটো উপলব্ধ	453 নাম : পাপিয়া দেবনাথ স্বামীর নাম: কাশিনাথ দেবনাথ বাড়ির নং : এন00 বয়স : 31 লিঙ্গ : মহিলা	TIQ1801299 ফটো উপলব্ধ
454 নাম : কাশিনাথ দেবনাথ পিতার নাম: অজিত দেবনাথ বাড়ির নং : n0154 বয়স : 36 লিঙ্গ : পুরুষ	TIQ0926287 ফটো উপলব্ধ	455 নাম : রুমা সাহা পিতার নাম: উৎপল সাহা বাড়ির নং : এন01 বয়স : 23 লিঙ্গ : মহিলা	TIQ2330082 ফটো উপলব্ধ	Q 456 নাম : অংকন সাহা পিতার নাম: নিরঞ্জন সাহা বাড়ির নং : N0233 বয়স : 24 লিঙ্গ : পুরুষ	TIQ2218956 ফটো উপলব্ধ
Q 457 নাম : বিশ্বজিত সাহা পিতার নাম: বিধান চন্দ্র সাহা বাড়ির নং : বয়স : 45 লিঙ্গ : পুরুষ	TIQ1923168 ফটো উপলব্ধ	458 নাম : বিভাস সাহা পিতার নাম: চিত্তরঞ্জন সাহা বাড়ির নং : n0210 বয়স : 42 লিঙ্গ : পুরুষ	MGS2956134 ফটো উপলব্ধ	459 নাম : অঞ্জনা সাহা স্বামীর নাম: সুব্রত সাহা বাড়ির নং : n0194 বয়স : 41 লিঙ্গ : মহিলা	TIQ1599828 ফটো উপলব্ধ
460 নাম : সুব্রত সাহা পিতার নাম: ফিরোদ সাহা বাড়ির নং : n0194 বয়স : 50 লিঙ্গ : পুরুষ	WB/19/089/630225 ফটো উপলব্ধ	461 নাম : বিজন সাহা পিতার নাম: ফিরোদ সাহা বাড়ির নং : n0156 বয়স : 55 লিঙ্গ : পুরুষ	WB/19/089/630256 ফটো উপলব্ধ	462 নাম : মিনতি সাহা স্বামীর নাম: উৎপল সাহা বাড়ির নং : n0156 বয়স : 49 লিঙ্গ : মহিলা	TIQ0925909 ফটো উপলব্ধ
463 নাম : উৎপল সাহা পিতার নাম: ফিরোদ সাহা বাড়ির নং : n0156 বয়স : 57 লিঙ্গ : পুরুষ	WB/19/089/630099 ফটো উপলব্ধ	464 নাম : রিপন চন্দ্র সাহা পিতার নাম: বেনীমাধব সাহা বাড়ির নং : n0043 বয়স : 36 লিঙ্গ : পুরুষ	TIQ1094499 ফটো উপলব্ধ	465 নাম : অশোক সাহা পিতার নাম: অসীম সাহা বাড়ির নং : n0043 বয়স : 29 লিঙ্গ : পুরুষ	TIQ1700665 ফটো উপলব্ধ
466 নাম : পদ্ম সাহা স্বামীর নাম: অসীম সাহা বাড়ির নং : n0043 বয়স : 57 লিঙ্গ : মহিলা	MGS1086859 ফটো উপলব্ধ	467 নাম : বিজন সাহা পিতার নাম: বেনীমাধব সাহা বাড়ির নং : n0043 বয়স : 37 লিঙ্গ : পুরুষ	MGS3146545 ফটো উপলব্ধ	468 নাম : প্রমিলা সাহা স্বামীর নাম: বেনীমাধব সাহা বাড়ির নং : n0043 বয়স : 59 লিঙ্গ : মহিলা	WB/19/089/630128 ফটো উপলব্ধ
469 নাম : অসিম সাহা পিতার নাম: ফিরোদ সাহা বাড়ির নং : n0043 বয়স : 63 লিঙ্গ : পুরুষ	MGS2956027 ফটো উপলব্ধ	470 নাম : সৃজন সাহা পিতার নাম: বেণীমাধব সাহা বাড়ির নং : n0043 বয়স : 32 লিঙ্গ : পুরুষ	TIQ1599349 ফটো উপলব্ধ	471 নাম : বেণীমাধব সাহা পিতার নাম: ফিরোদ সাহা বাড়ির নং : n0043 বয়স : 66 লিঙ্গ : পুরুষ	WB/19/089/630510 ফটো উপলব্ধ
Q 472 নাম : ডলি সাহা স্বামীর নাম: শ্রীবাসু সাহা বাড়ির নং : এন0032 বয়স : 48 লিঙ্গ : মহিলা	MGS2390375 ফটো উপলব্ধ	473 নাম : শ্রীবাসু সাহা পিতার নাম: চিত্তরঞ্জন সাহা বাড়ির নং : n0032 বয়স : 49 লিঙ্গ : পুরুষ	WB/19/089/633953 ফটো উপলব্ধ	474 নাম : তাপসী সাহা স্বামীর নাম: চিন্ময় সাহা বাড়ির নং : n0032 বয়স : 50 লিঙ্গ : মহিলা	MGS1086982 ফটো উপলব্ধ
475 নাম : নিরুবালা সাহা স্বামীর নাম: চিত্তরঞ্জন সাহা বাড়ির নং : n0032 বয়স : 66 লিঙ্গ : মহিলা	MGS2956043 ফটো উপলব্ধ	476 নাম : শীবাস্তি সাহা পিতার নাম: কমল সাহা বাড়ির নং : n0430 বয়স : 41 লিঙ্গ : মহিলা	TIQ1877315 ফটো উপলব্ধ	477 নাম : শ্রাবণী সাহা পিতার নাম: শ্রীবাসু সাহা বাড়ির নং : এন0032 বয়স : 21 লিঙ্গ : মহিলা	TIQ2439966 ফটো উপলব্ধ
Q 478 নাম : মিনু সাহা স্বামীর নাম: বিভাস সাহা বাড়ির নং : এন0210 বয়স : 28 লিঙ্গ : মহিলা	TIQ1994573 ফটো উপলব্ধ	479 নাম : দিপা সাহা পিতার নাম: চিন্ময় সাহা বাড়ির নং : এন0032 বয়স : 30 লিঙ্গ : মহিলা	TIQ1994581 ফটো উপলব্ধ	480 নাম : প্রসেনজিৎ সাহা পিতার নাম: শ্রীবাসু সাহা বাড়ির নং : এন0032 বয়স : 26 লিঙ্গ : পুরুষ	TIQ1968270 ফটো উপলব্ধ

বিধানসভা নির্বাচনক্ষেত্রের নং, নাম : 102-আমডাঙ্গা  
ভাগ নং, নাম : 1-সারদা পল্লী (অংশ)

481	MGS2810323	482	TIQ2218915	483	MGS2356574
নাম : শিল্পী সাহা স্বামীর নাম: বিজন সাহা বাড়ির নং : N0285 বয়স : 40 লিঙ্গ : মহিলা	ফটো উপলব্ধ	নাম : মান্নি সাহা পিতার নাম: বিজন সাহা বাড়ির নং : N0156 বয়স : 26 লিঙ্গ : মহিলা	ফটো উপলব্ধ	নাম : শ্যামলী বিশ্বাস পিতার নাম: গুরুদাস বিশ্বাস বাড়ির নং : N0285 বয়স : 47 লিঙ্গ : মহিলা	ফটো উপলব্ধ
484	TIQ1877026	485	TIQ2271567	Q 486	TIQ1206572
নাম : কনক রানী (শীল) সাহা স্বামীর নাম: লিটন সাহা বাড়ির নং : 115 বয়স : 30 লিঙ্গ : মহিলা	ফটো উপলব্ধ	নাম : জগন্নাথ সাহা পিতার নাম: অসিম সাহা বাড়ির নং : এন0043 বয়স : 24 লিঙ্গ : পুরুষ	ফটো উপলব্ধ	নাম : দিলীপ কুমার পাল পিতার নাম: সুকুমার পাল বাড়ির নং : এন0043 বয়স : 62 লিঙ্গ : পুরুষ	ফটো উপলব্ধ
Q 487	TIQ1206564	488	MGS3059177	489	TIQ0804856
নাম : কালাচাঁদ পাল পিতার নাম: সুকুমার পাল বাড়ির নং : এন0043 বয়স : 43 লিঙ্গ : পুরুষ	ফটো উপলব্ধ	নাম : মঙ্গলা সাহা স্বামীর নাম: বিজন সাহা বাড়ির নং : n0323 বয়স : 38 লিঙ্গ : মহিলা	ফটো উপলব্ধ	নাম : সীমা সাহা স্বামীর নাম: নিরঞ্জন সাহা বাড়ির নং : n0233 বয়স : 40 লিঙ্গ : মহিলা	ফটো উপলব্ধ
Q 490	TIQ1599471	491	WB/19/089/630201	492	WB/19/089/630459
নাম : বিজন সাহা পিতার নাম: বিধান চন্দ্র সাহা বাড়ির নং : বয়স : 36 লিঙ্গ : পুরুষ	ফটো উপলব্ধ	নাম : অসিত সাহা পিতার নাম: মুকুন্দ সাহা বাড়ির নং : n0037 বয়স : 67 লিঙ্গ : পুরুষ	ফটো উপলব্ধ	নাম : কৃষ্ণাণী সাহা স্বামীর নাম: অসিত সাহা বাড়ির নং : n0037 বয়স : 56 লিঙ্গ : মহিলা	ফটো উপলব্ধ
493	MGS3058179	Q 494	TIQ1700814	495	TIQ1094960
নাম : রতন সাহা পিতার নাম: অসিত সাহা বাড়ির নং : n0037 বয়স : 42 লিঙ্গ : পুরুষ	ফটো উপলব্ধ	নাম : বিথিকা চৌধুরী সাহা স্বামীর নাম: রতন সাহা বাড়ির নং : বয়স : 38 লিঙ্গ : মহিলা	ফটো উপলব্ধ	নাম : লিটন সাহা পিতার নাম: অসিত সাহা বাড়ির নং : n0037 বয়স : 35 লিঙ্গ : পুরুষ	ফটো উপলব্ধ
Q 496	MGS2956373	497	TIQ2271765	498	TIQ1994599
নাম : নিরঞ্জন সাহা পিতার নাম: জগবন্দু সাহা বাড়ির নং : এন0233 বয়স : 50 লিঙ্গ : পুরুষ	ফটো উপলব্ধ	নাম : আব্দুল হাবিব মন্ডল পিতার নাম: মুইনুদ্দীন আব্দুল সাইদ বাড়ির নং : বয়স : 23 লিঙ্গ : পুরুষ	ফটো উপলব্ধ	নাম : দিপিকা হালদার শীল স্বামীর নাম: সুদেব হালদার বাড়ির নং : এন00243 বয়স : 33 লিঙ্গ : মহিলা	ফটো উপলব্ধ
499	TIQ1801414	500	MGS1145168	Q 501	TIQ1095298
নাম : শ্রীজীব হালদার পিতার নাম: রঞ্জিত হালদার বাড়ির নং : n0065 বয়স : 28 লিঙ্গ : পুরুষ	ফটো উপলব্ধ	নাম : উষা হালদার স্বামীর নাম: রনজিৎ হালদার বাড়ির নং : n0065 বয়স : 56 লিঙ্গ : মহিলা	ফটো উপলব্ধ	নাম : সুদেব হালদার পিতার নাম: সুখরঞ্জন হালদার বাড়ির নং : বয়স : 41 লিঙ্গ : পুরুষ	ফটো উপলব্ধ
Q 502	REO2664795	503	TIQ2493831	504	NNR2236479
নাম : জোয়াল পাল স্বামীর নাম: পরিভ্রুয়ে খাল বাড়ির নং : এন0283 বয়স : 40 লিঙ্গ : মহিলা	ফটো উপলব্ধ	নাম : সাবানা পারভিন পিতার নাম: উল্লাহ কুর মন্ডল বাড়ির নং : এন0283 বয়স : 21 লিঙ্গ : মহিলা	ফটো উপলব্ধ	নাম : পায়েল সাহা স্বামীর নাম: জগন্নাথ সাহা বাড়ির নং : n1008 বয়স : 23 লিঙ্গ : মহিলা	ফটো উপলব্ধ
Q 505	YMM3107877	Q 506	TIQ2539823	507	TIQ2548139
নাম : রবিন হালদার পিতার নাম: মনোরঞ্জন হালদার বাড়ির নং : এন0178 বয়স : 37 লিঙ্গ : পুরুষ	ফটো উপলব্ধ	নাম : সম্পা পাল স্বামীর নাম: উত্তম পাল বাড়ির নং : 00 বয়স : 38 লিঙ্গ : মহিলা	ফটো উপলব্ধ	নাম : মনোতোষ সাহা পিতার নাম: বিজন সাহা বাড়ির নং : লোকনাথ পল্লী বয়স : 22 লিঙ্গ : পুরুষ	ফটো উপলব্ধ
Q 508	TIQ2548154	509	TIQ2551455	510	TIQ2553253
নাম : কৃষ্ণা পাল পিতার নাম: গোপাল পাল বাড়ির নং : বয়স : 20 লিঙ্গ : মহিলা	ফটো উপলব্ধ	নাম : ডলি মন্ডল স্বামীর নাম: মহান চন্দ্র মন্ডল বাড়ির নং : 02 বয়স : 23 লিঙ্গ : মহিলা	ফটো উপলব্ধ	নাম : প্রিয়া পাল পিতার নাম: মাখন পাল বাড়ির নং : এন0249 বয়স : 20 লিঙ্গ : মহিলা	ফটো উপলব্ধ

511 নাম : রিয়া রায় পিতার নাম: শঙ্কর রায় বাড়ির নং : এন0229 বয়স : 20 লিঙ্গ : মহিলা	TIQ2555951 ফটো উপলব্ধ	512 নাম : তীর্থ শীল পিতার নাম: সঞ্জীত শীল বাড়ির নং : দত্তপুকুর বয়স : 19 লিঙ্গ : পুরুষ	TIQ2572808 ফটো উপলব্ধ	Q 513 নাম : জহর রায় পিতার নাম: কুঞ্জবিশ্বরী রায় বাড়ির নং : না বয়স : 65 লিঙ্গ : পুরুষ	TIQ2010148 ফটো উপলব্ধ
Q 514 নাম : মানিক লাল পাল পিতার নাম: পরিমল চন্দ্র পাল বাড়ির নং : এন256 বয়স : 72 লিঙ্গ : পুরুষ	TIQ2271245 ফটো উপলব্ধ	515 নাম : সুস্মিতা পাল স্বামীর নাম: প্রশান্ত পাল বাড়ির নং : এন005 বয়স : 28 লিঙ্গ : মহিলা	TIQ2582609 ফটো উপলব্ধ	516 নাম : এঞ্জেল্লা সাহা পিতার নাম: নিরঞ্জন সাহা বাড়ির নং : এন0233 বয়স : 19 লিঙ্গ : মহিলা	TIQ2583201 ফটো উপলব্ধ
Q 517 নাম : সন্ধ্যা পাল স্বামীর নাম: অনিল পাল বাড়ির নং : এন0258 বয়স : 54 লিঙ্গ : মহিলা	TIQ2583235 ফটো উপলব্ধ	518 নাম : পিয়া সাহা স্বামীর নাম: অশোক সাহা বাড়ির নং : বারাসাত-1 বয়স : 25 লিঙ্গ : মহিলা	TIQ2583458 ফটো উপলব্ধ	519 নাম : দীপ পাল পিতার নাম: মানিক চন্দ্র পাল বাড়ির নং : এন0242 বয়স : 20 লিঙ্গ : পুরুষ	TIQ2583797 ফটো উপলব্ধ
520 নাম : গোবিন্দ কুমার সাহা পিতার নাম: উৎপল সাহা বাড়ির নং : এন369 বয়স : 20 লিঙ্গ : পুরুষ	TIQ2584753 ফটো উপলব্ধ	521 নাম : গৌরব পাল পিতার নাম: গৌতম পাল বাড়ির নং : না বয়স : 21 লিঙ্গ : পুরুষ	TIQ2589828 ফটো উপলব্ধ	Q 522 নাম : দীপালি হালদার স্বামীর নাম: রবিন হালদার বাড়ির নং : এন078 বয়স : 34 লিঙ্গ : মহিলা	TIQ2591105 ফটো উপলব্ধ
Q 523 নাম : শর্মিলা সাহা স্বামীর নাম: নিরঞ্জন কুমার সাহা বাড়ির নং : এন0233 বয়স : 50 লিঙ্গ : মহিলা	YMQ3156155 ফটো উপলব্ধ	524 নাম : প্রদীপ নস্কর পিতার নাম: ঠাকুরদাস নস্কর বাড়ির নং : পাট নং 257 বয়স : 57 লিঙ্গ : পুরুষ	XOY2784940 ফটো উপলব্ধ	525 নাম : প্রসুন নস্কর পিতার নাম: প্রদীপ নস্কর বাড়ির নং : এন0147 বয়স : 24 লিঙ্গ : পুরুষ	TIQ2601250 ফটো উপলব্ধ
526 নাম : গৌরব পাল পিতার নাম: গোবিন্দ পাল বাড়ির নং : এন.এ বয়স : 19 লিঙ্গ : পুরুষ	TIQ2601292 ফটো উপলব্ধ				

বিধানসভা নির্বাচনক্ষেত্রের নং, নাম : 102-আমডাঙ্গা  
1- সংযোজন তালিকা 1 (01-01-2026 28-02-2026 )

নির্বাচক সংখ্যার সারসংক্ষেপ :

A) নির্বাচকের সংখ্যা :

	নির্বাচক তালিকার প্রকৃতি	নির্বাচক তালিকার পরিচিতি :	নির্বাচকের সংখ্যা :			
			পুরুষ	মহিলা	তৃতীয় লিঙ্গ	মোট
I	মূল তালিকা	মূল তালিকা	বিশেষ নিবিড় সংশোধনী ২০২৬-এর চূড়ান্ত ভোটার তালিকা			
			279	246	1	526
II	1- সংযোজন তালিকা	সংযোজনী 1	বিশেষ সংক্ষিপ্ত সংশোধন 2026			
			0	0	0	0
III	2- বিয়োজন তালিকা	সংযোজনী 1	বিশেষ সংক্ষিপ্ত সংশোধন 2026			
			90	59	0	149
IV	'লিঙ্গ ক্ষেত্রের' পরিবর্তনের কারণে পার্থক্য		0	0	0	0
নির্বাচকের মোট সংখ্যা (I+II-III+IV)			189	187	1	377

B) ক্রটি সংশোধনের সংখ্যা :

নির্বাচক তালিকার প্রকৃতি	নির্বাচক তালিকার পরিচিতি :	ক্রটি সংশোধনের সংখ্যা :
সংযোজনী 1	বিশেষ সংক্ষিপ্ত সংশোধন 2026	0

নির্বাচক নিবন্ধন আধিকারিকের স্বাক্ষর

E-মৃত, S-স্থানান্তরিত, R-একাধিকবার অন্তর্ভুক্ত, M-নিখোঁজ, Q-যোগ্য নহে