

নির্বাচক তালিকা 2026 S25 পশ্চিমবঙ্গ

| | | | | | | | | | | | | | | | | | | | | | |
|--|---------------------------|--|-------|--------------|-----|------------------|----------|---------|---|------|-------------|-----------------|-----------------|------|-------------|--------|----------------|------|------------------|-----|----------|
| বিধানসভা নির্বাচনক্ষেত্রের নং, নাম ও সংরক্ষণের স্থিতি : 102 - আমডাঙ্গা (সাধারণ) | | অংশ নং : 260 | | | | | | | | | | | | | | | | | | | |
| বিধানসভা নির্বাচনক্ষেত্রটি যে লোকসভা নির্বাচনক্ষেত্রের / ক্ষেত্রসমূহের অন্তর্ভুক্ত তার নং, নাম ও সংরক্ষণ স্থিতি : 15 - ব্যারাকপুর (সাধারণ) | | | | | | | | | | | | | | | | | | | | | |
| 1. সংশোধনের পূর্ণ বিবরণ | | | | | | | | | | | | | | | | | | | | | |
| সংশোধনের বৎসর : | 2026 | নির্বাচক তালিকার পরিচিতি : | | | | | | | | | | | | | | | | | | | |
| ভিত্তি তারিখ : | 01-01-2026 | বিশেষ নিবিড় সংশোধনী ২০২৬-এর চূড়ান্ত ভোটার তালিকা | | | | | | | | | | | | | | | | | | | |
| সংশোধনের প্রকৃতি : | বিশেষ নিবিড় সংশোধনী 2026 | | | | | | | | | | | | | | | | | | | | |
| প্রকাশনার তারিখ : | 28-02-2026 | | | | | | | | | | | | | | | | | | | | |
| 2. অংশ ও নির্বাচনী এলাকার পূর্ণ বিবরণ : | | | | | | | | | | | | | | | | | | | | | |
| অংশের ভাগ নং ও নাম : | | | | | | | | | | | | | | | | | | | | | |
| 1-বঙ্গানন্দ পল্লী (অংশ) | | <table style="width: 100%; border-collapse: collapse;"> <tr> <td style="width: 50%;">প্রধান শহর/গ্রাম</td> <td style="width: 50%;">: জয়পুল</td> </tr> <tr> <td>ওয়ার্ড</td> <td>: </td> </tr> <tr> <td>থানা</td> <td>: দত্তপুকুর</td> </tr> <tr> <td>গ্রাম পঞ্চগয়েত</td> <td>: দত্তপুকুর - 2</td> </tr> <tr> <td>ব্লক</td> <td>: বারাসাত-1</td> </tr> <tr> <td>মহকুমা</td> <td>: বারাসাত(সদর)</td> </tr> <tr> <td>জেলা</td> <td>: উত্তর 24 পরগণা</td> </tr> <tr> <td>পিন</td> <td>: 743234</td> </tr> </table> | | | | প্রধান শহর/গ্রাম | : জয়পুল | ওয়ার্ড | : | থানা | : দত্তপুকুর | গ্রাম পঞ্চগয়েত | : দত্তপুকুর - 2 | ব্লক | : বারাসাত-1 | মহকুমা | : বারাসাত(সদর) | জেলা | : উত্তর 24 পরগণা | পিন | : 743234 |
| প্রধান শহর/গ্রাম | : জয়পুল | | | | | | | | | | | | | | | | | | | | |
| ওয়ার্ড | : | | | | | | | | | | | | | | | | | | | | |
| থানা | : দত্তপুকুর | | | | | | | | | | | | | | | | | | | | |
| গ্রাম পঞ্চগয়েত | : দত্তপুকুর - 2 | | | | | | | | | | | | | | | | | | | | |
| ব্লক | : বারাসাত-1 | | | | | | | | | | | | | | | | | | | | |
| মহকুমা | : বারাসাত(সদর) | | | | | | | | | | | | | | | | | | | | |
| জেলা | : উত্তর 24 পরগণা | | | | | | | | | | | | | | | | | | | | |
| পিন | : 743234 | | | | | | | | | | | | | | | | | | | | |
| 3. ভোট গ্রহন কেন্দ্রের পূর্ণ বিবরণ : | | | | | | | | | | | | | | | | | | | | | |
| ভোট গ্রহন কেন্দ্রের নং, নাম : | | ভোট গ্রহন কেন্দ্রের শ্রেণী : | | গ্রামীণ | | | | | | | | | | | | | | | | | |
| 260 - বঙ্গানন্দপল্লী আই সি ডি এস | | এই অংশে সহায়ক ভোটগ্রহন কেন্দ্রের সংখ্যা | | 0 | | | | | | | | | | | | | | | | | |
| ভোট গ্রহন কেন্দ্রের ঠিকানা : | | : | | | | | | | | | | | | | | | | | | | |
| বঙ্গানন্দপল্লী আই সি ডি এস, জয়পুল | | | | | | | | | | | | | | | | | | | | | |
| 4. নির্বাচকের সংখ্যা : | | | | | | | | | | | | | | | | | | | | | |
| প্রথম ক্রমিক নং | শেষ ক্রমিক নং | মোট সংখ্যা | | | | | | | | | | | | | | | | | | | |
| | | পুরুষ | মহিলা | তৃতীয় লিঙ্গ | মোট | | | | | | | | | | | | | | | | |
| 1 | 691 | 260 | 220 | 0 | 480 | | | | | | | | | | | | | | | | |

নির্বাচক নিবন্ধন আধিকারিকের স্বাক্ষর

Nazri Naksha

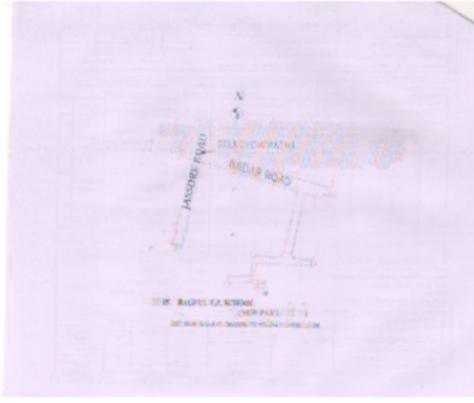

Google Map View

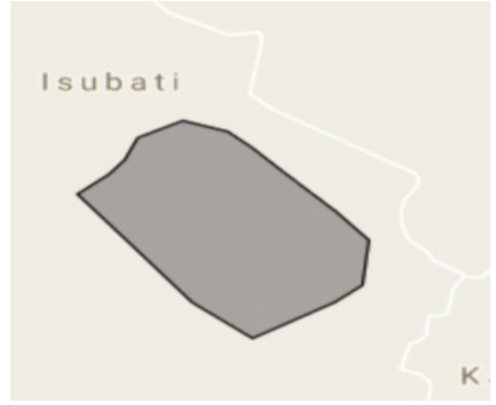

Polling Station Building Front View



Polling Station Front View



Cad View

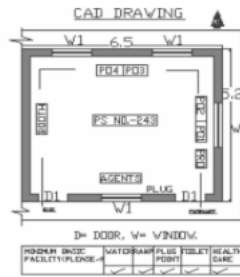

Key MAP View



বিধানসভা নির্বাচনক্ষেত্রের নং, নাম : 102-আমডাঙা
ভাগ নং, নাম : 1-বঙ্গানন্দ পল্লী (অংশ)

| | | | | | |
|---|--------------------------------|--|--------------------------------|---|--------------------------------|
| 1 নাম : পূর্ণিমা ঘরামী স্বামীর নাম: বিপ্লব ঘরামী বাড়ির নং : 0212 বয়স : 44 লিঙ্গ : মহিলা | TIQ1211358 ফটো উপলব্ধ | 2 নাম : অনিতা দফাদার স্বামীর নাম: প্রকাশ দফাদার বাড়ির নং : N0212 বয়স : 37 লিঙ্গ : মহিলা | TIQ0814970 ফটো উপলব্ধ | 3 নাম : সুভাষ দফাদার পিতার নাম: অনিল দফাদার বাড়ির নং : N0212 বয়স : 42 লিঙ্গ : পুরুষ | MGS2398436 ফটো উপলব্ধ |
| 4 নাম : দফাদার কাজল স্বামীর নাম: অনিল বাড়ির নং : N0212 বয়স : 86 লিঙ্গ : মহিলা | WB/19/089/639799 ফটো উপলব্ধ | 5 নাম : প্রকাশ দফাদার পিতার নাম: অনিল বাড়ির নং : N0212 বয়স : 53 লিঙ্গ : পুরুষ | TIQ2036267 ফটো উপলব্ধ | 6 নাম : অর্পিতা দফাদার পিতার নাম: প্রকাশ দফাদার বাড়ির নং : এন0212 বয়স : 20 লিঙ্গ : মহিলা | TIQ2470755 ফটো উপলব্ধ |
| Q 7 নাম : শোভা (কুম্ভ) পাত্র স্বামীর নাম: কমল পাত্র বাড়ির নং : N0999 বয়স : 66 লিঙ্গ : মহিলা | TIQ0930230 ফটো উপলব্ধ | Q 8 নাম : উজ্জল দাস পিতার নাম: নারায়ণ দাস বাড়ির নং : N0999 বয়স : 38 লিঙ্গ : পুরুষ | TIQ1325927 ফটো উপলব্ধ | Q 9 নাম : রুমকি অধিকারী স্বামীর নাম: সুকুমার অধিকারী বাড়ির নং : বয়স : 36 লিঙ্গ : মহিলা | TIQ1602069 ফটো উপলব্ধ |
| 10 নাম : সুজন অধীকারী পিতার নাম: মুহম্মদ অধীকারী বাড়ির নং : n0245 বয়স : 42 লিঙ্গ : পুরুষ | TIQ1702224 ফটো উপলব্ধ | 11 নাম : জয়ন্তী কসরকার স্বামীর নাম: স্বপন কসরকার বাড়ির নং : n0595 বয়স : 51 লিঙ্গ : মহিলা | WB/22/159/114404 ফটো উপলব্ধ | 12 নাম : শিবনাথ সরকার পিতার নাম: স্বপন সরকার বাড়ির নং : এন0595 বয়স : 28 লিঙ্গ : পুরুষ | TIQ1935055 ফটো উপলব্ধ |
| 13 নাম : রনঙ্গীপ কামিলা পিতার নাম: শংকর কামিলা বাড়ির নং : n0236 বয়স : 33 লিঙ্গ : পুরুষ | TIQ1325851 ফটো উপলব্ধ | 14 নাম : সুসিতা কামিলা পিতার নাম: শংকর কামিলা বাড়ির নং : n0236 বয়স : 29 লিঙ্গ : মহিলা | TIQ1701986 ফটো উপলব্ধ | 15 নাম : রাজু কামিলা পিতার নাম: শংকর কামিলা বাড়ির নং : n0236 বয়স : 37 লিঙ্গ : পুরুষ | MGS3148095 ফটো উপলব্ধ |
| 16 নাম : পরিমল গাঙ্গুলী পিতার নাম: অসীম গাঙ্গুলী বাড়ির নং : n0148 বয়স : 54 লিঙ্গ : পুরুষ | TIQ1316603 ফটো উপলব্ধ | 17 নাম : অর্চনা গাঙ্গুলী স্বামীর নাম: পরিমল গাঙ্গুলী বাড়ির নং : n0148 বয়স : 50 লিঙ্গ : মহিলা | TIQ1316595 ফটো উপলব্ধ | 18 নাম : বিভা গাঙ্গুলী স্বামীর নাম: অসীম গাঙ্গুলী বাড়ির নং : n0294 বয়স : 60 লিঙ্গ : মহিলা | WB/20/138/420547 ফটো উপলব্ধ |
| 19 নাম : বিপ্লব গাঙ্গুলি পিতার নাম: পরিমল গাঙ্গুলি বাড়ির নং : এন0148 বয়স : 25 লিঙ্গ : পুরুষ | TIQ1970755 ফটো উপলব্ধ | 20 নাম : নির্মল গোলদার পিতার নাম: নিরঞ্জন গোলদার বাড়ির নং : n0234 বয়স : 49 লিঙ্গ : পুরুষ | TIQ1701960 ফটো উপলব্ধ | Q 21 নাম : লক্ষী গোলদার স্বামীর নাম: নির্মল গোলদার বাড়ির নং : বয়স : 36 লিঙ্গ : মহিলা | TIQ1096544 ফটো উপলব্ধ |
| 22 নাম : কমলেশ বাইন পিতার নাম: নিকুঞ্জ বাইন বাড়ির নং : n0234 বয়স : 39 লিঙ্গ : পুরুষ | MGS3061504 ফটো উপলব্ধ | 23 নাম : কবিতা বাইন স্বামীর নাম: কমলেশ বাইন বাড়ির নং : n0234 বয়স : 39 লিঙ্গ : মহিলা | TIQ1317759 ফটো উপলব্ধ | 24 নাম : আশা বিশ্বাস স্বামীর নাম: স্বপন বিশ্বাস বাড়ির নং : n0234 বয়স : 37 লিঙ্গ : মহিলা | TIQ1602036 ফটো উপলব্ধ |
| 25 নাম : সরস্বতী বাইন পিতার নাম: নরেশ বাইন বাড়ির নং : n0234 বয়স : 28 লিঙ্গ : মহিলা | TIQ1877745 ফটো উপলব্ধ | 26 নাম : ময়না রায় স্বামীর নাম: কেশব রায় বাড়ির নং : n0234 বয়স : 41 লিঙ্গ : মহিলা | MGS3061629 ফটো উপলব্ধ | 27 নাম : কমলা বাইন স্বামীর নাম: নিকুঞ্জ বাইন বাড়ির নং : n0234 বয়স : 76 লিঙ্গ : মহিলা | WB/19/089/639491 ফটো উপলব্ধ |
| 28 নাম : কালাচাঁদ বাইন পিতার নাম: নিকুঞ্জ বাইন বাড়ির নং : n0234 বয়স : 36 লিঙ্গ : পুরুষ | TIQ1096452 ফটো উপলব্ধ | 29 নাম : নরেশ বাইন পিতার নাম: মোনাই বাইন বাড়ির নং : n0234 বয়স : 69 লিঙ্গ : পুরুষ | WB/19/089/639489 ফটো উপলব্ধ | 30 নাম : মনি বাইন স্বামীর নাম: নরেশ বাইন বাড়ির নং : n0234 বয়স : 63 লিঙ্গ : মহিলা | WB/19/089/639448 ফটো উপলব্ধ |

বিধানসভা নির্বাচনক্ষেত্রের নং, নাম : 102-আমডাঙা
ভাগ নং, নাম : 1-বঙ্গানন্দ পল্লী (অংশ)

| | | | | | |
|--|--------------------------------|---|--------------------------------|---|--------------------------------|
| 31 নাম : নিখিল বাইন পিতার নাম : নরেশ বাইন বাড়ির নং : n0234 বয়স : 30 লিঙ্গ : পুরুষ | TIQ1602119 ফটো উপলব্ধ | Q 32 নাম : অঞ্জলী রায় স্বামীর নাম : বলরাম রায় বাড়ির নং : বয়স : 39 লিঙ্গ : মহিলা | TIQ1317551 ফটো উপলব্ধ | Q 33 নাম : অসিম রায় পিতার নাম : আদিত্য রায় বাড়ির নং : বয়স : 40 লিঙ্গ : পুরুষ | TIQ1802669 ফটো উপলব্ধ |
| Q 34 নাম : নির্পন গোলদার পিতার নাম : নির্মল গোলদার বাড়ির নং : এন0234 বয়স : 24 লিঙ্গ : পুরুষ | TIQ2219467 ফটো উপলব্ধ | Q 35 নাম : মলোতী গোলদার স্বামীর নাম : নিরঞ্জন গোলদার বাড়ির নং : এন0234 বয়স : 84 লিঙ্গ : মহিলা | TIQ2309110 ফটো উপলব্ধ | 36 নাম : প্রসেনজীত বাইন পিতার নাম : নরেশ বাইন বাড়ির নং : এন 0234 বয়স : 25 লিঙ্গ : পুরুষ | TIQ2219749 ফটো উপলব্ধ |
| Q 37 নাম : অজয় রায় পিতার নাম : অসীম রায় বাড়ির নং : 255 নং পাট বয়স : 22 লিঙ্গ : পুরুষ | TIQ2486967 ফটো উপলব্ধ | 38 নাম : টুসি বাইন পিতার নাম : কমলেশ বাইন বাড়ির নং : বঙ্গানন্দ পল্লী বয়স : 21 লিঙ্গ : মহিলা | TIQ2489086 ফটো উপলব্ধ | Q 39 নাম : শিখা ঘোষ স্বামীর নাম : দিলীপ ঘোষ বাড়ির নং : বয়স : 41 লিঙ্গ : মহিলা | TIQ1918457 ফটো উপলব্ধ |
| 40 নাম : বাপী মন্ডল পিতার নাম : সুনীল মন্ডল বাড়ির নং : n0161 বয়স : 34 লিঙ্গ : পুরুষ | TIQ1212570 ফটো উপলব্ধ | 41 নাম : প্রসেনজিৎ ঘোষ পিতার নাম : দেবনারায়ন ঘোষ বাড়ির নং : n0161 বয়স : 32 লিঙ্গ : পুরুষ | TIQ1465525 ফটো উপলব্ধ | 42 নাম : কাকলী ঘোষ স্বামীর নাম : স্বপন কুমার ঘোষ বাড়ির নং : n0161 বয়স : 37 লিঙ্গ : মহিলা | TIQ0815027 ফটো উপলব্ধ |
| 43 নাম : স্বপন কুমার ঘোষ পিতার নাম : পাঁচগোপাল ঘোষ বাড়ির নং : n0161 বয়স : 44 লিঙ্গ : পুরুষ | MGS1751122 ফটো উপলব্ধ | 44 নাম : মিঠুন ঘোষ পিতার নাম : নিত্যানন্দ ঘোষ বাড়ির নং : n0161 বয়স : 38 লিঙ্গ : পুরুষ | MGS2817476 ফটো উপলব্ধ | 45 নাম : কনিকা ঘোষ মায়ের নাম : করুণা ঘোষ বাড়ির নং : N0592 বয়স : 25 লিঙ্গ : মহিলা | TIQ2207298 ফটো উপলব্ধ |
| 46 নাম : করুণা ঘোষ স্বামীর নাম : গোবিন্দ ঘোষ বাড়ির নং : n0592 বয়স : 39 লিঙ্গ : মহিলা | ALD1104157 ফটো উপলব্ধ | 47 নাম : দেবনারায়ণ ঘোষ পিতার নাম : পাঁচগোপাল ঘোষ বাড়ির নং : n0161 বয়স : 58 লিঙ্গ : পুরুষ | MGS1105352 ফটো উপলব্ধ | 48 নাম : বুনু ঘোষ স্বামীর নাম : দেবনারায়ণ ঘোষ বাড়ির নং : n0161 বয়স : 53 লিঙ্গ : মহিলা | WB/19/089/639923 ফটো উপলব্ধ |
| 49 নাম : পূর্ণিমা ঘোষ স্বামীর নাম : নিত্যানন্দ ঘোষ বাড়ির নং : n0161 বয়স : 59 লিঙ্গ : মহিলা | WB/19/089/639924 ফটো উপলব্ধ | 50 নাম : লক্ষ্মীকান্ত ঘোষ পিতার নাম : পাঁচগোপাল ঘোষ বাড়ির নং : n0255 বয়স : 60 লিঙ্গ : পুরুষ | WB/19/089/639041 ফটো উপলব্ধ | 51 নাম : শিবানী চক্রবর্তী স্বামীর নাম : চিন্ময় চক্রবর্তী বাড়ির নং : n0247 বয়স : 50 লিঙ্গ : মহিলা | WB/19/089/633041 ফটো উপলব্ধ |
| 52 নাম : মালতী চক্রবর্তী স্বামীর নাম : বাবলু চক্রবর্তী বাড়ির নং : n0176 বয়স : 64 লিঙ্গ : মহিলা | WB/19/089/639059 ফটো উপলব্ধ | 53 নাম : বিশ্বজিৎ চক্রবর্তী পিতার নাম : বাবলু চক্রবর্তী বাড়ির নং : n0176 বয়স : 40 লিঙ্গ : পুরুষ | MGS2961050 ফটো উপলব্ধ | 54 নাম : সৃজিত চক্রবর্তী পিতার নাম : বাবলু চক্রবর্তী বাড়ির নং : n0176 বয়স : 38 লিঙ্গ : পুরুষ | MGS2961068 ফটো উপলব্ধ |
| Q 55 নাম : চম্পা রায় স্বামীর নাম : বিজন রায় বাড়ির নং : বয়স : 38 লিঙ্গ : মহিলা | TIQ1701879 ফটো উপলব্ধ | 56 নাম : সোনালী চক্রবর্তী পিতার নাম : চিন্ময় চক্রবর্তী বাড়ির নং : n0241 বয়স : 32 লিঙ্গ : মহিলা | TIQ1316629 ফটো উপলব্ধ | 57 নাম : অসিম চক্রবর্তী পিতার নাম : অনন্ত চক্রবর্তী বাড়ির নং : n0556 বয়স : 50 লিঙ্গ : পুরুষ | WB/13/090/327274 ফটো উপলব্ধ |
| 58 নাম : সুমিত্রা ঘোষ স্বামীর নাম : সুমন ঘোষ বাড়ির নং : n0176 বয়স : 36 লিঙ্গ : মহিলা | MGS3148137 ফটো উপলব্ধ | 59 নাম : সুধমা চক্রবর্তী পিতার নাম : অসীম চক্রবর্তী বাড়ির নং : এন0556 বয়স : 22 লিঙ্গ : মহিলা | TIQ2329407 ফটো উপলব্ধ | 60 নাম : পল্লব দফাদার পিতার নাম : প্রকাশ দফাদার বাড়ির নং : এন1234 বয়স : 23 লিঙ্গ : পুরুষ | TIQ2305092 ফটো উপলব্ধ |

বিধানসভা নির্বাচনক্ষেত্রের নং, নাম : 102-আমডাঙ্গা
ভাগ নং, নাম : 1-বঙ্গানন্দ পল্লী (অংশ)

| | | | | | | | | | | | |
|------|------------|--|------------|------|------------------|---|------------|------|------------|--|------------|
| 61 | MGS1735984 | নাম : সমরজিৎ দাশগুপ্ত পিতার নাম: প্রতুলকুমার দাশগুপ্ত বাড়ির নং : n0222 বয়স : 75 লিঙ্গ : পুরুষ | ফটো উপলব্ধ | 62 | MGS1736008 | নাম : রেবা দাশগুপ্ত স্বামীর নাম: সমরজিৎ দাশগুপ্ত বাড়ির নং : n0222 বয়স : 66 লিঙ্গ : মহিলা | ফটো উপলব্ধ | 63 | MGS2398485 | নাম : প্রসেনজিৎ দাশগুপ্ত পিতার নাম: সমরজিৎ দাশগুপ্ত বাড়ির নং : n0222 বয়স : 41 লিঙ্গ : পুরুষ | ফটো উপলব্ধ |
| 64 | MGS1735992 | নাম : সুরজিৎ দাশগুপ্ত পিতার নাম: সমর জিৎ দাশগুপ্ত বাড়ির নং : n0222 বয়স : 47 লিঙ্গ : পুরুষ | ফটো উপলব্ধ | Q 65 | TIQ1465426 | নাম : অশোক ভদ্র পিতার নাম: রনজিৎ ভদ্র বাড়ির নং : বয়স : 39 লিঙ্গ : পুরুষ | ফটো উপলব্ধ | 66 | TIQ1460666 | নাম : স্বপ্না চৌধুরী পিতার নাম: আশিষ চৌধুরী বাড়ির নং : এন0222 বয়স : 32 লিঙ্গ : মহিলা | ফটো উপলব্ধ |
| 67 | TIQ1317569 | নাম : বিউটি মন্ডল স্বামীর নাম: বলরাম মন্ডল বাড়ির নং : n0224 বয়স : 32 লিঙ্গ : মহিলা | ফটো উপলব্ধ | 68 | TIQ1316587 | নাম : কাঞ্চন দাস স্বামীর নাম: গৌতম দাস বাড়ির নং : n0244 বয়স : 41 লিঙ্গ : মহিলা | ফটো উপলব্ধ | 69 | TIQ1802438 | নাম : তরুন দাস পিতার নাম: তারাপদ দাস বাড়ির নং : n0495 বয়স : 48 লিঙ্গ : পুরুষ | ফটো উপলব্ধ |
| 70 | TIQ1802651 | নাম : বিক্রম দাস পিতার নাম: তপন দাস বাড়ির নং : n0224 বয়স : 28 লিঙ্গ : পুরুষ | ফটো উপলব্ধ | 71 | TIQ1815547 | নাম : বীরু দাস পিতার নাম: তাপস দাস বাড়ির নং : n0224 বয়স : 29 লিঙ্গ : পুরুষ | ফটো উপলব্ধ | 72 | TIQ1877729 | নাম : সৌরভ দাস মায়ের নাম: জ্যোৎস্না দাস বাড়ির নং : n0165 বয়স : 27 লিঙ্গ : পুরুষ | ফটো উপলব্ধ |
| Q 73 | TIQ1096395 | নাম : জ্যোৎস্না দাস স্বামীর নাম: অনিল দাস বাড়ির নং : বয়স : 42 লিঙ্গ : মহিলা | ফটো উপলব্ধ | 74 | WB/19/089/639869 | নাম : পাবতী দাস স্বামীর নাম: শম্ভু দাস বাড়ির নং : n0214 বয়স : 64 লিঙ্গ : মহিলা | ফটো উপলব্ধ | Q 75 | TIQ1465715 | নাম : সঞ্জয় দাস পিতার নাম: শম্ভু দাস বাড়ির নং : বয়স : 42 লিঙ্গ : পুরুষ | ফটো উপলব্ধ |
| 76 | TIQ1096676 | নাম : মঞ্জু দাস স্বামীর নাম: সঞ্জয় দাস বাড়ির নং : n0214 বয়স : 34 লিঙ্গ : মহিলা | ফটো উপলব্ধ | 77 | WB/19/089/639859 | নাম : অঞ্জলী দাস স্বামীর নাম: সন্তোষ দাস বাড়ির নং : n0224 বয়স : 69 লিঙ্গ : মহিলা | ফটো উপলব্ধ | 78 | MGS3148145 | নাম : তপন দাস মায়ের নাম: অঞ্জলী দাস বাড়ির নং : n0224 বয়স : 45 লিঙ্গ : পুরুষ | ফটো উপলব্ধ |
| 79 | TIQ1212653 | নাম : সোমা দাস স্বামীর নাম: তপন দাস বাড়ির নং : n0224 বয়স : 41 লিঙ্গ : মহিলা | ফটো উপলব্ধ | 80 | WB/19/089/639471 | নাম : তাপস দাস পিতার নাম: সন্তোষ দাস বাড়ির নং : n0224 বয়স : 54 লিঙ্গ : পুরুষ | ফটো উপলব্ধ | 81 | MGS2960433 | নাম : সরস্বতী দাস স্বামীর নাম: তাপস দাস বাড়ির নং : n0224 বয়স : 50 লিঙ্গ : মহিলা | ফটো উপলব্ধ |
| 82 | TIQ1970763 | নাম : বিষ্ণু দাস পিতার নাম: তপন দাস বাড়ির নং : এন0224 বয়স : 25 লিঙ্গ : পুরুষ | ফটো উপলব্ধ | 83 | CKW4555405 | নাম : চিত্রা দাস স্বামীর নাম: সঞ্জয় দাস বাড়ির নং : এন0448 বয়স : 41 লিঙ্গ : মহিলা | ফটো উপলব্ধ | 84 | TIQ2087062 | নাম : পায়েল দাস পিতার নাম: অনিল দাস বাড়ির নং : এন 01365 বয়স : 26 লিঙ্গ : মহিলা | ফটো উপলব্ধ |
| 85 | TIQ1211002 | নাম : মমতা রায় (চৌধুরী) স্বামীর নাম: রনজিৎ রায় বাড়ির নং : n0448 বয়স : 42 লিঙ্গ : মহিলা | ফটো উপলব্ধ | 86 | TIQ2273696 | নাম : গৌতম দাস পিতার নাম: শম্ভু দাস বাড়ির নং : বয়স : 44 লিঙ্গ : পুরুষ | ফটো উপলব্ধ | 87 | YMM2955185 | নাম : পরিমল দাস পিতার নাম: দুলাল দাস বাড়ির নং : এন136 বয়স : 50 লিঙ্গ : পুরুষ | ফটো উপলব্ধ |
| 88 | TIQ2273720 | নাম : সোমা দাস স্বামীর নাম: তরুণ দাস বাড়ির নং : বয়স : 33 লিঙ্গ : মহিলা | ফটো উপলব্ধ | 89 | DSW2731420 | নাম : মামনি মন্ডল দাস স্বামীর নাম: সুদেব মন্ডল বাড়ির নং : এন0165 বয়স : 40 লিঙ্গ : মহিলা | ফটো উপলব্ধ | Q 90 | DSW1106178 | নাম : অসীমা দাস স্বামীর নাম: তারাপাড়া দাস বাড়ির নং : এন0165 বয়স : 65 লিঙ্গ : মহিলা | ফটো উপলব্ধ |

বিধানসভা নির্বাচনক্ষেত্রের নং, নাম : 102-আমডাঙা
ভাগ নং, নাম : 1-বঙ্গানন্দ পল্লী (অংশ)

| | | | | | | |
|--|------------------|--|------------|--|------------|------------------|
| Q 91 | TIQ1601756 | TIQ2273365 | 92 | TIQ2273365 | 93 | WB/19/089/639157 |
| নাম : শোভা দাস (হালদার) স্বামীর নাম : সন্তোষ দাস বাড়ির নং : এন0 বয়স : 53 লিঙ্গ : মহিলা | ফটো উপলব্ধ | নাম : বুলন দাস গুপ্তা স্বামীর নাম : সুরাজীত দাস গুপ্তা বাড়ির নং : বয়স : 37 লিঙ্গ : মহিলা | ফটো উপলব্ধ | নাম : অঞ্জলী দে স্বামীর নাম : হরিপদ দে বাড়ির নং : n0189 বয়স : 63 লিঙ্গ : মহিলা | ফটো উপলব্ধ | |
| 94 | MGS2961100 | 95 | TIQ1212620 | 96 | TIQ1802453 | |
| নাম : বিধান দে পিতার নাম : হরিপদ দে বাড়ির নং : n0189 বয়স : 43 লিঙ্গ : পুরুষ | ফটো উপলব্ধ | নাম : সুমিত্রা দে পিতার নাম : হরিপদ দে বাড়ির নং : n0189 বয়স : 34 লিঙ্গ : মহিলা | ফটো উপলব্ধ | নাম : দ্বীপ সাহা পিতার নাম : দীপক সাহা বাড়ির নং : n0189 বয়স : 29 লিঙ্গ : পুরুষ | ফটো উপলব্ধ | |
| 97 | MGS2397909 | 98 | TIQ1934512 | 99 | GWZ2649762 | |
| নাম : রমা পান্ডে স্বামীর নাম : বিনয় পান্ডে বাড়ির নং : n0154 বয়স : 43 লিঙ্গ : মহিলা | ফটো উপলব্ধ | নাম : জগন্নাথ প্রসাদ পিতার নাম : রঘুনাথ প্রসাদ বাড়ির নং : এন0154 বয়স : 48 লিঙ্গ : পুরুষ | ফটো উপলব্ধ | নাম : দীপু মন্ডল স্বামীর নাম : জগন্নাথ প্রসাদ বাড়ির নং : এন0154 বয়স : 41 লিঙ্গ : মহিলা | ফটো উপলব্ধ | |
| 100 | WB/19/089/639857 | Q 101 | TIQ2273134 | 102 | MGS2817492 | |
| নাম : আরতী পান্ডে স্বামীর নাম : সুকচাঁদ পান্ডে বাড়ির নং : n0167 বয়স : 66 লিঙ্গ : মহিলা | ফটো উপলব্ধ | নাম : পারমিতা পাণ্ডে পিতার নাম : সুকলাল পাণ্ডে বাড়ির নং : এন0145 বয়স : 24 লিঙ্গ : মহিলা | ফটো উপলব্ধ | নাম : গুণ্ডকর পাণ্ডে পিতার নাম : সুকচাঁদ পাণ্ডে বাড়ির নং : n0167 বয়স : 40 লিঙ্গ : পুরুষ | ফটো উপলব্ধ | |
| 103 | TIQ2036325 | 104 | MGS2398527 | 105 | MGS2398535 | |
| নাম : সুকচাঁদ পাণ্ডে পিতার নাম : যোগেশ পাণ্ডে বাড়ির নং : n0167 বয়স : 74 লিঙ্গ : পুরুষ | ফটো উপলব্ধ | নাম : গোপাল পাত্র পিতার নাম : কোমল পাত্র বাড়ির নং : n0243 বয়স : 49 লিঙ্গ : পুরুষ | ফটো উপলব্ধ | নাম : দেবব্রত পাত্র পিতার নাম : কমল পাত্র বাড়ির নং : n0243 বয়স : 43 লিঙ্গ : পুরুষ | ফটো উপলব্ধ | |
| 106 | MGS3148129 | 107 | TIQ1802446 | 108 | MGS3060878 | |
| নাম : প্রতীমা পাত্র স্বামীর নাম : গোপাল পাত্র বাড়ির নং : n0256 বয়স : 37 লিঙ্গ : মহিলা | ফটো উপলব্ধ | নাম : বুলরানী বাল স্বামীর নাম : কালিপদ বাল বাড়ির নং : n0144 বয়স : 41 লিঙ্গ : মহিলা | ফটো উপলব্ধ | নাম : বাদল পান্ডে পিতার নাম : রাজেন্দ্রনাথ পান্ডে বাড়ির নং : n0252 বয়স : 52 লিঙ্গ : পুরুষ | ফটো উপলব্ধ | |
| 109 | TIQ2481356 | 110 | MGS2444016 | Q 111 | TIQ1465723 | |
| নাম : আকাশ পান্ডে পিতার নাম : বাদল পান্ডে বাড়ির নং : বঙ্গানন্দ পল্লী বয়স : 20 লিঙ্গ : পুরুষ | ফটো উপলব্ধ | নাম : জ্যোতিষ পান্ডে পিতার নাম : জগদীশ পান্ডে বাড়ির নং : n0314 বয়স : 39 লিঙ্গ : পুরুষ | ফটো উপলব্ধ | নাম : বিধান পান্ডে পিতার নাম : বিজয় পান্ডে বাড়ির নং : বয়স : 31 লিঙ্গ : পুরুষ | ফটো উপলব্ধ | |
| Q 112 | TIQ1211820 | 113 | TIQ1211739 | 114 | TIQ1211697 | |
| নাম : বিনয় পান্ডে পিতার নাম : ব্রজেন পান্ডে বাড়ির নং : বয়স : 42 লিঙ্গ : পুরুষ | ফটো উপলব্ধ | নাম : কালিপদ বাল পিতার নাম : সুধীর বাল বাড়ির নং : n0144 বয়স : 47 লিঙ্গ : পুরুষ | ফটো উপলব্ধ | নাম : শবরী পান্ডে পিতার নাম : বাদল পান্ডে বাড়ির নং : n0149 বয়স : 42 লিঙ্গ : মহিলা | ফটো উপলব্ধ | |
| Q 115 | TIQ1211994 | 116 | TIQ2492791 | Q 117 | TIQ1223601 | |
| নাম : বিভা বিশ্বাস (তালুকদার) স্বামীর নাম : সুশান্ত চন্দ্র বিশ্বাস বাড়ির নং : এন0144 বয়স : 39 লিঙ্গ : মহিলা | ফটো উপলব্ধ | নাম : বিক্রম পাণ্ডে পিতার নাম : বিনয় পাণ্ডে বাড়ির নং : এন00 বয়স : 20 লিঙ্গ : পুরুষ | ফটো উপলব্ধ | নাম : রিনা পান্ডে স্বামীর নাম : বিজয় পান্ডে বাড়ির নং : বয়স : 44 লিঙ্গ : মহিলা | ফটো উপলব্ধ | |
| Q 118 | TIQ1223627 | 119 | TIQ1317478 | Q 120 | TIQ1317460 | |
| নাম : সরস্বতী পান্ডে (সিকদার) স্বামীর নাম : উপেন্দ্রনাথ পান্ডে বাড়ির নং : বয়স : 55 লিঙ্গ : মহিলা | ফটো উপলব্ধ | নাম : উত্তম পান্ডে পিতার নাম : উপেন্দ্রনাথ পান্ডে বাড়ির নং : n0157 বয়স : 46 লিঙ্গ : পুরুষ | ফটো উপলব্ধ | নাম : গৌতম পান্ডে পিতার নাম : উপেন্দ্রনাথ পান্ডে বাড়ির নং : বয়স : 40 লিঙ্গ : পুরুষ | ফটো উপলব্ধ | |

বিধানসভা নির্বাচনক্ষেত্রের নং, নাম : 102-আমডাঙ্গা
ভাগ নং, নাম : 1-বঙ্গানন্দ পল্লী (অংশ)

| | | | | | |
|---|--------------------------------|--|--------------------------------|--|--------------------------------|
| Q 121 নাম : পৌতম শিকদার পিতার নাম : ফনিভূষণ শিকদার বাড়ির নং : বয়স : 39 বছর : পুরুষ | TIQ1211291 ফটো উপলব্ধ | 122 নাম : উজ্জ্বল পাণ্ডে পিতার নাম : উত্তম পাণ্ডে বাড়ির নং : n0157 বয়স : 27 বছর : পুরুষ | TIQ1908672 ফটো উপলব্ধ | 123 নাম : রাহুল পাণ্ডে পিতার নাম : উত্তম পাণ্ডে বাড়ির নং : 50 বয়স : 20 বছর : পুরুষ | TIQ2528990 ফটো উপলব্ধ |
| Q 124 নাম : নয়ন পাল পিতার নাম : সুভাষ পাল বাড়ির নং : 45 বয়স : 30 বছর : পুরুষ | TIQ2273951 ফটো উপলব্ধ | 125 নাম : সুপর্ণা পাল পিতার নাম : রুশীক চন্দ্র বাড়ির নং : 87 বয়স : 55 বছর : মহিলা | TIQ2273902 ফটো উপলব্ধ | Q 126 নাম : স্বপন কুমার পাল পিতার নাম : নিখানন্দ পাল বাড়ির নং : 78 বয়স : 60 বছর : পুরুষ | TIQ2273936 ফটো উপলব্ধ |
| 127 নাম : রহিত বড়ুই পিতার নাম : কমল বড়ুই বাড়ির নং : বয়স : 23 বছর : পুরুষ | TIQ2273373 ফটো উপলব্ধ | Q 128 নাম : সুকেশ ব্যাপারী পিতার নাম : সুনীল ব্যাপারী বাড়ির নং : বয়স : 30 বছর : পুরুষ | TIQ1815521 ফটো উপলব্ধ | Q 129 নাম : সুমন ব্যাপারী পিতার নাম : সুনীল ব্যাপারী বাড়ির নং : বয়স : 29 বছর : পুরুষ | TIQ1915024 ফটো উপলব্ধ |
| Q 130 নাম : সরস্বতী ব্যাপারী স্বামীর নাম : কমল ব্যাপারী বাড়ির নং : বয়স : 43 বছর : মহিলা | CDK2881191 ফটো উপলব্ধ | Q 131 নাম : সুনীল ব্যাপারী পিতার নাম : অতুল ব্যাপারী বাড়ির নং : বয়স : 51 বছর : পুরুষ | TIQ1601939 ফটো উপলব্ধ | 132 নাম : প্রকাশ বাউলী পিতার নাম : চিন্ময় বাউলী বাড়ির নং : n0281 বয়স : 49 বছর : পুরুষ | BWC2248052 ফটো উপলব্ধ |
| 133 নাম : ববিতা বাওলী পিতার নাম : প্রকাশ বাওলী বাড়ির নং : এন0281 বয়স : 26 বছর : মহিলা | TIQ1951219 ফটো উপলব্ধ | 134 নাম : পলটু বাউলি পিতার নাম : প্রকাশ বাউলি বাড়ির নং : 0281 বয়স : 22 বছর : পুরুষ | TIQ2329456 ফটো উপলব্ধ | Q 135 নাম : দীপালি বাউলি স্বামীর নাম : প্রকাশ বাউলি বাড়ির নং : এন0281 বয়স : 39 বছর : মহিলা | TIQ1601095 ফটো উপলব্ধ |
| 136 নাম : দিলিপ বাকচী পিতার নাম : অনন্ত বাকচী বাড়ির নং : n0230 বয়স : 63 বছর : পুরুষ | WB/19/089/639996 ফটো উপলব্ধ | 137 নাম : গীতা বাকচী স্বামীর নাম : দিলিপ বাকচী বাড়ির নং : n0230 বয়স : 53 বছর : মহিলা | MGS2721801 ফটো উপলব্ধ | 138 নাম : দীপঙ্কর বাগচী পিতার নাম : দিলীপ বাগচী বাড়ির নং : n0230 বয়স : 30 বছর : পুরুষ | TIQ1601848 ফটো উপলব্ধ |
| 139 নাম : রবীন্দ্রনাথ বাগচি পিতার নাম : শশীভূষণ বাগচি বাড়ির নং : n0227 বয়স : 66 বছর : পুরুষ | WB/19/089/639420 ফটো উপলব্ধ | 140 নাম : আলো বাগচি অন্যান্য : রবীন্দ্রনাথ বাগচি বাড়ির নং : n0227 বয়স : 58 বছর : মহিলা | WB/19/089/639383 ফটো উপলব্ধ | 141 নাম : তপন বাগচি পিতার নাম : শশীভূষণ বাগচি বাড়ির নং : n0227 বয়স : 59 বছর : পুরুষ | WB/19/089/639411 ফটো উপলব্ধ |
| 142 নাম : রাজু বাগচী পিতার নাম : রবি বাগচী বাড়ির নং : n0227 বয়স : 31 বছর : পুরুষ | TIQ1601905 ফটো উপলব্ধ | 143 নাম : গীতা বল্লভ স্বামীর নাম : বিজন বল্লভ বাড়ির নং : n0227 বয়স : 37 বছর : মহিলা | TIQ1465780 ফটো উপলব্ধ | 144 নাম : রাকেশ বাগচী পিতার নাম : রবীন্দ্র নাথ বাগচী বাড়ির নং : n0227 বয়স : 28 বছর : পুরুষ | TIQ1877711 ফটো উপলব্ধ |
| Q 145 নাম : অশোক বাগচি পিতার নাম : রবীন্দ্রনাথ বাগচি বাড়ির নং : এন0227 বয়স : 32 বছর : পুরুষ | TIQ2273464 ফটো উপলব্ধ | 146 নাম : তনু বাগচী স্বামীর নাম : স্বপন বাগচী বাড়ির নং : n0530 বয়স : 42 বছর : মহিলা | TIQ1098193 ফটো উপলব্ধ | 147 নাম : নিতাই বাউড়ে পিতার নাম : নিমাই বাউড়ে বাড়ির নং : n0221 বয়স : 35 বছর : পুরুষ | TIQ1211457 ফটো উপলব্ধ |
| 148 নাম : গৌর বাউড়ে পিতার নাম : নিমাই বাউড়ে বাড়ির নং : n0221 বয়স : 34 বছর : পুরুষ | TIQ1212497 ফটো উপলব্ধ | 149 নাম : পবিত্র বাউড়ে স্বামীর নাম : নিমাই বাউড়ে বাড়ির নং : n0221 বয়স : 54 বছর : মহিলা | MGS2398600 ফটো উপলব্ধ | 150 নাম : নিমাই বাউড়ে পিতার নাম : মনহর বাউড়ে বাড়ির নং : n0221 বয়স : 60 বছর : পুরুষ | MGS1105717 ফটো উপলব্ধ |

| | | | | | |
|--|--------------------------|--|--------------------------------|---|--------------------------------|
| 151 নাম : বিজু বাউড়ে পিতার নাম: বিকাশ বাউড়ে বাড়ির নং : n0221 বয়স : 35 লিঙ্গ : পুরুষ | TIQ1096502 ফটো উপলব্ধ | 152 নাম : কম্পনা বাউড়ে স্বামীর নাম: বিকাশ বাউড়ে বাড়ির নং : n0221 বয়স : 57 লিঙ্গ : মহিলা | WB/19/089/639216 ফটো উপলব্ধ | 153 নাম : শিল্পী বাউড়ে স্বামীর নাম: অনিল বাউড়ে বাড়ির নং : n0217 বয়স : 56 লিঙ্গ : মহিলা | WB/19/089/639120 ফটো উপলব্ধ |
| 154 নাম : শিলা হালদার স্বামীর নাম: রমেন হালদার বাড়ির নং : n0197 বয়স : 34 লিঙ্গ : মহিলা | TIQ1601871 ফটো উপলব্ধ | Q 155 নাম : কনক হালদার স্বামীর নাম: লক্ষ্মন হালদার বাড়ির নং : বয়স : 47 লিঙ্গ : মহিলা | TIQ1317700 ফটো উপলব্ধ | 156 নাম : সুধীর বাউড়ে পিতার নাম: সুশীল বাউড়ে বাড়ির নং : n0197 বয়স : 37 লিঙ্গ : পুরুষ | TIQ1317718 ফটো উপলব্ধ |
| 157 নাম : সুধাংশু বাউড়ে পিতার নাম: সুশীল বাউড়ে বাড়ির নং : n0197 বয়স : 37 লিঙ্গ : পুরুষ | TIQ0926535 ফটো উপলব্ধ | 158 নাম : সুশীল কুমার বাউড়ে পিতার নাম: জগবন্ধু বাউড়ে বাড়ির নং : n0197 বয়স : 69 লিঙ্গ : পুরুষ | MGS1105600 ফটো উপলব্ধ | 159 নাম : গীতা বাউড়ে পিতার নাম: প্রভাষ বাউড়ে বাড়ির নং : n0194 বয়স : 34 লিঙ্গ : মহিলা | TIQ1212422 ফটো উপলব্ধ |
| 160 নাম : সীমা বাউড়ে পিতার নাম: প্রভাস বাউড়ে বাড়ির নং : n0194 বয়স : 31 লিঙ্গ : মহিলা | TIQ1465608 ফটো উপলব্ধ | 161 নাম : প্রভাস বাউড়ে পিতার নাম: দেবেন্দ্র বাউড়ে বাড়ির নং : n0194 বয়স : 64 লিঙ্গ : পুরুষ | WB/19/089/639443 ফটো উপলব্ধ | 162 নাম : ঝট্টু বাউড়ে পিতার নাম: তারা কান্ত বাউড়ে বাড়ির নং : n0174 বয়স : 38 লিঙ্গ : পুরুষ | MGS3073327 ফটো উপলব্ধ |
| 163 নাম : দীপা বাউড়ে স্বামীর নাম: শ্যামল বাউড়ে বাড়ির নং : n0174 বয়স : 31 লিঙ্গ : মহিলা | TIQ1465756 ফটো উপলব্ধ | 164 নাম : শ্যামল বাউড়ে পিতার নাম: তারাকান্ত বাউড়ে বাড়ির নং : n0174 বয়স : 39 লিঙ্গ : পুরুষ | MGS2817450 ফটো উপলব্ধ | 165 নাম : কমল বাউড়ে পিতার নাম: তারাকান্ত বাউড়ে বাড়ির নং : n0174 বয়স : 50 লিঙ্গ : পুরুষ | MGS1735919 ফটো উপলব্ধ |
| 166 নাম : তারাকান্ত বাউড়ে পিতার নাম: মনোহর বাউড়ে বাড়ির নং : n0174 বয়স : 75 লিঙ্গ : পুরুষ | TIQ2562643 ফটো উপলব্ধ | 167 নাম : বিরেন বাউড়ে পিতার নাম: গনেশচন্দ্র বাউড়ে বাড়ির নং : n0170 বয়স : 69 লিঙ্গ : পুরুষ | WB/19/089/639441 ফটো উপলব্ধ | Q 168 নাম : সুজন বাউড়ে স্বামীর নাম: উষা বাউড়ে বাড়ির নং : N0085 বয়স : 37 লিঙ্গ : মহিলা | TIQ1465012 ফটো উপলব্ধ |
| Q 169 নাম : বিকাশ মিত্রী পিতার নাম: বিমল মিত্রী বাড়ির নং : পট্টা নং 255 বয়স : 42 লিঙ্গ : পুরুষ | GWZ2472991 ফটো উপলব্ধ | 170 নাম : রিনা বড়ই স্বামীর নাম: কমল বাউড়ে বাড়ির নং : n0174 বয়স : 40 লিঙ্গ : মহিলা | MGS2961035 ফটো উপলব্ধ | Q 171 নাম : দিপক হালদার মায়ের নাম: কনক হালদার বাড়ির নং : বয়স : 35 লিঙ্গ : পুরুষ | TIQ1465681 ফটো উপলব্ধ |
| 172 নাম : প্রিয়া বাউড়ে পিতার নাম: প্রভাস বাউড়ে বাড়ির নং : এন0194 বয়স : 28 লিঙ্গ : মহিলা | TIQ1994615 ফটো উপলব্ধ | Q 173 নাম : রমেন হালদার মায়ের নাম: কনক হালদার বাড়ির নং : বয়স : 37 লিঙ্গ : পুরুষ | TIQ1465699 ফটো উপলব্ধ | 174 নাম : বিপুল বাউড়ে পিতার নাম: বীরেন বাউড়ে বাড়ির নং : n0170 বয়স : 39 লিঙ্গ : পুরুষ | MGS2817518 ফটো উপলব্ধ |
| Q 175 নাম : উষা বাউড়ে স্বামীর নাম: সদানন্দ বাউড়ে বাড়ির নং : N0085 বয়স : 46 লিঙ্গ : মহিলা | TIQ1212208 ফটো উপলব্ধ | 176 নাম : সাধনা বাউড়ে পিতার নাম: অনিল বাউড়ে বাড়ির নং : n0217 বয়স : 26 লিঙ্গ : মহিলা | TIQ1930643 ফটো উপলব্ধ | 177 নাম : বিশুজিৎ সাহা পিতার নাম: সন্তোষ সাহা বাড়ির নং : এন0221 বয়স : 50 লিঙ্গ : পুরুষ | TIQ1601228 ফটো উপলব্ধ |
| 178 নাম : উজ্জ্বলা সাহা স্বামীর নাম: সন্তোষ সাহা বাড়ির নং : এন0221 বয়স : 72 লিঙ্গ : মহিলা | TIQ1601236 ফটো উপলব্ধ | Q 179 নাম : বিধান শিকদার পিতার নাম: ফণিজয় শিকদার বাড়ির নং : বয়স : 31 লিঙ্গ : পুরুষ | TIQ1212190 ফটো উপলব্ধ | Q 180 নাম : হরষিৎ বাউড়ে পিতার নাম: নিমাই বাউড়ে বাড়ির নং : বয়স : 32 লিঙ্গ : পুরুষ | TIQ1602267 ফটো উপলব্ধ |

বিধানসভা নির্বাচনক্ষেত্রের নং, নাম : 102-আমডাঙ্গা
ভাগ নং, নাম : 1-বঙ্গানন্দ পল্লী (অংশ)

| | | | | | |
|---|--------------------------|--|--------------------------------|--|--------------------------------|
| 181 নাম : অমল বাউড়ে পিতার নাম: মনহর বাউড়ে বাড়ির নং : n0221 বয়স : 54 লিঙ্গ : পুরুষ | MGS2960466 ফটো উপলব্ধ | 182 নাম : অর্পিতা সাহা স্বামীর নাম: গোবিন্দ সাহা বাড়ির নং : n0197 বয়স : 36 লিঙ্গ : মহিলা | TIQ1877752 ফটো উপলব্ধ | 183 নাম : সুমিতা বাউড়ে পিতার নাম: অনিল বাউড়ে বাড়ির নং : n0217 বয়স : 29 লিঙ্গ : মহিলা | TIQ1802685 ফটো উপলব্ধ |
| 184 নাম : অনিতা ভাস্কর(বাউই) স্বামীর নাম: রঞ্জিত ভাস্কর বাড়ির নং : n0217 বয়স : 34 লিঙ্গ : মহিলা | TIQ1096403 ফটো উপলব্ধ | Q 185 নাম : প্রশান্ত মন্ডল পিতার নাম: বিনয় মন্ডল বাড়ির নং : এন0197 বয়স : 37 লিঙ্গ : পুরুষ | RHC1502822 ফটো উপলব্ধ | 186 নাম : অক্ষিতা বাউড়ে স্বামীর নাম: শুধাংশু বাউড়ে বাড়ির নং : এন0197 বয়স : 30 লিঙ্গ : মহিলা | NNR1587336 ফটো উপলব্ধ |
| 187 নাম : বিল্ব বারুই স্বামীর নাম: প্রভাস বাউড়ে বাড়ির নং : n0194 বয়স : 58 লিঙ্গ : মহিলা | TIQ2453264 ফটো উপলব্ধ | Q 188 নাম : সুভাষ বাউড়ে পিতার নাম: সূর্য বাউড়ে বাড়ির নং : বয়স : 49 লিঙ্গ : পুরুষ | MGS2960821 ফটো উপলব্ধ | 189 নাম : রেণু বাউড়ে স্বামীর নাম: সুভাষ বাউড়ে বাড়ির নং : n0406 বয়স : 48 লিঙ্গ : মহিলা | MGS2960813 ফটো উপলব্ধ |
| 190 নাম : সুস্মিতা বৈদ্য পিতার নাম: ধীরেন বৈদ্য বাড়ির নং : 0168 বয়স : 21 লিঙ্গ : মহিলা | TIQ2417798 ফটো উপলব্ধ | 191 নাম : সুমন বাপারী পিতার নাম: স্বপন বাপারী বাড়ির নং : এন45 বয়স : 23 লিঙ্গ : পুরুষ | TIQ2273290 ফটো উপলব্ধ | 192 নাম : সৌরভ বাপারী পিতার নাম: শেখর বাপারী বাড়ির নং : এন45 বয়স : 23 লিঙ্গ : পুরুষ | TIQ2273241 ফটো উপলব্ধ |
| 193 নাম : নীরেন বাল্য পিতার নাম: কুমোদ বাল্য বাড়ির নং : n0205 বয়স : 43 লিঙ্গ : পুরুষ | MGS2398642 ফটো উপলব্ধ | 194 নাম : গৌরঙ্গ বিশ্বাস পিতার নাম: গোপাল বিশ্বাস বাড়ির নং : n0192 বয়স : 56 লিঙ্গ : পুরুষ | WB/19/089/639977 ফটো উপলব্ধ | Q 195 নাম : সুকলাল পাণ্ডে পিতার নাম: রাজেন্দ্র পাণ্ডে বাড়ির নং : বয়স : 52 লিঙ্গ : পুরুষ | MGS2960441 ফটো উপলব্ধ |
| 196 নাম : গীতা বিশ্বাস স্বামীর নাম: অখিল চন্দ্র বিশ্বাস বাড়ির নং : n0213 বয়স : 53 লিঙ্গ : মহিলা | TIQ1702414 ফটো উপলব্ধ | Q 197 নাম : দীপঙ্কর বিশ্বাস পিতার নাম: দিলীপ বিশ্বাস বাড়ির নং : বয়স : 32 লিঙ্গ : পুরুষ | TIQ1703503 ফটো উপলব্ধ | Q 198 নাম : কৃষ্ণ বিশ্বাস পিতার নাম: নিখিল বিশ্বাস বাড়ির নং : বয়স : 37 লিঙ্গ : পুরুষ | TIQ1877836 ফটো উপলব্ধ |
| 199 নাম : অর্পিতা বিশ্বাস পিতার নাম: গৌতম বিশ্বাস বাড়ির নং : n0166 বয়স : 28 লিঙ্গ : মহিলা | TIQ1802461 ফটো উপলব্ধ | 200 নাম : পিংকী বিশ্বাস পিতার নাম: নিখিল চন্দ্র বিশ্বাস বাড়ির নং : n0504 বয়স : 34 লিঙ্গ : মহিলা | WKM0998773 ফটো উপলব্ধ | 201 নাম : নিখিল চন্দ্র বিশ্বাস পিতার নাম: ক্ষিতিশ চন্দ্র বিশ্বাস বাড়ির নং : n0503 বয়স : 71 লিঙ্গ : পুরুষ | WB/13/084/126107 ফটো উপলব্ধ |
| 202 নাম : রেনু বিশ্বাস স্বামীর নাম: নিখিল বিশ্বাস বাড়ির নং : n0232 বয়স : 56 লিঙ্গ : মহিলা | TIQ1802727 ফটো উপলব্ধ | 203 নাম : মালতী হালদার পিতার নাম: ক্ষিরোদ হালদার বাড়ির নং : এন0052 বয়স : 50 লিঙ্গ : মহিলা | WB/19/089/642127 ফটো উপলব্ধ | Q 204 নাম : মিতালি বিশ্বাস পিতার নাম: সুব্রত বিশ্বাস বাড়ির নং : N0052 বয়স : 24 লিঙ্গ : মহিলা | TIQ2207264 ফটো উপলব্ধ |
| 205 নাম : শম্পা শীল মায়ের নাম: অনিমা শীল বাড়ির নং : N0192 বয়স : 28 লিঙ্গ : মহিলা | TIQ1795533 ফটো উপলব্ধ | Q 206 নাম : সুব্রত বিশ্বাস পিতার নাম: তারক বিশ্বাস বাড়ির নং : N0052 বয়স : 62 লিঙ্গ : মহিলা | TIQ1211929 ফটো উপলব্ধ | Q 207 নাম : সাগর পাণ্ডে পিতার নাম: সুখলাল পাণ্ডে বাড়ির নং : N0213 বয়স : 27 লিঙ্গ : পুরুষ | TIQ1951235 ফটো উপলব্ধ |
| 208 নাম : স্বপন বিশ্বাস পিতার নাম: রাজেন্দ্র বিশ্বাস বাড়ির নং : n0196 বয়স : 40 লিঙ্গ : পুরুষ | TIQ1212638 ফটো উপলব্ধ | 209 নাম : মানসী রানী বিশ্বাস স্বামীর নাম: নিখিল চন্দ্র বিশ্বাস বাড়ির নং : n0506 বয়স : 63 লিঙ্গ : মহিলা | CTG3425170 ফটো উপলব্ধ | 210 নাম : রাজীব বিশ্বাস পিতার নাম: নিখিল চন্দ্র বিশ্বাস বাড়ির নং : n0505 বয়স : 38 লিঙ্গ : পুরুষ | CTG3686854 ফটো উপলব্ধ |

বিধানসভা নির্বাচনক্ষেত্রের নং, নাম : 102-আমডাঙ্গা
ভাগ নং, নাম : 1-বঙ্গানন্দ পল্লী (অংশ)

| | | | | | |
|---|--------------------------------|--|--------------------------------|--|--------------------------------|
| Q 211 নাম : পল্লব পান্ডে পিতার নাম: রাজেন্দ্র নাথ পান্ডে বাড়ির নং : বয়স : 38 বছর : পুরুষ | TIQ1602028 ফটো উপলব্ধ | Q 212 নাম : রঞ্জিতা পান্ডে স্বামীর নাম: শুকলাল পান্ডে বাড়ির নং : 296 বয়স : 42 বছর : মহিলা | TIQ0815183 ফটো উপলব্ধ | 213 নাম : উষা বিশ্বাস স্বামীর নাম: গৌতম বিশ্বাস বাড়ির নং : n0166 বয়স : 55 বছর : মহিলা | MGS1104116 ফটো উপলব্ধ |
| 214 নাম : গোপাল বিশ্বাস পিতার নাম: বনমালী বিশ্বাস বাড়ির নং : n0192 বয়স : 79 বছর : পুরুষ | WB/19/089/639598 ফটো উপলব্ধ | 215 নাম : হেমলতা বিশ্বাস অন্যান্য: গোপাল বিশ্বাস বাড়ির নং : n0192 বয়স : 74 বছর : মহিলা | WB/19/089/639166 ফটো উপলব্ধ | Q 216 নাম : সৈকত বিশ্বাস পিতার নাম: দিলীপ বিশ্বাস বাড়ির নং : এন0541 বয়স : 27 বছর : পুরুষ | TIQ1985910 ফটো উপলব্ধ |
| Q 217 নাম : শরন হালদার পিতার নাম: রমনী হালদার বাড়ির নং : এন0052 বয়স : 53 বছর : পুরুষ | ROQ2966810 ফটো উপলব্ধ | Q 218 নাম : মুকুন্দ বিশ্বাস পিতার নাম: মহেন্দ্র বিশ্বাস বাড়ির নং : এন0068 বয়স : 63 বছর : পুরুষ | ROQ2963353 ফটো উপলব্ধ | Q 219 নাম : জ্যোৎস্না বিশ্বাস স্বামীর নাম: সুরভ বিশ্বাস বাড়ির নং : এন0052 বয়স : 40 বছর : মহিলা | TIQ1601053 ফটো উপলব্ধ |
| 220 নাম : সঞ্জিতা বিশ্বাস পিতার নাম: সন্তোষ বিশ্বাস বাড়ির নং : n0248 বয়স : 26 বছর : মহিলা | TIQ1902451 ফটো উপলব্ধ | Q 221 নাম : পুতুল বিশ্বাস স্বামীর নাম: গৌরান বিশ্বাস বাড়ির নং : বয়স : 41 বছর : মহিলা | TIQ0926584 ফটো উপলব্ধ | 222 নাম : কালু বিশ্বাস পিতার নাম: গোপাল বিশ্বাস বাড়ির নং : n0192 বয়স : 42 বছর : পুরুষ | TIQ0926519 ফটো উপলব্ধ |
| 223 নাম : দীপঙ্কর বিশ্বাস পিতার নাম: গোপাল বিশ্বাস বাড়ির নং : n0192 বয়স : 36 বছর : পুরুষ | TIQ0815472 ফটো উপলব্ধ | Q 224 নাম : শোভা রায় স্বামীর নাম: আদিত্য রায় বাড়ির নং : বয়স : 50 বছর : মহিলা | TIQ1602259 ফটো উপলব্ধ | 225 নাম : রাম বিশ্বাস পিতার নাম: সত্যনারায়ন বিশ্বাস বাড়ির নং : n0196 বয়স : 60 বছর : পুরুষ | WB/19/089/639678 ফটো উপলব্ধ |
| 226 নাম : মনিকা বিশ্বাস স্বামীর নাম: রাম বিশ্বাস বাড়ির নং : n0196 বয়স : 40 বছর : মহিলা | TIQ0926576 ফটো উপলব্ধ | 227 নাম : সুশান্তচন্দ্র বিশ্বাস পিতার নাম: কার্তিক বিশ্বাস বাড়ির নং : n0210 বয়স : 49 বছর : পুরুষ | MGS2960524 ফটো উপলব্ধ | Q 228 নাম : সরস্বতী বিশ্বাস স্বামীর নাম: পরিচয় বিশ্বাস বাড়ির নং : বয়স : 39 বছর : মহিলা | TIQ1212489 ফটো উপলব্ধ |
| 229 নাম : নিখিল বিশ্বাস পিতার নাম: কর্ণধর বিশ্বাস বাড়ির নং : n0232 বয়স : 68 বছর : পুরুষ | MGS2960490 ফটো উপলব্ধ | 230 নাম : নিরঞ্জন বিশ্বাস পিতার নাম: নিখিল বিশ্বাস বাড়ির নং : n0232 বয়স : 40 বছর : পুরুষ | TIQ0815423 ফটো উপলব্ধ | 231 নাম : রাখি বিশ্বাস স্বামীর নাম: নিরঞ্জন বিশ্বাস বাড়ির নং : n0232 বয়স : 36 বছর : মহিলা | TIQ1602101 ফটো উপলব্ধ |
| 232 নাম : সুধমা বিশ্বাস পিতার নাম: নিখিল বিশ্বাস বাড়ির নং : n0232 বয়স : 38 বছর : মহিলা | TIQ0815431 ফটো উপলব্ধ | 233 নাম : রুপা বিশ্বাস স্বামীর নাম: সন্তোষ বিশ্বাস বাড়ির নং : n0246 বয়স : 56 বছর : মহিলা | WB/19/089/642267 ফটো উপলব্ধ | 234 নাম : সুদীপ বিশ্বাস পিতার নাম: সন্তোষ বিশ্বাস বাড়ির নং : n0246 বয়স : 32 বছর : পুরুষ | TIQ1465517 ফটো উপলব্ধ |
| 235 নাম : সন্তোষ বিশ্বাস পিতার নাম: সন্ন্যাসী বিশ্বাস বাড়ির নং : n0248 বয়স : 68 বছর : পুরুষ | WB/19/089/642476 ফটো উপলব্ধ | 236 নাম : আরতী বিশ্বাস স্বামীর নাম: সীতাংশু বিশ্বাস বাড়ির নং : n0273 বয়স : 70 বছর : মহিলা | CDK3486313 ফটো উপলব্ধ | 237 নাম : রবীন্দ্র বিশ্বাস পিতার নাম: সীতাংশু বিশ্বাস বাড়ির নং : n0274 বয়স : 45 বছর : পুরুষ | CDK3486321 ফটো উপলব্ধ |
| Q 238 নাম : সোনালী বিশ্বাস পিতার নাম: সুরভ বিশ্বাস বাড়ির নং : বয়স : 29 বছর : মহিলা | TIQ1701820 ফটো উপলব্ধ | 239 নাম : অভিজিৎ ঘোষ পিতার নাম: দেব নারায়ণ ঘোষ বাড়ির নং : এন45 বয়স : 23 বছর : পুরুষ | TIQ2273209 ফটো উপলব্ধ | Q 240 নাম : শেফালী সিকদার স্বামীর নাম: স্বপন সিকদার বাড়ির নং : বয়স : 35 বছর : মহিলা | TIQ1211812 ফটো উপলব্ধ |

| | | | | | |
|--|--------------------------|--|--------------------------------|--|--------------------------------|
| 241 নাম : পরিতোষ বিশ্বাস পিতার নাম: কার্তিক বিশ্বাস বাড়ির নং : n0210 বয়স : 57 লিঙ্গ : পুরুষ | MGS1105758 ফটো উপলব্ধ | 242 নাম : সুবীর বিশ্বাস পিতার নাম: সুশান্ত বিশ্বাস বাড়ির নং : জয়পুল বয়স : 20 লিঙ্গ : পুরুষ | TIQ2530566 ফটো উপলব্ধ | 243 নাম : রণিত বিশ্বাস পিতার নাম: রাম বিশ্বাস বাড়ির নং : এন0001 বয়স : 20 লিঙ্গ : পুরুষ | TIQ2488856 ফটো উপলব্ধ |
| 244 নাম : কম্পনা বিশ্বাস পিতার নাম: গোপাল চন্দ্র বিশ্বাস বাড়ির নং : n0192 বয়স : 42 লিঙ্গ : মহিলা | TIQ1096460 ফটো উপলব্ধ | Q 245 নাম : বীণা বিশ্বাস স্বামীর নাম: সঙ্কর বিশ্বাস বাড়ির নং : এন0054 বয়স : 57 লিঙ্গ : মহিলা | TIQ2302701 ফটো উপলব্ধ | Q 246 নাম : কুমুম বরহাই স্বামীর নাম: ঋকেশ্বর বরহাই বাড়ির নং : বঙ্গানন্দ পল্লী বয়স : 49 লিঙ্গ : মহিলা | RQL2532653 ফটো উপলব্ধ |
| Q 247 নাম : মোস্তা সরদার পিতার নাম: তপন সরদার বাড়ির নং : এন0054 বয়স : 38 লিঙ্গ : মহিলা | TIQ2302719 ফটো উপলব্ধ | Q 248 নাম : অনাদী রায় পিতার নাম: আদিত্য রায় বাড়ির নং : বয়স : 35 লিঙ্গ : পুরুষ | TIQ1802487 ফটো উপলব্ধ | Q 249 নাম : কমল বিশ্বাস পিতার নাম: কাশি নাথ বিশ্বাস বাড়ির নং : এন89 বয়স : 48 লিঙ্গ : পুরুষ | TIQ2309243 ফটো উপলব্ধ |
| Q 250 নাম : দুলাল বিশ্বাস পিতার নাম: ললিত বিশ্বাস বাড়ির নং : না বয়স : 31 লিঙ্গ : পুরুষ | ARO2452548 ফটো উপলব্ধ | 251 নাম : রাজদীপ বিশ্বাস পিতার নাম: নিখিল চন্দ্র বিশ্বাস বাড়ির নং : বঙ্গানন্দ পল্লী বয়স : 21 লিঙ্গ : পুরুষ | TIQ2400976 ফটো উপলব্ধ | 252 নাম : শুভঙ্কর হালদার পিতার নাম: সরনা হালদার বাড়ির নং : এন0052 বয়স : 21 লিঙ্গ : পুরুষ | TIQ2434462 ফটো উপলব্ধ |
| Q 253 নাম : প্রীতি বিশ্বাস পিতার নাম: রতন বিশ্বাস বাড়ির নং : 028 বয়স : 22 লিঙ্গ : মহিলা | TIQ2329423 ফটো উপলব্ধ | Q 254 নাম : রতন বিশ্বাস পিতার নাম: অধীর বিশ্বাস বাড়ির নং : N0028 বয়স : 46 লিঙ্গ : পুরুষ | TIQ1601798 ফটো উপলব্ধ | 255 নাম : প্রিয়া বিশ্বাস পিতার নাম: কালু বিশ্বাস বাড়ির নং : এন0192 বয়স : 21 লিঙ্গ : মহিলা | TIQ2454767 ফটো উপলব্ধ |
| 256 নাম : রাধা রায় স্বামীর নাম: পিন্টু রায় বাড়ির নং : n0213 বয়স : 30 লিঙ্গ : মহিলা | TIQ1702075 ফটো উপলব্ধ | 257 নাম : শঙ্কর ব্যাপারী পিতার নাম: স্বপন ব্যাপারী বাড়ির নং : এন0228 বয়স : 21 লিঙ্গ : পুরুষ | TIQ2439032 ফটো উপলব্ধ | 258 নাম : কিশোর ব্যাপারী পিতার নাম: কমল ব্যাপারী বাড়ির নং : n0228 বয়স : 28 লিঙ্গ : পুরুষ | TIQ1877802 ফটো উপলব্ধ |
| 259 নাম : কৃষ্ণকান্ত বেপারী পিতার নাম: রুহীনিভূষণ বেপারী বাড়ির নং : n0228 বয়স : 80 লিঙ্গ : পুরুষ | MGS1105816 ফটো উপলব্ধ | 260 নাম : শিখা সাহা স্বামীর নাম: রতন সাহা বাড়ির নং : n0228 বয়স : 59 লিঙ্গ : মহিলা | WB/19/089/639691 ফটো উপলব্ধ | 261 নাম : শেখর ব্যাপারী পিতার নাম: কৃষ্ণকান্ত ব্যাপারী বাড়ির নং : n0228 বয়স : 43 লিঙ্গ : পুরুষ | MGS2961092 ফটো উপলব্ধ |
| 262 নাম : অনিমা ব্যাপারী স্বামীর নাম: শেখর ব্যাপারী বাড়ির নং : n0228 বয়স : 37 লিঙ্গ : মহিলা | CKW5175088 ফটো উপলব্ধ | 263 নাম : স্বপন ব্যাপারী পিতার নাম: কৃষ্ণকান্ত ব্যাপারী বাড়ির নং : n0228 বয়স : 42 লিঙ্গ : পুরুষ | TIQ1212471 ফটো উপলব্ধ | 264 নাম : কমল ব্যাপারী পিতার নাম: কৃষ্ণ কান্ত ব্যাপারী বাড়ির নং : n0228 বয়স : 37 লিঙ্গ : পুরুষ | MGS2817526 ফটো উপলব্ধ |
| Q 265 নাম : বর্না বিশ্বাস স্বামীর নাম: নাগেন্দ্র বিশ্বাস বাড়ির নং : বয়স : 41 লিঙ্গ : মহিলা | TIQ1602275 ফটো উপলব্ধ | Q 266 নাম : ববিতা রায় পিতার নাম: বলরাম রায় বাড়ির নং : N0234 বয়স : 24 লিঙ্গ : মহিলা | TIQ2207272 ফটো উপলব্ধ | Q 267 নাম : নিপা বৈদ্য স্বামীর নাম: বাসু বৈদ্য বাড়ির নং : বয়স : 32 লিঙ্গ : মহিলা | TIQ2274041 ফটো উপলব্ধ |
| 268 নাম : কানাই রায় পিতার নাম: কেশব রায় বাড়ির নং : n0231 বয়স : 31 লিঙ্গ : পুরুষ | TIQ1815539 ফটো উপলব্ধ | 269 নাম : হরলাল বৈদ্য পিতার নাম: কার্তিক বৈদ্য বাড়ির নং : n0168 বয়স : 61 লিঙ্গ : পুরুষ | WB/19/089/639080 ফটো উপলব্ধ | 270 নাম : সন্ধ্যা বৈদ্য স্বামীর নাম: হরলাল বৈদ্য বাড়ির নং : n0168 বয়স : 56 লিঙ্গ : মহিলা | WB/19/089/639105 ফটো উপলব্ধ |

বিধানসভা নির্বাচনক্ষেত্রের নং, নাম : 102-আমড়া
ভাগ নং, নাম : 1-বঙ্গানন্দ পল্লী (অংশ)

| | | | | | |
|--|------------|--|------------------|---|------------------|
| 271 | TIQ1096528 | 272 | MGS2398683 | 273 | WB/19/089/639808 |
| নাম : হরষিৎ বৈদ্য পিতার নাম: হরলাল বৈদ্য বাড়ির নং : n0168 বয়স : 36 লিঙ্গ : পুরুষ | ফটো উপলব্ধ | নাম : বীরেন বৈদ্য পিতার নাম: কার্তিক বৈদ্য বাড়ির নং : n0168 বয়স : 43 লিঙ্গ : পুরুষ | ফটো উপলব্ধ | নাম : নরেন বৈদ্য পিতার নাম: কার্তিক বৈদ্য বাড়ির নং : n0168 বয়স : 55 লিঙ্গ : পুরুষ | ফটো উপলব্ধ |
| Q 274 | TIQ1096783 | 275 | TIQ1701978 | 276 | WB/19/089/639237 |
| নাম : নমিতা বৈদ্য স্বামীর নাম: নরেন বৈদ্য বাড়ির নং : বয়স : 45 লিঙ্গ : মহিলা | ফটো উপলব্ধ | নাম : মালতী বৈদ্য পিতার নাম: নরেন বৈদ্য বাড়ির নং : n0168 বয়স : 29 লিঙ্গ : মহিলা | ফটো উপলব্ধ | নাম : ধীরেন বৈদ্য পিতার নাম: কার্তিক বৈদ্য বাড়ির নং : n0168 বয়স : 53 লিঙ্গ : পুরুষ | ফটো উপলব্ধ |
| 277 | TIQ1317601 | 278 | WB/19/089/639739 | 279 | MGS2817484 |
| নাম : রুমা ব্যাপারী স্বামীর নাম: স্বপন ব্যাপারী বাড়ির নং : n0168 বয়স : 44 লিঙ্গ : মহিলা | ফটো উপলব্ধ | নাম : মনখুসী বৈদ্য স্বামীর নাম: মনুথ বৈদ্য বাড়ির নং : n0179 বয়স : 68 লিঙ্গ : মহিলা | ফটো উপলব্ধ | নাম : বাসু বৈদ্য পিতার নাম: মনুথ বৈদ্য বাড়ির নং : n0179 বয়স : 38 লিঙ্গ : পুরুষ | ফটো উপলব্ধ |
| 280 | TIQ1211465 | 281 | TIQ1212430 | 282 | WB/19/089/639357 |
| নাম : শিঙ বৈদ্য পিতার নাম: মনুথ বৈদ্য বাড়ির নং : n0179 বয়স : 37 লিঙ্গ : পুরুষ | ফটো উপলব্ধ | নাম : ননী বৈদ্য পিতার নাম: মনুথ বৈদ্য বাড়ির নং : n0179 বয়স : 34 লিঙ্গ : পুরুষ | ফটো উপলব্ধ | নাম : সুশীলা বৈদ্য অন্যান্য: নগেন্দ্রনাথ বৈদ্য বাড়ির নং : n0231 বয়স : 66 লিঙ্গ : মহিলা | ফটো উপলব্ধ |
| 283 | MGS3061611 | Q 284 | MGS3061462 | Q 285 | MGS3061470 |
| নাম : গীতা বৈদ্য পিতার নাম: নগেন্দ্রনাথ বৈদ্য বাড়ির নং : n0231 বয়স : 37 লিঙ্গ : মহিলা | ফটো উপলব্ধ | নাম : বলরাম রায় মায়ের নাম: শোভা রায় বাড়ির নং : বয়স : 38 লিঙ্গ : পুরুষ | ফটো উপলব্ধ | নাম : রতন বৈদ্য পিতার নাম: নগেন্দ্রনাথ বৈদ্য বাড়ির নং : বয়স : 39 লিঙ্গ : পুরুষ | ফটো উপলব্ধ |
| Q 286 | TIQ2439263 | Q 287 | TIQ1602135 | 288 | TIQ2219491 |
| নাম : বিথীকা রায় পিতার নাম: বলরাম রায় বাড়ির নং : 0231 বয়স : 21 লিঙ্গ : মহিলা | ফটো উপলব্ধ | নাম : কেশব রায় পিতার নাম: দেবেন্দ্রনাথ রায় বাড়ির নং : বয়স : 48 লিঙ্গ : পুরুষ | ফটো উপলব্ধ | নাম : বিজয় বৈদ্য পিতার নাম: বীরেন বৈদ্য বাড়ির নং : n0168 বয়স : 24 লিঙ্গ : পুরুষ | ফটো উপলব্ধ |
| 289 | TIQ2329472 | Q 290 | TIQ2524361 | 291 | TIQ2530681 |
| নাম : সুজান রয় পিতার নাম: কেশব রয় বাড়ির নং : এন0231 বয়স : 24 লিঙ্গ : পুরুষ | ফটো উপলব্ধ | নাম : সুমন বিশ্বাস মায়ের নাম: বনী বিশ্বাস বাড়ির নং : পট্টনং 255 বয়স : 21 লিঙ্গ : পুরুষ | ফটো উপলব্ধ | নাম : সূর্য রায় পিতার নাম: কেশব রয় বাড়ির নং : জয়পুল বয়স : 20 লিঙ্গ : পুরুষ | ফটো উপলব্ধ |
| 292 | TIQ2273456 | 293 | TIQ2273415 | 294 | REO1929207 |
| নাম : উষারানি বৈদ্য পিতার নাম: বীরেন বৈদ্য বাড়ির নং : এন0168 বয়স : 23 লিঙ্গ : মহিলা | ফটো উপলব্ধ | নাম : বাসনা বৈদ্য স্বামীর নাম: বীরেন বৈদ্য বাড়ির নং : এন0168 বয়স : 40 লিঙ্গ : মহিলা | ফটো উপলব্ধ | নাম : পাপিয়া বোস স্বামীর নাম: বাপি বোস বাড়ির নং : এন0301 বয়স : 30 লিঙ্গ : মহিলা | ফটো উপলব্ধ |
| 295 | TIQ1465624 | 296 | TIQ1465632 | 297 | TIQ1465640 |
| নাম : কানন বোস স্বামীর নাম: মনু বোস বাড়ির নং : n0299 বয়স : 58 লিঙ্গ : মহিলা | ফটো উপলব্ধ | নাম : শংকর বোস পিতার নাম: মনু বোস বাড়ির নং : n0300 বয়স : 37 লিঙ্গ : পুরুষ | ফটো উপলব্ধ | নাম : বাপি বোস পিতার নাম: মনু বোস বাড়ির নং : n0301 বয়স : 33 লিঙ্গ : পুরুষ | ফটো উপলব্ধ |
| Q 298 | TIQ1911205 | 299 | KWC2485266 | 300 | WB/19/089/639749 |
| নাম : কম্পনা ভদ্র স্বামীর নাম: রঞ্জিত ভদ্র বাড়ির নং : বয়স : 65 লিঙ্গ : মহিলা | ফটো উপলব্ধ | নাম : রঞ্জিত ভাস্কর পিতার নাম: অর্জুন ভাস্কর বাড়ির নং : n0531 বয়স : 42 লিঙ্গ : পুরুষ | ফটো উপলব্ধ | নাম : রন মজুমদার পিতার নাম: রমেশ মজুমদার বাড়ির নং : n0208 বয়স : 76 লিঙ্গ : পুরুষ | ফটো উপলব্ধ |

| | | | | | |
|--|------------------|---|------------------|---|------------------|
| 301 নাম : উষা মজুমদার অন্যান্য: রন মজুমদার বাড়ির নং : n0208 বয়স : 69 লিঙ্গ : মহিলা ফটো উপলব্ধ | WB/19/089/639829 | 302 নাম : রমেন মজুমদার পিতার নাম: রন মজুমদার বাড়ির নং : n0208 বয়স : 44 লিঙ্গ : পুরুষ ফটো উপলব্ধ | MGS2398709 | 303 নাম : দীপক মজুমদার পিতার নাম: দিলীপ মজুমদার বাড়ির নং : n0215 বয়স : 28 লিঙ্গ : পুরুষ ফটো উপলব্ধ | TIQ1802578 |
| 304 নাম : ঋজু মজুমদার পিতার নাম: ভোলানাথ মজুমদার বাড়ির নং : n0257 বয়স : 28 লিঙ্গ : পুরুষ ফটো উপলব্ধ | TIQ1802560 | Q 305 নাম : স্বপন বাগ্‌চী পিতার নাম: শশীভূষণ বাগ্‌চী বাড়ির নং : বয়স : 51 লিঙ্গ : পুরুষ DELETED | WB/19/089/639472 | 306 নাম : সুনন্দা মজুমদার স্বামীর নাম: সঞ্জয় মজুমদার বাড়ির নং : n0258 বয়স : 48 লিঙ্গ : মহিলা ফটো উপলব্ধ | TIQ1211499 |
| 307 নাম : সঞ্জয় মজুমদার পিতার নাম: অধীর মজুমদার বাড়ির নং : n0258 বয়স : 53 লিঙ্গ : পুরুষ ফটো উপলব্ধ | MGS3153939 | 308 নাম : শোভা মজুমদার স্বামীর নাম: অধীর মজুমদার বাড়ির নং : n0258 বয়স : 77 লিঙ্গ : মহিলা ফটো উপলব্ধ | TIQ1211481 | 309 নাম : দিলীপ মজুমদার পিতার নাম: হরিপদ মজুমদার বাড়ির নং : n0215 বয়স : 61 লিঙ্গ : পুরুষ ফটো উপলব্ধ | WB/19/089/639338 |
| 310 নাম : নমিতা মজুমদার স্বামীর নাম: দিলীপ মজুমদার বাড়ির নং : n0215 বয়স : 51 লিঙ্গ : মহিলা ফটো উপলব্ধ | TIQ1211473 | 311 নাম : অঞ্জু মজুমদার স্বামীর নাম: হরিপদ মজুমদার বাড়ির নং : n0215 বয়স : 48 লিঙ্গ : মহিলা ফটো উপলব্ধ | TIQ1601855 | 312 নাম : ভোলানাথ মজুমদার পিতার নাম: অধীর মজুমদার বাড়ির নং : n0257 বয়স : 55 লিঙ্গ : পুরুষ ফটো উপলব্ধ | MGS3153921 |
| 313 নাম : মিনতি মজুমদার স্বামীর নাম: ভোলানাথ মজুমদার বাড়ির নং : n0258 বয়স : 48 লিঙ্গ : মহিলা ফটো উপলব্ধ | TIQ1211507 | Q 314 নাম : রতন রায় পিতার নাম: রমেশ রায় বাড়ির নং : n0272 বয়স : 25 লিঙ্গ : পুরুষ DELETED | TIQ2308344 | 315 নাম : পবিত্র মন্ডল পিতার নাম: গোপাল মন্ডল বাড়ির নং : n0417 বয়স : 41 লিঙ্গ : পুরুষ ফটো উপলব্ধ | TIQ1316934 |
| Q 316 নাম : লিটন রায় পিতার নাম: রমেশ রায় বাড়ির নং : বয়স : 37 লিঙ্গ : পুরুষ DELETED | TIQ1602366 | Q 317 নাম : প্রভাবতী মণ্ডল স্বামীর নাম: হরিপদ মণ্ডল বাড়ির নং : বয়স : 72 লিঙ্গ : মহিলা DELETED | TIQ1096809 | 318 নাম : মিনু মণ্ডল স্বামীর নাম: ক্ষিতীশ মণ্ডল বাড়ির নং : 397 বয়স : 50 লিঙ্গ : মহিলা ফটো উপলব্ধ | TIQ0811075 |
| 319 নাম : কাজল মন্ডল স্বামীর নাম: সুশান্ত মন্ডল বাড়ির নং : n0271 বয়স : 37 লিঙ্গ : মহিলা ফটো উপলব্ধ | TIQ1602010 | Q 320 নাম : সুশান্ত মন্ডল পিতার নাম: হরিপদ মন্ডল বাড়ির নং : বঙ্গানন্দ পল্লী বয়স : 40 লিঙ্গ : পুরুষ DELETED | TIQ1212612 | Q 321 নাম : হরিপদ মণ্ডল পিতার নাম: কালিচন্দ্র মণ্ডল বাড়ির নং : বয়স : 79 লিঙ্গ : পুরুষ DELETED | TIQ1096791 |
| Q 322 নাম : রীনা মন্ডল পিতার নাম: হরিপদ মন্ডল বাড়ির নং : n0271 বয়স : 45 লিঙ্গ : মহিলা DELETED | TIQ2473361 | 323 নাম : পুতুল মণ্ডল স্বামীর নাম: রবি মণ্ডল বাড়ির নং : n0270 বয়স : 37 লিঙ্গ : মহিলা ফটো উপলব্ধ | TIQ1465459 | Q 324 নাম : রবি মণ্ডল পিতার নাম: হরিপদ মণ্ডল বাড়ির নং : বয়স : 38 লিঙ্গ : পুরুষ DELETED | TIQ1096775 |
| Q 325 নাম : সঞ্জিতা মণ্ডল পিতার নাম: শরৎ মণ্ডল বাড়ির নং : বয়স : 31 লিঙ্গ : মহিলা DELETED | TIQ1802628 | Q 326 নাম : সঞ্জীব মণ্ডল পিতার নাম: শরৎ মণ্ডল বাড়ির নং : বয়স : 34 লিঙ্গ : পুরুষ DELETED | TIQ1802610 | Q 327 নাম : প্রতিমা মন্ডল স্বামীর নাম: সঞ্জীব মন্ডল বাড়ির নং : n0402 বয়স : 27 লিঙ্গ : মহিলা DELETED | TIQ2502516 |
| Q 328 নাম : গীতা মণ্ডল স্বামীর নাম: শরৎ মণ্ডল বাড়ির নং : বয়স : 49 লিঙ্গ : মহিলা DELETED | TIQ1802602 | 329 নাম : স্বপ্না মণ্ডল স্বামীর নাম: পবিত্র মণ্ডল বাড়ির নং : n0417 বয়স : 43 লিঙ্গ : মহিলা ফটো উপলব্ধ | TIQ1802495 | 330 নাম : শরৎ মণ্ডল পিতার নাম: গোবিন্দ মণ্ডল বাড়ির নং : n0512 বয়স : 53 লিঙ্গ : পুরুষ ফটো উপলব্ধ | TIQ1802594 |

বিধানসভা নির্বাচনক্ষেত্রের নং, নাম : 102-আমডাঙ্গা
ভাগ নং, নাম : 1-বঙ্গানন্দ পল্লী (অংশ)

| | | | | | |
|---|--------------------------------|---|--------------------------------|--|--------------------------------|
| Q 331 নাম : সুমন মণ্ডল পিতার নাম : শরৎ মণ্ডল বাড়ির নং : বয়স : 34 লিঙ্গ : পুরুষ | TIQ1802586 ফটো উপলব্ধ | 332 নাম : খোকন মণ্ডল মায়ের নাম : মিনু মণ্ডল বাড়ির নং : n0260 বয়স : 29 লিঙ্গ : পুরুষ | TIQ1900091 ফটো উপলব্ধ | 333 নাম : পুলক মিত্তী পিতার নাম : পঙ্কজ মিত্তী বাড়ির নং : n0219 বয়স : 31 লিঙ্গ : পুরুষ | TIQ1601988 ফটো উপলব্ধ |
| Q 334 নাম : সীমা মধু পিতার নাম : যতীন মধু বাড়ির নং : বয়স : 37 লিঙ্গ : মহিলা | MGS3148111 ফটো উপলব্ধ | Q 335 নাম : বুলবুলি মধু স্বামীর নাম : বিমল মধু বাড়ির নং : বয়স : 40 লিঙ্গ : মহিলা | TIQ1212521 ফটো উপলব্ধ | 336 নাম : বিমল মধু পিতার নাম : যতীন মধু বাড়ির নং : n0219 বয়স : 39 লিঙ্গ : পুরুষ | MGS2961027 ফটো উপলব্ধ |
| 337 নাম : যতীন মধু পিতার নাম : অক্ষয় মধু বাড়ির নং : n0219 বয়স : 65 লিঙ্গ : পুরুষ | WB/19/089/639010 ফটো উপলব্ধ | Q 338 নাম : মোমিতা রায় পিতার নাম : বিকাশ রায় বাড়ির নং : বয়স : 21 লিঙ্গ : মহিলা | TIQ2529121 ফটো উপলব্ধ | Q 339 নাম : প্রিয়ান্বিতা মধু পিতার নাম : বিমল মধু বাড়ির নং : বঙ্গানন্দ পল্লী বয়স : 20 লিঙ্গ : মহিলা | TIQ2497931 ফটো উপলব্ধ |
| 340 নাম : পিংকী মুখা স্বামীর নাম : প্রবীর মুখা বাড়ির নং : n0190 বয়স : 32 লিঙ্গ : মহিলা | TIQ1602176 ফটো উপলব্ধ | 341 নাম : প্রবীর মুখা পিতার নাম : প্রসন্ন মুখা বাড়ির নং : n0190 বয়স : 37 লিঙ্গ : পুরুষ | MGS3061660 ফটো উপলব্ধ | 342 নাম : প্রমীলা মুখা স্বামীর নাম : প্রসন্ন মুখা বাড়ির নং : n0190 বয়স : 83 লিঙ্গ : মহিলা | WB/19/089/639774 ফটো উপলব্ধ |
| 343 নাম : সুভাষ মন্ডল মায়ের নাম : গঙ্গাচরণ মন্ডল বাড়ির নং : n0226 বয়স : 68 লিঙ্গ : পুরুষ | MGS1735737 ফটো উপলব্ধ | 344 নাম : চিরঞ্জিত মন্ডল পিতার নাম : চিত্ত মন্ডল বাড়ির নং : n0223 বয়স : 34 লিঙ্গ : পুরুষ | TIQ1317643 ফটো উপলব্ধ | 345 নাম : নুপেন মন্ডল পিতার নাম : নিত্য মন্ডল বাড়ির নং : n0216 বয়স : 40 লিঙ্গ : পুরুষ | MGS3061520 ফটো উপলব্ধ |
| 346 নাম : সুধামা মন্ডল স্বামীর নাম : নিত্য মন্ডল বাড়ির নং : n0216 বয়স : 69 লিঙ্গ : মহিলা | WB/19/089/639894 ফটো উপলব্ধ | 347 নাম : শেফালী মন্ডল স্বামীর নাম : নারায়ণ মন্ডল বাড়ির নং : n0201 বয়স : 73 লিঙ্গ : মহিলা | TIQ2595742 ফটো উপলব্ধ | Q 348 নাম : সুরেন্দ্র নাথ মন্ডল পিতার নাম : দর্পন মন্ডল বাড়ির নং : বয়স : 73 লিঙ্গ : পুরুষ | TIQ0926543 ফটো উপলব্ধ |
| 349 নাম : সরস্বতী মন্ডল পিতার নাম : গনেশ মন্ডল বাড়ির নং : n0182 বয়স : 36 লিঙ্গ : মহিলা | TIQ1212554 ফটো উপলব্ধ | 350 নাম : উত্তম মন্ডল পিতার নাম : গনেশ মন্ডল বাড়ির নং : n0182 বয়স : 38 লিঙ্গ : পুরুষ | MGS3061595 ফটো উপলব্ধ | 351 নাম : গৌতম মন্ডল পিতার নাম : গনেশ মন্ডল বাড়ির নং : n0182 বয়স : 39 লিঙ্গ : পুরুষ | MGS2817567 ফটো উপলব্ধ |
| Q 352 নাম : বিজয়া হালদার স্বামীর নাম : বলরাম হালদার বাড়ির নং : বয়স : 39 লিঙ্গ : মহিলা | TIQ1601863 ফটো উপলব্ধ | 353 নাম : কুমোদচন্দ্র মণ্ডল পিতার নাম : ললিত মণ্ডল বাড়ির নং : n0172 বয়স : 51 লিঙ্গ : পুরুষ | MGS2399228 ফটো উপলব্ধ | 354 নাম : কপিলচন্দ্র মন্ডল পিতার নাম : দর্পন মন্ডল বাড়ির নং : n0172 বয়স : 49 লিঙ্গ : পুরুষ | JSC1676535 ফটো উপলব্ধ |
| 355 নাম : যশোদা মন্ডল স্বামীর নাম : ললিত মন্ডল বাড়ির নং : n0172 বয়স : 84 লিঙ্গ : মহিলা | JSC1335355 ফটো উপলব্ধ | 356 নাম : আরতী মন্ডল স্বামীর নাম : সুভাষ মন্ডল বাড়ির নং : n0226 বয়স : 63 লিঙ্গ : মহিলা | WB/19/089/639927 ফটো উপলব্ধ | 357 নাম : পারুল মন্ডল স্বামীর নাম : সুবীর মন্ডল বাড়ির নং : n0229 বয়স : 61 লিঙ্গ : মহিলা | WB/19/089/639683 ফটো উপলব্ধ |
| Q 358 নাম : গোপাল মন্ডল পিতার নাম : বসন্ত মন্ডল বাড়ির নং : বয়স : 57 লিঙ্গ : পুরুষ | TIQ1465673 ফটো উপলব্ধ | 359 নাম : সন্ধ্যা হালদার স্বামীর নাম : সুবোধ হালদার বাড়ির নং : n0229 বয়স : 47 লিঙ্গ : মহিলা | MGS3061496 ফটো উপলব্ধ | 360 নাম : সুমন হালদার মায়ের নাম : সন্ধ্যা হালদার বাড়ির নং : n0229 বয়স : 30 লিঙ্গ : পুরুষ | TIQ1601897 ফটো উপলব্ধ |

বিধানসভা নির্বাচনক্ষেত্রের নং, নাম : 102-আমড়া
ভাগ নং, নাম : 1-বঙ্গানন্দ পল্লী (অংশ)

| | | | | | |
|--|--------------------------|---|--------------------------------|---|--------------------------|
| 361 নাম : স্বপন মণ্ডল পিতার নাম : সুধীর মণ্ডল বাড়ির নং : n0229 বয়স : 45 লিঙ্গ : পুরুষ | MGS1748425 ফটো উপলব্ধ | 362 নাম : চপলা মন্ডল স্বামীর নাম : সুরেন্দ্রনাথ মন্ডল বাড়ির নং : বয়স : 65 লিঙ্গ : মহিলা | TIQ0926550 ফটো উপলব্ধ | 363 নাম : স্বপন চন্দ্র মণ্ডল পিতার নাম : সুরেন্দ্রনাথ মণ্ডল বাড়ির নং : বয়স : 54 লিঙ্গ : পুরুষ | TIQ1096429 ফটো উপলব্ধ |
| 364 নাম : সুলতা মন্ডল স্বামীর নাম : স্বপন মন্ডল বাড়ির নং : বয়স : 43 লিঙ্গ : মহিলা | TIQ1317577 ফটো উপলব্ধ | 365 নাম : রিংকু মন্ডল স্বামীর নাম : উত্তম মন্ডল বাড়ির নং : n0324 বয়স : 32 লিঙ্গ : মহিলা | TIQ1601954 ফটো উপলব্ধ | 366 নাম : রাজু মন্ডল পিতার নাম : পুলিন মন্ডল বাড়ির নং : বয়স : 32 লিঙ্গ : পুরুষ | TIQ1590611 ফটো উপলব্ধ |
| 367 নাম : সাথী মন্ডল পিতার নাম : স্বপন মন্ডল বাড়ির নং : বয়স : 29 লিঙ্গ : মহিলা | TIQ1702067 ফটো উপলব্ধ | 368 নাম : কাকলী মন্ডল (মিষ্ট) স্বামীর নাম : স্বপন মন্ডল বাড়ির নং : বয়স : 35 লিঙ্গ : মহিলা | NNR1592849 ফটো উপলব্ধ | 369 নাম : দিপা মন্ডল পিতার নাম : সুভাষ মন্ডল বাড়ির নং : n0536 বয়স : 31 লিঙ্গ : মহিলা | TIQ1802750 ফটো উপলব্ধ |
| 370 নাম : শুভো হালদার মায়ের নাম : সন্ধ্যা হালদার বাড়ির নং : n0229 বয়স : 28 লিঙ্গ : পুরুষ | TIQ1802719 ফটো উপলব্ধ | 371 নাম : বকুল মন্ডল পিতার নাম : চিত্ত মন্ডল বাড়ির নং : n0223 বয়স : 61 লিঙ্গ : মহিলা | WB/19/089/639738 ফটো উপলব্ধ | 372 নাম : শম্পা হালদার মায়ের নাম : বিজয়া হালদার বাড়ির নং : বয়স : 27 লিঙ্গ : মহিলা | TIQ1877695 ফটো উপলব্ধ |
| 373 নাম : সুব্রত মণ্ডল পিতার নাম : রিপন মণ্ডল বাড়ির নং : n0182 বয়স : 26 লিঙ্গ : পুরুষ | TIQ1916642 ফটো উপলব্ধ | 374 নাম : সন্ধ্যা মন্ডল স্বামীর নাম : রিপন মন্ডল বাড়ির নং : এন0070 বয়স : 45 লিঙ্গ : মহিলা | MGS3060753 ফটো উপলব্ধ | 375 নাম : চম্পা মন্ডল পিতার নাম : স্বপন মন্ডল বাড়ির নং : এন0306 বয়স : 25 লিঙ্গ : মহিলা | TIQ1985860 ফটো উপলব্ধ |
| 376 নাম : শুরা মন্ডল পিতার নাম : হরিদাস মন্ডল বাড়ির নং : এন000 বয়স : 26 লিঙ্গ : মহিলা | TIQ1976364 ফটো উপলব্ধ | 377 নাম : দীপঙ্কর মন্ডল পিতার নাম : স্বপন মন্ডল বাড়ির নং : জয়পুল বয়স : 25 লিঙ্গ : পুরুষ | TIQ1985878 ফটো উপলব্ধ | 378 নাম : মনোজ মণ্ডল পিতার নাম : স্বপন মণ্ডল বাড়ির নং : N0306 বয়স : 28 লিঙ্গ : পুরুষ | TIQ1802032 ফটো উপলব্ধ |
| 379 নাম : অশোক মন্ডল পিতার নাম : অমল্য মন্ডল বাড়ির নং : n0225 বয়স : 58 লিঙ্গ : পুরুষ | MGS1106061 ফটো উপলব্ধ | 380 নাম : দেবাশিস মন্ডল পিতার নাম : গৌতম মন্ডল বাড়ির নং : এন0182 বয়স : 30 লিঙ্গ : পুরুষ | TIQ2230167 ফটো উপলব্ধ | 381 নাম : শান্তি মন্ডল স্বামীর নাম : অশোক মন্ডল বাড়ির নং : n0225 বয়স : 63 লিঙ্গ : মহিলা | TIQ2096964 ফটো উপলব্ধ |
| 382 নাম : সোমনাথ মন্ডল পিতার নাম : অশোক মন্ডল বাড়ির নং : n0225 বয়স : 37 লিঙ্গ : পুরুষ | MGS3061587 ফটো উপলব্ধ | 383 নাম : পাপড়ি মন্ডল পিতার নাম : জগদীশ মন্ডল বাড়ির নং : বয়স : 28 লিঙ্গ : মহিলা | TIQ2274025 ফটো উপলব্ধ | 384 নাম : উজ্জল মন্ডল পিতার নাম : জগদীশ মন্ডল বাড়ির নং : বয়স : 33 লিঙ্গ : পুরুষ | TIQ2274033 ফটো উপলব্ধ |
| 385 নাম : রাধা মন্ডল স্বামীর নাম : স্বপন মন্ডল বাড়ির নং : N0306 বয়স : 52 লিঙ্গ : মহিলা | TIQ1465293 ফটো উপলব্ধ | 386 নাম : স্বপন মন্ডল পিতার নাম : নগেন মন্ডল বাড়ির নং : N0306 বয়স : 53 লিঙ্গ : পুরুষ | TIQ1465301 ফটো উপলব্ধ | 387 নাম : স্বরূপ মণ্ডল পিতার নাম : স্বপন চন্দ্র মণ্ডল বাড়ির নং : বয়স : 31 লিঙ্গ : পুরুষ | TIQ1601889 ফটো উপলব্ধ |
| 388 নাম : রিপন মন্ডল পিতার নাম : গনেশ চন্দ্র মন্ডল বাড়ির নং : n0182 বয়স : 45 লিঙ্গ : পুরুষ | MGS2817500 ফটো উপলব্ধ | 389 নাম : বাবলু মন্ডল পিতার নাম : সুনীল মন্ডল বাড়ির নং : n0184 বয়স : 28 লিঙ্গ : পুরুষ | TIQ1802693 ফটো উপলব্ধ | 390 নাম : সঞ্জীত মন্ডল পিতার নাম : সুনীল মন্ডল বাড়ির নং : n0184 বয়স : 35 লিঙ্গ : পুরুষ | TIQ1096536 ফটো উপলব্ধ |

বিধানসভা নির্বাচনক্ষেত্রের নং, নাম : 102-আমড়াঙ্গা
ভাগ নং, নাম : 1-বঙ্গানন্দ পল্লী (অংশ)

| | | | | | |
|---|------------|--|------------------|---|------------|
| 391 | TIQ2380608 | 392 | TIQ2380590 | Q 393 | TIQ2401396 |
| নাম : লক্ষ্মী মন্ডল স্বামীর নাম: সুনীল মন্ডল বাড়ির নং : n0184 বয়স : 62 লিঙ্গ : মহিলা | ফটো উপলব্ধ | নাম : সুনীল মন্ডল পিতার নাম: কৈলাশ মন্ডল বাড়ির নং : n0184 বয়স : 68 লিঙ্গ : পুরুষ | ফটো উপলব্ধ | নাম : রিজ্জা হালদার পিতার নাম: বলরাম হালদার বাড়ির নং : এন0172 বয়স : 21 লিঙ্গ : মহিলা | ফটো উপলব্ধ |
| Q 394 | TIQ2273258 | 395 | TIQ2219533 | Q 396 | TIQ2329480 |
| নাম : পিয়া মন্ডল স্বামীর নাম: বাবুল মন্ডল বাড়ির নং : এন0172 বয়স : 27 লিঙ্গ : মহিলা | ফটো উপলব্ধ | নাম : সাগর মন্ডল পিতার নাম: সুনীল মন্ডল বাড়ির নং : নং 184 বয়স : 24 লিঙ্গ : পুরুষ | ফটো উপলব্ধ | নাম : বলরাম হালদার অন্যান্য: বিজয়া হালদার বাড়ির নং : এন0172 বয়স : 60 লিঙ্গ : পুরুষ | ফটো উপলব্ধ |
| 397 | TIQ1931419 | 398 | TIQ2305738 | 399 | TIQ2305720 |
| নাম : বিউটি বাগচী পিতার নাম: দিলীপ বাগচী বাড়ির নং : 00226 বয়স : 27 লিঙ্গ : মহিলা | ফটো উপলব্ধ | নাম : স্বপন মন্ডল অন্যান্য: সুভাষ মন্ডল বাড়ির নং : এন0226 বয়স : 23 লিঙ্গ : পুরুষ | ফটো উপলব্ধ | নাম : অঞ্জনা মন্ডল পিতার নাম: সুভাষ মন্ডল বাড়ির নং : এন0226 বয়স : 25 লিঙ্গ : মহিলা | ফটো উপলব্ধ |
| 400 | TIQ2273316 | 401 | TIQ2463503 | 402 | MGS3061413 |
| নাম : রাকেশ মন্ডল পিতার নাম: কুমোদ চন্দ্র মন্ডল বাড়ির নং : এন14 বয়স : 24 লিঙ্গ : পুরুষ | ফটো উপলব্ধ | নাম : সবিতা মল্লিক স্বামীর নাম: অমল মল্লিক বাড়ির নং : n0180 বয়স : 54 লিঙ্গ : মহিলা | ফটো উপলব্ধ | নাম : পূর্ণিমা মল্লিক পিতার নাম: অমল মল্লিক বাড়ির নং : n0180 বয়স : 38 লিঙ্গ : মহিলা | ফটো উপলব্ধ |
| 403 | TIQ1096387 | 404 | TIQ1602044 | 405 | TIQ2379865 |
| নাম : স্বপ্না মল্লিক পিতার নাম: অমল মল্লিক বাড়ির নং : n0180 বয়স : 37 লিঙ্গ : মহিলা | ফটো উপলব্ধ | নাম : জোনাকি সর্দার (মন্ডল) স্বামীর নাম: সত্যজিৎ সর্দার বাড়ির নং : n0163 বয়স : 30 লিঙ্গ : মহিলা | ফটো উপলব্ধ | নাম : মনোরঞ্জন মাঝি পিতার নাম: ভুবন মাঝি বাড়ির নং : এন0163 বয়স : 68 লিঙ্গ : পুরুষ | ফটো উপলব্ধ |
| 406 | TIQ2379840 | 407 | MGS1735299 | 408 | TIQ1602077 |
| নাম : সুমতি মাঝি স্বামীর নাম: মনোরঞ্জন মাঝি বাড়ির নং : এন0163 বয়স : 56 লিঙ্গ : মহিলা | ফটো উপলব্ধ | নাম : সুশীল মিত্র পিতার নাম: হরিচরণ মিত্র বাড়ির নং : n0220 বয়স : 67 লিঙ্গ : পুরুষ | ফটো উপলব্ধ | নাম : সঞ্জয় মিত্র পিতার নাম: নিরদ বরন মিত্র বাড়ির নং : n0160 বয়স : 30 লিঙ্গ : পুরুষ | ফটো উপলব্ধ |
| 409 | TIQ1099795 | 410 | WB/19/089/639271 | Q 411 | TIQ1465582 |
| নাম : রিনা সরকার পিতার নাম: রমেশ সরকার বাড়ির নং : এন0220 বয়স : 36 লিঙ্গ : মহিলা | ফটো উপলব্ধ | নাম : কবিতা মিত্র স্বামীর নাম: নিরদ বরন মিত্র বাড়ির নং : n0160 বয়স : 58 লিঙ্গ : মহিলা | ফটো উপলব্ধ | নাম : সঞ্জয় মিত্র পিতার নাম: নিরদ বরন মিত্র বাড়ির নং : বয়স : 46 লিঙ্গ : পুরুষ | ফটো উপলব্ধ |
| Q 412 | TIQ1602127 | 413 | WB/19/089/639353 | 414 | MGS2721934 |
| নাম : সুদর্শন মিত্র পিতার নাম: সঞ্জয় মিত্র বাড়ির নং : বয়স : 31 লিঙ্গ : পুরুষ | ফটো উপলব্ধ | নাম : মঞ্জু মিত্র স্বামীর নাম: সুশীল মিত্র বাড়ির নং : n0220 বয়স : 58 লিঙ্গ : মহিলা | ফটো উপলব্ধ | নাম : সুরভ মিত্র পিতার নাম: সুশীল মিত্র বাড়ির নং : n0220 বয়স : 40 লিঙ্গ : পুরুষ | ফটো উপলব্ধ |
| Q 415 | ZSG1997733 | 416 | TIQ2519114 | 417 | MGS1735885 |
| নাম : শঙ্কর মিত্র পিতার নাম: নির্মল মিত্র বাড়ির নং : বয়স : 39 লিঙ্গ : পুরুষ | ফটো উপলব্ধ | নাম : পঙ্কজ মিত্র পিতার নাম: কালী পদ মিত্র বাড়ির নং : n0173 বয়স : 55 লিঙ্গ : পুরুষ | ফটো উপলব্ধ | নাম : গৌরী মিত্র স্বামীর নাম: পঙ্কজ মিত্র বাড়ির নং : n0173 বয়স : 51 লিঙ্গ : মহিলা | ফটো উপলব্ধ |
| 418 | TIQ1096718 | 419 | TIQ0815985 | 420 | TIQ1096726 |
| নাম : সঞ্জয় মিত্রী পিতার নাম: অনিল মিত্রী বাড়ির নং : n0202 বয়স : 37 লিঙ্গ : পুরুষ | ফটো উপলব্ধ | নাম : গীতা শর্মা স্বামীর নাম: পবিত্র শর্মা বাড়ির নং : n0173 বয়স : 43 লিঙ্গ : মহিলা | ফটো উপলব্ধ | নাম : রবীন্দ্র মিত্রী পিতার নাম: উষা মিত্রী বাড়ির নং : n0202 বয়স : 39 লিঙ্গ : পুরুষ | ফটো উপলব্ধ |

বিধানসভা নির্বাচনকেন্দ্রের নং, নাম : 102-আমডাঙ্গা
ভাগ নং, নাম : 1-বঙ্গানন্দ পল্লী (অংশ)

| | | | | | |
|---|------------------|---|------------|---|------------------|
| 421 | TIQ2323947 | 422 | MGS2721033 | Q 423 | TIQ2273803 |
| নাম : শ্যামল মিত্রী পিতার নাম: ক্ষীরোদ মিত্রী বাড়ির নং : n0178 বয়স : 65 লিঙ্গ : পুরুষ | ফটো উপলব্ধ | নাম : সুমিতা মিত্রী স্বামীর নাম: শ্যামল মিত্রী বাড়ির নং : n0400 বয়স : 40 লিঙ্গ : মহিলা | ফটো উপলব্ধ | নাম : প্রিয়ঙ্কা রায় পাণ্ডে স্বামীর নাম: নরোত্তম পাণ্ডে বাড়ির নং : বয়স : 27 লিঙ্গ : মহিলা | ফটো উপলব্ধ |
| 424 | TIQ2379147 | Q 425 | TIQ2230175 | Q 426 | TIQ1212406 |
| নাম : রাজীব কুমার রয় পিতার নাম: রঞ্জিত রয় বাড়ির নং : এন0187 বয়স : 22 লিঙ্গ : পুরুষ | ফটো উপলব্ধ | নাম : তপন রায় পিতার নাম: রমেশ শ্রায় বাড়ির নং : বঙ্গানন্দ পল্লী বয়স : 27 লিঙ্গ : পুরুষ | ফটো উপলব্ধ | নাম : রনজিত রায় পিতার নাম: রবীন্দ্রনাথ রায় বাড়ির নং : বয়স : 41 লিঙ্গ : পুরুষ | ফটো উপলব্ধ |
| 427 | MGS1736255 | 428 | TIQ2389013 | 429 | WB/19/089/642881 |
| নাম : মনু রায় পিতার নাম: সতীশ রায় বাড়ির নং : n0191 বয়স : 80 লিঙ্গ : পুরুষ | ফটো উপলব্ধ | নাম : গৌর রায় পিতার নাম: বিরঞ্চিত রায় বাড়ির নং : n0187 বয়স : 71 লিঙ্গ : পুরুষ | ফটো উপলব্ধ | নাম : নিরঞ্জন রায় পিতার নাম: সুরেন রায় বাড়ির নং : n0150 বয়স : 63 লিঙ্গ : পুরুষ | ফটো উপলব্ধ |
| 430 | WB/19/089/642058 | 431 | TIQ0816165 | 432 | TIQ1465731 |
| নাম : সুজাতা রায় স্বামীর নাম: নিরঞ্জন রায় বাড়ির নং : n0150 বয়স : 58 লিঙ্গ : মহিলা | ফটো উপলব্ধ | নাম : ভবতোষ রায় পিতার নাম: নিরঞ্জন রায় বাড়ির নং : n0150 বয়স : 38 লিঙ্গ : পুরুষ | ফটো উপলব্ধ | নাম : অমিয় রায় পিতার নাম: নিরঞ্জন রায় বাড়ির নং : n0150 বয়স : 31 লিঙ্গ : পুরুষ | ফটো উপলব্ধ |
| 433 | TIQ1211283 | 434 | MGS1734151 | 435 | TIQ2463511 |
| নাম : মঞ্জুলা রায় স্বামীর নাম: দীপক রায় বাড়ির নং : n0156 বয়স : 68 লিঙ্গ : মহিলা | ফটো উপলব্ধ | নাম : বিমল রায় পিতার নাম: ব্রজেন্দ্র রায় বাড়ির নং : n0162 বয়স : 63 লিঙ্গ : পুরুষ | ফটো উপলব্ধ | নাম : মায়া রায় স্বামীর নাম: বিমল রায় বাড়ির নং : n0162 বয়স : 49 লিঙ্গ : মহিলা | ফটো উপলব্ধ |
| 436 | TIQ1601996 | 437 | TIQ2527919 | Q 438 | TIQ1985894 |
| নাম : বিমান রায় পিতার নাম: বিমল রায় বাড়ির নং : n0162 বয়স : 31 লিঙ্গ : পুরুষ | ফটো উপলব্ধ | নাম : ঐন্দ্রিলা রায় মায়ের নাম: মায়া রায় বাড়ির নং : n0162 বয়স : 20 লিঙ্গ : মহিলা | ফটো উপলব্ধ | নাম : তাপস বিশ্বাস পিতার নাম: সুকদেব বিশ্বাস বাড়ির নং : এন0295 বয়স : 31 লিঙ্গ : পুরুষ | ফটো উপলব্ধ |
| Q 439 | TIQ1590447 | 440 | TIQ1095090 | 441 | TIQ1905793 |
| নাম : সিপু বড়াই পিতার নাম: জীতেন বড়াই বাড়ির নং : এন0310 বয়স : 31 লিঙ্গ : মহিলা | ফটো উপলব্ধ | নাম : শিখা রায় স্বামীর নাম: বাসুদেব রায় বাড়ির নং : n0545 বয়স : 35 লিঙ্গ : মহিলা | ফটো উপলব্ধ | নাম : মনোজ রায় পিতার নাম: মিত্রন রায় বাড়ির নং : n0295 বয়স : 26 লিঙ্গ : পুরুষ | ফটো উপলব্ধ |
| Q 442 | TIQ1902311 | Q 443 | TIQ1906890 | Q 444 | TIQ1601764 |
| নাম : চয়ন বিশ্বাস মায়ের নাম: অসীমা বিশ্বাস বাড়ির নং : বয়স : 27 লিঙ্গ : পুরুষ | ফটো উপলব্ধ | নাম : শুভ বিশ্বাস মায়ের নাম: অসীমা বিশ্বাস বাড়ির নং : বয়স : 30 লিঙ্গ : পুরুষ | ফটো উপলব্ধ | নাম : রঞ্জিত সমাদ্দার পিতার নাম: রবি সমাদ্দার বাড়ির নং : এন0310 বয়স : 38 লিঙ্গ : পুরুষ | ফটো উপলব্ধ |
| Q 445 | TIQ2273159 | 446 | TIQ1970748 | Q 447 | TIQ1802776 |
| নাম : অমিত রয় পিতার নাম: বলরাম রায় বাড়ির নং : এন45 বয়স : 23 লিঙ্গ : পুরুষ | ফটো উপলব্ধ | নাম : রাজু রায় পিতার নাম: রঞ্জন রায় বাড়ির নং : এন0209 বয়স : 25 লিঙ্গ : পুরুষ | ফটো উপলব্ধ | নাম : অসীমা বিশ্বাস স্বামীর নাম: কমল বিশ্বাস বাড়ির নং : বয়স : 41 লিঙ্গ : মহিলা | ফটো উপলব্ধ |
| Q 448 | TIQ1602002 | 449 | TIQ1465764 | 450 | TIQ1212042 |
| নাম : পুষ্পেন্দ্র শেখর রায় পিতার নাম: বৈদ্যনাথ রায় বাড়ির নং : বয়স : 37 লিঙ্গ : পুরুষ | ফটো উপলব্ধ | নাম : কৃষ্ণেন্দ্র শেখর রায় পিতার নাম: বৈদ্যনাথ রায় বাড়ির নং : n0310 বয়স : 40 লিঙ্গ : পুরুষ | ফটো উপলব্ধ | নাম : বেবি রায় স্বামীর নাম: মিত্রন রায় বাড়ির নং : n0275 বয়স : 46 লিঙ্গ : মহিলা | ফটো উপলব্ধ |

বিধানসভা নির্বাচনক্ষেত্রের নং, নাম : 102-আমড়াঙ্গা
ভাগ নং, নাম : 1-বঙ্গানন্দ পল্লী (অংশ)

| | | | | | |
|---|--------------------------|---|--------------------------|--|--------------------------------|
| Q 451 নাম : উজ্জল রায় পিতার নাম: কমল রায় বাড়ির নং : 396 বয়স : 35 লিঙ্গ : পুরুষ | TIQ1095470 ফটো উপলব্ধ | Q 452 নাম : সবিতা রায় (হালদার) স্বামীর নাম: কমল রায় বাড়ির নং : 396 বয়স : 47 লিঙ্গ : মহিলা | TIQ1095462 ফটো উপলব্ধ | Q 453 নাম : কমল রায় পিতার নাম: অগ্নিকুমার রায় বাড়ির নং : 396 বয়স : 51 লিঙ্গ : পুরুষ | TIQ0811133 ফটো উপলব্ধ |
| 454 নাম : অভিজিৎ রায় পিতার নাম: সুভাষ রায় বাড়ির নং : n0233 বয়স : 35 লিঙ্গ : পুরুষ | TIQ1096486 ফটো উপলব্ধ | 455 নাম : সুশান্ত রায় পিতার নাম: সুভাষ চন্দ্র রায় বাড়ির নং : n0233 বয়স : 37 লিঙ্গ : পুরুষ | MGS3061637 ফটো উপলব্ধ | 456 নাম : মালতীরাণী রায় স্বামীর নাম: সুভাষচন্দ্র রায় বাড়ির নং : n0233 বয়স : 60 লিঙ্গ : মহিলা | WB/19/089/639936 ফটো উপলব্ধ |
| 457 নাম : সুভাষচন্দ্র রায় পিতার নাম: আশুতোষ রায় বাড়ির নং : n0233 বয়স : 64 লিঙ্গ : পুরুষ | MGS2960599 ফটো উপলব্ধ | 458 নাম : রঞ্জন রায় পিতার নাম: বরদাকান্ত রায় বাড়ির নং : n0209 বয়স : 49 লিঙ্গ : পুরুষ | MGS1106350 ফটো উপলব্ধ | 459 নাম : সোনামনি রায় স্বামীর নাম: বরদাকান্ত রায় বাড়ির নং : n0209 বয়স : 79 লিঙ্গ : মহিলা | WB/19/128/390148 ফটো উপলব্ধ |
| 460 নাম : বরদাকান্ত রায় পিতার নাম: অক্ষয় রায় বাড়ির নং : n0209 বয়স : 89 লিঙ্গ : পুরুষ | MGS1106335 ফটো উপলব্ধ | 461 নাম : সোমা রায় স্বামীর নাম: কার্তিক রায় বাড়ির নং : n0191 বয়স : 34 লিঙ্গ : মহিলা | TIQ1317635 ফটো উপলব্ধ | 462 নাম : পিন্টু রায় পিতার নাম: মন্টু রায় বাড়ির নং : n0191 বয়স : 32 লিঙ্গ : পুরুষ | TIQ1317627 ফটো উপলব্ধ |
| 463 নাম : কার্তিক রায় পিতার নাম: মন্টু রায় বাড়ির নং : n0191 বয়স : 35 লিঙ্গ : পুরুষ | TIQ1211572 ফটো উপলব্ধ | Q 464 নাম : বাসুদেব রায় পিতার নাম: রবি রায় বাড়ির নং : বয়স : 53 লিঙ্গ : পুরুষ | TIQ1465798 ফটো উপলব্ধ | 465 নাম : রুস্পা রায় পিতার নাম: রঞ্জন রায় বাড়ির নং : n0209 বয়স : 28 লিঙ্গ : মহিলা | TIQ1877844 ফটো উপলব্ধ |
| Q 466 নাম : সুশমা রায় স্বামীর নাম: নিমল রায় বাড়ির নং : বয়স : 33 লিঙ্গ : মহিলা | TIQ1815513 ফটো উপলব্ধ | Q 467 নাম : জবা রায় (বাইন) স্বামীর নাম: নরেশ বাইন বাড়ির নং : n0354 বয়স : 30 লিঙ্গ : মহিলা | TIQ2215044 ফটো উপলব্ধ | Q 468 নাম : উত্তম সরকার পিতার নাম: কালিদাস সরকার বাড়ির নং : বয়স : 38 লিঙ্গ : পুরুষ | TIQ2273746 ফটো উপলব্ধ |
| 469 নাম : সঞ্জীব সরকার পিতার নাম: স্বপন সরকার বাড়ির নং : বয়স : 33 লিঙ্গ : পুরুষ | TIQ2273795 ফটো উপলব্ধ | 470 নাম : রিপা সরকার পিতার নাম: ভগীরথ সরকার বাড়ির নং : বয়স : 23 লিঙ্গ : মহিলা | TIQ2273605 ফটো উপলব্ধ | Q 471 নাম : সঙ্গীতা মন্ডল পিতার নাম: স্বপন মন্ডল বাড়ির নং : এন454 বয়স : 23 লিঙ্গ : মহিলা | TIQ2273068 ফটো উপলব্ধ |
| Q 472 নাম : গীতা সরকার পিতার নাম: যতীন সরকার বাড়ির নং : এন0579 বয়স : 24 লিঙ্গ : মহিলা | TIQ2407203 ফটো উপলব্ধ | Q 473 নাম : আনন্দ মোহন মন্ডল পিতার নাম: সুরেন্দ্র নাথ মন্ডল বাড়ির নং : এন454 বয়স : 38 লিঙ্গ : পুরুষ | TIQ2273498 ফটো উপলব্ধ | Q 474 নাম : প্রবীর সরকার পিতার নাম: বিশ্বনাথ সরকার বাড়ির নং : বয়স : 34 লিঙ্গ : পুরুষ | TIQ1211788 ফটো উপলব্ধ |
| 475 নাম : সোমনাথ সরকার পিতার নাম: স্বপন সরকার বাড়ির নং : n0603 বয়স : 31 লিঙ্গ : পুরুষ | TIQ1921642 ফটো উপলব্ধ | Q 476 নাম : বকুল সরকার স্বামীর নাম: সজল সরকার বাড়ির নং : এন0020 বয়স : 40 লিঙ্গ : মহিলা | TIQ1815430 ফটো উপলব্ধ | Q 477 নাম : ঋকেশ বাউঁ পিতার নাম: মনোহর বাউঁ বাড়ির নং : বঙ্গানন্দ পল্লী বয়স : 56 লিঙ্গ : মহিলা | IHM2889335 ফটো উপলব্ধ |
| Q 478 নাম : আল্পনা সরকার স্বামীর নাম: ভগীরথ সরকার বাড়ির নং : বয়স : 41 লিঙ্গ : মহিলা | TIQ1211853 ফটো উপলব্ধ | Q 479 নাম : সজল সরকার পিতার নাম: হরিপদ সরকার বাড়ির নং : বয়স : 44 লিঙ্গ : পুরুষ | TFE2147130 ফটো উপলব্ধ | Q 480 নাম : শোভন সরকার পিতার নাম: সজল সরকার বাড়ির নং : বঙ্গানন্দ পল্লী বয়স : 20 লিঙ্গ : পুরুষ | TIQ2489359 ফটো উপলব্ধ |

| | | | | | |
|---|--------------------------|--|--------------------------------|--|--------------------------------|
| 481 নাম : রঞ্জন সরকার পিতার নাম: ভগীরথ সরকার বাড়ির নং : n0204 বয়স : 28 লিঙ্গ : পুরুষ | TIQ1802552 ফটো উপলব্ধ | 482 নাম : ভগীরথ সরকার পিতার নাম: নিত্যানন্দ সরকার বাড়ির নং : n0204 বয়স : 58 লিঙ্গ : পুরুষ | MGS1106434 ফটো উপলব্ধ | Q 483 নাম : আল্পনা সরকার স্বামীর নাম: বিশ্বনাথ সরকার বাড়ির নং : এন003 বয়স : 54 লিঙ্গ : মহিলা | TIQ0809905 ফটো উপলব্ধ |
| 484 নাম : বিশ্বনাথ সরকার পিতার নাম: শ্যামাপদ সরকার বাড়ির নং : n0433 বয়স : 61 লিঙ্গ : পুরুষ | TIQ1701853 ফটো উপলব্ধ | 485 নাম : নমিতা সরদার স্বামীর নাম: হরেন সরদার বাড়ির নং : n0185 বয়স : 79 লিঙ্গ : মহিলা | MGS1106392 ফটো উপলব্ধ | 486 নাম : সত্যজিৎ সরদার পিতার নাম: হরেন সরদার বাড়ির নং : 0269 বয়স : 43 লিঙ্গ : পুরুষ | MGS2398832 ফটো উপলব্ধ |
| 487 নাম : বিশ্বজিৎ সর্দার পিতার নাম: হরেন সর্দার বাড়ির নং : n0185 বয়স : 54 লিঙ্গ : পুরুষ | MGS1106400 ফটো উপলব্ধ | 488 নাম : রেনুকা সর্দার স্বামীর নাম: বিশ্বজিৎ সর্দার বাড়ির নং : n0185 বয়স : 48 লিঙ্গ : মহিলা | MGS1106418 ফটো উপলব্ধ | Q 489 নাম : মৌসুমী সর্দার পিতার নাম: বিশ্বজিৎ সর্দার বাড়ির নং : বয়স : 26 লিঙ্গ : মহিলা | TIQ1907013 ফটো উপলব্ধ |
| 490 নাম : বনমালী সর্দার পিতার নাম: সতীশ সর্দার বাড়ির নং : n0198 বয়স : 57 লিঙ্গ : পুরুষ | TIQ2556611 ফটো উপলব্ধ | 491 নাম : রাম প্রসাদ সর্দার পিতার নাম: বনমালী সর্দার বাড়ির নং : n0198 বয়স : 40 লিঙ্গ : পুরুষ | TIQ1095686 ফটো উপলব্ধ | 492 নাম : নিরঞ্জন সাহা পিতার নাম: নারায়ণ সাহা বাড়ির নং : n0164 বয়স : 66 লিঙ্গ : পুরুষ | WB/19/089/639807 ফটো উপলব্ধ |
| 493 নাম : ত্রিযাসা সাহা পিতার নাম: গনেশ সাহা বাড়ির নং : n0193 বয়স : 27 লিঙ্গ : মহিলা | TIQ1877778 ফটো উপলব্ধ | 494 নাম : বনীতা বালা স্বামীর নাম: নীরেন বালা বাড়ির নং : n0254 বয়স : 41 লিঙ্গ : মহিলা | MGS3073293 ফটো উপলব্ধ | 495 নাম : ঝুমা সাহা স্বামীর নাম: রবীন্দ্রনাথ সাহা বাড়ির নং : n0069 বয়স : 41 লিঙ্গ : মহিলা | JSC2343705 ফটো উপলব্ধ |
| 496 নাম : স্বপ্না সাহা(চৌধুরী) স্বামীর নাম: নারায়ণ চন্দ্র সাহা বাড়ির নং : N0188 বয়স : 37 লিঙ্গ : মহিলা | TIQ0772426 ফটো উপলব্ধ | 497 নাম : গোবিন্দ সাহা পিতার নাম: রঞ্জিত সাহা বাড়ির নং : CN85 বয়স : 48 লিঙ্গ : পুরুষ | JSC1447648 ফটো উপলব্ধ | 498 নাম : কুশানু সাহা পিতার নাম: নিরঞ্জন সাহা বাড়ির নং : n0164 বয়স : 32 লিঙ্গ : পুরুষ | TIQ1465657 ফটো উপলব্ধ |
| 499 নাম : চৈতালী সাহা স্বামীর নাম: বিশ্বজিৎ সাহা বাড়ির নং : n0529 বয়স : 44 লিঙ্গ : মহিলা | MGS2336147 ফটো উপলব্ধ | 500 নাম : শিখা সাহা স্বামীর নাম: নিখিল সাহা বাড়ির নং : n0164 বয়স : 65 লিঙ্গ : মহিলা | WB/19/089/639863 ফটো উপলব্ধ | 501 নাম : শান্তনু সাহা পিতার নাম: নিখিল সাহা বাড়ির নং : n0164 বয়স : 36 লিঙ্গ : পুরুষ | TIQ1096510 ফটো উপলব্ধ |
| 502 নাম : সুদেব মন্ডল পিতার নাম: রুদ্রদেব মন্ডল বাড়ির নং : এন0164 বয়স : 44 লিঙ্গ : পুরুষ | TIQ1985902 ফটো উপলব্ধ | 503 নাম : অমিত কুমার সাহা মায়ের নাম: বুলবুলি সাহা বাড়ির নং : এন188 বয়স : 34 লিঙ্গ : পুরুষ | TIQ1212588 ফটো উপলব্ধ | 504 নাম : অনিতা সাহা স্বামীর নাম: নিরঞ্জন সাহা বাড়ির নং : n0164 বয়স : 58 লিঙ্গ : মহিলা | WB/19/089/639827 ফটো উপলব্ধ |
| 505 নাম : দুলাল সাহা পিতার নাম: রামলাল সাহা বাড়ির নং : n0169 বয়স : 79 লিঙ্গ : পুরুষ | MGS1105089 ফটো উপলব্ধ | 506 নাম : নমিতা সাহা স্বামীর নাম: দুলাল সাহা বাড়ির নং : n0169 বয়স : 72 লিঙ্গ : মহিলা | MGS1105097 ফটো উপলব্ধ | 507 নাম : গৌতম সাহা পিতার নাম: দুলাল সাহা বাড়ির নং : n0169 বয়স : 45 লিঙ্গ : পুরুষ | MGS1735166 ফটো উপলব্ধ |
| 508 নাম : সুলেখা সাহা স্বামীর নাম: গৌতম সাহা বাড়ির নং : n0169 বয়স : 43 লিঙ্গ : মহিলা | MGS1746684 ফটো উপলব্ধ | 509 নাম : শান্তি সাহা পিতার নাম: রাধিকামোহন সাহা বাড়ির নং : n0175 বয়স : 96 লিঙ্গ : পুরুষ | WB/19/089/639687 ফটো উপলব্ধ | 510 নাম : উত্তম সাহা পিতার নাম: রাধিকামোহন সাহা বাড়ির নং : n0175 বয়স : 58 লিঙ্গ : পুরুষ | WB/19/089/639945 ফটো উপলব্ধ |

বিধানসভা নির্বাচনক্ষেত্রের নং, নাম : 102-আমডাঙ্গা
ভাগ নং, নাম : 1-বঙ্গানন্দ পল্লী (অংশ)

| | | | | | | | | |
|---|------------------|------------|---|------------|------------|--|------------|------------|
| 511 | WB/19/089/639692 | ফটো উপলব্ধ | 512 | MGS1748912 | ফটো উপলব্ধ | 513 | MGS1748888 | ফটো উপলব্ধ |
| নাম : অঞ্জু সাহা স্বামীর নাম: উত্তম সাহা বাড়ির নং : n0175 বয়স : 54 লিঙ্গ : মহিলা | | | নাম : নারায়ন চন্দ্র সাহা পিতার নাম: চিত্তরঞ্জন সাহা বাড়ির নং : n0188 বয়স : 43 লিঙ্গ : পুরুষ | | | নাম : বুলবুলী সাহা স্বামীর নাম: অরুণ সাহা বাড়ির নং : n0188 বয়স : 49 লিঙ্গ : মহিলা | | |
| Q 514 | TIQ1211630 | ফটো উপলব্ধ | 515 | MGS1735208 | ফটো উপলব্ধ | 516 | MGS1735190 | ফটো উপলব্ধ |
| নাম : দিপা সাহা স্বামীর নাম: অশোক সাহা বাড়ির নং : বয়স : 35 লিঙ্গ : মহিলা | | | নাম : শিপ্রা সাহা স্বামীর নাম: সুনীল সাহা বাড়ির নং : n0193 বয়স : 69 লিঙ্গ : মহিলা | | | নাম : গনেশ সাহা পিতার নাম: বলরাম সাহা বাড়ির নং : n0193 বয়স : 66 লিঙ্গ : পুরুষ | | |
| 517 | WB/19/089/639019 | ফটো উপলব্ধ | 518 | MGS3148087 | ফটো উপলব্ধ | 519 | TIQ1212646 | ফটো উপলব্ধ |
| নাম : রতন সাহা পিতার নাম: রাধিকামোহন সাহা বাড়ির নং : n0237 বয়স : 66 লিঙ্গ : পুরুষ | | | নাম : সুমন সাহা পিতার নাম: রতন সাহা বাড়ির নং : n0237 বয়স : 36 লিঙ্গ : পুরুষ | | | নাম : সুশান্ত সাহা পিতার নাম: রতন সাহা বাড়ির নং : n0237 বয়স : 34 লিঙ্গ : পুরুষ | | |
| 520 | TIQ1096320 | ফটো উপলব্ধ | 521 | TIQ1211655 | ফটো উপলব্ধ | 522 | JSC1447689 | ফটো উপলব্ধ |
| নাম : মনসা সাহা পিতার নাম: শংকর সাহা বাড়ির নং : n0265 বয়স : 52 লিঙ্গ : মহিলা | | | নাম : সমীর সাহা মায়ের নাম: মিনতী সাহা বাড়ির নং : n0283 বয়স : 47 লিঙ্গ : পুরুষ | | | নাম : রবীন্দ্র নাথ সাহা পিতার নাম: রঞ্জিত সাহা বাড়ির নং : এন0365 বয়স : 49 লিঙ্গ : পুরুষ | | |
| 523 | TIQ2219541 | ফটো উপলব্ধ | 524 | MGS1746528 | ফটো উপলব্ধ | 525 | TIQ1325893 | ফটো উপলব্ধ |
| নাম : প্রিয়া সাহা পিতার নাম: তাপস সাহা বাড়ির নং : এন0175 বয়স : 24 লিঙ্গ : মহিলা | | | নাম : অশোক সাহা পিতার নাম: চিত্তরঞ্জন সাহা বাড়ির নং : n0188 বয়স : 55 লিঙ্গ : পুরুষ | | | নাম : বলরাম মন্ডল মায়ের নাম: অর্চনা মন্ডল বাড়ির নং : n0175 বয়স : 32 লিঙ্গ : পুরুষ | | |
| 526 | TIQ1325885 | ফটো উপলব্ধ | 527 | MGS2961076 | ফটো উপলব্ধ | Q 528 | TIQ0816330 | ফটো উপলব্ধ |
| নাম : কৃষ্ণপদ মন্ডল মায়ের নাম: অর্চনা মন্ডল বাড়ির নং : n0175 বয়স : 34 লিঙ্গ : পুরুষ | | | নাম : অর্চনা মন্ডল স্বামীর নাম: সুধাংশু মন্ডল বাড়ির নং : n0175 বয়স : 42 লিঙ্গ : মহিলা | | | নাম : মনিকা সাহা স্বামীর নাম: তাপস সাহা বাড়ির নং : 259 বয়স : 36 লিঙ্গ : মহিলা | | |
| 529 | MGS2722049 | ফটো উপলব্ধ | 530 | MGS2961084 | ফটো উপলব্ধ | 531 | TIQ2473486 | ফটো উপলব্ধ |
| নাম : তাপস সাহা পিতার নাম: রাধিকা মোহন সাহা বাড়ির নং : n0175 বয়স : 51 লিঙ্গ : পুরুষ | | | নাম : ভারতী পাণ্ডে স্বামীর নাম: উত্তম পাণ্ডে বাড়ির নং : n0175 বয়স : 40 লিঙ্গ : মহিলা | | | নাম : প্রিয়ান্বিতা সাহা পিতার নাম: উত্তম সাহা বাড়ির নং : এন008 বয়স : 20 লিঙ্গ : মহিলা | | |
| 532 | TIQ2301943 | ফটো উপলব্ধ | 533 | YUP1509835 | ফটো উপলব্ধ | Q 534 | TIQ1212547 | ফটো উপলব্ধ |
| নাম : মালতী সাহা স্বামীর নাম: কালীপদ সাহা বাড়ির নং : এন0254 বয়স : 75 লিঙ্গ : মহিলা | | | নাম : মৌমিতা সাহা স্বামীর নাম: সুমন সাহা বাড়ির নং : এন0237 বয়স : 34 লিঙ্গ : মহিলা | | | নাম : লক্ষী সিং স্বামীর নাম: ধরম সিং বাড়ির নং : বয়স : 60 লিঙ্গ : মহিলা | | |
| Q 535 | TIQ1465558 | ফটো উপলব্ধ | Q 536 | TIQ1316660 | ফটো উপলব্ধ | Q 537 | TIQ1316652 | ফটো উপলব্ধ |
| নাম : কুমকি সিং পিতার নাম: ধরম সিং বাড়ির নং : বয়স : 36 লিঙ্গ : মহিলা | | | নাম : মিলন সিংহ পিতার নাম: ধীরেন সিংহ বাড়ির নং : বয়স : 33 লিঙ্গ : পুরুষ | | | নাম : লিটন সিংহ পিতার নাম: ধীরেন সিংহ বাড়ির নং : বয়স : 41 লিঙ্গ : পুরুষ | | |
| Q 538 | WB/22/159/168219 | ফটো উপলব্ধ | Q 539 | TIQ1316579 | ফটো উপলব্ধ | 540 | TIQ1701994 | ফটো উপলব্ধ |
| নাম : ধীরেন সিংহ পিতার নাম: সুর্যকান্ত সিংহ বাড়ির নং : বয়স : 81 লিঙ্গ : পুরুষ | | | নাম : সবিতা সিংহ পিতার নাম: ধরম সিংহ বাড়ির নং : বয়স : 43 লিঙ্গ : মহিলা | | | নাম : কুম্পা সিংহ স্বামীর নাম: লিটন সিংহ বাড়ির নং : n0292 বয়স : 31 লিঙ্গ : মহিলা | | |

বিধানসভা নির্বাচনক্ষেত্রের নং, নাম : 102-আমডাঙ্গা
ভাগ নং, নাম : 1-বঙ্গানন্দ পল্লী (অংশ)

| | | | | | |
|---|--------------------------|--|--------------------------|--|--------------------------|
| Q 541 নাম : রেখা সিংহ পিতার নাম : ধীরেন সিংহ বাড়ির নং : বয়স : 31 বছর : মহিলা | TIQ1465616 ফটো উপলব্ধ | Q 542 নাম : সঞ্জিত সিং মায়ের নাম : সবিতা সিং বাড়ির নং : বয়স : 27 বছর : পুরুষ | TIQ1925965 ফটো উপলব্ধ | Q 543 নাম : আলো রানী সিং স্বামীর নাম : ধীরেন সিং বাড়ির নং : বয়স : 66 বছর : মহিলা | TIQ1933613 ফটো উপলব্ধ |
| Q 544 নাম : সুমিতা সিংহ স্বামীর নাম : সঞ্জীত সিংহ বাড়ির নং : বয়স : 24 বছর : মহিলা | TIQ2273662 ফটো উপলব্ধ | Q 545 নাম : রাজা সিংহ রায় পিতার নাম : নিতাই সিংহ রায় বাড়ির নং : বয়স : 46 বছর : পুরুষ | TIQ1601947 ফটো উপলব্ধ | Q 546 নাম : লক্ষী সিংহরায় স্বামীর নাম : রাজা সিংহরায় বাড়ির নং : n0250 বয়স : 43 বছর : মহিলা | MGS3060787 ফটো উপলব্ধ |
| Q 547 নাম : শঙ্কর শিকদার পিতার নাম : স্বপন শিকদার বাড়ির নং : এন0568 বয়স : 25 বছর : পুরুষ | TIQ1985845 ফটো উপলব্ধ | Q 548 নাম : স্বপন শিকদার পিতার নাম : সুকান্ত শিকদার বাড়ির নং : বয়স : 46 বছর : পুরুষ | ALD1811926 ফটো উপলব্ধ | Q 549 নাম : তপন শিকদার মায়ের নাম : পুতুল শিকদার বাড়ির নং : n0277 বয়স : 43 বছর : পুরুষ | TIQ1096734 ফটো উপলব্ধ |
| Q 550 নাম : রেজনা শিকদার স্বামীর নাম : গৌতম শিকদার বাড়ির নং : n0409 বয়স : 37 বছর : মহিলা | TIQ1223742 ফটো উপলব্ধ | Q 551 নাম : সঞ্জীব শিকদার পিতার নাম : ফনিজ্জ্বন শিকদার বাড়ির নং : বয়স : 35 বছর : পুরুষ | TIQ1325877 ফটো উপলব্ধ | Q 552 নাম : সুকুমার সেনগুপ্ত পিতার নাম : বৃন্দেব সেনগুপ্ত বাড়ির নং : বয়স : 55 বছর : পুরুষ | MGS3061686 ফটো উপলব্ধ |
| Q 553 নাম : শেফালী সেনগুপ্ত স্বামীর নাম : সুকুমার সেনগুপ্ত বাড়ির নং : বয়স : 51 বছর : মহিলা | TIQ0926527 ফটো উপলব্ধ | Q 554 নাম : জয়া সেনগুপ্ত পিতার নাম : সুকুমার সেনগুপ্ত বাড়ির নং : বয়স : 35 বছর : মহিলা | TIQ1096742 ফটো উপলব্ধ | Q 555 নাম : বলরাম সেনগুপ্ত পিতার নাম : বৃন্দেব সেনগুপ্ত বাড়ির নং : বয়স : 49 বছর : পুরুষ | TIQ1212414 ফটো উপলব্ধ |
| Q 556 নাম : শ্যামলী সেনগুপ্ত স্বামীর নাম : বলরাম সেনগুপ্ত বাড়ির নং : n0251 বয়স : 44 বছর : মহিলা | TIQ1465814 ফটো উপলব্ধ | Q 557 নাম : বিজয় সেনগুপ্ত পিতার নাম : সুকুমার সেনগুপ্ত বাড়ির নং : বয়স : 23 বছর : পুরুষ | TIQ2273829 ফটো উপলব্ধ | Q 558 নাম : সৌরভ হালদার পিতার নাম : সত্য হালদার বাড়ির নং : এন45 বয়স : 23 বছর : পুরুষ | TIQ2273100 ফটো উপলব্ধ |
| Q 559 নাম : দুলাল হালদার পিতার নাম : মশোরঞ্জন হালদার বাড়ির নং : বয়স : 43 বছর : পুরুষ | TIQ2273761 ফটো উপলব্ধ | Q 560 নাম : সঞ্জীতা হালদার মায়ের নাম : সুচিত্রা হালদার বাড়ির নং : এন0291 বয়স : 29 বছর : মহিলা | TIQ2305076 ফটো উপলব্ধ | Q 561 নাম : পঙ্কজ কুমার বাউড় পিতার নাম : অনিল বাউড় বাড়ির নং : এন0181 বয়স : 26 বছর : পুরুষ | TIQ2219756 ফটো উপলব্ধ |
| Q 562 নাম : সামুয়েল হালদার পিতার নাম : ক্ষিতীশ হালদার বাড়ির নং : bangananda pally বয়স : 24 বছর : পুরুষ | TIQ2219483 ফটো উপলব্ধ | Q 563 নাম : টম্পা হালদার স্বামীর নাম : সুমন হালদার বাড়ির নং : n0183 বয়স : 37 বছর : মহিলা | TIQ1924893 ফটো উপলব্ধ | Q 564 নাম : রিয়া হালদার পিতার নাম : সুশীল হালদার বাড়ির নং : এন0199 বয়স : 22 বছর : মহিলা | TIQ2329498 ফটো উপলব্ধ |
| Q 565 নাম : জয় হালদার পিতার নাম : দুলাল হালদার বাড়ির নং : এন0218 বয়স : 22 বছর : পুরুষ | TIQ2329506 ফটো উপলব্ধ | Q 566 নাম : দীপ হালদার পিতার নাম : দুলাল হালদার বাড়ির নং : এন0218 বয়স : 24 বছর : পুরুষ | TIQ2219574 ফটো উপলব্ধ | Q 567 নাম : মৌসুমী হালদার পিতার নাম : রবীন্দ্র নাথ হালদার বাড়ির নং : 719 বয়স : 27 বছর : মহিলা | TIQ2398881 ফটো উপলব্ধ |
| Q 568 নাম : রিম্পা হালদার পিতার নাম : সুশীল হালদার বাড়ির নং : 024 বয়স : 25 বছর : মহিলা | TIQ2409456 ফটো উপলব্ধ | Q 569 নাম : রত্না হালদার পিতার নাম : বিমল হালদার বয়স : 23 বছর : মহিলা | TIQ2403772 ফটো উপলব্ধ | Q 570 নাম : লক্ষ্মণ হালদার পিতার নাম : লক্ষ্মী কান্ত হালদার বাড়ির নং : এন59 বয়স : 61 বছর : পুরুষ | TIQ2309078 ফটো উপলব্ধ |

| | | | | | |
|---|------------------|--|------------------|--|------------------|
| 571 | TIQ1317726 | 572 | WB/19/089/639836 | 573 | WB/19/089/639242 |
| নাম : সুজিত হালদার পিতার নাম : সুধীর হালদার বাড়ির নং : n0155 বয়স : 36 লিঙ্গ : পুরুষ | ফটো উপলব্ধ | নাম : কাজল হালদার স্বামীর নাম : ক্ষিতীশ হালদার বাড়ির নং : n0171 বয়স : 57 লিঙ্গ : মহিলা | ফটো উপলব্ধ | নাম : লক্ষ্মী হালদার স্বামীর নাম : ধীরেন্দ্র হালদার বাড়ির নং : n0177 বয়স : 69 লিঙ্গ : মহিলা | ফটো উপলব্ধ |
| Q 574 | TIQ1602093 | Q 575 | TIQ1317049 | 576 | TIQ1211168 |
| নাম : স্বপন হালদার পিতার নাম : নীলকান্ত হালদার বাড়ির নং : বয়স : 41 লিঙ্গ : পুরুষ | ফটো উপলব্ধ | নাম : আকুল বালা শিকদার স্বামীর নাম : ফনীভূষণ শিকদার বাড়ির নং : বয়স : 49 লিঙ্গ : মহিলা | ফটো উপলব্ধ | নাম : ধীরাজ হালদার পিতার নাম : ধীরেন হালদার বাড়ির নং : n0177 বয়স : 48 লিঙ্গ : পুরুষ | ফটো উপলব্ধ |
| 577 | TIQ1095793 | 578 | TIQ1095827 | 579 | TIQ1095801 |
| নাম : সন্ধ্যা হালদার পিতার নাম : ধীরেন হালদার বাড়ির নং : n0177 বয়স : 40 লিঙ্গ : মহিলা | ফটো উপলব্ধ | নাম : মিনু হালদার পিতার নাম : ধীরেন হালদার বাড়ির নং : n0177 বয়স : 39 লিঙ্গ : পুরুষ | ফটো উপলব্ধ | নাম : সঞ্জয় হালদার পিতার নাম : ধীরেন হালদার বাড়ির নং : n0177 বয়স : 35 লিঙ্গ : পুরুষ | ফটো উপলব্ধ |
| 580 | WB/19/089/639889 | 581 | WB/19/089/639164 | 582 | MGS3061645 |
| নাম : সুভাষ হালদার পিতার নাম : চন্ডীচরণ হালদার বাড়ির নং : n0183 বয়স : 76 লিঙ্গ : পুরুষ | ফটো উপলব্ধ | নাম : পাঁচফুল হালদার স্বামীর নাম : সুভাষ হালদার বাড়ির নং : n0183 বয়স : 69 লিঙ্গ : মহিলা | ফটো উপলব্ধ | নাম : সুমন হালদার পিতার নাম : সুভাষ হালদার বাড়ির নং : n0183 বয়স : 40 লিঙ্গ : পুরুষ | ফটো উপলব্ধ |
| 583 | TIQ2036341 | 584 | TIQ1465475 | 585 | TIQ1802479 |
| নাম : অসীম হালদার পিতার নাম : কালীপদ হালদার বাড়ির নং : n0183 বয়স : 96 লিঙ্গ : পুরুষ | ফটো উপলব্ধ | নাম : বাদল মজুমদার পিতার নাম : আকুল মজুমদার বাড়ির নং : এন0048 বয়স : 34 লিঙ্গ : পুরুষ | ফটো উপলব্ধ | নাম : অভিজিত হালদার পিতার নাম : অসীম হালদার বাড়ির নং : n0183 বয়স : 28 লিঙ্গ : পুরুষ | ফটো উপলব্ধ |
| Q 586 | TIQ1926518 | 587 | TIQ2207280 | Q 588 | TIQ1212356 |
| নাম : সুরাজ হালদার পিতার নাম : বাসুদেব হালদার বাড়ির নং : বয়স : 28 লিঙ্গ : পুরুষ | ফটো উপলব্ধ | নাম : স্মৃতি হালদার স্বামীর নাম : সুজিত হালদার বাড়ির নং : N0155 বয়স : 25 লিঙ্গ : মহিলা | ফটো উপলব্ধ | নাম : কনিকা হালদার স্বামীর নাম : সুনীল হালদার বাড়ির নং : N0026 বয়স : 36 লিঙ্গ : মহিলা | ফটো উপলব্ধ |
| 589 | TIQ1465533 | 590 | JSC2922987 | 591 | TIQ1223650 |
| নাম : ডলি হালদার পিতার নাম : ক্ষিতীশ হালদার বাড়ির নং : n0171 বয়স : 32 লিঙ্গ : মহিলা | ফটো উপলব্ধ | নাম : কঞ্চ পদ হলের পিতার নাম : মঙ্গল হলের বাড়ির নং : এন0177 বয়স : 43 লিঙ্গ : পুরুষ | ফটো উপলব্ধ | নাম : পুষ্প হালদার স্বামীর নাম : সুধীর হালদার বাড়ির নং : n0285 বয়স : 50 লিঙ্গ : মহিলা | ফটো উপলব্ধ |
| Q 592 | TIQ1211770 | Q 593 | TIQ1602291 | 594 | TIQ1601921 |
| নাম : সুধীর হালদার পিতার নাম : বিনোদ বিহারী হালদার বাড়ির নং : বয়স : 60 লিঙ্গ : পুরুষ | ফটো উপলব্ধ | নাম : রিপন হালদার পিতার নাম : নগেন হালদার বাড়ির নং : বয়স : 36 লিঙ্গ : পুরুষ | ফটো উপলব্ধ | নাম : কৃষ্ণেন্দু হালদার পিতার নাম : নবেন্দু হালদার বাড়ির নং : n0242 বয়স : 30 লিঙ্গ : পুরুষ | ফটো উপলব্ধ |
| 595 | WB/19/089/639594 | Q 596 | MGS3061579 | 597 | TIQ1465491 |
| নাম : নবেন্দু হালদার পিতার নাম : নগেন হালদার বাড়ির নং : n0242 বয়স : 61 লিঙ্গ : পুরুষ | ফটো উপলব্ধ | নাম : রবীন্দ্রনাথ হালদার মায়ের নাম : বকুল হালদার বাড়ির নং : বয়স : 45 লিঙ্গ : পুরুষ | ফটো উপলব্ধ | নাম : সন্তু হালদার পিতার নাম : সুভাষ হালদার বাড়ির নং : n0199 বয়স : 32 লিঙ্গ : পুরুষ | ফটো উপলব্ধ |
| 598 | MGS2960748 | 599 | TIQ1317304 | 600 | TIQ1815554 |
| নাম : সুশীল হালদার পিতার নাম : সুরেন হালদার বাড়ির নং : n0199 বয়স : 64 লিঙ্গ : পুরুষ | ফটো উপলব্ধ | নাম : নিতাই হালদার পিতার নাম : সুধাংশু হালদার বাড়ির নং : এন0291 বয়স : 38 লিঙ্গ : পুরুষ | ফটো উপলব্ধ | নাম : গৌরাঙ্গ হালদার পিতার নাম : সুধাংশু হালদার বাড়ির নং : n0291 বয়স : 28 লিঙ্গ : পুরুষ | ফটো উপলব্ধ |

বিধানসভা নির্বাচনক্ষেত্রের নং, নাম : 102-আমডাঙ্গা
ভাগ নং, নাম : 1-বঙ্গানন্দ পল্লী (অংশ)

| | | | | | |
|---|--------------------------------|--|--------------------------------|--|--------------------------------|
| Q 601 নাম : রুমর হালদার পিতার নাম: হরেন হালদার বাড়ির নং : বয়স : 36 বছর : মহিলা | TIQ1319557 ফটো উপলব্ধ | 602 নাম : শুভেন্দু হালদার পিতার নাম: নবেন্দু হালদার বাড়ির নং : এন0242 বয়স : 26 লিঙ্গ : পুরুষ | TIQ1951201 ফটো উপলব্ধ | Q 603 নাম : শিখা হালদার স্বামীর নাম: নবেন্দু হালদার বাড়ির নং : এন0242 বয়স : 49 বছর : মহিলা | TIQ1096239 ফটো উপলব্ধ |
| Q 604 নাম : রুম্পা হালদার স্বামীর নাম: নিতাই হালদার বাড়ির নং : এন00201 বয়স : 28 বছর : মহিলা | TIQ1985886 ফটো উপলব্ধ | 605 নাম : নিহার হালদার পিতার নাম: নিরঞ্জন হালদার বাড়ির নং : এন0 বয়স : 29 লিঙ্গ : পুরুষ | TIQ1985852 ফটো উপলব্ধ | 606 নাম : রতন হালদার পিতার নাম: বিজন হালদার বাড়ির নং : n0207 বয়স : 26 লিঙ্গ : পুরুষ | TIQ1923762 ফটো উপলব্ধ |
| 607 নাম : শীলা হালদার মায়ের নাম: আরতি হালদার বাড়ির নং : n0207 বয়স : 37 লিঙ্গ : মহিলা | YUP1692607 ফটো উপলব্ধ | 608 নাম : সুভাষ হালদার পিতার নাম: সুরেন হালদার বাড়ির নং : n0199 বয়স : 60 লিঙ্গ : পুরুষ | MGS1106848 ফটো উপলব্ধ | 609 নাম : সীমা হালদার স্বামীর নাম: সুভাষ হালদার বাড়ির নং : n0199 বয়স : 55 লিঙ্গ : মহিলা | WB/19/089/639855 ফটো উপলব্ধ |
| 610 নাম : শঙ্করী হালদার স্বামীর নাম: নারায়ন হালদার বাড়ির নং : n0203 বয়স : 61 লিঙ্গ : মহিলা | WB/19/089/639026 ফটো উপলব্ধ | 611 নাম : দিপীকা হালদার স্বামীর নাম: অসীম হালদার বাড়ির নং : n0206 বয়স : 58 লিঙ্গ : মহিলা | WB/19/089/639973 ফটো উপলব্ধ | 612 নাম : সুনীল হালদার পিতার নাম: বিশ্বনাথ হালদার বাড়ির নং : n0207 বয়স : 58 লিঙ্গ : পুরুষ | MGS1106780 ফটো উপলব্ধ |
| 613 নাম : সাধনা হালদার স্বামীর নাম: বাসু হালদার বাড়ির নং : n0207 বয়স : 50 লিঙ্গ : মহিলা | WB/19/089/639685 ফটো উপলব্ধ | Q 614 নাম : বিজন হালদার পিতার নাম: বিশ্বনাথ হালদার বাড়ির নং : বয়স : 43 বছর : পুরুষ | TIQ1212513 ফটো উপলব্ধ | 615 নাম : নারদ হালদার পিতার নাম: মনোরঞ্জন হালদার বাড়ির নং : n0218 বয়স : 63 লিঙ্গ : পুরুষ | MGS2960714 ফটো উপলব্ধ |
| 616 নাম : আলো হালদার স্বামীর নাম: নারদ হালদার বাড়ির নং : n0218 বয়স : 58 লিঙ্গ : মহিলা | WB/19/089/639625 ফটো উপলব্ধ | 617 নাম : নারায়ন হালদার পিতার নাম: মুকুন্দ হালদার বাড়ির নং : n0240 বয়স : 66 লিঙ্গ : পুরুষ | MGS2722262 ফটো উপলব্ধ | 618 নাম : নিলু হালদার পিতার নাম: নারায়ন হালদার বাড়ির নং : n0240 বয়স : 37 লিঙ্গ : পুরুষ | TIQ1601814 ফটো উপলব্ধ |
| 619 নাম : বিজয় বাগচী পিতার নাম: তপন বাগচী বাড়ির নং : n0240 বয়স : 32 লিঙ্গ : পুরুষ | TIQ1465442 ফটো উপলব্ধ | 620 নাম : সরবিন্দু হালদার পিতার নাম: নগেন হালদার বাড়ির নং : n0242 বয়স : 56 লিঙ্গ : পুরুষ | WB/19/089/639699 ফটো উপলব্ধ | Q 621 নাম : সুধাংশু হালদার পিতার নাম: বিনোদ হালদার বাড়ির নং : বয়স : 56 বছর : পুরুষ | TIQ1223585 ফটো উপলব্ধ |
| Q 622 নাম : সুচিত্রা হালদার স্বামীর নাম: সুধাংশু হালদার বাড়ির নং : বয়স : 47 বছর : মহিলা | TIQ1602358 ফটো উপলব্ধ | 623 নাম : চম্পা হালদার স্বামীর নাম: সুধাংশু হালদার বাড়ির নং : n0291 বয়স : 44 লিঙ্গ : মহিলা | TIQ1602085 ফটো উপলব্ধ | 624 নাম : সত্য হালদার পিতার নাম: চিত্ত হালদার বাড়ির নং : n0308 বয়স : 46 লিঙ্গ : পুরুষ | TIQ1465749 ফটো উপলব্ধ |
| Q 625 নাম : রাধেশ্যাম হালদার পিতার নাম: সুর্যকান্ত হালদার বাড়ির নং : বয়স : 36 বছর : পুরুষ | TIQ1602143 ফটো উপলব্ধ | 626 নাম : মায়্যা ঘোষ স্বামীর নাম: রবি ঘোষ বাড়ির নং : 405 বয়স : 51 লিঙ্গ : মহিলা | XOY1403971 ফটো উপলব্ধ | 627 নাম : নিতাই হালদার পিতার নাম: নিকুঞ্জ হালদার বাড়ির নং : n0395 বয়স : 47 লিঙ্গ : পুরুষ | MGS2444123 ফটো উপলব্ধ |
| Q 628 নাম : বিথীকা হালদার স্বামীর নাম: নিতাই হালদার বাড়ির নং : বয়স : 38 বছর : মহিলা | TIQ1202951 ফটো উপলব্ধ | 629 নাম : নির্মলা হালদার পিতার নাম: কানাই হালদার বাড়ির নং : n0181 বয়স : 84 লিঙ্গ : পুরুষ | WB/19/089/639949 ফটো উপলব্ধ | 630 নাম : নিত্যানন্দ হালদার পিতার নাম: নির্মল হালদার বাড়ির নং : n0181 বয়স : 42 লিঙ্গ : পুরুষ | MGS2398998 ফটো উপলব্ধ |

| | | | | | |
|---|--------------------------------|--|--------------------------|---|--------------------------------|
| 631 নাম : প্রভা হালদার পিতার নাম: নির্মল হালদার বাড়ির নং : n0181 বয়স : 41 লিঙ্গ : মহিলা | MGS2961043 ফটো উপলব্ধ | 632 নাম : সুখরঞ্জন হালদার পিতার নাম: কার্তিক হালদার বাড়ির নং : n0195 বয়স : 70 লিঙ্গ : পুরুষ | MGS1106681 ফটো উপলব্ধ | 633 নাম : আলো হালদার স্বামীর নাম: সুখরঞ্জন হালদার বাড়ির নং : n0195 বয়স : 61 লিঙ্গ : মহিলা | WB/19/089/639266 ফটো উপলব্ধ |
| 634 নাম : নিরঞ্জন হালদার পিতার নাম: কার্তিক হালদার বাড়ির নং : n0195 বয়স : 57 লিঙ্গ : পুরুষ | WB/19/089/639268 ফটো উপলব্ধ | 635 নাম : সুজিত কুমার হালদার পিতার নাম: শুখ রঞ্জন বাড়ির নং : n0195 বয়স : 38 লিঙ্গ : পুরুষ | MGS3061421 ফটো উপলব্ধ | 636 নাম : শেফালী হালদার স্বামীর নাম: সুশীল হালদার বাড়ির নং : n0199 বয়স : 58 লিঙ্গ : মহিলা | WB/19/089/639861 ফটো উপলব্ধ |
| 637 নাম : গৌরপদ হালদার পিতার নাম: নির্মল হালদার বাড়ির নং : n0181 বয়স : 41 লিঙ্গ : পুরুষ | MGS2399004 ফটো উপলব্ধ | Q 638 নাম : পুষ্প বাউড়ে স্বামীর নাম: অনিল বাউড়ে বাড়ির নং : বয়স : 51 লিঙ্গ : মহিলা | TIQ1317692 ফটো উপলব্ধ | Q 639 নাম : অনিতা বাউড়ে মায়ের নাম: পুষ্প বাউড়ে বাড়ির নং : বয়স : 37 লিঙ্গ : মহিলা | TIQ1602192 ফটো উপলব্ধ |
| Q 640 নাম : অনুপম বাউড়ে মায়ের নাম: পুষ্প বাউড়ে বাড়ির নং : বয়স : 30 লিঙ্গ : পুরুষ | TIQ1702059 ফটো উপলব্ধ | 641 নাম : সন্দীপ কুমার পান্ডে পিতার নাম: সত্যেন পান্ডে বাড়ির নং : n0181 বয়স : 36 লিঙ্গ : পুরুষ | TIQ1212380 ফটো উপলব্ধ | 642 নাম : বাসুদেব হালদার পিতার নাম: বিশ্বনাথ হালদার বাড়ির নং : n0207 বয়স : 53 লিঙ্গ : পুরুষ | WB/19/089/639942 ফটো উপলব্ধ |
| 643 নাম : মনতারা হালদার পিতার নাম: বিজন হালদার বাড়ির নং : 255 নং পাট বয়স : 20 লিঙ্গ : মহিলা | TIQ2484467 ফটো উপলব্ধ | Q 644 নাম : শুভ হালদার পিতার নাম: সুধীর হালদার বাড়ির নং : বয়স : 27 লিঙ্গ : পুরুষ | TIQ1877703 ফটো উপলব্ধ | 645 নাম : মিলন হালদার (পাল) স্বামীর নাম: সুজিত কুমার হালদার বাড়ির নং : n0582 বয়স : 28 লিঙ্গ : মহিলা | TIQ1792688 ফটো উপলব্ধ |
| 646 নাম : সোমা হালদার দাস স্বামীর নাম: বীরু দাস বাড়ির নং : বয়স : 24 লিঙ্গ : মহিলা | TIQ2273332 ফটো উপলব্ধ | Q 647 নাম : নিপা হালদার বিশ্বাস স্বামীর নাম: দীপংকর বিশ্বাস বাড়ির নং : বয়স : 27 লিঙ্গ : মহিলা | TIQ2273613 ফটো উপলব্ধ | 648 নাম : রীনা হালদার রায় স্বামীর নাম: দুলাল হালদার বাড়ির নং : n0596 বয়স : 34 লিঙ্গ : মহিলা | YMM1433465 ফটো উপলব্ধ |
| 649 নাম : নিখিল মন্ডল পিতার নাম: মনোরঞ্জন মন্ডল বাড়ির নং : এন001 বয়স : 40 লিঙ্গ : পুরুষ | RQL2532422 ফটো উপলব্ধ | Q 650 নাম : অচিন্ত মন্ডল পিতার নাম: অমল মন্ডল বাড়ির নং : বঙ্গানন্দপল্লী বয়স : 44 লিঙ্গ : পুরুষ | YMM2867893 ফটো উপলব্ধ | 651 নাম : ডলি মল্লিক পিতার নাম: অক্ষয় মল্লিক বাড়ির নং : 255 বয়স : 33 লিঙ্গ : মহিলা | REO1644665 ফটো উপলব্ধ |
| Q 652 নাম : প্রীতি বৈরাগী পিতার নাম: নিউটন বৈরাগী বাড়ির নং : এন0234 বয়স : 24 লিঙ্গ : মহিলা | TIQ2215820 ফটো উপলব্ধ | Q 653 নাম : লিটন মন্ডল পিতার নাম: অমল মন্ডল বাড়ির নং : বঙ্গানন্দপল্লী বয়স : 50 লিঙ্গ : পুরুষ | YMM2867901 ফটো উপলব্ধ | Q 654 নাম : রানি মন্ডল স্বামীর নাম: লিটন মন্ডল বাড়ির নং : বঙ্গানন্দপল্লী বয়স : 35 লিঙ্গ : মহিলা | YMM2867778 ফটো উপলব্ধ |
| Q 655 নাম : শীলু রায় স্বামীর নাম: অসীম রায় বাড়ির নং : বঙ্গানন্দপল্লী বয়স : 34 লিঙ্গ : মহিলা | IHM2889186 ফটো উপলব্ধ | 656 নাম : মৌসুমী মন্ডল স্বামীর নাম: অচিন্ত মন্ডল বাড়ির নং : এন0164 বয়স : 32 লিঙ্গ : মহিলা | NNR1368935 ফটো উপলব্ধ | Q 657 নাম : কাব্য পাণ্ডে স্বামীর নাম: জ্যোতিষ পাণ্ডে বাড়ির নং : এন000 বয়স : 30 লিঙ্গ : মহিলা | NRC2223154 ফটো উপলব্ধ |
| 658 নাম : অনিমা সিকদার স্বামীর নাম: সঞ্জীব সিকদার বাড়ির নং : এন00 বয়স : 33 লিঙ্গ : মহিলা | TIQ2540961 ফটো উপলব্ধ | 659 নাম : রজত বাল্লা পিতার নাম: নীরেন বাল্লা বাড়ির নং : 260 বয়স : 19 লিঙ্গ : পুরুষ | TIQ2541720 ফটো উপলব্ধ | 660 নাম : প্রবীর বিশ্বাস পিতার নাম: পরিতোষ বিশ্বাস বাড়ির নং : এন0210 বয়স : 20 লিঙ্গ : পুরুষ | TIQ2542777 ফটো উপলব্ধ |

| | | | | | |
|--|--------------------------|--|--------------------------|--|--------------------------|
| 661 নাম : সোনালী মিস্ত্রী পিতার নাম: শ্যামল মিস্ত্রী বাড়ির নং : পাট নং 260 বয়স : 19 লিঙ্গ : মহিলা | TIQ2542827 ফটো উপলব্ধ | 662 নাম : রিম্পা হালদার মায়ের নাম: রিনা হালদার রায় বাড়ির নং : 102/260 বয়স : 19 লিঙ্গ : মহিলা | TIQ2545705 ফটো উপলব্ধ | 663 নাম : অর্পিতা বাউলি পিতার নাম: প্রকাশ বাউলি বাড়ির নং : এন0281 বয়স : 19 লিঙ্গ : মহিলা | TIQ2555969 ফটো উপলব্ধ |
| 664 নাম : বিক্রম ঘারামী পিতার নাম: বিপ্লব ঘারামী বাড়ির নং : 0212 বয়স : 22 লিঙ্গ : পুরুষ | TIQ2556181 ফটো উপলব্ধ | 665 নাম : মিনতি রায় স্বামীর নাম: রঞ্জন রায় বাড়ির নং : পাট নং 247 বয়স : 46 লিঙ্গ : মহিলা | TIQ2552735 ফটো উপলব্ধ | 666 নাম : মনীষা পাণ্ডে বিশ্বাস স্বামীর নাম: তাপস বিশ্বাস বাড়ির নং : এন0295 বয়স : 22 লিঙ্গ : মহিলা | TIQ2567907 ফটো উপলব্ধ |
| 667 নাম : সুব্রত বাউড়ে পিতার নাম: শ্যামল বাউড়ে বাড়ির নং : এন0407 পাট নং.- 260 বয়স : 31 লিঙ্গ : পুরুষ | TIQ1601426 ফটো উপলব্ধ | Q 668 নাম : সদানন্দ বাউড়ে পিতার নাম: হরীন্দ্র বাউড়ে বাড়ির নং : পাট নং 260 বয়স : 58 লিঙ্গ : পুরুষ | TIQ1601780 ফটো উপলব্ধ | Q 669 নাম : রিম্পা হালদার পিতার নাম: দিলীপ হালদার বাড়ির নং : পাট নং 260 বয়স : 25 লিঙ্গ : মহিলা | TIQ1987403 ফটো উপলব্ধ |
| Q 670 নাম : অরুণ সাহা পিতার নাম: জগদীশ সাহা বাড়ির নং : এন000 বয়স : 54 লিঙ্গ : পুরুষ | RQL2037588 ফটো উপলব্ধ | 671 নাম : দফাদার শিলা স্বামীর নাম: গৌরাজ বাড়ির নং : এন0212 বয়স : 73 লিঙ্গ : মহিলা | TIQ2574192 ফটো উপলব্ধ | 672 নাম : দেবীকা দেবনাথ পিতার নাম: গৌতম দেবনাথ বাড়ির নং : এন0236 বয়স : 27 লিঙ্গ : মহিলা | ALD1920255 ফটো উপলব্ধ |
| Q 673 নাম : শিমুল সরকার পিতার নাম: সঞ্জল সরকার বাড়ির নং : এন003 বয়স : 23 লিঙ্গ : পুরুষ | TIQ2575165 ফটো উপলব্ধ | Q 674 নাম : পূজা হালদার (বিশ্বাস) পিতার নাম: রিপন হালদার বাড়ির নং : পাট নং 260 বয়স : 33 লিঙ্গ : পুরুষ | TIQ1601558 ফটো উপলব্ধ | 675 নাম : আশালতা বিশ্বাস স্বামীর নাম: রতন বিশ্বাস বাড়ির নং : পাট নং 260 বয়স : 39 লিঙ্গ : মহিলা | TIQ1465020 ফটো উপলব্ধ |
| 676 নাম : জয়ন্তী মন্ডল বাউড়ে স্বামীর নাম: কৃষ্ণ পদ মন্ডল বাড়ির নং : এন0175 পাট নং.- 260 বয়স : 26 লিঙ্গ : মহিলা | TIQ1917467 ফটো উপলব্ধ | Q 677 নাম : রত্না বাউড়ে পিতার নাম: হরেন্দ্র বাউড়ে বাড়ির নং : 04 বয়স : 24 লিঙ্গ : মহিলা | TIQ2492999 ফটো উপলব্ধ | 678 নাম : সুধন্য দফাদার পিতার নাম: গৌরাজ দফাদার বাড়ির নং : এন0212 বয়স : 40 লিঙ্গ : পুরুষ | MGS3061561 ফটো উপলব্ধ |
| 679 নাম : সনেকা দফাদার (মধু) স্বামীর নাম: সুধন্য দফাদার বাড়ির নং : এন0212 বয়স : 37 লিঙ্গ : মহিলা | TIQ1096817 ফটো উপলব্ধ | Q 680 নাম : প্রশান্ত মিস্ত্রী মায়ের নাম: জ্যোৎস্না মিস্ত্রী বাড়ির নং : 348 বয়স : 28 লিঙ্গ : পুরুষ | TIQ1801968 ফটো উপলব্ধ | Q 681 নাম : জ্যোৎস্না মিস্ত্রী স্বামীর নাম: বাবলু মিস্ত্রী বাড়ির নং : 348 বয়স : 55 লিঙ্গ : মহিলা | TIQ1600790 ফটো উপলব্ধ |
| Q 682 নাম : বিমল হালদার পিতার নাম: সতীশ হালদার বাড়ির নং : এন000 বয়স : 46 লিঙ্গ : পুরুষ | REO2787265 ফটো উপলব্ধ | 683 নাম : চিন্ময় চক্রবর্তী পিতার নাম: চিত্তরঞ্জন চক্রবর্তী বাড়ির নং : এন0247 বয়স : 57 লিঙ্গ : পুরুষ | TIQ2581981 ফটো উপলব্ধ | Q 684 নাম : হর বিলাশ হালদার পিতার নাম: রাধাকান্ত হালদার বাড়ির নং : এন065 পাট নং.- 260 বয়স : 45 লিঙ্গ : পুরুষ | TIQ1202654 ফটো উপলব্ধ |
| Q 685 নাম : শতাব্দী হালদার পিতার নাম: হরবিলাশ হালদার বাড়ির নং : এন065 পাট নং.- 260 বয়স : 22 লিঙ্গ : মহিলা | TIQ2334944 ফটো উপলব্ধ | Q 686 নাম : অনামিকা হালদার পিতার নাম: হর বিলাশ হালদার বাড়ির নং : এন065 পাট নং.- 260 বয়স : 38 লিঙ্গ : মহিলা | TIQ1694884 ফটো উপলব্ধ | 687 নাম : বীণা সাহা পিতার নাম: শঙ্কর সাহা বাড়ির নং : পাট নং 260 বয়স : 23 লিঙ্গ : মহিলা | TIQ2594877 ফটো উপলব্ধ |
| 688 নাম : কৌশল্যা রে পিতার নাম: হীরেন্দ্র নাথ রায় বাড়ির নং : এন454 বয়স : 38 লিঙ্গ : মহিলা | HCT2619724 ফটো উপলব্ধ | Q 689 নাম : প্রিয়াঙ্কা সাহা স্বামীর নাম: অমিত কুমার সাহা বাড়ির নং : এন188 পাট নং.260 বয়স : 20 লিঙ্গ : মহিলা | TIQ2600963 ফটো উপলব্ধ | 690 নাম : নিলয় হালদার পিতার নাম: নিতাই হালদার বাড়ির নং : এন0395 বয়স : 20 লিঙ্গ : পুরুষ | TIQ2601169 ফটো উপলব্ধ |

| | | |
|---|---|------------|
| 691 | 1 | TIQ2610418 |
| নাম : সাগ্নিক সাহা পিতার নাম: গৌতম সাহা বাড়ির নং : পাট নং 260 বয়স : 18 লিঙ্গ : পুরুষ | | ফটো উপলব্ধ |

নির্বাচক সংখ্যার সারসংক্ষেপ :

A) নির্বাচকের সংখ্যা :

| | নির্বাচক তালিকার প্রকৃতি | নির্বাচক তালিকার পরিচিতি : | নির্বাচকের সংখ্যা : | | | |
|-------------------------------------|---|----------------------------|--|-------|--------------|-----|
| | | | পুরুষ | মহিলা | তৃতীয় লিঙ্গ | মোট |
| I | মূল তালিকা | মূল তালিকা | বিশেষ নিবিড় সংশোধনী ২০২৬-এর চূড়ান্ত ভোটার তালিকা | | | |
| II | 1- সংযোজন তালিকা | সংযোজনী 1 | বিশেষ সংক্ষিপ্ত সংশোধন 2026 | | | |
| III | 2- বিয়োজন তালিকা | সংযোজনী 1 | বিশেষ সংক্ষিপ্ত সংশোধন 2026 | | | |
| IV | 'লিঙ্গ ক্ষেত্রের' পরিবর্তনের কারণে পার্থক্য | | 0 | 0 | 0 | 0 |
| নির্বাচকের মোট সংখ্যা (I+II-III+IV) | | | 260 | 220 | 0 | 480 |

B) ক্রটি সংশোধনের সংখ্যা :

| নির্বাচক তালিকার প্রকৃতি | নির্বাচক তালিকার পরিচিতি : | ক্রটি সংশোধনের সংখ্যা : |
|--------------------------|-----------------------------|-------------------------|
| সংযোজনী 1 | বিশেষ সংক্ষিপ্ত সংশোধন 2026 | 0 |

নির্বাচক নিবন্ধন আধিকারিকের স্বাক্ষর

E-মৃত, S-স্থানান্তরিত, R-একাধিকবার অন্তর্ভুক্ত, M-নিখোঁজ, Q-যোগ্য নহে