

নির্বাচক তালিকা 2026 S25 পশ্চিমবঙ্গ

| | | | | | | | | | | | | | | | | | | | | | |
|--|---------------------------|--|-------|--------------|-----|------------------|---|---------|---|------|--------|-----------------|-----------------|------|----------------|--------|--------------|------|------------------|-----|----------|
| বিধানসভা নির্বাচনক্ষেত্রের নং, নাম ও সংরক্ষণের স্থিতি : 109 - খড়দহ (সাধারণ) | | অংশ নং : 230 | | | | | | | | | | | | | | | | | | | |
| বিধানসভা নির্বাচনক্ষেত্রটি যে লোকসভা নির্বাচনক্ষেত্রের / ক্ষেত্রসমূহের অন্তর্ভুক্ত তার নং, নাম ও সংরক্ষণ স্থিতি : 16 - দমদম (সাধারণ) | | | | | | | | | | | | | | | | | | | | | |
| 1. সংশোধনের পূর্ণ বিবরণ | | | | | | | | | | | | | | | | | | | | | |
| সংশোধনের বৎসর : | 2026 | নির্বাচক তালিকার পরিচিতি : | | | | | | | | | | | | | | | | | | | |
| ভিত্তি তারিখ : | 01-01-2026 | বিশেষ নিবিড় সংশোধনী ২০২৬-এর চূড়ান্ত ভোটার তালিকা | | | | | | | | | | | | | | | | | | | |
| সংশোধনের প্রকৃতি : | বিশেষ নিবিড় সংশোধনী 2026 | | | | | | | | | | | | | | | | | | | | |
| প্রকাশনার তারিখ : | 28-02-2026 | | | | | | | | | | | | | | | | | | | | |
| 2. অংশ ও নির্বাচনী এলাকার পূর্ণ বিবরণ : | | | | | | | | | | | | | | | | | | | | | |
| অংশের ভাগ নং ও নাম : | | | | | | | | | | | | | | | | | | | | | |
| 1-উত্তর যোগেন্দ্র নগর (উত্তর) | | <table style="width: 100%; border-collapse: collapse;"> <tr> <td style="width: 60%;">প্রধান শহর/গ্রাম</td> <td style="width: 40%;">:</td> </tr> <tr> <td>ওয়ার্ড</td> <td>:</td> </tr> <tr> <td>থানা</td> <td>: ঘোলা</td> </tr> <tr> <td>গ্রাম পঞ্চগয়েত</td> <td>: বিলকান্দা - 2</td> </tr> <tr> <td>ব্লক</td> <td>: ব্যারাকপুর-২</td> </tr> <tr> <td>মহকুমা</td> <td>: ব্যারাকপুর</td> </tr> <tr> <td>জেলা</td> <td>: উত্তর 24 পরগণা</td> </tr> <tr> <td>পিন</td> <td>: 700110</td> </tr> </table> | | | | প্রধান শহর/গ্রাম | : | ওয়ার্ড | : | থানা | : ঘোলা | গ্রাম পঞ্চগয়েত | : বিলকান্দা - 2 | ব্লক | : ব্যারাকপুর-২ | মহকুমা | : ব্যারাকপুর | জেলা | : উত্তর 24 পরগণা | পিন | : 700110 |
| প্রধান শহর/গ্রাম | : | | | | | | | | | | | | | | | | | | | | |
| ওয়ার্ড | : | | | | | | | | | | | | | | | | | | | | |
| থানা | : ঘোলা | | | | | | | | | | | | | | | | | | | | |
| গ্রাম পঞ্চগয়েত | : বিলকান্দা - 2 | | | | | | | | | | | | | | | | | | | | |
| ব্লক | : ব্যারাকপুর-২ | | | | | | | | | | | | | | | | | | | | |
| মহকুমা | : ব্যারাকপুর | | | | | | | | | | | | | | | | | | | | |
| জেলা | : উত্তর 24 পরগণা | | | | | | | | | | | | | | | | | | | | |
| পিন | : 700110 | | | | | | | | | | | | | | | | | | | | |
| 3. ভোট গ্রহন কেন্দ্রের পূর্ণ বিবরণ : | | | | | | | | | | | | | | | | | | | | | |
| ভোট গ্রহন কেন্দ্রের নং, নাম : | | ভোট গ্রহন কেন্দ্রের শ্রেণী : | | সাধারণ | | | | | | | | | | | | | | | | | |
| 230 - চাঁদপুর প্রাইমারী স্কুল | | এই অংশে সহায়ক ভোটগ্রহন কেন্দ্রের সংখ্যা | | 0 | | | | | | | | | | | | | | | | | |
| ভোট গ্রহন কেন্দ্রের ঠিকানা : | | : | | | | | | | | | | | | | | | | | | | |
| চাঁদপুর প্রাইমারী স্কুল, রুম - ৩, যোগেন্দ্র নগর, চাঁদপুর | | | | | | | | | | | | | | | | | | | | | |
| 4. নির্বাচকের সংখ্যা : | | | | | | | | | | | | | | | | | | | | | |
| প্রথম ক্রমিক নং | শেষ ক্রমিক নং | মোট সংখ্যা | | | | | | | | | | | | | | | | | | | |
| | | পুরুষ | মহিলা | তৃতীয় লিঙ্গ | মোট | | | | | | | | | | | | | | | | |
| 1 | 516 | 251 | 248 | 0 | 499 | | | | | | | | | | | | | | | | |

নির্বাচক নিবন্ধন আধিকারিকের স্বাক্ষর

Nazri Naksha

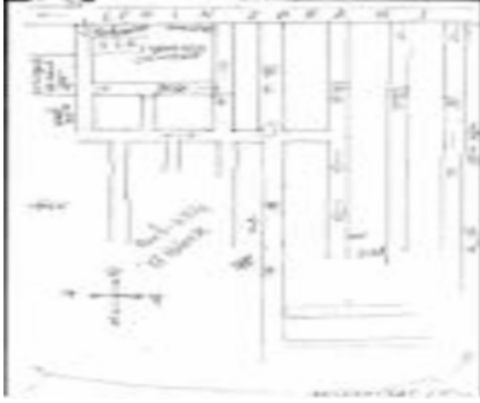

Google Map View



Polling Station Building Front View



Polling Station Front View



Cad View



Key MAP View



বিধানসভা নির্বাচনক্ষেত্রের নং, নাম : 109-খড়দহ
ভাগ নং, নাম : 1-উত্তর যোগেন্দ্র নগর (উত্তর)

| | | | | | |
|--|--------------------------|--|--------------------------|---|--------------------------|
| 1 নাম : লক্ষ্মী দেবী স্বামীর নাম: রাম প্রীত রাম বাড়ির নং : n0518 বয়স : 67 লিঙ্গ : মহিলা | UWL1347335 ফটো উপলব্ধ | 2 নাম : আরতি সাউ পিতার নাম: বসন্ত সাউ বাড়ির নং : বয়স : 29 লিঙ্গ : মহিলা | UWL1879659 ফটো উপলব্ধ | 3 নাম : শক্তি পদ অধিকারী পিতার নাম: গৌর কিশোর অধিকারী বাড়ির নং : n0985 বয়স : 65 লিঙ্গ : পুরুষ | KYZ1490259 ফটো উপলব্ধ |
| 4 নাম : প্রীতম অধিকারী পিতার নাম: বাসুদেব অধিকারী বাড়ির নং : বয়স : 24 লিঙ্গ : পুরুষ | UWL1917640 ফটো উপলব্ধ | 5 নাম : বর্ণা অধিকারী স্বামীর নাম: শক্তি পদ অধিকারী বাড়ির নং : বয়স : 62 লিঙ্গ : মহিলা | UWL1887793 ফটো উপলব্ধ | 6 নাম : অল্লান কুন্ডু পিতার নাম: জগন্নাথ কুন্ডু বাড়ির নং : n0280 বয়স : 35 লিঙ্গ : পুরুষ | UWL1067974 ফটো উপলব্ধ |
| 7 নাম : রাজীব কুমার পিতার নাম: রঞ্জিত কুমার বাড়ির নং : n0895 বয়স : 28 লিঙ্গ : পুরুষ | UWL1671643 ফটো উপলব্ধ | 8 নাম : বিপ্লব কর্মকার পিতার নাম: তপন কর্মকার বাড়ির নং : n0035 বয়স : 51 লিঙ্গ : পুরুষ | CDK1909639 ফটো উপলব্ধ | 9 নাম : নিখিল চন্দ্র কর্মকার পিতার নাম: অমৃতলাল কর্মকার বাড়ির নং : n0038 বয়স : 67 লিঙ্গ : পুরুষ | CDK0608737 ফটো উপলব্ধ |
| 10 নাম : আরতি কর্মকার স্বামীর নাম: বিশ্ণুনাথ কর্মকার বাড়ির নং : বয়স : 55 লিঙ্গ : মহিলা | UWL1906536 ফটো উপলব্ধ | 11 নাম : অনিমা কর্মকার পিতার নাম: সুভাষ কর্মকার বাড়ির নং : বয়স : 24 লিঙ্গ : মহিলা | UWL1884675 ফটো উপলব্ধ | 12 নাম : বুমা কর্মকার স্বামীর নাম: বিপ্লব কুমার কর্মকার বাড়ির নং : n0933 বয়স : 36 লিঙ্গ : মহিলা | UWL1068105 ফটো উপলব্ধ |
| 13 নাম : অভিষেক কর্মকার মায়ের নাম: মালতী কর্মকার বাড়ির নং : N0036 বয়স : 26 লিঙ্গ : পুরুষ | UWL1737121 ফটো উপলব্ধ | 14 নাম : চুনিয়া কামাত পিতার নাম: শঙ্কর কামাত বাড়ির নং : এন0152 বয়স : 30 লিঙ্গ : মহিলা | XYR1701812 ফটো উপলব্ধ | 15 নাম : চঞ্চল গাইন পিতার নাম: চন্দ্রশেখর গাইন বাড়ির নং : n0309 বয়স : 34 লিঙ্গ : পুরুষ | UWL1068063 ফটো উপলব্ধ |
| 16 নাম : উজ্জল কুমার গাইন পিতার নাম: চন্দ্র শেখর গাইন বাড়ির নং : n0448 বয়স : 31 লিঙ্গ : পুরুষ | UWL1320589 ফটো উপলব্ধ | 17 নাম : চন্দ্র শেখর গাইন পিতার নাম: ঠাকুর দাস গাইন বাড়ির নং : n0448 বয়স : 59 লিঙ্গ : পুরুষ | UWL2183598 ফটো উপলব্ধ | 18 নাম : লক্ষ্মীরানী গাইন স্বামীর নাম: চন্দ্রশেখর গাইন বাড়ির নং : n0309 বয়স : 53 লিঙ্গ : মহিলা | UWL1068667 ফটো উপলব্ধ |
| 19 নাম : জয়দেব গিরি পিতার নাম: নবকুমার গিরি বাড়ির নং : n0391 বয়স : 57 লিঙ্গ : পুরুষ | UWL1068493 ফটো উপলব্ধ | 20 নাম : রিঙ্কু ঘোষ পিতার নাম: নীলমণি ঘোষ বাড়ির নং : বয়স : 44 লিঙ্গ : মহিলা | UWL1867860 ফটো উপলব্ধ | 21 নাম : মনোজ ঘোষ পিতার নাম: নীলমণি ঘোষ বাড়ির নং : বয়স : 46 লিঙ্গ : পুরুষ | UWL1867704 ফটো উপলব্ধ |
| 22 নাম : জয়ন্ত ঘোষ পিতার নাম: লক্ষ্মী ঘোষ বাড়ির নং : 2 নং বিলকান্দা বয়স : 53 লিঙ্গ : পুরুষ | UWL2154474 ফটো উপলব্ধ | 23 নাম : প্রীতি ঘোষ পিতার নাম: জয়ন্ত ঘোষ বাড়ির নং : n1002 বয়স : 23 লিঙ্গ : মহিলা | UWL2202463 ফটো উপলব্ধ | 24 নাম : পূর্ণিমা ঘোষ স্বামীর নাম: জয়ন্ত ঘোষ বাড়ির নং : 2 নং বিলকান্দা বয়স : 45 লিঙ্গ : মহিলা | UWL2154557 ফটো উপলব্ধ |
| 25 নাম : শর্মিলা ঘোষ মায়ের নাম: সরস্বতী ঘোষ বাড়ির নং : n0885 বয়স : 28 লিঙ্গ : মহিলা | UWL1671544 ফটো উপলব্ধ | 26 নাম : বিট্টু চক্রবর্তী পিতার নাম: লালু চক্রবর্তী বাড়ির নং : n1081 বয়স : 26 লিঙ্গ : পুরুষ | UWL1748920 ফটো উপলব্ধ | 27 নাম : নিত্যানন্দ চক্রবর্তী পিতার নাম: বিশ্বনাথ চক্রবর্তী বাড়ির নং : এন008 বয়স : 58 লিঙ্গ : পুরুষ | UWL2121754 ফটো উপলব্ধ |
| 28 নাম : সুমনা চক্রবর্তী স্বামীর নাম: নিত্যানন্দ চক্রবর্তী বাড়ির নং : এন008 বয়স : 38 লিঙ্গ : মহিলা | LQP2608818 ফটো উপলব্ধ | 29 নাম : সৌভিক চক্রবর্তী পিতার নাম: নিত্যানন্দ চক্রবর্তী বাড়ির নং : এন008 বয়স : 20 লিঙ্গ : পুরুষ | UWL2208999 ফটো উপলব্ধ | 30 নাম : সোমা চক্রবর্তী পিতার নাম: রতন চক্রবর্তী বাড়ির নং : n0497 বয়স : 34 লিঙ্গ : মহিলা | UWL1347012 ফটো উপলব্ধ |

বিধানসভা নির্বাচনক্ষেত্রের নং, নাম : 109-খডদহ
ভাগ নং, নাম : 1-উত্তর যোগেন্দ্র নগর (উত্তর)

| | | | | | |
|--|--------------------------------|---|--------------------------------|--|--------------------------------|
| 31 নাম : মামোন চ্যাটার্জী স্বামীর নাম : কার্তিক চ্যাটার্জী বাড়ির নং : এন00029 বয়স : 27 লিঙ্গ : মহিলা | UWL2009272 ফটো উপলব্ধ | 32 নাম : রিকি চৌধুরী স্বামীর নাম : শুভঙ্কর চৌধুরী বাড়ির নং : n0910 বয়স : 32 লিঙ্গ : মহিলা | UWL1671791 ফটো উপলব্ধ | 33 নাম : শুভঙ্কর চৌধুরী পিতার নাম : শামস চৌধুরী বাড়ির নং : n0407 বয়স : 33 লিঙ্গ : পুরুষ | UWL1179472 ফটো উপলব্ধ |
| 34 নাম : কীর্তি জয়সোয়াল পিতার নাম : সন্তোষ জয়সোয়াল বাড়ির নং : 173210 বয়স : 25 লিঙ্গ : মহিলা | UWL1887595 ফটো উপলব্ধ | 35 নাম : জয়শ্রী ঢালী পিতার নাম : জয়দেব ঢালী বাড়ির নং : এন00029 বয়স : 24 লিঙ্গ : মহিলা | UWL2019032 ফটো উপলব্ধ | 36 নাম : গোপালী ঢালী পিতার নাম : গোপাল ঢালী বাড়ির নং : n0252 বয়স : 32 লিঙ্গ : মহিলা | UWL1068360 ফটো উপলব্ধ |
| 37 নাম : দুলাল ঢালী পিতার নাম : স্বপ্না ঢালী বাড়ির নং : n0252 বয়স : 34 লিঙ্গ : পুরুষ | UWL1068279 ফটো উপলব্ধ | 38 নাম : মন বাহাদুর তামাং পিতার নাম : গোলে তামাং বাড়ির নং : n0962 বয়স : 78 লিঙ্গ : পুরুষ | BHR2446557 ফটো উপলব্ধ | 39 নাম : দেবিকা দত্ত স্বামীর নাম : উত্তম দত্ত বাড়ির নং : 361 বয়স : 39 লিঙ্গ : মহিলা | CDK3720711 ফটো উপলব্ধ |
| 40 নাম : রঘু দত্ত পিতার নাম : মাধব দত্ত বাড়ির নং : n0404 বয়স : 28 লিঙ্গ : পুরুষ | UWL1579002 ফটো উপলব্ধ | 41 নাম : দীপারানী দত্ত স্বামীর নাম : মাধব দত্ত বাড়ির নং : n0404 বয়স : 59 লিঙ্গ : মহিলা | WB/20/134/360850 ফটো উপলব্ধ | 42 নাম : শিবশঙ্কর দত্ত পিতার নাম : দুর্গাশঙ্কর দত্ত বাড়ির নং : বয়স : 53 লিঙ্গ : পুরুষ | UWL1907823 ফটো উপলব্ধ |
| 43 নাম : মলিনা দত্ত স্বামীর নাম : কৃষ্ণ রঞ্জন দত্ত বাড়ির নং : এন0096 বয়স : 42 লিঙ্গ : মহিলা | UWL1347178 ফটো উপলব্ধ | 44 নাম : জীতু দাস পিতার নাম : রতন দাস বাড়ির নং : এন00059 বয়স : 34 লিঙ্গ : পুরুষ | YUP1477462 ফটো উপলব্ধ | 45 নাম : সঞ্চিতা কুণ্ডু পিতার নাম : স্বপ্ন কুণ্ডু বাড়ির নং : 122 16 ফুট রোড বয়স : 21 লিঙ্গ : মহিলা | UWL2154623 ফটো উপলব্ধ |
| 46 নাম : গোপাল পাল পিতার নাম : তারক পাল বাড়ির নং : এন005 বয়স : 22 লিঙ্গ : পুরুষ | UWL2109338 ফটো উপলব্ধ | 47 নাম : সোমনাথ দাস পিতার নাম : বাচ্চু দাস বাড়ির নং : N00 বয়স : 31 লিঙ্গ : পুরুষ | IUE2240430 ফটো উপলব্ধ | Q 48 নাম : বিমল কুমার দাস পিতার নাম : মধুসূদন দাস বাড়ির নং : বয়স : 64 লিঙ্গ : পুরুষ | UWL1068592 ফটো উপলব্ধ |
| 49 নাম : সুলচনা দাস পিতার নাম : সুনীল দাস বাড়ির নং : এন005 বয়স : 40 লিঙ্গ : মহিলা | UWN1731868 ফটো উপলব্ধ | 50 নাম : পরমা দাস পিতার নাম : পরিমল দাস বাড়ির নং : বয়স : 24 লিঙ্গ : মহিলা | UWL1879451 ফটো উপলব্ধ | Q 51 নাম : বাবাই দাস পিতার নাম : অমিত দাস বাড়ির নং : বয়স : 24 লিঙ্গ : পুরুষ | UWL1906205 ফটো উপলব্ধ |
| 52 নাম : সোনালী দাস স্বামীর নাম : পরিমল দাস বাড়ির নং : বয়স : 46 লিঙ্গ : মহিলা | UWL1067925 ফটো উপলব্ধ | 53 নাম : বাবলী দাস স্বামীর নাম : চন্দন দাস বাড়ির নং : n0852 বয়স : 39 লিঙ্গ : মহিলা | UWL1475151 ফটো উপলব্ধ | 54 নাম : মানিক দাস পিতার নাম : দুলাল দাস বাড়ির নং : n0488 বয়স : 53 লিঙ্গ : পুরুষ | WB/20/134/369278 ফটো উপলব্ধ |
| 55 নাম : ভারতী দাস স্বামীর নাম : স্বপ্ন দাস বাড়ির নং : n0472 বয়স : 56 লিঙ্গ : মহিলা | WB/20/135/312206 ফটো উপলব্ধ | 56 নাম : সোমনাথ দাস পিতার নাম : বিশ্বনাথ দাস বাড়ির নং : n0427 বয়স : 37 লিঙ্গ : পুরুষ | WKJ1511476 ফটো উপলব্ধ | 57 নাম : বিজয় দাস পিতার নাম : রঞ্জীত দাস বাড়ির নং : n0400 বয়স : 44 লিঙ্গ : পুরুষ | UWL1320704 ফটো উপলব্ধ |
| 58 নাম : সাহেব দাস পিতার নাম : রাম দাস বাড়ির নং : n0365 বয়স : 36 লিঙ্গ : পুরুষ | UWL1068485 ফটো উপলব্ধ | 59 নাম : ইতি দাস স্বামীর নাম : নীলরতন দাস বাড়ির নং : n0072 বয়স : 55 লিঙ্গ : মহিলা | CDK2420065 ফটো উপলব্ধ | 60 নাম : সায়েন দাস পিতার নাম : নেপাল দাস বাড়ির নং : 007 বয়স : 35 লিঙ্গ : পুরুষ | UWL0891572 ফটো উপলব্ধ |

বিধানসভা নির্বাচনক্ষেত্রের নং, নাম : 109-খড়দহ
ভাগ নং, নাম : 1-উত্তর যোগেন্দ্র নগর (উত্তর)

| | | | | | |
|---|--------------------------|---|--------------------------------|---|--------------------------|
| 61 নাম : রঞ্জিতা দাস স্বামীর নাম : অমিত দাস বাড়ির নং : n0335 বয়স : 41 লিঙ্গ : মহিলা | CDK3229358 ফটো উপলব্ধ | 62 নাম : রতন দাস পিতার নাম : রমেশ দাস বাড়ির নং : n0365 বয়স : 43 লিঙ্গ : পুরুষ | UWL1068006 ফটো উপলব্ধ | 63 নাম : শোভা দাস স্বামীর নাম : হারান দাস বাড়ির নং : n0304 বয়স : 73 লিঙ্গ : মহিলা | CDK3442902 ফটো উপলব্ধ |
| 64 নাম : শর্মিষ্ঠা দাস স্বামীর নাম : প্রসেনজিত দাস বাড়ির নং : n0914 বয়স : 33 লিঙ্গ : মহিলা | UWL1671833 ফটো উপলব্ধ | 65 নাম : ববি দাস স্বামীর নাম : সায়ন দাস বাড়ির নং : 007 বয়স : 29 লিঙ্গ : মহিলা | UWL1606607 ফটো উপলব্ধ | 66 নাম : সুমন দাস পিতার নাম : স্বপন দাস বাড়ির নং : n0893 বয়স : 29 লিঙ্গ : পুরুষ | UWL1671627 ফটো উপলব্ধ |
| 67 নাম : শিপ্রা রানী দাস স্বামীর নাম : বিমল কুমার দাস বাড়ির নং : n0258 বয়স : 51 লিঙ্গ : মহিলা | UWL1068600 ফটো উপলব্ধ | 68 নাম : কানাই দাস পিতার নাম : মোহন লাল দাস বাড়ির নং : n0968 বয়স : 44 লিঙ্গ : পুরুষ | UWL1715986 ফটো উপলব্ধ | 69 নাম : পার্থ সারথী দাস পিতার নাম : মনোজ্ঞন দাস বাড়ির নং : n0971 বয়স : 26 লিঙ্গ : পুরুষ | UWL1696442 ফটো উপলব্ধ |
| 70 নাম : সুরঞ্জন দাস পিতার নাম : সঞ্জয় দাস বাড়ির নং : n0972 বয়স : 26 লিঙ্গ : পুরুষ | UWL1720721 ফটো উপলব্ধ | 71 নাম : তুষার দাস পিতার নাম : গোপাল দাস বাড়ির নং : n0974 বয়স : 26 লিঙ্গ : পুরুষ | UWL1718683 ফটো উপলব্ধ | 72 নাম : অমিত দাস পিতার নাম : দুর্গা চন্দ্র দাস বাড়ির নং : n0335 বয়স : 47 লিঙ্গ : পুরুষ | UWL1320860 ফটো উপলব্ধ |
| 73 নাম : সুভাষ সিং মায়ের নাম : শ্যামলী সিং বাড়ির নং : n0335 বয়স : 43 লিঙ্গ : পুরুষ | CDK3229341 ফটো উপলব্ধ | Q 74 নাম : সুব্রত সিংহ পিতার নাম : সুভাষ সিংহ বাড়ির নং : বয়স : 21 লিঙ্গ : পুরুষ | UWL2212082 ফটো উপলব্ধ | 75 নাম : গৌরাজ দাস পিতার নাম : কালিপদ দাস বাড়ির নং : n0999 বয়স : 58 লিঙ্গ : পুরুষ | CKW1113315 ফটো উপলব্ধ |
| 76 নাম : দুর্গা দাস স্বামীর নাম : গৌরাজ দাস বাড়ির নং : n1000 বয়স : 53 লিঙ্গ : মহিলা | CKW5023031 ফটো উপলব্ধ | 77 নাম : অরুণ দাস পিতার নাম : গৌরাজ দাস বাড়ির নং : n1001 বয়স : 32 লিঙ্গ : পুরুষ | YCW1379965 ফটো উপলব্ধ | 78 নাম : অমিত দাস পিতার নাম : উত্তম দাস বাড়ির নং : n1043 বয়স : 25 লিঙ্গ : পুরুষ | UWL1749027 ফটো উপলব্ধ |
| 79 নাম : দীপা দাস পিতার নাম : ননী দাস বাড়ির নং : n1044 বয়স : 26 লিঙ্গ : মহিলা | UWL1749050 ফটো উপলব্ধ | 80 নাম : সবিতা দাস (বিশ্বাস) পিতার নাম : হেমচন্দ্র বিশ্বাস বাড়ির নং : n0489 বয়স : 51 লিঙ্গ : মহিলা | WB/20/134/360759 ফটো উপলব্ধ | 81 নাম : শীলা দে স্বামীর নাম : বাপি দে বাড়ির নং : এন00026 বয়স : 36 লিঙ্গ : মহিলা | UWL2001337 ফটো উপলব্ধ |
| 82 নাম : অনিবার্ন দে পিতার নাম : বিপ্লব দে বাড়ির নং : বয়স : 25 লিঙ্গ : পুরুষ | UWL1891027 ফটো উপলব্ধ | 83 নাম : শর্মিলা দে স্বামীর নাম : বিশ্বজিৎ দে বাড়ির নং : n0372 বয়স : 40 লিঙ্গ : মহিলা | UWL1068394 ফটো উপলব্ধ | 84 নাম : পিয়ালি দেবনাথ স্বামীর নাম : সুমন দেবনাথ বাড়ির নং : শহরপুর, বকুলতলা বয়স : 24 লিঙ্গ : মহিলা | UWL1898634 ফটো উপলব্ধ |
| 85 নাম : বাসন্তী দেবনাথ পিতার নাম : বসুদেব দেবনাথ বাড়ির নং : উত্তর যোগেন্দ্র নগর বয়স : 22 লিঙ্গ : মহিলা | UWL2086338 ফটো উপলব্ধ | 86 নাম : রত্না দেবী ত্রিপুরা অন্যান্য : শর্মিলা দেবী দাসী বাড়ির নং : এন00056 বয়স : 23 লিঙ্গ : মহিলা | UWL2003275 ফটো উপলব্ধ | 87 নাম : সুমিত নজুমদার পিতার নাম : অসিত কুমার নজুমদার বাড়ির নং : n0897 বয়স : 27 লিঙ্গ : পুরুষ | UWL1671668 ফটো উপলব্ধ |
| 88 নাম : পূজা নন্দী পিতার নাম : বিশ্বদেব নন্দী বাড়ির নং : 348 বয়স : 31 লিঙ্গ : মহিলা | UWL1178854 ফটো উপলব্ধ | 89 নাম : তৃষা নন্দী পিতার নাম : বিশ্বদেব নন্দী বাড়ির নং : এন00056 বয়স : 24 লিঙ্গ : মহিলা | UWL2056802 ফটো উপলব্ধ | 90 নাম : সত্য নক্ষর পিতার নাম : সুকুমার নক্ষর বাড়ির নং : বয়স : 58 লিঙ্গ : পুরুষ | UWL1882547 ফটো উপলব্ধ |

বিধানসভা নির্বাচনক্ষেত্রের নং, নাম : 109-খড়দহ
ভাগ নং, নাম : 1-উত্তর যোগেন্দ্র নগর (উত্তর)

| | | | | | |
|---|--------------------------|---|--------------------------------|--|--------------------------|
| 91 নাম : ভরত পণ্ডিত পিতার নাম: শীতল পণ্ডিত বাড়ির নং : বয়স : 71 লিঙ্গ : পুরুষ | UWL1913524 ফটো উপলব্ধ | 92 নাম : দেবাশিষ পণ্ডিত মায়ের নাম: শোভা পণ্ডিত বাড়ির নং : এন00026 বয়স : 39 লিঙ্গ : পুরুষ | UWL2002616 ফটো উপলব্ধ | 93 নাম : সুবোধ পাইক পিতার নাম: কালীকান্ত পাইক বাড়ির নং : n0384 বয়স : 44 লিঙ্গ : পুরুষ | UWL1067750 ফটো উপলব্ধ |
| 94 নাম : সুভাষ পাইক পিতার নাম: কালীকান্ত পাইক বাড়ির নং : n0385 বয়স : 40 লিঙ্গ : পুরুষ | UWL1067768 ফটো উপলব্ধ | 95 নাম : বিষ্ণুপ্রিয়া পাকড়ে স্বামীর নাম: বাসুদেব পাকড়ে বাড়ির নং : n0473 বয়স : 47 লিঙ্গ : মহিলা | UWL1320878 ফটো উপলব্ধ | 96 নাম : সরস্বতী পাল স্বামীর নাম: তারক পাল বাড়ির নং : n0482 বয়স : 41 লিঙ্গ : মহিলা | CDK3228822 ফটো উপলব্ধ |
| 97 নাম : চম্পা পাল স্বামীর নাম: ঘনশ্যাম পাল বাড়ির নং : n0456 বয়স : 41 লিঙ্গ : মহিলা | UWL1320712 ফটো উপলব্ধ | 98 নাম : শচীন পাল পিতার নাম: চন্দ্রকান্ত পাল বাড়ির নং : n0450 বয়স : 38 লিঙ্গ : পুরুষ | UWL1320654 ফটো উপলব্ধ | 99 নাম : সমীর পাল পিতার নাম: গোপাল পাল বাড়ির নং : n0444 বয়স : 36 লিঙ্গ : পুরুষ | UWL0725127 ফটো উপলব্ধ |
| 100 নাম : বিশুজিৎ পাল পিতার নাম: সাধন পাল বাড়ির নং : n0281 বয়স : 32 লিঙ্গ : পুরুষ | UWL1067644 ফটো উপলব্ধ | 101 নাম : মধুমিতা পাল স্বামীর নাম: লক্ষী কান্ত পাল বাড়ির নং : 156 বয়স : 38 লিঙ্গ : মহিলা | UWL1067982 ফটো উপলব্ধ | 102 নাম : মালতী পাল স্বামীর নাম: সন্তোষ পাল বাড়ির নং : 105 বয়স : 69 লিঙ্গ : মহিলা | CDK2900033 ফটো উপলব্ধ |
| 103 নাম : রাজেশ্বরী পাল স্বামীর নাম: সুরভ পাল বাড়ির নং : 9/2 বয়স : 30 লিঙ্গ : মহিলা | IUE2916120 ফটো উপলব্ধ | 104 নাম : ঝনু পাল পিতার নাম: তারক পাল বাড়ির নং : এন00024 বয়স : 26 লিঙ্গ : পুরুষ | UWL2014884 ফটো উপলব্ধ | 105 নাম : গৌরী পাল স্বামীর নাম: নিতাই পাল বাড়ির নং : n0433 বয়স : 63 লিঙ্গ : মহিলা | UWL1953033 ফটো উপলব্ধ |
| 106 নাম : রমেশ পাল পিতার নাম: রবিন পাল বাড়ির নং : বয়স : 25 লিঙ্গ : পুরুষ | UWL1906551 ফটো উপলব্ধ | Q 107 নাম : মৌসুমী পাল স্বামীর নাম: শিব পাল বাড়ির নং : এন00034 বয়স : 24 লিঙ্গ : মহিলা | UWL2015477 ফটো উপলব্ধ | 108 নাম : সমীর পাল পিতার নাম: তপন পাল বাড়ির নং : n0281 বয়স : 32 লিঙ্গ : পুরুষ | UWL1068139 ফটো উপলব্ধ |
| 109 নাম : প্রিয়া পাল পিতার নাম: রবীন পাল বাড়ির নং : মুড়াগাছা বয়স : 21 লিঙ্গ : মহিলা | UWL2154607 ফটো উপলব্ধ | 110 নাম : কনিকা পাল স্বামীর নাম: উজ্জল পাল বাড়ির নং : n0950 বয়স : 32 লিঙ্গ : মহিলা | UWL1711472 ফটো উপলব্ধ | 111 নাম : সত্যরঞ্জন পাল পিতার নাম: শান্তি রঞ্জন পাল বাড়ির নং : n1031 বয়স : 64 লিঙ্গ : পুরুষ | UWN1328079 ফটো উপলব্ধ |
| 112 নাম : রীতা পাল স্বামীর নাম: সত্যরঞ্জন পাল বাড়ির নং : n1016 বয়স : 58 লিঙ্গ : মহিলা | UWN1764117 ফটো উপলব্ধ | 113 নাম : নিতাই পাল পিতার নাম: দুখীরাম পাল বাড়ির নং : 432 বয়স : 64 লিঙ্গ : পুরুষ | WB/20/135/066574 ফটো উপলব্ধ | 114 নাম : শান্তি পাল স্বামীর নাম: নিরঞ্জন পাল বাড়ির নং : শীতলা মন্দির বয়স : 47 লিঙ্গ : মহিলা | DHW2192243 ফটো উপলব্ধ |
| 115 নাম : রবীন পাল পিতার নাম: চন্দ্রকান্ত পাল বাড়ির নং : n0451 বয়স : 41 লিঙ্গ : পুরুষ | UWL1320662 ফটো উপলব্ধ | 116 নাম : মঞ্জু পাল স্বামীর নাম: রবীন পাল বাড়ির নং : n0451 বয়স : 41 লিঙ্গ : মহিলা | UWL1462035 ফটো উপলব্ধ | 117 নাম : শুভ পাল পিতার নাম: শম্ভু পাল বাড়ির নং : n0886 বয়স : 28 লিঙ্গ : পুরুষ | UWL1671551 ফটো উপলব্ধ |
| 118 নাম : সন্ধ্যা পাল পিতার নাম: বিমল পাল বাড়ির নং : n0279 বয়স : 34 লিঙ্গ : মহিলা | UWL1068253 ফটো উপলব্ধ | Q 119 নাম : উজ্জল পাল পিতার নাম: স্বপন পাল বাড়ির নং : বয়স : 40 লিঙ্গ : পুরুষ | UWL1671890 ফটো উপলব্ধ | 120 নাম : ঘনশ্যাম পাল পিতার নাম: সত্যরঞ্জন পাল বাড়ির নং : n0457 বয়স : 49 লিঙ্গ : পুরুষ | UWL1320720 ফটো উপলব্ধ |

বিধানসভা নির্বাচনক্ষেত্রের নং, নাম : 109-খড়দহ
ভাগ নং, নাম : 1-উত্তর যোগেন্দ্র নগর (উত্তর)

| | | | | | |
|--|--------------------------|---|--------------------------|--|--------------------------|
| 121 নাম : পূজা পাল পিতার নাম : শান্তি রাম পাল বাড়ির নং : n1078 বয়স : 25 লিঙ্গ : মহিলা | UWL1748912 ফটো উপলব্ধ | 122 নাম : শশাঙ্ক পাল পিতার নাম : নিরঞ্জন পাল বাড়ির নং : n1046 বয়স : 25 লিঙ্গ : পুরুষ | UWL1748946 ফটো উপলব্ধ | 123 নাম : কালাচাঁদ পাল পিতার নাম : দ্বীপারাম পাল বাড়ির নং : n1022 বয়স : 63 লিঙ্গ : পুরুষ | UWL1687540 ফটো উপলব্ধ |
| 124 নাম : অভিজিৎ পাল পিতার নাম : অশোক পাল বাড়ির নং : n1038 বয়স : 26 লিঙ্গ : পুরুষ | UWL1703222 ফটো উপলব্ধ | 125 নাম : স্বপ্না পাল স্বামীর নাম : কালচাঁদ পাল বাড়ির নং : n1019 বয়স : 54 লিঙ্গ : মহিলা | UWL1708379 ফটো উপলব্ধ | 126 নাম : রাধেশ্যাম পাল পিতার নাম : সাধন পাল বাড়ির নং : n0990 বয়স : 38 লিঙ্গ : পুরুষ | UWL1685692 ফটো উপলব্ধ |
| 127 নাম : শ্যামল পাল পিতার নাম : সাধন পাল বাড়ির নং : n0991 বয়স : 36 লিঙ্গ : পুরুষ | UWL1717792 ফটো উপলব্ধ | 128 নাম : অনিমা পাল স্বামীর নাম : রাধেশ্যাম পাল বাড়ির নং : n0925 বয়স : 36 লিঙ্গ : মহিলা | UWL1671940 ফটো উপলব্ধ | Q 129 নাম : সত্যজীৎ পোদ্দার পিতার নাম : রতন পোদ্দার বাড়ির নং : এন00056 বয়স : 23 লিঙ্গ : পুরুষ | UWL2008050 ফটো উপলব্ধ |
| 130 নাম : পাভলুসা বনিক পিতার নাম : সুভাষ চন্দ্র বনিক বাড়ির নং : 429 বয়স : 32 লিঙ্গ : মহিলা | UWL1067628 ফটো উপলব্ধ | 131 নাম : মহুয়া বাগচি স্বামীর নাম : প্রদীপ বাগচি বাড়ির নং : . বয়স : 27 লিঙ্গ : মহিলা | UWL1875798 ফটো উপলব্ধ | 132 নাম : রাকেশ বাগচি পিতার নাম : পরিতোষ বাগচি বাড়ির নং : . বয়স : 24 লিঙ্গ : পুরুষ | UWL1876127 ফটো উপলব্ধ |
| 133 নাম : নীরজ কুমার বিশ্বকর্মা পিতার নাম : দিলীপ কুমার বিশ্বকর্মা বাড়ির নং : n0983 বয়স : 33 লিঙ্গ : পুরুষ | NAU1545904 ফটো উপলব্ধ | 134 নাম : গৌরী বিশ্বাস স্বামীর নাম : কাজল বিশ্বাস বাড়ির নং : n0857 বয়স : 45 লিঙ্গ : মহিলা | UWL1475201 ফটো উপলব্ধ | 135 নাম : অর্পিতা বিশ্বাস পিতার নাম : গৌর বিশ্বাস বাড়ির নং : n0958 বয়স : 28 লিঙ্গ : মহিলা | UWL1697663 ফটো উপলব্ধ |
| 136 নাম : সঞ্জু বিশ্বাস পিতার নাম : কর্ন বিশ্বাস বাড়ির নং : . বয়স : 25 লিঙ্গ : পুরুষ | UWL1906254 ফটো উপলব্ধ | Q 137 নাম : শ্যামা বিশ্বাস অন্যান্য : শমিলা দেবী দাসী বাড়ির নং : এন00056 বয়স : 23 লিঙ্গ : মহিলা | UWL2016343 ফটো উপলব্ধ | 138 নাম : সুনিতা বিশ্বাস পিতার নাম : গৌর বিশ্বাস বাড়ির নং : n0291 বয়স : 32 লিঙ্গ : মহিলা | UWL1067693 ফটো উপলব্ধ |
| 139 নাম : দিলীপ বেরা পিতার নাম : উদয় বেরা বাড়ির নং : এন বয়স : 60 লিঙ্গ : পুরুষ | UWL1578160 ফটো উপলব্ধ | 140 নাম : কৃষ্ণা বেরা স্বামীর নাম : দিলীপ বেরা বাড়ির নং : এন বয়স : 51 লিঙ্গ : মহিলা | UWL1068584 ফটো উপলব্ধ | 141 নাম : অয়ন বেরা পিতার নাম : দিলীপ বেরা বাড়ির নং : এন বয়স : 26 লিঙ্গ : পুরুষ | UWL1688175 ফটো উপলব্ধ |
| 142 নাম : তপন বৈদ্য পিতার নাম : বিজেন্দ্র বৈদ্য বাড়ির নং : n0449 বয়স : 35 লিঙ্গ : পুরুষ | UWL1320613 ফটো উপলব্ধ | 143 নাম : গোপাল বৈরাগী পিতার নাম : ব্রজেন্দ্র বৈরাগী বাড়ির নং : . বয়স : 47 লিঙ্গ : পুরুষ | DKJ1701770 ফটো উপলব্ধ | 144 নাম : শ্যামলী বৈরাগী স্বামীর নাম : গৌর পাল বৈরাগী বাড়ির নং : . বয়স : 35 লিঙ্গ : মহিলা | UWL0984690 ফটো উপলব্ধ |
| 145 নাম : অবিনাশ মজুমদার পিতার নাম : বিশেশ্বর মজুমদার বাড়ির নং : n1017 বয়স : 68 লিঙ্গ : পুরুষ | UWL1728567 ফটো উপলব্ধ | 146 নাম : শোভা মজুমদার স্বামীর নাম : অবিনাশ মজুমদার বাড়ির নং : n1018 বয়স : 65 লিঙ্গ : মহিলা | UWL1729797 ফটো উপলব্ধ | 147 নাম : তাপস মজুমদার পিতার নাম : অনিল মজুমদার বাড়ির নং : এন001 বয়স : 50 লিঙ্গ : পুরুষ | UWL1461383 ফটো উপলব্ধ |
| 148 নাম : পূজা ঢালী পিতার নাম : সুশীল হালদার বাড়ির নং : এন001 বয়স : 24 লিঙ্গ : মহিলা | NNR2184802 ফটো উপলব্ধ | 149 নাম : পাপিয়া হালদার পিতার নাম : ব্রজকিশোর হালদার বাড়ির নং : . বয়স : 21 লিঙ্গ : মহিলা | UWL2154417 ফটো উপলব্ধ | 150 নাম : উষা মজুমদার (সরকার) স্বামীর নাম : তাপস মজুমদার বাড়ির নং : এন001 বয়স : 47 লিঙ্গ : মহিলা | UWL1068659 ফটো উপলব্ধ |

বিধানসভা নির্বাচনক্ষেত্রের নং, নাম : 109-খড়দহ
ভাগ নং, নাম : 1-উত্তর যোগেন্দ্র নগর (উত্তর)

| | | | | | |
|---|--------------------------|--|--------------------------|---|--------------------------|
| 151 নাম : জিৎ মিত্রী পিতার নাম: সুশান্ত মিত্রী বাড়ির নং : 001 বয়স : 21 লিঙ্গ : পুরুষ | UWL2207728 ফটো উপলব্ধ | 152 নাম : রীতা মন্ডল স্বামীর নাম: গৌরচন্দ্র মন্ডল বাড়ির নং : এন00034 বয়স : 47 লিঙ্গ : মহিলা | UWL2004265 ফটো উপলব্ধ | 153 নাম : গৌরচন্দ্র মন্ডল পিতার নাম: বাবুরাম মন্ডল বাড়ির নং : এন00059 বয়স : 58 লিঙ্গ : পুরুষ | UWL2021400 ফটো উপলব্ধ |
| 154 নাম : সৃজীত মন্ডল পিতার নাম: দুলাল মন্ডল বাড়ির নং : বয়স : 53 লিঙ্গ : পুরুষ | UWL1917384 ফটো উপলব্ধ | 155 নাম : শান্তনু মন্ডল পিতার নাম: গৌরচন্দ্র মন্ডল বাড়ির নং : এন00034 বয়স : 25 লিঙ্গ : পুরুষ | UWL2016665 ফটো উপলব্ধ | 156 নাম : সিদ্ধেশ্বর মন্ডল পিতার নাম: শচিন মন্ডল বাড়ির নং : এন00035 বয়স : 43 লিঙ্গ : পুরুষ | UWL2003671 ফটো উপলব্ধ |
| 157 নাম : শ্যামল মন্ডল পিতার নাম: বিশ্বনাথ মন্ডল বাড়ির নং : n0878 বয়স : 44 লিঙ্গ : পুরুষ | BHR2590883 ফটো উপলব্ধ | 158 নাম : আশা মন্ডল (চ্যাটার্জী) স্বামীর নাম: শ্যামল মন্ডল বাড়ির নং : n0879 বয়স : 37 লিঙ্গ : মহিলা | UWL1263540 ফটো উপলব্ধ | 159 নাম : মামন মল্লিক স্বামীর নাম: অরুণ মল্লিক বাড়ির নং : এন00056 বয়স : 31 লিঙ্গ : মহিলা | UWN1707272 ফটো উপলব্ধ |
| Q 160 নাম : দীপঙ্কর মাইতি পিতার নাম: সঞ্জিব মাইতি বাড়ির নং : এন00056 বয়স : 26 লিঙ্গ : পুরুষ | UWL2008191 ফটো উপলব্ধ | 161 নাম : সুচিত্রা মিত্র পিতার নাম: শিব শংকর মিত্র বাড়ির নং : বয়স : 24 লিঙ্গ : মহিলা | UWL1882653 ফটো উপলব্ধ | 162 নাম : রীনা মিশ্র স্বামীর নাম: প্রভাত মিশ্র বাড়ির নং : বয়স : 43 লিঙ্গ : মহিলা | UWL1905116 ফটো উপলব্ধ |
| Q 163 নাম : অনিরুদ্ধ মিশ্র পিতার নাম: দেবেন্দ্র মিশ্র বাড়ির নং : বয়স : 32 লিঙ্গ : পুরুষ | UWL1067966 ফটো উপলব্ধ | 164 নাম : পিঙ্কি মিত্র স্বামীর নাম: স্বপন মিত্র বাড়ির নং : n0503 বয়স : 36 লিঙ্গ : মহিলা | CKW4478319 ফটো উপলব্ধ | 165 নাম : প্রিয়ব্রত মিত্রী পিতার নাম: পুলীন মিত্রী বাড়ির নং : বয়স : 24 লিঙ্গ : পুরুষ | UWL1902204 ফটো উপলব্ধ |
| 166 নাম : মোনালিসা মোদক পিতার নাম: বিমান মোদক বাড়ির নং : এন00026 বয়স : 32 লিঙ্গ : মহিলা | UWL2013191 ফটো উপলব্ধ | 167 নাম : শিপ্রা মোদক স্বামীর নাম: বিমান মোদক বাড়ির নং : মোদক ভবন বয়স : 60 লিঙ্গ : মহিলা | UWL1981778 ফটো উপলব্ধ | 168 নাম : শিবভক্ত রঞ্জিত পিতার নাম: নকুল রঞ্জিত বাড়ির নং : n1103 বয়স : 41 লিঙ্গ : পুরুষ | CXW2867190 ফটো উপলব্ধ |
| 169 নাম : শিবানী রঞ্জিত স্বামীর নাম: শিবভক্ত রঞ্জিত বাড়ির নং : n1104 বয়স : 37 লিঙ্গ : মহিলা | AMT0245241 ফটো উপলব্ধ | 170 নাম : বার্না রাজবংশী স্বামীর নাম: প্রসেনজিৎ রাজবংশী বাড়ির নং : n0388 বয়স : 41 লিঙ্গ : মহিলা | UWL1320647 ফটো উপলব্ধ | 171 নাম : প্রসেনজিৎ রাজবংশী পিতার নাম: রামচরন রাজবংশী বাড়ির নং : n0388 বয়স : 47 লিঙ্গ : পুরুষ | UWL1068048 ফটো উপলব্ধ |
| 172 নাম : আলো রাজবংশী স্বামীর নাম: শংকর রাজবংশী বাড়ির নং : n0380 বয়স : 43 লিঙ্গ : মহিলা | UWL0986810 ফটো উপলব্ধ | 173 নাম : মমতা রাজবংশী স্বামীর নাম: মহাদেব রাজবংশী বাড়ির নং : n0377 বয়স : 48 লিঙ্গ : মহিলা | UWL0986620 ফটো উপলব্ধ | 174 নাম : জিৎ রাজবংশী পিতার নাম: প্রসেনজীত রাজবংশী বাড়ির নং : বয়স : 24 লিঙ্গ : পুরুষ | UWL1887538 ফটো উপলব্ধ |
| 175 নাম : নারায়ন রাজবংশী পিতার নাম: রামদুর্লাভ রাজবংশী বাড়ির নং : n0300 বয়স : 69 লিঙ্গ : পুরুষ | CDK0611459 ফটো উপলব্ধ | 176 নাম : শংকর রাজবংশী পিতার নাম: রামদুর্লাভ রাজবংশী বাড়ির নং : n0300 বয়স : 56 লিঙ্গ : পুরুষ | CDK2900587 ফটো উপলব্ধ | 177 নাম : পূজা রাম পিতার নাম: মহাদেব রাম বাড়ির নং : n0921 বয়স : 27 লিঙ্গ : মহিলা | UWL1671908 ফটো উপলব্ধ |
| 178 নাম : রমা কান্ত রাম পিতার নাম: রাম প্রীত রাম বাড়ির নং : n0517 বয়স : 47 লিঙ্গ : পুরুষ | UWL1347327 ফটো উপলব্ধ | 179 নাম : রাম প্রীত রাম মায়ের নাম: চতুরী রাম বাড়ির নং : n0516 বয়স : 73 লিঙ্গ : পুরুষ | UWL1347319 ফটো উপলব্ধ | 180 নাম : উমা কান্ত রাম পিতার নাম: রাম প্রীত রাম বাড়ির নং : n0514 বয়স : 40 লিঙ্গ : পুরুষ | UWL1347293 ফটো উপলব্ধ |

বিধানসভা নির্বাচনক্ষেত্রের নং, নাম : 109-খড়দহ
ভাগ নং, নাম : 1-উত্তর যোগেন্দ্র নগর (উত্তর)

| | | | | | | | | |
|--|------------|------------|--|------------|------------|---|------------|------------|
| 181 | UWL1067818 | ফটো উপলব্ধ | 182 | UWL1179621 | ফটো উপলব্ধ | 183 | UWL1068519 | ফটো উপলব্ধ |
| নাম : সুনিতা রাম পিতার নাম: সুখদেব রাম বাড়ির নং : n0371 বয়স : 32 লিঙ্গ : মহিলা | | | নাম : সুমিতা রাম পিতার নাম: সুখদেব রাম বাড়ির নং : n0371 বয়স : 35 লিঙ্গ : মহিলা | | | নাম : সোমা রাম স্বামীর নাম: জয়দেব রাম বাড়ির নং : n0302 বয়স : 43 লিঙ্গ : মহিলা | | |
| 184 | UWL0787424 | ফটো উপলব্ধ | 185 | UWL0787432 | ফটো উপলব্ধ | 186 | CDK3443470 | ফটো উপলব্ধ |
| নাম : জয়দেব রাম পিতার নাম: বুদ্ধ রাম বাড়ির নং : 186 বয়স : 47 লিঙ্গ : পুরুষ | | | নাম : মহাদেব রাম পিতার নাম: বুদ্ধ রাম বাড়ির নং : 186 বয়স : 55 লিঙ্গ : পুরুষ | | | নাম : জ্যোৎস্না রাম স্বামীর নাম: বৃদ্ধ রাম বাড়ির নং : 186 বয়স : 74 লিঙ্গ : মহিলা | | |
| 187 | CDK3443538 | ফটো উপলব্ধ | 188 | UWL1320639 | ফটো উপলব্ধ | 189 | UWL1067941 | ফটো উপলব্ধ |
| নাম : রতন রায় পিতার নাম: মধুসূদন রায় বাড়ির নং : n0265 বয়স : 54 লিঙ্গ : পুরুষ | | | নাম : মুন্নি রায় পিতার নাম: চন্দ্র শেখর রায় বাড়ির নং : n0261 বয়স : 30 লিঙ্গ : মহিলা | | | নাম : মিতু রায় স্বামীর নাম: চন্দ্র শেখর রায় বাড়ির নং : n0261 বয়স : 48 লিঙ্গ : মহিলা | | |
| 190 | CDK0608158 | ফটো উপলব্ধ | 191 | CDK0068577 | ফটো উপলব্ধ | 192 | UWL1320753 | ফটো উপলব্ধ |
| নাম : নিগম রায় পিতার নাম: নেপাল রায় বাড়ির নং : n1102 বয়স : 51 লিঙ্গ : পুরুষ | | | নাম : পরেশ চন্দ্র রায় পিতার নাম: কেশবচন্দ্র রায় বাড়ির নং : n0344 বয়স : 80 লিঙ্গ : পুরুষ | | | নাম : প্রশান্ত রায় পিতার নাম: গৌতম রায় বাড়ির নং : n0344 বয়স : 34 লিঙ্গ : পুরুষ | | |
| 193 | CDK3720240 | ফটো উপলব্ধ | 194 | CDK2880573 | ফটো উপলব্ধ | 195 | UWL1320688 | ফটো উপলব্ধ |
| নাম : মাধু রায় স্বামীর নাম: রঞ্জিত রায় বাড়ির নং : n0354 বয়স : 42 লিঙ্গ : মহিলা | | | নাম : শ্যামল রায় পিতার নাম: রমেশ রায় বাড়ির নং : n0442 বয়স : 51 লিঙ্গ : পুরুষ | | | নাম : মহাদেব রায় পিতার নাম: বিক্রম রায় বাড়ির নং : n0453 বয়স : 34 লিঙ্গ : পুরুষ | | |
| 196 | UWL1320696 | ফটো উপলব্ধ | 197 | UWL1475144 | ফটো উপলব্ধ | 198 | UWL1905298 | ফটো উপলব্ধ |
| নাম : মিতুন রায় পিতার নাম: বিশ্বনাথ রায় বাড়ির নং : n0454 বয়স : 36 লিঙ্গ : পুরুষ | | | নাম : সবুজ রায় পিতার নাম: শ্যামল রায় বাড়ির নং : n0851 বয়স : 30 লিঙ্গ : পুরুষ | | | নাম : তুলতুল রায় পিতার নাম: দিলীপ রায় বাড়ির নং : বয়স : 46 লিঙ্গ : পুরুষ | | |
| 199 | UWL1882596 | ফটো উপলব্ধ | 200 | UWL1191873 | ফটো উপলব্ধ | 201 | UWL1179431 | ফটো উপলব্ধ |
| নাম : শম্পা রায় স্বামীর নাম: অঞ্জন রায় বাড়ির নং : বয়স : 44 লিঙ্গ : মহিলা | | | নাম : প্রতীমা রায় স্বামীর নাম: সুধাংশু রায় বাড়ির নং : n0349 বয়স : 49 লিঙ্গ : মহিলা | | | নাম : তপতী দেবনাথ স্বামীর নাম: রঞ্জিত দেবনাথ বাড়ির নং : n0286 বয়স : 31 লিঙ্গ : মহিলা | | |
| 202 | UWL1490762 | ফটো উপলব্ধ | 203 | UWL2129724 | ফটো উপলব্ধ | 204 | UWL2154441 | ফটো উপলব্ধ |
| নাম : মীনা রায় স্বামীর নাম: সুনীল রায় বাড়ির নং : n0341 বয়স : 46 লিঙ্গ : মহিলা | | | নাম : কবিতা রায় স্বামীর নাম: শ্যামল রায় বাড়ির নং : n0443 বয়স : 47 লিঙ্গ : মহিলা | | | নাম : সঞ্জিতা রায় পিতার নাম: রতন রায় বাড়ির নং : এন0265 বয়স : 21 লিঙ্গ : মহিলা | | |
| 205 | UWL1068030 | ফটো উপলব্ধ | 206 | UWL2124105 | ফটো উপলব্ধ | 207 | CDK0611541 | ফটো উপলব্ধ |
| নাম : সন্দি রায় পিতার নাম: সুশীল রায় বাড়ির নং : n0284 বয়স : 33 লিঙ্গ : পুরুষ | | | নাম : রুপা রায় স্বামীর নাম: মহাদেব রায় বাড়ির নং : 001 বয়স : 31 লিঙ্গ : মহিলা | | | নাম : বিমল রায় পিতার নাম: সুধীর রায় বাড়ির নং : n0286 বয়স : 66 লিঙ্গ : পুরুষ | | |
| 208 | UWL2118255 | ফটো উপলব্ধ | 209 | CDK3626355 | ফটো উপলব্ধ | 210 | UWL2081180 | ফটো উপলব্ধ |
| নাম : মহাদেব রায় পিতার নাম: দীপক রায় বাড়ির নং : n1237 বয়স : 33 লিঙ্গ : পুরুষ | | | নাম : অঞ্জনা রায় স্বামীর নাম: তুলতুল রায় বাড়ির নং : n0275 বয়স : 38 লিঙ্গ : মহিলা | | | নাম : হিমাংশু রঞ্জিত পিতার নাম: শিব ভক্ত রঞ্জিত বাড়ির নং : এন0052 বয়স : 22 লিঙ্গ : পুরুষ | | |

বিধানসভা নির্বাচনক্ষেত্রের নং, নাম : 109-খড়দহ
ভাগ নং, নাম : 1-উত্তর যোগেন্দ্র নগর (উত্তর)

| | | | | | | | | | | | |
|-----|------------|---|------------|-----|------------|---|------------|-----|------------|--|------------|
| 211 | UWL2161016 | নাম : রাহুল রায় পিতার নাম: রনজিৎ রায় বাড়ির নং : এন0021 বয়স : 22 লিঙ্গ : পুরুষ | ফটো উপলব্ধ | 212 | CDK3443488 | নাম : জ্যোৎস্না রায় স্বামীর নাম: গোবিন্দ রায় বাড়ির নং : n0276 বয়স : 68 লিঙ্গ : মহিলা | ফটো উপলব্ধ | 213 | CDK3443496 | নাম : গোপাল রায় পিতার নাম: গোবিন্দ চন্দ্র রায় বাড়ির নং : n0276 বয়স : 49 লিঙ্গ : পুরুষ | ফটো উপলব্ধ |
| 214 | CDK0611574 | নাম : সঞ্জীব রায় পিতার নাম: সুধীর রায় বাড়ির নং : n0286 বয়স : 63 লিঙ্গ : পুরুষ | ফটো উপলব্ধ | 215 | CDK2900660 | নাম : কামনা রায় স্বামীর নাম: সঞ্জীব রায় বাড়ির নং : n0286 বয়স : 58 লিঙ্গ : মহিলা | ফটো উপলব্ধ | 216 | CDK0611681 | নাম : স্বপন রায় পিতার নাম: সন্তোষ রায় বাড়ির নং : n0314 বয়স : 61 লিঙ্গ : পুরুষ | ফটো উপলব্ধ |
| 217 | CDK0611707 | নাম : মুকুল রায় পিতার নাম: সন্তোষ রায় বাড়ির নং : n0314 বয়স : 53 লিঙ্গ : মহিলা | ফটো উপলব্ধ | 218 | UWL1462001 | নাম : সুনীল রায় পিতার নাম: যোগেশ রায় বাড়ির নং : n0341 বয়স : 50 লিঙ্গ : পুরুষ | ফটো উপলব্ধ | 219 | CDK0068452 | নাম : বীনারানি রায় স্বামীর নাম: পরেশ চন্দ্র রায় বাড়ির নং : n0342 বয়স : 70 লিঙ্গ : মহিলা | ফটো উপলব্ধ |
| 220 | CDK3626033 | নাম : গৌতম রায় পিতার নাম: হরিচরন রায় বাড়ির নং : n0292 বয়স : 45 লিঙ্গ : পুরুষ | ফটো উপলব্ধ | 221 | UWL0891473 | নাম : মিতা রায় স্বামীর নাম: সুকলাল রায় বাড়ির নং : n0292 বয়স : 40 লিঙ্গ : মহিলা | ফটো উপলব্ধ | 222 | CDK0068585 | নাম : গৌতম রায় পিতার নাম: পরেশ চন্দ্র রায় বাড়ির নং : n0348 বয়স : 44 লিঙ্গ : পুরুষ | ফটো উপলব্ধ |
| 223 | CDK3720216 | নাম : পাপুল রায় পিতার নাম: পরিমল রায় বাড়ির নং : n0353 বয়স : 42 লিঙ্গ : পুরুষ | ফটো উপলব্ধ | 224 | CDK0611749 | নাম : সুকলাল রায় পিতার নাম: হরিচরন রায় বাড়ির নং : n0292 বয়স : 53 লিঙ্গ : পুরুষ | ফটো উপলব্ধ | 225 | CDK0611517 | নাম : রীনা রায় স্বামীর নাম: মোহন বাসী রায় বাড়ির নং : n0288 বয়স : 55 লিঙ্গ : মহিলা | ফটো উপলব্ধ |
| 226 | UWL1320845 | নাম : মন্দি রায় স্বামীর নাম: বিশ্বজিৎ রায় বাড়ির নং : n0286 বয়স : 39 লিঙ্গ : মহিলা | ফটো উপলব্ধ | 227 | UWL1179464 | নাম : সীমা রায় স্বামীর নাম: বাবুয়া রায় বাড়ির নং : n0286 বয়স : 32 লিঙ্গ : মহিলা | ফটো উপলব্ধ | 228 | CDK3720422 | নাম : বাবুয়া রায় পিতার নাম: শম্ভু রায় বাড়ির নং : n0286 বয়স : 40 লিঙ্গ : পুরুষ | ফটো উপলব্ধ |
| 229 | CDK0611582 | নাম : সাধনা রায় স্বামীর নাম: শম্ভু রায় বাড়ির নং : n0286 বয়স : 61 লিঙ্গ : মহিলা | ফটো উপলব্ধ | 230 | UWL0891390 | নাম : রঞ্জিত রায় পিতার নাম: সুধীর রায় বাড়ির নং : n0286 বয়স : 57 লিঙ্গ : পুরুষ | ফটো উপলব্ধ | 231 | CDK0611558 | নাম : বাসনা রায় স্বামীর নাম: বিমল রায় বাড়ির নং : n0286 বয়স : 59 লিঙ্গ : মহিলা | ফটো উপলব্ধ |
| 232 | CDK0611566 | নাম : বিশ্বজিত রায় পিতার নাম: সুধীর রায় বাড়ির নং : n0286 বয়স : 66 লিঙ্গ : পুরুষ | ফটো উপলব্ধ | 233 | CDK0611590 | নাম : পরিমল রায় পিতার নাম: প্রভাষ রায় বাড়ির নং : n0272 বয়স : 66 লিঙ্গ : পুরুষ | ফটো উপলব্ধ | 234 | CDK0611608 | নাম : কাজল রায় স্বামীর নাম: পরিমল রায় বাড়ির নং : n0272 বয়স : 61 লিঙ্গ : মহিলা | ফটো উপলব্ধ |
| 235 | UWL1671536 | নাম : স্বপ্না রায় স্বামীর নাম: নিগম রায় বাড়ির নং : এন বয়স : 35 লিঙ্গ : মহিলা | ফটো উপলব্ধ | 236 | UWL1178300 | নাম : নির্মল রায় পিতার নাম: নেপাল রায় বাড়ির নং : এন বয়স : 39 লিঙ্গ : পুরুষ | ফটো উপলব্ধ | 237 | UWL1671569 | নাম : কৃষ্ণ রায় পিতার নাম: বিশ্বনাথ রায় বাড়ির নং : 143 বয়স : 28 লিঙ্গ : পুরুষ | ফটো উপলব্ধ |
| 238 | CDK0611509 | নাম : মোহনবাণী রায় পিতার নাম: কৃষ্ণকান্ত রায় বাড়ির নং : n0288 বয়স : 62 লিঙ্গ : পুরুষ | ফটো উপলব্ধ | 239 | CDK2901668 | নাম : দুলাল রায় পিতার নাম: সুনীল রায় বাড়ির নং : n0275 বয়স : 42 লিঙ্গ : পুরুষ | ফটো উপলব্ধ | 240 | CDK0611699 | নাম : রমা রায় স্বামীর নাম: স্বপন রায় বাড়ির নং : n0314 বয়স : 55 লিঙ্গ : মহিলা | ফটো উপলব্ধ |

বিধানসভা নির্বাচনক্ষেত্রের নং, নাম : 109-খড়দহ
ভাগ নং, নাম : 1-উত্তর যোগেন্দ্র নগর (উত্তর)

| | | | | | |
|---|--------------------------|---|--------------------------|--|--------------------------|
| Q 241 নাম : পায়েল রায় পিতার নাম: সুধাংশু রায় বাড়ির নং : 000 বয়স : 25 লিঙ্গ : মহিলা | UWL1788959 ফটো উপলব্ধ | 242 নাম : সাথী রায় স্বামীর নাম: গোপাল রায় বাড়ির নং : n0383 বয়স : 39 লিঙ্গ : মহিলা | JSC1454669 ফটো উপলব্ধ | 243 নাম : সুভেন্দু রায় পিতার নাম: মোহনবাসী রায় বাড়ির নং : n0288 বয়স : 35 লিঙ্গ : পুরুষ | UWL1179423 ফটো উপলব্ধ |
| 244 নাম : সিমা রায় স্বামীর নাম: রতন রায় বাড়ির নং : 60 বয়স : 48 লিঙ্গ : মহিলা | CDK3443546 ফটো উপলব্ধ | 245 নাম : নীলিমা রায় স্বামীর নাম: নেপাল চন্দ্র রায় বাড়ির নং : n0276 বয়স : 38 লিঙ্গ : মহিলা | MTM2835429 ফটো উপলব্ধ | 246 নাম : নেপাল চন্দ্র রায় পিতার নাম: গোবিন্দ চন্দ্র রায় বাড়ির নং : n0276 বয়স : 46 লিঙ্গ : পুরুষ | CDK2421444 ফটো উপলব্ধ |
| 247 নাম : তুলসী রায় স্বামীর নাম: সুনীল রায় বাড়ির নং : n0275 বয়স : 62 লিঙ্গ : মহিলা | CDK1909878 ফটো উপলব্ধ | 248 নাম : সুনীল রায় পিতার নাম: মহেন্দ্র রায় বাড়ির নং : n0275 বয়স : 66 লিঙ্গ : পুরুষ | CDK3443553 ফটো উপলব্ধ | 249 নাম : উজ্জ্বল রায় পিতার নাম: বিনোদ রায় বাড়ির নং : n0274 বয়স : 33 লিঙ্গ : পুরুষ | UWL1067875 ফটো উপলব্ধ |
| 250 নাম : চিনু রায় পিতার নাম: বিনোদ রায় বাড়ির নং : n0274 বয়স : 35 লিঙ্গ : মহিলা | UWL1067867 ফটো উপলব্ধ | 251 নাম : সুপর্ণা রায় স্বামীর নাম: পাপুল রায় বাড়ির নং : n0272 বয়স : 35 লিঙ্গ : মহিলা | UWL1179605 ফটো উপলব্ধ | 252 নাম : টুকুন রায় পিতার নাম: পরিমল রায় বাড়ির নং : n0272 বয়স : 37 লিঙ্গ : পুরুষ | UWL1179613 ফটো উপলব্ধ |
| 253 নাম : সুপ্রিয়া রায় পিতার নাম: স্বপন রায় বাড়ির নং : n0267 বয়স : 29 লিঙ্গ : মহিলা | UWL1461870 ফটো উপলব্ধ | 254 নাম : সীমা রায় স্বামীর নাম: স্বপন রায় বাড়ির নং : n0267 বয়স : 52 লিঙ্গ : মহিলা | CDK1910728 ফটো উপলব্ধ | 255 নাম : স্বপন রায় পিতার নাম: মধুসূদন রায় বাড়ির নং : n0267 বয়স : 52 লিঙ্গ : পুরুষ | CDK0611632 ফটো উপলব্ধ |
| 256 নাম : সমর দাস পিতার নাম: সত্যজিৎ দাস বাড়ির নং : n0293 বয়স : 56 লিঙ্গ : পুরুষ | UWL1462050 ফটো উপলব্ধ | 257 নাম : রামচন্দ্র রায় পিতার নাম: কিশোর রায় বাড়ির নং : n0293 বয়স : 76 লিঙ্গ : পুরুষ | CDK0611483 ফটো উপলব্ধ | 258 নাম : সুস্মিতা রায় দাস স্বামীর নাম: অভিজিৎ দাস বাড়ির নং : এন0045 বয়স : 30 লিঙ্গ : মহিলা | REO1789494 ফটো উপলব্ধ |
| 259 নাম : মিতালী রায়(সরকার) স্বামীর নাম: নির্মল রায় বাড়ির নং : এন বয়স : 34 লিঙ্গ : মহিলা | UWL1726058 ফটো উপলব্ধ | 260 নাম : লক্ষী মিস্ত্রী স্বামীর নাম: পুলিন মিস্ত্রী বাড়ির নং : n0334 বয়স : 43 লিঙ্গ : মহিলা | CDK3444429 ফটো উপলব্ধ | 261 নাম : বাবাই লোধ পিতার নাম: সমীর লোধ বাড়ির নং : n0334 বয়স : 33 লিঙ্গ : পুরুষ | UWL1068212 ফটো উপলব্ধ |
| 262 নাম : বাপী লোধ পিতার নাম: সমীর লোধ বাড়ির নং : n0334 বয়স : 35 লিঙ্গ : পুরুষ | UWL1068204 ফটো উপলব্ধ | 263 নাম : সমীর লোধ পিতার নাম: উমারঞ্জন লোধ বাড়ির নং : n0334 বয়স : 58 লিঙ্গ : পুরুষ | CDK3444007 ফটো উপলব্ধ | 264 নাম : সবিতা লোধ স্বামীর নাম: সমীর লোধ বাড়ির নং : n0334 বয়স : 52 লিঙ্গ : মহিলা | CDK3443991 ফটো উপলব্ধ |
| 265 নাম : পিংকী লোধ পিতার নাম: সমীর লোধ বাড়ির নং : n0334 বয়স : 38 লিঙ্গ : মহিলা | UWL1179647 ফটো উপলব্ধ | 266 নাম : বিজয় কুমার শর্মা পিতার নাম: নাগেশ্বর শর্মা বাড়ির নং : n0856 বয়স : 42 লিঙ্গ : পুরুষ | UWL1475193 ফটো উপলব্ধ | 267 নাম : কৌশল্যা শর্মা স্বামীর নাম: নাগেশ্বর শর্মা বাড়ির নং : n0855 বয়স : 59 লিঙ্গ : মহিলা | UWL1475656 ফটো উপলব্ধ |
| 268 নাম : নাগেশ্বর শর্মা পিতার নাম: বিজননন্দন শর্মা বাড়ির নং : n0853 বয়স : 66 লিঙ্গ : পুরুষ | UWL1475177 ফটো উপলব্ধ | 269 নাম : সুমিতা শর্মা স্বামীর নাম: বিজয় কুমার শর্মা বাড়ির নং : n0854 বয়স : 44 লিঙ্গ : মহিলা | UWL1475185 ফটো উপলব্ধ | 270 নাম : শান্তি শ্রীমনি স্বামীর নাম: অমর নাথ শ্রীমনি বাড়ির নং : n0363 বয়স : 68 লিঙ্গ : মহিলা | CDK3756921 ফটো উপলব্ধ |

বিধানসভা নির্বাচনক্ষেত্রের নং, নাম : 109-খড়দহ
ভাগ নং, নাম : 1-উত্তর যোগেন্দ্র নগর (উত্তর)

| | | | | | |
|--|--------------------------|--|--------------------------|--|--------------------------|
| 271 নাম : অমর নাথ শ্রীমানি পিতার নাম: প্রহ্লাদ চন্দ্র শ্রীমানি বাড়ির নং : n0364 বয়স : 71 লিঙ্গ : পুরুষ | CDK3756939 ফটো উপলব্ধ | 272 নাম : টুম্পা শ্রীমানি স্বামীর নাম: অভিজিৎ শ্রীমানি বাড়ির নং : n0362 বয়স : 41 লিঙ্গ : মহিলা | UWL1179480 ফটো উপলব্ধ | 273 নাম : অভিজিৎ শ্রীমানী পিতার নাম: অমরনাথ শ্রীমানী বাড়ির নং : n0362 বয়স : 44 লিঙ্গ : পুরুষ | CDK3720729 ফটো উপলব্ধ |
| 274 নাম : অনামিকা শী স্বামীর নাম: অঞ্জন শী বাড়ির নং : n0345 বয়স : 40 লিঙ্গ : মহিলা | UWL1179548 ফটো উপলব্ধ | 275 নাম : অঞ্জন শী পিতার নাম: নিরঞ্জন শী বাড়ির নং : n0345 বয়স : 43 লিঙ্গ : পুরুষ | CDK3720760 ফটো উপলব্ধ | 276 নাম : স্বপ্না শীল স্বামীর নাম: সঞ্জয় শীল বাড়ির নং : n0337 বয়স : 39 লিঙ্গ : মহিলা | UWL1179498 ফটো উপলব্ধ |
| 277 নাম : ইতিকা শীল স্বামীর নাম: জয়দেব শীল বাড়ির নং : n0296 বয়স : 40 লিঙ্গ : মহিলা | UWL1462043 ফটো উপলব্ধ | 278 নাম : রুইদাস শীল পিতার নাম: কালিপদ শীল বাড়ির নং : n0296 বয়স : 61 লিঙ্গ : পুরুষ | CDK3443611 ফটো উপলব্ধ | 279 নাম : ননীবালা শীল স্বামীর নাম: কালিপদ শীল বাড়ির নং : n0296 বয়স : 76 লিঙ্গ : মহিলা | CDK0611764 ফটো উপলব্ধ |
| 280 নাম : সোমনাথ শীল পিতার নাম: সুবীর শীল বাড়ির নং : n0287 বয়স : 29 লিঙ্গ : পুরুষ | UWL1462027 ফটো উপলব্ধ | 281 নাম : সুব্রত শীল পিতার নাম: সুবীর শীল বাড়ির নং : n0287 বয়স : 34 লিঙ্গ : পুরুষ | UWL1068055 ফটো উপলব্ধ | 282 নাম : করুণা শীল স্বামীর নাম: সুবীর শীল বাড়ির নং : n0287 বয়স : 50 লিঙ্গ : মহিলা | CDK1910124 ফটো উপলব্ধ |
| 283 নাম : রায়বালা শীল স্বামীর নাম: হরেন শীল বাড়ির নং : n0285 বয়স : 76 লিঙ্গ : মহিলা | CDK0612051 ফটো উপলব্ধ | 284 নাম : সীমা শীল স্বামীর নাম: স্বপন শীল বাড়ির নং : n0253 বয়স : 48 লিঙ্গ : মহিলা | UWL0787218 ফটো উপলব্ধ | 285 নাম : রমা শীল স্বামীর নাম: তপন শীল বাড়ির নং : n0253 বয়স : 37 লিঙ্গ : মহিলা | UWL0787333 ফটো উপলব্ধ |
| 286 নাম : তপন শীল পিতার নাম: অমল শীল বাড়ির নং : n0253 বয়স : 42 লিঙ্গ : পুরুষ | CDK3228715 ফটো উপলব্ধ | 287 নাম : স্বপন চন্দ্র শীল পিতার নাম: অমল শীল বাড়ির নং : n0253 বয়স : 51 লিঙ্গ : পুরুষ | CDK3626371 ফটো উপলব্ধ | 288 নাম : সোনাই শীল পিতার নাম: খোকম শীল বাড়ির নং : n0253 বয়স : 29 লিঙ্গ : পুরুষ | UWL1462068 ফটো উপলব্ধ |
| 289 নাম : মিতুন শীল পিতার নাম: খোকম শীল বাড়ির নং : n0253 বয়স : 33 লিঙ্গ : পুরুষ | UWL1461953 ফটো উপলব্ধ | 290 নাম : বীনা শীল স্বামীর নাম: দুলাল শীল বাড়ির নং : 145 বয়স : 50 লিঙ্গ : মহিলা | CDK0608174 ফটো উপলব্ধ | 291 নাম : গোপাল শীল পিতার নাম: দুলাল শীল বাড়ির নং : n0369 বয়স : 35 লিঙ্গ : পুরুষ | UWL0787580 ফটো উপলব্ধ |
| 292 নাম : ভগবতী দাস পিতার নাম: সবেল শীল বাড়ির নং : 147 বয়স : 35 লিঙ্গ : মহিলা | UWL0986430 ফটো উপলব্ধ | 293 নাম : খোকন চন্দ্র শীল পিতার নাম: অমল শীল বাড়ির নং : n0253 বয়স : 56 লিঙ্গ : পুরুষ | UWL1179639 ফটো উপলব্ধ | 294 নাম : উত্তম শীল পিতার নাম: হরেন শীল বাড়ির নং : n0285 বয়স : 53 লিঙ্গ : পুরুষ | CDK0612069 ফটো উপলব্ধ |
| 295 নাম : আরতী শীল স্বামীর নাম: উত্তম শীল বাড়ির নং : n0285 বয়স : 51 লিঙ্গ : মহিলা | CDK3228871 ফটো উপলব্ধ | 296 নাম : গীতা শীল স্বামীর নাম: দুলাল শীল বাড়ির নং : n0287 বয়স : 76 লিঙ্গ : মহিলা | CDK0611897 ফটো উপলব্ধ | 297 নাম : অর্চনা শীল স্বামীর নাম: গীতা শীল বাড়ির নং : n0287 বয়স : 41 লিঙ্গ : মহিলা | CDK3625878 ফটো উপলব্ধ |
| 298 নাম : আনন্দ শীল পিতার নাম: কালীপদ শীল বাড়ির নং : n0296 বয়স : 39 লিঙ্গ : পুরুষ | CDK3228657 ফটো উপলব্ধ | 299 নাম : মালতী শীল স্বামীর নাম: খোকন চন্দ্র শীল বাড়ির নং : n0296 বয়স : 51 লিঙ্গ : মহিলা | UWL1728765 ফটো উপলব্ধ | 300 নাম : সবিতা শীল স্বামীর নাম: মিতুন শীল বাড়ির নং : n0253 বয়স : 31 লিঙ্গ : মহিলা | UWL1578996 ফটো উপলব্ধ |

বিধানসভা নির্বাচনক্ষেত্রের নং, নাম : 109-খডদহ
ভাগ নং, নাম : 1-উত্তর যোগেন্দ্র নগর (উত্তর)

| | | | | | |
|---|--------------------------|---|--------------------------------|---|--------------------------|
| 301 নাম : পুষ্পরানী শীল স্বামীর নাম : অমূল্য শীল বাড়ির নং : n0253 বয়স : 72 লিঙ্গ : মহিলা | CDK3443595 ফটো উপলব্ধ | 302 নাম : অমূল্য শীল পিতার নাম : নকুল চন্দ্র শীল বাড়ির নং : n0253 বয়স : 84 লিঙ্গ : পুরুষ | CDK1663160 ফটো উপলব্ধ | 303 নাম : সঞ্জয় শীল পিতার নাম : সুখরঞ্জন শীল বাড়ির নং : n0337 বয়স : 48 লিঙ্গ : পুরুষ | CDK3229424 ফটো উপলব্ধ |
| 304 নাম : মধুমিতা শীল পিতার নাম : গোবিন্দ শীল বাড়ির নং : এন0058 বয়স : 24 লিঙ্গ : মহিলা | UWL1867597 ফটো উপলব্ধ | 305 নাম : ছায়া রানী শীল স্বামীর নাম : সুধী রঞ্জন শীল বাড়ির নং : 786 বয়স : 62 লিঙ্গ : মহিলা | CDK2900918 ফটো উপলব্ধ | 306 নাম : রাহুল শীল পিতার নাম : দুলাল শীল বাড়ির নং : বয়স : 24 লিঙ্গ : পুরুষ | UWL1914324 ফটো উপলব্ধ |
| 307 নাম : চন্দন শেঠী পিতার নাম : লক্ষন শেঠী বাড়ির নং : n0894 বয়স : 27 লিঙ্গ : পুরুষ | UWL1671635 ফটো উপলব্ধ | 308 নাম : পরিমল সমাদ্দার পিতার নাম : যাদব সমাদ্দার বাড়ির নং : n0359 বয়স : 66 লিঙ্গ : পুরুষ | CDK1910520 ফটো উপলব্ধ | 309 নাম : সন্ধ্যা সমাদ্দার স্বামীর নাম : পরিমল সমাদ্দার বাড়ির নং : n0358 বয়স : 61 লিঙ্গ : মহিলা | CDK1910538 ফটো উপলব্ধ |
| 310 নাম : স্বরূপ সমাদ্দার পিতার নাম : পরিমল সমাদ্দার বাড়ির নং : n0356 বয়স : 41 লিঙ্গ : পুরুষ | CDK3720596 ফটো উপলব্ধ | 311 নাম : অরূপ সমাদ্দার পিতার নাম : পরিমল সমাদ্দার বাড়ির নং : n0357 বয়স : 44 লিঙ্গ : পুরুষ | CDK1910546 ফটো উপলব্ধ | 312 নাম : রাজলক্ষী সরকার স্বামীর নাম : নারায়ন সরকার বাড়ির নং : n0429 বয়স : 52 লিঙ্গ : মহিলা | DHW0332189 ফটো উপলব্ধ |
| Q 313 নাম : কাকলী পাল স্বামীর নাম : কৃষ্ণ পাল বাড়ির নং : 00 বয়স : 28 লিঙ্গ : মহিলা | ALD1911643 ফটো উপলব্ধ | 314 নাম : জয়শ্রী সরকার পিতার নাম : জগদীশ সরকার বাড়ির নং : এন0036 বয়স : 21 লিঙ্গ : মহিলা | UWL2160950 ফটো উপলব্ধ | 315 নাম : কাবেরী সরকার পিতার নাম : সঞ্জয় দাস বাড়ির নং : সী/ও রাজ সরকার বয়স : 24 লিঙ্গ : মহিলা | UWL2020972 ফটো উপলব্ধ |
| 316 নাম : সান্ত্বন সরকার পিতার নাম : নারায়ণ সরকার বাড়ির নং : 2 নং বিলকান্দা বয়স : 23 লিঙ্গ : পুরুষ | UWL2154037 ফটো উপলব্ধ | 317 নাম : পিংকি মন্ডল স্বামীর নাম : পঙ্কজ মন্ডল বাড়ির নং : এন0095 বয়স : 31 লিঙ্গ : মহিলা | UWL2178200 ফটো উপলব্ধ | 318 নাম : তপন সরকার পিতার নাম : বিশেষ্বর সরকার বাড়ির নং : 290 বয়স : 53 লিঙ্গ : পুরুষ | CDK2900876 ফটো উপলব্ধ |
| 319 নাম : বিনোতা সরকার স্বামীর নাম : অচিন্ত সরকার বাড়ির নং : n0305 বয়স : 44 লিঙ্গ : মহিলা | UWL1461995 ফটো উপলব্ধ | 320 নাম : আরতী রায় স্বামীর নাম : বিরেন রায় বাড়ির নং : 305 বয়স : 45 লিঙ্গ : মহিলা | CDK3625464 ফটো উপলব্ধ | 321 নাম : অচিন্ত সরকার পিতার নাম : রঞ্জিনী সরকার বাড়ির নং : n0305 বয়স : 55 লিঙ্গ : পুরুষ | CDK0612234 ফটো উপলব্ধ |
| 322 নাম : নিশিন্ত সরকার পিতার নাম : রঞ্জিনী সরকার বাড়ির নং : n0305 বয়স : 43 লিঙ্গ : পুরুষ | CDK3720562 ফটো উপলব্ধ | 323 নাম : মিঠু সরকার স্বামীর নাম : গোবিন্দ সরকার বাড়ির নং : এন0270 বয়স : 32 লিঙ্গ : মহিলা | XUW1486943 ফটো উপলব্ধ | 324 নাম : মান্নি সরকার স্বামীর নাম : রতন সরকার বাড়ির নং : বয়স : 28 লিঙ্গ : মহিলা | UWL1905512 ফটো উপলব্ধ |
| 325 নাম : গোবিন্দ সরকার পিতার নাম : গোপাল সরকার বাড়ির নং : n0270 বয়স : 37 লিঙ্গ : পুরুষ | CDK3626306 ফটো উপলব্ধ | 326 নাম : সৌরভ সরকার মায়ের নাম : শিখা সরকার বাড়ির নং : এন00045 বয়স : 26 লিঙ্গ : পুরুষ | UWL2020832 ফটো উপলব্ধ | 327 নাম : প্রিয়া সরকার পিতার নাম : বিনয় সরকার বাড়ির নং : বয়স : 24 লিঙ্গ : মহিলা | UWL1882588 ফটো উপলব্ধ |
| 328 নাম : পুতুল সরকার স্বামীর নাম : ইন্দ্রজিত সরকার বাড়ির নং : n0484 বয়স : 44 লিঙ্গ : মহিলা | UWL0727230 ফটো উপলব্ধ | 329 নাম : নারায়ন সরকার পিতার নাম : অনিল সরকার বাড়ির নং : n0428 বয়স : 57 লিঙ্গ : পুরুষ | WB/22/160/345006 ফটো উপলব্ধ | 330 নাম : দীপেশ সরকার পিতার নাম : সন্তোষ সরকার বাড়ির নং : n0360 বয়স : 69 লিঙ্গ : পুরুষ | CDK3720661 ফটো উপলব্ধ |

বিধানসভা নির্বাচনক্ষেত্রের নং, নাম : 109-খড়দহ
ভাগ নং, নাম : 1-উত্তর যোগেন্দ্র নগর (উত্তর)

| | | | | | |
|--|--------------------------|---|--------------------------|--|--------------------------------|
| 331 নাম : শেফালী সরকার স্বামীর নাম: কালিপদ সরকার বাড়ির নং : n0328 বয়স : 63 লিঙ্গ : মহিলা | CDK3756905 ফটো উপলব্ধ | 332 নাম : কালীপদ সরকার পিতার নাম: গুনেন্দ্র সরকার বাড়ির নং : n0328 বয়স : 72 লিঙ্গ : পুরুষ | CDK1233063 ফটো উপলব্ধ | 333 নাম : সোমা সরকার স্বামীর নাম: নিচিন্ত সরকার বাড়ির নং : n0305 বয়স : 34 লিঙ্গ : মহিলা | UWL1191899 ফটো উপলব্ধ |
| 334 নাম : সুনীলা সরকার স্বামীর নাম: রুঞ্জিনী সরকার বাড়ির নং : n0305 বয়স : 76 লিঙ্গ : মহিলা | CDK0612226 ফটো উপলব্ধ | 335 নাম : শীলা সরকার স্বামীর নাম: বৃন্দাবন সরকার বাড়ির নং : n0298 বয়স : 50 লিঙ্গ : মহিলা | CDK0612259 ফটো উপলব্ধ | 336 নাম : বৃন্দাবন সরকার পিতার নাম: রজত সরকার বাড়ির নং : n0298 বয়স : 53 লিঙ্গ : পুরুষ | CDK0612242 ফটো উপলব্ধ |
| 337 নাম : রবি সরকার পিতার নাম: সন্তোষ সরকার বাড়ির নং : n0294 বয়স : 51 লিঙ্গ : পুরুষ | CDK2901031 ফটো উপলব্ধ | 338 নাম : অরুণ সরকার পিতার নাম: তপন সরকার বাড়ির নং : 290 বয়স : 29 লিঙ্গ : পুরুষ | UWL1461904 ফটো উপলব্ধ | 339 নাম : তাপস সরকার পিতার নাম: তপন সরকার বাড়ির নং : n0290 বয়স : 32 লিঙ্গ : পুরুষ | UWL1320761 ফটো উপলব্ধ |
| 340 নাম : কনক সরকার পিতার নাম: অপু সরকার বাড়ির নং : n0273 বয়স : 43 লিঙ্গ : মহিলা | UWL1320886 ফটো উপলব্ধ | 341 নাম : অপু সরকার পিতার নাম: কাম্বল সরকার বাড়ির নং : n0273 বয়স : 71 লিঙ্গ : পুরুষ | CDK0612101 ফটো উপলব্ধ | 342 নাম : রতন সরকার পিতার নাম: হারান সরকার বাড়ির নং : n0271 বয়স : 29 লিঙ্গ : পুরুষ | UWL1461938 ফটো উপলব্ধ |
| 343 নাম : জয়ন্তী সরকার স্বামীর নাম: শঙ্কু সরকার বাড়ির নং : n0271 বয়স : 38 লিঙ্গ : মহিলা | UWL1179522 ফটো উপলব্ধ | 344 নাম : শঙ্কু সরকার পিতার নাম: চিত্ত সরকার বাড়ির নং : n0271 বয়স : 53 লিঙ্গ : পুরুষ | CDK1802313 ফটো উপলব্ধ | 345 নাম : ইন্দ্রজীত সরকার পিতার নাম: চিত্ত সরকার বাড়ির নং : n0271 বয়স : 54 লিঙ্গ : পুরুষ | CDK1802321 ফটো উপলব্ধ |
| 346 নাম : বিষ্ণু সরকার পিতার নাম: গোপাল সরকার বাড়ির নং : n0270 বয়স : 38 লিঙ্গ : পুরুষ | CDK3626314 ফটো উপলব্ধ | 347 নাম : অঞ্জু সরকার স্বামীর নাম: গোপাল সরকার বাড়ির নং : n0270 বয়স : 71 লিঙ্গ : মহিলা | CDK0612127 ফটো উপলব্ধ | 348 নাম : শম্পা সরকার পিতার নাম: অনিল সরকার বাড়ির নং : n0269 বয়স : 42 লিঙ্গ : মহিলা | CDK2900983 ফটো উপলব্ধ |
| 349 নাম : নন্দিতা সরকার স্বামীর নাম: জগদীশ সরকার বাড়ির নং : n0254 বয়স : 49 লিঙ্গ : মহিলা | UWL1179514 ফটো উপলব্ধ | 350 নাম : জগদীশ সরকার পিতার নাম: নিরঞ্জন সরকার বাড়ির নং : n0254 বয়স : 61 লিঙ্গ : পুরুষ | CDK1373091 ফটো উপলব্ধ | 351 নাম : গৌরী সরকার স্বামীর নাম: নিরঞ্জন সরকার বাড়ির নং : n0254 বয়স : 80 লিঙ্গ : মহিলা | WB/20/134/400035 ফটো উপলব্ধ |
| 352 নাম : সন্ধ্যা সরকার স্বামীর নাম: তপন সরকার বাড়ির নং : 290 বয়স : 50 লিঙ্গ : মহিলা | CDK2900884 ফটো উপলব্ধ | 353 নাম : লিটন সরকার পিতার নাম: হারান সরকার বাড়ির নং : n0271 বয়স : 35 লিঙ্গ : পুরুষ | UWL1320597 ফটো উপলব্ধ | Q 354 নাম : শিল্পী সরকার স্বামীর নাম: লিটন সরকার বাড়ির নং : বয়স : 37 লিঙ্গ : মহিলা | UWL1461920 ফটো উপলব্ধ |
| 355 নাম : লাবন্যা সরকার পিতার নাম: জগদীশ সরকার বাড়ির নং : n0254 বয়স : 28 লিঙ্গ : মহিলা | UWL1578962 ফটো উপলব্ধ | 356 নাম : সুস্মিতা সরকার পিতার নাম: প্রানকৃষ্ণ সরকার বাড়ির নং : 321 বয়স : 29 লিঙ্গ : মহিলা | UWL1578988 ফটো উপলব্ধ | 357 নাম : ধর্মেন্দ্র রায় পিতার নাম: বিক্রম রায় বাড়ির নং : n0305 বয়স : 34 লিঙ্গ : পুরুষ | UWL1475169 ফটো উপলব্ধ |
| 358 নাম : প্রাণকৃষ্ণ সরকার পিতার নাম: জ্যোতিশ চন্দ্র সরকার বাড়ির নং : n0321 বয়স : 59 লিঙ্গ : পুরুষ | CDK2421030 ফটো উপলব্ধ | 359 নাম : সন্ধ্যা সরকার স্বামীর নাম: প্রাণকৃষ্ণ সরকার বাড়ির নং : n0321 বয়স : 50 লিঙ্গ : মহিলা | CDK2421048 ফটো উপলব্ধ | 360 নাম : প্রবীর সরকার পিতার নাম: কালিপদ সরকার বাড়ির নং : n0328 বয়স : 44 লিঙ্গ : পুরুষ | CDK3229077 ফটো উপলব্ধ |

বিধানসভা নির্বাচনক্ষেত্রের নং, নাম : 109-খডদহ
ভাগ নং, নাম : 1-উত্তর যোগেন্দ্র নগর (উত্তর)

| | | | | | |
|---|--------------------------|--|--------------------------|---|--------------------------------|
| 361 নাম : সঞ্জয় সরকার পিতার নাম: কালিপদ সরকার বাড়ির নং : n0328 বয়স : 31 লিঙ্গ : পুরুষ | UWL1347236 ফটো উপলব্ধ | 362 নাম : অসিতরঞ্জন সরকার পিতার নাম: চাঁদবল্লভ সরকার বাড়ির নং : n0338 বয়স : 80 লিঙ্গ : পুরুষ | CDK3229473 ফটো উপলব্ধ | 363 নাম : চায়না সরকার স্বামীর নাম: হারান সরকার বাড়ির নং : n1021 বয়স : 64 লিঙ্গ : মহিলা | UWL1711951 ফটো উপলব্ধ |
| 364 নাম : অঞ্জু কুমারী সাউ পিতার নাম: রবীন্দ্র কুমার সাউ বাড়ির নং : n0389 বয়স : 31 লিঙ্গ : মহিলা | UWL1320571 ফটো উপলব্ধ | 365 নাম : অনিল কুমার সাউ পিতার নাম: রবীন্দ্র কুমার সাউ বাড়ির নং : n0389 বয়স : 33 লিঙ্গ : পুরুষ | UWL1068303 ফটো উপলব্ধ | 366 নাম : সীমা দেবী সাউ স্বামীর নাম: রবীন্দ্র কুমার সাউ বাড়ির নং : n0389 বয়স : 53 লিঙ্গ : মহিলা | TQR0860130 ফটো উপলব্ধ |
| 367 নাম : রবীন্দ্র কুমার সাউ পিতার নাম: সুব্রজ লাল সাউ বাড়ির নং : n0389 বয়স : 59 লিঙ্গ : পুরুষ | UWL1461987 ফটো উপলব্ধ | 368 নাম : মমতা সাউ স্বামীর নাম: বিশ্বনাথ সাউ বাড়ির নং : n0313 বয়স : 57 লিঙ্গ : মহিলা | CDK0612333 ফটো উপলব্ধ | 369 নাম : উষা দেবী সাউ স্বামীর নাম: রবীন্দ্র সাউ বাড়ির নং : n1025 বয়স : 54 লিঙ্গ : মহিলা | UWL1685619 ফটো উপলব্ধ |
| 370 নাম : লালজি সাউ পিতার নাম: গাজো সাউ বাড়ির নং : এন0014 বয়স : 61 লিঙ্গ : পুরুষ | SY1034644 ফটো উপলব্ধ | 371 নাম : প্রদীপ দাস পিতার নাম: সুরত দাস বাড়ির নং : এন0014 বয়স : 42 লিঙ্গ : পুরুষ | UWN1731876 ফটো উপলব্ধ | 372 নাম : ডাবলু সাউ পিতার নাম: লালজি সাউ বাড়ির নং : এন0047 বয়স : 35 লিঙ্গ : পুরুষ | SY1123769 ফটো উপলব্ধ |
| 373 নাম : বুনিয়া দেবী স্বামীর নাম: লালজি সাউ বাড়ির নং : এন0014 বয়স : 52 লিঙ্গ : মহিলা | SY1141761 ফটো উপলব্ধ | 374 নাম : রাহুল সাউ পিতার নাম: লালজি সাউ বাড়ির নং : এন0047 বয়স : 30 লিঙ্গ : পুরুষ | SY1346014 ফটো উপলব্ধ | Q 375 নাম : সোনি সাউ স্বামীর নাম: ডাবলু সাউ বাড়ির নং : এন0 বয়স : 31 লিঙ্গ : মহিলা | UWL2220986 ফটো উপলব্ধ |
| 376 নাম : বর্ষা মিশ্র স্বামীর নাম: অনিরুদ্ধ মিশ্র বাড়ির নং : এন0047 বয়স : 28 লিঙ্গ : মহিলা | YMM2163533 ফটো উপলব্ধ | 377 নাম : প্রবীর পাল পিতার নাম: রবিন পাল বাড়ির নং : এন0014 বয়স : 22 লিঙ্গ : পুরুষ | UWL2109387 ফটো উপলব্ধ | 378 নাম : সুনীল দাস পিতার নাম: সুরত দাস বাড়ির নং : এন0014 বয়স : 48 লিঙ্গ : পুরুষ | UWL2109643 ফটো উপলব্ধ |
| 379 নাম : সুভজিত দাস পিতার নাম: সুনীল দাস বাড়ির নং : এন0014 বিলকান্দা 2 বয়স : 20 লিঙ্গ : পুরুষ | UWL2209765 ফটো উপলব্ধ | 380 নাম : মৌমিতা সাঁতরা পিতার নাম: গোপাল সাঁতরা বাড়ির নং : 109/227 বয়স : 26 লিঙ্গ : মহিলা | RQL2234524 ফটো উপলব্ধ | 381 নাম : বিপুল সাধক পিতার নাম: মনোরঞ্জন সাধক বাড়ির নং : 111 বয়স : 43 লিঙ্গ : পুরুষ | UWL1180835 ফটো উপলব্ধ |
| 382 নাম : নীলমণি সামন্ত মায়ের নাম: সচিত্রা মহারাজ দাসী বাড়ির নং : এন00023 বয়স : 40 লিঙ্গ : পুরুষ | UWL2016095 ফটো উপলব্ধ | 383 নাম : আল্পনা সামন্ত স্বামীর নাম: প্রদ্যুৎ সামন্ত বাড়ির নং : n0395 বয়স : 39 লিঙ্গ : মহিলা | UWL1191923 ফটো উপলব্ধ | 384 নাম : প্রদ্যুৎ সামন্ত পিতার নাম: হরিপদ সামন্ত বাড়ির নং : n0395 বয়স : 52 লিঙ্গ : পুরুষ | WB/22/153/162432 ফটো উপলব্ধ |
| 385 নাম : অগ্রদূত সামন্ত পিতার নাম: হরিপদ সামন্ত বাড়ির নং : n0394 বয়স : 48 লিঙ্গ : পুরুষ | UWL1379171 ফটো উপলব্ধ | 386 নাম : বিদ্যুৎ সামন্ত পিতার নাম: হরিপদ সামন্ত বাড়ির নং : n0396 বয়স : 56 লিঙ্গ : পুরুষ | UWL1490770 ফটো উপলব্ধ | 387 নাম : বিশুজিৎ সাহা পিতার নাম: নরেন্দ্র নাথ সাহা বাড়ির নং : n0373 বয়স : 59 লিঙ্গ : পুরুষ | UWL0986273 ফটো উপলব্ধ |
| 388 নাম : মনিকা সাহা স্বামীর নাম: বিশুজিৎ সাহা বাড়ির নং : n0374 বয়স : 50 লিঙ্গ : মহিলা | UWL0986281 ফটো উপলব্ধ | 389 নাম : অসীম সাহা পিতার নাম: নিখিল সাহা বাড়ির নং : n0359 বয়স : 51 লিঙ্গ : পুরুষ | UWL1722669 ফটো উপলব্ধ | 390 নাম : শান্ত সাহা পিতার নাম: কানাইলাল সাহা বাড়ির নং : n0312 বয়স : 66 লিঙ্গ : পুরুষ | CDK1804244 ফটো উপলব্ধ |

বিধানসভা নির্বাচনক্ষেত্রের নং, নাম : 109-খড়দহ
ভাগ নং, নাম : 1-উত্তর যোগেন্দ্র নগর (উত্তর)

| | | | | | |
|--|--------------------------------|--|--------------------------------|---|--------------------------------|
| 391 নাম : বৈশালী হালদার পিতার নাম : হরেন্দ্র গাথ হালদার বাড়ির নং : বয়স : 36 লিঙ্গ : মহিলা | UWL1606631 ফটো উপলব্ধ | 392 নাম : রিয়া সাহা পিতার নাম : ভোলানাথ সাহা বাড়ির নং : n0379 বয়স : 32 লিঙ্গ : মহিলা | UWL1179530 ফটো উপলব্ধ | 393 নাম : ভোলানাথ সাহা পিতার নাম : হরিপদ সাহা বাড়ির নং : n0379 বয়স : 65 লিঙ্গ : পুরুষ | WB/20/138/474289 ফটো উপলব্ধ |
| 394 নাম : আলপনা সাহা স্বামীর নাম : ভোলা নাথ সাহা বাড়ির নং : n0378 বয়স : 55 লিঙ্গ : মহিলা | WB/20/138/474251 ফটো উপলব্ধ | 395 নাম : লীলা সাহা স্বামীর নাম : শিবজি সাহা বাড়ির নং : n0347 বয়স : 65 লিঙ্গ : মহিলা | WB/20/137/810288 ফটো উপলব্ধ | 396 নাম : মীরা সাহা স্বামীর নাম : শম্ভু সাহা বাড়ির নং : 355 বয়স : 59 লিঙ্গ : মহিলা | CDK3443710 ফটো উপলব্ধ |
| 397 নাম : শিম্পা সাহা রায় স্বামীর নাম : বিশ্বজিৎ সাহা বাড়ির নং : n0295 বয়স : 42 লিঙ্গ : মহিলা | CDK3625647 ফটো উপলব্ধ | 398 নাম : বিশ্বজিৎ সাহা পিতার নাম : সুরেশচন্দ্র সাহা বাড়ির নং : n0295 বয়স : 53 লিঙ্গ : পুরুষ | CDK2901213 ফটো উপলব্ধ | 399 নাম : কান্তীক সাহা পিতার নাম : সুকলাল সাহা বাড়ির নং : n0295 বয়স : 31 লিঙ্গ : পুরুষ | UWL1320548 ফটো উপলব্ধ |
| 400 নাম : পুতুলরানী সাহা স্বামীর নাম : শুকলাল সাহা বাড়ির নং : n0295 বয়স : 55 লিঙ্গ : মহিলা | CDK2901205 ফটো উপলব্ধ | 401 নাম : শুকলাল সাহা পিতার নাম : সুরেশচন্দ্র সাহা বাড়ির নং : n0295 বয়স : 58 লিঙ্গ : পুরুষ | CDK3443744 ফটো উপলব্ধ | 402 নাম : গীতারানী সাহা স্বামীর নাম : বিনয়কৃষ্ণ সাহা বাড়ির নং : n0295 বয়স : 59 লিঙ্গ : মহিলা | CDK0612390 ফটো উপলব্ধ |
| 403 নাম : শম্ভু সাহা পিতার নাম : রাজেন্দ্র সাহা বাড়ির নং : n0336 বয়স : 67 লিঙ্গ : পুরুষ | CDK3444015 ফটো উপলব্ধ | 404 নাম : সুরজিৎ সাহা পিতার নাম : বিজয় সাহা বাড়ির নং : এন00056 বয়স : 25 লিঙ্গ : পুরুষ | UWL2020535 ফটো উপলব্ধ | 405 নাম : ইন্দ্রজিৎ সাহা পিতার নাম : শুকলাল সাহা বাড়ির নং : এন00056 বয়স : 50 লিঙ্গ : পুরুষ | UWL2015824 ফটো উপলব্ধ |
| 406 নাম : পার্থ সাহা পিতার নাম : নিরঞ্জন সাহা বাড়ির নং : বয়স : 38 লিঙ্গ : পুরুষ | CDK3444361 ফটো উপলব্ধ | 407 নাম : কমলা সাহা স্বামীর নাম : মনিক সাহা বাড়ির নং : এন00029 বয়স : 51 লিঙ্গ : মহিলা | UWL2018794 ফটো উপলব্ধ | 408 নাম : জয়া সাহা স্বামীর নাম : রতন সাহা বাড়ির নং : বয়স : 48 লিঙ্গ : মহিলা | UWL1905140 ফটো উপলব্ধ |
| 409 নাম : রতন সাহা পিতার নাম : কালিদাস সাহা বাড়ির নং : বয়স : 56 লিঙ্গ : পুরুষ | UWL1904978 ফটো উপলব্ধ | 410 নাম : সন্তু সাহা পিতার নাম : শম্ভু সাহা বাড়ির নং : n0346 বয়স : 40 লিঙ্গ : পুরুষ | CDK3229903 ফটো উপলব্ধ | 411 নাম : বৈশাখী সাহা স্বামীর নাম : সন্তু সাহা বাড়ির নং : n0346 বয়স : 40 লিঙ্গ : মহিলা | CDK3720463 ফটো উপলব্ধ |
| 412 নাম : মিন্টু সাহা স্বামীর নাম : বিজয় সাহা বাড়ির নং : n0507 বয়স : 45 লিঙ্গ : মহিলা | IHM1142660 ফটো উপলব্ধ | 413 নাম : বিজয় সাহা পিতার নাম : নারায়ন সাহা বাড়ির নং : n0506 বয়স : 60 লিঙ্গ : পুরুষ | GGC4339073 ফটো উপলব্ধ | 414 নাম : রিঙ্কু সিং স্বামীর নাম : গুণ্ডু সিং বাড়ির নং : n0246 বয়স : 37 লিঙ্গ : মহিলা | UWL1461946 ফটো উপলব্ধ |
| 415 নাম : গুণ্ডু সিং মায়ের নাম : কাজল সিং বাড়ির নং : n0246 বয়স : 43 লিঙ্গ : পুরুষ | UWL1320738 ফটো উপলব্ধ | 416 নাম : ছোটু সিং পিতার নাম : বিজয় সিং বাড়ির নং : n0246 বয়স : 38 লিঙ্গ : পুরুষ | UWL1320746 ফটো উপলব্ধ | 417 নাম : কাজল সিং স্বামীর নাম : বিজয় কুমার সিং বাড়ির নং : n0246 বয়স : 58 লিঙ্গ : মহিলা | CDK1803162 ফটো উপলব্ধ |
| 418 নাম : নীলিমা সিং স্বামীর নাম : সঞ্জয় সিং বাড়ির নং : n0402 বয়স : 52 লিঙ্গ : মহিলা | UWL1068642 ফটো উপলব্ধ | 419 নাম : সঞ্জয় সিং পিতার নাম : সুদমা সিং বাড়ির নং : n0401 বয়স : 55 লিঙ্গ : পুরুষ | UWL1068568 ফটো উপলব্ধ | 420 নাম : যশবন্ত সিং পিতার নাম : দুর্গা সিং বাড়ির নং : n0340 বয়স : 72 লিঙ্গ : পুরুষ | CDK3229580 ফটো উপলব্ধ |

বিধানসভা নির্বাচনক্ষেত্রের নং, নাম : 109-খড়দহ
ভাগ নং, নাম : 1-উত্তর যোগেন্দ্র নগর (উত্তর)

| | | | | | |
|---|--------------------------|---|--------------------------|---|--------------------------------|
| 421 নাম : বর্নালী (দাস) সিং স্বামীর নাম: সুমিত সিং বাড়ির নং : n0459 বয়স : 37 লিঙ্গ : মহিলা | UWL1320779 ফটো উপলব্ধ | 422 নাম : সাগর সিং পিতার নাম: সঞ্জয় সিং বাড়ির নং : n1077 বয়স : 26 লিঙ্গ : পুরুষ | UWL1748896 ফটো উপলব্ধ | 423 নাম : শ্যামলী সিং স্বামীর নাম: যশবন্ত সিং বাড়ির নং : n0257 বয়স : 66 লিঙ্গ : মহিলা | WB/20/134/361146 ফটো উপলব্ধ |
| 424 নাম : পম্পা সিং স্বামীর নাম: ছোট সিং বাড়ির নং : n0246 বয়স : 35 লিঙ্গ : মহিলা | UWL1606599 ফটো উপলব্ধ | Q 425 নাম : রতন সিংহ পিতার নাম: মুকুল সিংহ বাড়ির নং : বয়স : 28 লিঙ্গ : পুরুষ | UWL1671924 ফটো উপলব্ধ | 426 নাম : মঞ্জু সিংহ (স্বস্তিকার) স্বামীর নাম: মুকুল সিংহ বাড়ির নং : n0477 বয়স : 57 লিঙ্গ : মহিলা | WB/20/134/364016 ফটো উপলব্ধ |
| 427 নাম : সবিতা সিংহ মহাপাত্র স্বামীর নাম: দীপক সিংহ মহাপাত্র বাড়ির নং : n0322 বয়স : 50 লিঙ্গ : মহিলা | CDK2421188 ফটো উপলব্ধ | 428 নাম : দীপক সিংহ মহাপাত্র পিতার নাম: আনন্দমোহন সিংহ মহাপাত্র বাড়ির নং : n0322 বয়স : 52 লিঙ্গ : পুরুষ | CDK2421170 ফটো উপলব্ধ | 429 নাম : দীপংকর সিংহ মহাপাত্র পিতার নাম: দীপক সিংহ মহাপাত্র বাড়ির নং : বয়স : 25 লিঙ্গ : পুরুষ | UWL1912435 ফটো উপলব্ধ |
| 430 নাম : দিপঙ্কর সিকদার পিতার নাম: দিনেশ সিকদার বাড়ির নং : বয়স : 25 লিঙ্গ : পুরুষ | UWL1912617 ফটো উপলব্ধ | 431 নাম : সোমা সিকদার পিতার নাম: দিনেশ সিকদার বাড়ির নং : n0282 বয়স : 29 লিঙ্গ : মহিলা | UWL1461912 ফটো উপলব্ধ | 432 নাম : আরতী সিকদার স্বামীর নাম: দিনেশ সিকদার বাড়ির নং : n0282 বয়স : 47 লিঙ্গ : মহিলা | CDK2421212 ফটো উপলব্ধ |
| 433 নাম : দিনেশ সিকদার পিতার নাম: দ্বিজেন সিকদার বাড়ির নং : n0282 বয়স : 53 লিঙ্গ : পুরুষ | CDK3443769 ফটো উপলব্ধ | 434 নাম : শেফালী সিকদার স্বামীর নাম: দ্বিজেন সিকদার বাড়ির নং : n0282 বয়স : 66 লিঙ্গ : মহিলা | CDK0612440 ফটো উপলব্ধ | 435 নাম : অসীম সেন পিতার নাম: দুলাল সেন বাড়ির নং : n0315 বয়স : 37 লিঙ্গ : পুরুষ | UWL0787556 ফটো উপলব্ধ |
| 436 নাম : রুমকি দাস স্বামীর নাম: পঙ্কজ দাস বাড়ির নং : n0315 বয়স : 44 লিঙ্গ : মহিলা | CDK2901247 ফটো উপলব্ধ | 437 নাম : সোমা সেন স্বামীর নাম: কানু সেন বাড়ির নং : n0315 বয়স : 62 লিঙ্গ : মহিলা | CDK2421451 ফটো উপলব্ধ | Q 438 নাম : বৈশাখী মজুমদার স্বামীর নাম: মৃণ্ময় মজুমদার বাড়ির নং : বয়স : 23 লিঙ্গ : মহিলা | UWL2214476 ফটো উপলব্ধ |
| 439 নাম : স্বর্নলতা সেন স্বামীর নাম: দুলালচন্দ্র সেন বাড়ির নং : n0301 বয়স : 67 লিঙ্গ : মহিলা | CDK3443777 ফটো উপলব্ধ | 440 নাম : সুখচন্দ্র সেন পিতার নাম: দুলাল সেন বাড়ির নং : n0301 বয়স : 39 লিঙ্গ : পুরুষ | CDK3228673 ফটো উপলব্ধ | 441 নাম : স্বপ্না সেন পিতার নাম: দুলাল সেন বাড়ির নং : n0301 বয়স : 45 লিঙ্গ : মহিলা | CDK2901643 ফটো উপলব্ধ |
| 442 নাম : দুলাল সেন পিতার নাম: নীলরতন সেন বাড়ির নং : n0301 বয়স : 74 লিঙ্গ : পুরুষ | CDK0612457 ফটো উপলব্ধ | 443 নাম : সুশান্ত সেন পিতার নাম: নিশিকান্ত সেন বাড়ির নং : n0299 বয়স : 64 লিঙ্গ : পুরুষ | CDK0612473 ফটো উপলব্ধ | 444 নাম : অনিতা মুখা স্বামীর নাম: মৃণ্ময় মুখা বাড়ির নং : n0301 বয়স : 40 লিঙ্গ : মহিলা | CDK2901635 ফটো উপলব্ধ |
| 445 নাম : রত্না তালুকদার স্বামীর নাম: পরিমল তালুকদার বাড়ির নং : n0301 বয়স : 42 লিঙ্গ : মহিলা | CDK2901254 ফটো উপলব্ধ | 446 নাম : পরিমল তালুকদার পিতার নাম: নিত্যানন্দ তালুকদার বাড়ির নং : n0301 বয়স : 41 লিঙ্গ : পুরুষ | UWL1461896 ফটো উপলব্ধ | 447 নাম : মধুমিতা সেন পিতার নাম: গোপাল চন্দ্র সেন বাড়ির নং : 167 বয়স : 40 লিঙ্গ : মহিলা | UWL0752121 ফটো উপলব্ধ |
| 448 নাম : সায়েন সেন পিতার নাম: সুশান্ত সেন বাড়ির নং : পেয়ারা বাগন বয়স : 23 লিঙ্গ : পুরুষ | UWL2143238 ফটো উপলব্ধ | 449 নাম : প্রিয়ঙ্কা হাউলি স্বামীর নাম: সমীর কান্তি হাউলি বাড়ির নং : এন0012 বয়স : 36 লিঙ্গ : মহিলা | UWL0754069 ফটো উপলব্ধ | 450 নাম : তারক ভৌমিক পিতার নাম: জিতেন ভৌমিক বাড়ির নং : n0317 বয়স : 46 লিঙ্গ : পুরুষ | JNB0837107 ফটো উপলব্ধ |

বিধানসভা নির্বাচনক্ষেত্রের নং, নাম : 109-খড়দহ
ভাগ নং, নাম : 1-উত্তর যোগেন্দ্র নগর (উত্তর)

| | | | | | | | | |
|--|------------|------------|---|------------|------------|--|------------|------------|
| 451 | CDK2421303 | ফটো উপলব্ধ | 452 | CDK2901387 | ফটো উপলব্ধ | 453 | CDK0612630 | ফটো উপলব্ধ |
| নাম : ব্রজ কিশোর হালদার পিতার নাম: পলক বিহারী হালদার বাড়ির নং : n0318 বয়স : 46 লিঙ্গ : পুরুষ | | | নাম : মঞ্জু হালদার স্বামীর নাম: স্বপন হালদার বাড়ির নং : n0310 বয়স : 61 লিঙ্গ : মহিলা | | | নাম : স্বপন হালদার পিতার নাম: হেমন্ত হালদার বাড়ির নং : n0310 বয়স : 66 লিঙ্গ : পুরুষ | | |
| 454 | CDK3443827 | ফটো উপলব্ধ | 455 | CDK2421311 | ফটো উপলব্ধ | 456 | UWL0985168 | ফটো উপলব্ধ |
| নাম : কানন বালা হালদার স্বামীর নাম: পালক বিহারী হালদার বাড়ির নং : n0289 বয়স : 71 লিঙ্গ : মহিলা | | | নাম : লিপীকা হালদার স্বামীর নাম: ব্রজ কিশোর হালদার বাড়ির নং : n0318 বয়স : 42 লিঙ্গ : মহিলা | | | নাম : মনোজ হালদার পিতার নাম: নির্মল হালদার বাড়ির নং : n0934 বয়স : 40 লিঙ্গ : পুরুষ | | |
| 457 | UWL1191931 | ফটো উপলব্ধ | 458 | CDK0612515 | ফটো উপলব্ধ | 459 | CDK0612523 | ফটো উপলব্ধ |
| নাম : শিখা হালদার স্বামীর নাম: গৌতম হালদার বাড়ির নং : 191 বয়স : 54 লিঙ্গ : মহিলা | | | নাম : স্বপন হালদার পিতার নাম: কিরন হালদার বাড়ির নং : n0308 বয়স : 68 লিঙ্গ : পুরুষ | | | নাম : সবিতা হালদার স্বামীর নাম: স্বপন হালদার বাড়ির নং : n0308 বয়স : 61 লিঙ্গ : মহিলা | | |
| 460 | CDK2421253 | ফটো উপলব্ধ | 461 | CDK2421261 | ফটো উপলব্ধ | 462 | CDK3720448 | ফটো উপলব্ধ |
| নাম : জীবন হালদার পিতার নাম: জীতেন হালদার বাড়ির নং : n0317 বয়স : 56 লিঙ্গ : পুরুষ | | | নাম : আনিমা হালদার স্বামীর নাম: জীবন হালদার বাড়ির নং : n0317 বয়স : 45 লিঙ্গ : মহিলা | | | নাম : অরুণ হালদার পিতার নাম: মনোরঞ্জন হালদার বাড়ির নং : n0249 বয়স : 42 লিঙ্গ : পুরুষ | | |
| 463 | CDK0612564 | ফটো উপলব্ধ | 464 | UWL1179654 | ফটো উপলব্ধ | 465 | UWL1461961 | ফটো উপলব্ধ |
| নাম : শিখা সরকার স্বামীর নাম: অরুণ সরকার বাড়ির নং : n0297 বয়স : 52 লিঙ্গ : মহিলা | | | নাম : চন্দনা রায় স্বামীর নাম: মিলটন রায় বাড়ির নং : n0266 বয়স : 44 লিঙ্গ : মহিলা | | | নাম : সুরজিৎ রায় পিতার নাম: মিলটন রায় বাড়ির নং : n0266 বয়স : 31 লিঙ্গ : পুরুষ | | |
| 466 | UWL0891424 | ফটো উপলব্ধ | 467 | CDK0611657 | ফটো উপলব্ধ | 468 | UWL0986588 | ফটো উপলব্ধ |
| নাম : মিল্টন রায় পিতার নাম: মহেন্দ্র রায় বাড়ির নং : 119 বয়স : 47 লিঙ্গ : পুরুষ | | | নাম : লিটন রায় পিতার নাম: মহেন্দ্র রায় বাড়ির নং : 119 বয়স : 52 লিঙ্গ : পুরুষ | | | নাম : শিল্পী হালদার মায়ের নাম: গৌরী হালদার বাড়ির নং : 370 বয়স : 37 লিঙ্গ : মহিলা | | |
| 469 | UWL1320787 | ফটো উপলব্ধ | 470 | UWL0725879 | ফটো উপলব্ধ | 471 | CDK3720430 | ফটো উপলব্ধ |
| নাম : সুরজিৎ হালদার পিতার নাম: স্বপন হালদার বাড়ির নং : n0368 বয়স : 31 লিঙ্গ : পুরুষ | | | নাম : স্বপন হালদার পিতার নাম: বিষ্ণুপদ হালদার বাড়ির নং : n0368 বয়স : 51 লিঙ্গ : পুরুষ | | | নাম : সন্ধ্যা হালদার স্বামীর নাম: উৎকল হালদার বাড়ির নং : n0355 বয়স : 40 লিঙ্গ : মহিলা | | |
| 472 | CDK3720190 | ফটো উপলব্ধ | 473 | CDK2421345 | ফটো উপলব্ধ | 474 | CDK2421337 | ফটো উপলব্ধ |
| নাম : দিব্যজ্যোতি হালদার পিতার নাম: ভূপেশ চন্দ্র হালদার বাড়ির নং : n0352 বয়স : 38 লিঙ্গ : পুরুষ | | | নাম : মিনতী হালদার স্বামীর নাম: শুকলাল হালদার বাড়ির নং : n0323 বয়স : 48 লিঙ্গ : মহিলা | | | নাম : গৌরী হালদার স্বামীর নাম: সুভাষ হালদার বাড়ির নং : n0320 বয়স : 62 লিঙ্গ : মহিলা | | |
| 475 | UWL1067990 | ফটো উপলব্ধ | 476 | UWL1320621 | ফটো উপলব্ধ | 477 | CDK2901338 | ফটো উপলব্ধ |
| নাম : সুভাষ হালদার পিতার নাম: রাজেন্দ্র হালদার বাড়ির নং : n0320 বয়স : 73 লিঙ্গ : পুরুষ | | | নাম : অর্পিতা হালদার মায়ের নাম: অঞ্জনা হালদার বাড়ির নং : n0317 বয়স : 31 লিঙ্গ : মহিলা | | | নাম : রঞ্জনা দাস স্বামীর নাম: সঞ্জয় দাস বাড়ির নং : n0317 বয়স : 50 লিঙ্গ : মহিলা | | |
| 478 | CDK2901320 | ফটো উপলব্ধ | 479 | UWL1461979 | ফটো উপলব্ধ | 480 | UWL1320563 | ফটো উপলব্ধ |
| নাম : সঞ্জয় দাস পিতার নাম: শ্যামসুন্দর দাস বাড়ির নং : n0317 বয়স : 53 লিঙ্গ : পুরুষ | | | নাম : সানু হালদার পিতার নাম: স্পন হালদার বাড়ির নং : n0310 বয়স : 31 লিঙ্গ : পুরুষ | | | নাম : মনী হালদার স্বামীর নাম: দীপক হালদার বাড়ির নং : n0310 বয়স : 42 লিঙ্গ : মহিলা | | |

বিধানসভা নির্বাচনক্ষেত্রের নং, নাম : 109-খড়দহ
ভাগ নং, নাম : 1-উত্তর যোগেন্দ্র নগর (উত্তর)

| | | | | | | | | |
|---|------------|------------|---|------------|------------|--|------------|------------|
| 481 | UWL1320555 | ফটো উপলব্ধ | 482 | UWL0891234 | ফটো উপলব্ধ | 483 | CDK0612549 | ফটো উপলব্ধ |
| নাম : সুরজ হালদার পিতার নাম: শঙ্কর হালদার বাড়ির নং : n0308 বয়স : 31 লিঙ্গ : পুরুষ | | | নাম : সুরজ হালদার পিতার নাম: শঙ্কর হালদার বাড়ির নং : n0308 বয়স : 35 লিঙ্গ : পুরুষ | | | নাম : রীতা হালদার স্বামীর নাম: শঙ্কর হালদার বাড়ির নং : n0308 বয়স : 53 লিঙ্গ : মহিলা | | |
| 484 | CDK0612531 | ফটো উপলব্ধ | 485 | CDK0612648 | ফটো উপলব্ধ | 486 | UWL0787390 | ফটো উপলব্ধ |
| নাম : শঙ্কর হালদার পিতার নাম: কিরন হালদার বাড়ির নং : n0308 বয়স : 59 লিঙ্গ : পুরুষ | | | নাম : সুখলাল হালদার পিতার নাম: হেমন্ত হালদার বাড়ির নং : n0260 বয়স : 50 লিঙ্গ : পুরুষ | | | নাম : বুঝকি হালদার স্বামীর নাম: অরুণ হালদার বাড়ির নং : 159 বয়স : 36 লিঙ্গ : মহিলা | | |
| 487 | CDK2901577 | ফটো উপলব্ধ | 488 | CDK1804608 | ফটো উপলব্ধ | 489 | UWL1692391 | ফটো উপলব্ধ |
| নাম : তরুণ হালদার পিতার নাম: মনোরঞ্জন হালদার বাড়ির নং : 159 বয়স : 48 লিঙ্গ : পুরুষ | | | নাম : অনিমা হালদার স্বামীর নাম: মনোরঞ্জন হালদার বাড়ির নং : 159 বয়স : 70 লিঙ্গ : মহিলা | | | নাম : কম্পনা পাল স্বামীর নাম: গৌরাঙ্গ পাল বাড়ির নং : 00 বয়স : 26 লিঙ্গ : মহিলা | | |
| 490 | UWL1999788 | ফটো উপলব্ধ | 491 | REO2410934 | ফটো উপলব্ধ | 492 | NVY0636159 | ফটো উপলব্ধ |
| নাম : দীপ্তি রায় পিতার নাম: দিপক রায় বাড়ির নং : n0013 বয়স : 23 লিঙ্গ : মহিলা | | | নাম : ভানু রানি পাল স্বামীর নাম: বাসুদেব পাল বাড়ির নং : 16 ফটো উপলব্ধ বয়স : 57 লিঙ্গ : মহিলা | | | নাম : মাধবী স্বর্গকার স্বামীর নাম: রাজু স্বর্গকার বাড়ির নং : এন002 বয়স : 34 লিঙ্গ : মহিলা | | |
| 493 | UWL2212066 | ফটো উপলব্ধ | 494 | XVM2455699 | ফটো উপলব্ধ | 495 | XVM2455814 | ফটো উপলব্ধ |
| নাম : দোলন সিংহ স্বামীর নাম: সুভাষ সিংহ বাড়ির নং : n0082 বয়স : 35 লিঙ্গ : মহিলা | | | নাম : সোনালী সরকার স্বামীর নাম: লক্ষ্মণ সরকার বাড়ির নং : 598 বয়স : 36 লিঙ্গ : মহিলা | | | নাম : লক্ষ্মণ সরকার পিতার নাম: কৃষ্ণ পদ সরকার বাড়ির নং : 598 বয়স : 40 লিঙ্গ : পুরুষ | | |
| 496 | LLQ1219096 | ফটো উপলব্ধ | 497 | YDY0866210 | ফটো উপলব্ধ | Q 498 | YDY1474386 | ফটো উপলব্ধ |
| নাম : সুধীর রায় পিতার নাম: খগেন্দ্র নাথ রায় বাড়ির নং : 00 বয়স : 65 লিঙ্গ : পুরুষ | | | নাম : সূর্য্য রায় পিতার নাম: সুধীর রায় বাড়ির নং : 00 বয়স : 32 লিঙ্গ : পুরুষ | | | নাম : শীউলী রয় স্বামীর নাম: সূর্য রয় বাড়ির নং : 00 বয়স : 25 লিঙ্গ : মহিলা | | |
| 499 | LLQ1219112 | ফটো উপলব্ধ | 500 | UWL1581495 | ফটো উপলব্ধ | 501 | UWL2248995 | ফটো উপলব্ধ |
| নাম : ললিতা রায় স্বামীর নাম: সুধীর রায় বাড়ির নং : 00 বয়স : 55 লিঙ্গ : মহিলা | | | নাম : দিপালী রায় নন্দী স্বামীর নাম: অনিমেশ রায় বাড়ির নং : এন0045 বয়স : 28 লিঙ্গ : মহিলা | | | নাম : দেবমিতা মন্ডল পিতার নাম: গৌর চন্দ্র মন্ডল বাড়ির নং : 00 বয়স : 21 লিঙ্গ : মহিলা | | |
| 502 | UWL2249043 | ফটো উপলব্ধ | 503 | UWL2249324 | ফটো উপলব্ধ | 504 | UWL2245405 | ফটো উপলব্ধ |
| নাম : অনিকেত রায় পিতার নাম: টুলটুল রায় বাড়ির নং : 00 বয়স : 19 লিঙ্গ : পুরুষ | | | নাম : তুষা শীল পিতার নাম: সঞ্জয় শীল বাড়ির নং : 00 বয়স : 19 লিঙ্গ : মহিলা | | | নাম : দীপা মন্ডল পিতার নাম: সুভাষ হালদার বাড়ির নং : n0320 বয়স : 23 লিঙ্গ : মহিলা | | |
| 505 | UWL2258515 | ফটো উপলব্ধ | 506 | UWL2254704 | ফটো উপলব্ধ | 507 | UWL2256113 | ফটো উপলব্ধ |
| নাম : বিশাখা দাস মায়ের নাম: বুঝকি দাস বাড়ির নং : n0315 বয়স : 20 লিঙ্গ : মহিলা | | | নাম : কোয়েল সাহা পিতার নাম: ইন্দ্রজিৎ সাহা বাড়ির নং : n1219 বয়স : 21 লিঙ্গ : মহিলা | | | নাম : সুজয় পাল পিতার নাম: শংকর পাল বাড়ির নং : 001 বয়স : 19 লিঙ্গ : পুরুষ | | |
| 508 | UWL2262814 | ফটো উপলব্ধ | 509 | UWL2274744 | ফটো উপলব্ধ | 510 | REO2498038 | ফটো উপলব্ধ |
| নাম : সঞ্জিতা ভৌমিক পিতার নাম: তারক ভৌমিক বাড়ির নং : 00 বয়স : 19 লিঙ্গ : মহিলা | | | নাম : সাগর সরকার পিতার নাম: শান্ত সরকার বাড়ির নং : n0024 বয়স : 21 লিঙ্গ : পুরুষ | | | নাম : স্বপ্না পাল পিতার নাম: অক্ষয় পাল বাড়ির নং : নর্থ যোগেন্দ্রনগর বয়স : 27 লিঙ্গ : মহিলা | | |

বিধানসভা নির্বাচনক্ষেত্রের নং, নাম : 109-খড়দহ
ভাগ নং, নাম : 1-উত্তর যোগেন্দ্র নগর (উত্তর)

| | | |
|--|---|--|
| <p>511</p> <p>UWL2277044</p> <p>নাম : তমা বৈদ্য স্বামীর নাম : উপেন্দ্র বৈদ্য বাড়ির নং : এন003 বয়স : 26 লিঙ্গ : মহিলা</p> <p>ফটো উপলব্ধ</p> | <p>512</p> <p>UWL2282242</p> <p>নাম : বুবাই দত্ত পিতার নাম : কৃষ্ণ রঞ্জন দত্ত বাড়ির নং : 002 বয়স : 19 লিঙ্গ : পুরুষ</p> <p>ফটো উপলব্ধ</p> | <p>513</p> <p>UWL1671429</p> <p>নাম : গনেশ মজুমদার পিতার নাম : বিজয়ানন্দ মজুমদার বাড়ির নং : নর্থ যোগেন্দ্র নগর বয়স : 45 লিঙ্গ : পুরুষ</p> <p>ফটো উপলব্ধ</p> |
|--|---|--|

| | | |
|--|---|------------|
| 514 | 1 | UWL2296481 |
| নাম : ইন্দ্রনীল মন্ডল পিতার নাম: শ্যামল মন্ডল বাড়ির নং : 878 বয়স : 18 লিঙ্গ : পুরুষ | | ফটো উপলব্ধ |

| | | |
|--|---|------------|
| 515 | 1 | UWL2298883 |
| নাম : সুমনা মজুমদার পিতার নাম: তাপস মজুমদার বাড়ির নং : 1 বয়স : 24 লিঙ্গ : মহিলা | | ফটো উপলব্ধ |

| | | |
|--|---|------------|
| 516 | 1 | UWL2298966 |
| নাম : পিউ হালদার পিতার নাম: অরুণ হালদার বাড়ির নং : নীল বয়স : 19 লিঙ্গ : মহিলা | | ফটো উপলব্ধ |

নির্বাচক সংখ্যার সারসংক্ষেপ :

A) নির্বাচকের সংখ্যা :

| | নির্বাচক তালিকার প্রকৃতি | নির্বাচক তালিকার পরিচিতি : | নির্বাচকের সংখ্যা : | | | |
|-------------------------------------|---|----------------------------|--|-------|--------------|-----|
| | | | পুরুষ | মহিলা | তৃতীয় লিঙ্গ | মোট |
| I | মূল তালিকা | মূল তালিকা | বিশেষ নিবিড় সংশোধনী ২০২৬-এর চূড়ান্ত ভোটার তালিকা | | | |
| II | 1- সংযোজন তালিকা | সংযোজনী 1 | বিশেষ সংক্ষিপ্ত সংশোধন 2026 | | | |
| III | 2- বিয়োজন তালিকা | সংযোজনী 1 | বিশেষ সংক্ষিপ্ত সংশোধন 2026 | | | |
| IV | 'লিঙ্গ ক্ষেত্রের' পরিবর্তনের কারণে পার্থক্য | | 0 | 0 | 0 | 0 |
| নির্বাচকের মোট সংখ্যা (I+II-III+IV) | | | 251 | 248 | 0 | 499 |

B) ক্রটি সংশোধনের সংখ্যা :

| নির্বাচক তালিকার প্রকৃতি | নির্বাচক তালিকার পরিচিতি : | ক্রটি সংশোধনের সংখ্যা : |
|--------------------------|-----------------------------|-------------------------|
| সংযোজনী 1 | বিশেষ সংক্ষিপ্ত সংশোধন 2026 | 0 |

নির্বাচক নিবন্ধন আধিকারিকের স্বাক্ষর

E-মৃত, S-স্থানান্তরিত, R-একাধিকবার অন্তর্ভুক্ত, M-নিখোঁজ, Q-যোগ্য নহে