

নির্বাচক তালিকা 2026 S25 পশ্চিমবঙ্গ

বিধানসভা নির্বাচনক্ষেত্রের নং, নাম ও সংরক্ষণের স্থিতি : 109 - খড়দহ (সাধারণ)		অংশ নং : 242																			
বিধানসভা নির্বাচনক্ষেত্রটি যে লোকসভা নির্বাচনক্ষেত্রের / ক্ষেত্রসমূহের অন্তর্ভুক্ত তার নং, নাম ও সংরক্ষণ স্থিতি : 16 - দমদম (সাধারণ)																					
1. সংশোধনের পূর্ণ বিবরণ																					
সংশোধনের বৎসর :	2026	নির্বাচক তালিকার পরিচিতি :																			
ভিত্তি তারিখ :	01-01-2026	বিশেষ নিবিড় সংশোধনী ২০২৬-এর চূড়ান্ত ভোটার তালিকা																			
সংশোধনের প্রকৃতি :	বিশেষ নিবিড় সংশোধনী 2026																				
প্রকাশনার তারিখ :	28-02-2026																				
2. অংশ ও নির্বাচনী এলাকার পূর্ণ বিবরণ :																					
অংশের ভাগ নং ও নাম :																					
1-লেনিনগড় জি ব্লক (দক্ষিণঅংশ)		<table border="1" style="width: 100%; border-collapse: collapse;"> <tr> <td>প্রধান শহর/গ্রাম</td> <td>: চাঁদপুর (সিটি)</td> </tr> <tr> <td>ওয়ার্ড</td> <td>:</td> </tr> <tr> <td>থানা</td> <td>: নিউ বারাকপুর</td> </tr> <tr> <td>গ্রাম পঞ্চায়েত</td> <td>: বিলকান্দা - 2</td> </tr> <tr> <td>ব্লক</td> <td>: ব্যারাকপুর-২</td> </tr> <tr> <td>মহকুমা</td> <td>: ব্যারাকপুর</td> </tr> <tr> <td>জেলা</td> <td>: উত্তর 24 পরগণা</td> </tr> <tr> <td>পিন</td> <td>: 700110</td> </tr> </table>				প্রধান শহর/গ্রাম	: চাঁদপুর (সিটি)	ওয়ার্ড	:	থানা	: নিউ বারাকপুর	গ্রাম পঞ্চায়েত	: বিলকান্দা - 2	ব্লক	: ব্যারাকপুর-২	মহকুমা	: ব্যারাকপুর	জেলা	: উত্তর 24 পরগণা	পিন	: 700110
প্রধান শহর/গ্রাম	: চাঁদপুর (সিটি)																				
ওয়ার্ড	:																				
থানা	: নিউ বারাকপুর																				
গ্রাম পঞ্চায়েত	: বিলকান্দা - 2																				
ব্লক	: ব্যারাকপুর-২																				
মহকুমা	: ব্যারাকপুর																				
জেলা	: উত্তর 24 পরগণা																				
পিন	: 700110																				
3. ভোট গ্রহন কেন্দ্রের পূর্ণ বিবরণ :																					
ভোট গ্রহন কেন্দ্রের নং, নাম :		ভোট গ্রহন কেন্দ্রের শ্রেণী :		গ্রামীণ																	
242 - মহাপ্রান যোগেন্দ্র নাথ মন্ডল কারিগরি মহাবিদ্যালয়		এই অংশে সহায়ক ভোটগ্রহন কেন্দ্রের সংখ্যা		0																	
ভোট গ্রহন কেন্দ্রের ঠিকানা :		:																			
মহাপ্রান যোগেন্দ্র নাথ মন্ডল কারিগরি মহাবিদ্যালয়, রুম - 2, লেনিন গড়																					
4. নির্বাচকের সংখ্যা :																					
প্রথম ক্রমিক নং	শেষ ক্রমিক নং	মোট সংখ্যা																			
		পুরুষ	মহিলা	তৃতীয় লিঙ্গ	মোট																
1	703	346	328	0	674																

নির্বাচক নিবন্ধন আধিকারিকের স্বাক্ষর

Nazri Naksha

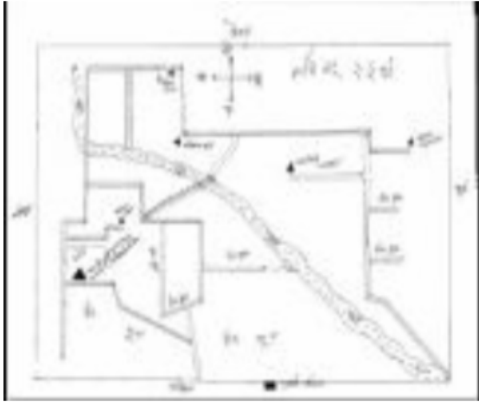

Google Map View

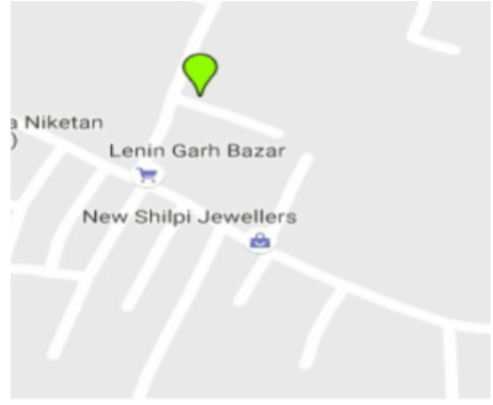

Polling Station Building Front View



Polling Station Front View



Cad View



Key MAP View



বিধানসভা নির্বাচনক্ষেত্রের নং, নাম : 109-খড়দহ
ভাগ নং, নাম : 1-লেনিনগড় জি ব্লক (দক্ষিণাংশ)

1 নাম : পিঙ্কি রায় (মন্ডল) স্বামীর নাম: অসীম মন্ডল বাড়ির নং : 388 বয়স : 38 লিঙ্গ : মহিলা	MMF2755312 ফটো উপলব্ধ	2 নাম : জ্যোতিকা অধিকারী পিতার নাম: বীরেশ্বর অধিকারী বাড়ির নং : 313 বয়স : 27 লিঙ্গ : মহিলা	UWL1675560 ফটো উপলব্ধ	3 নাম : বীরেশ্বর অধিকারী পিতার নাম: কৃষ্ণপদ অধিকারী বাড়ির নং : 131 বয়স : 63 লিঙ্গ : পুরুষ	CDK2913176 ফটো উপলব্ধ
4 নাম : অঞ্জনা অধিকারী স্বামীর নাম: বীরেশ্বর অধিকারী বাড়ির নং : 131 বয়স : 55 লিঙ্গ : মহিলা	WB/20/134/375399 ফটো উপলব্ধ	5 নাম : রেখা অধিকারী স্বামীর নাম: জগন্নাথ অধিকারী বাড়ির নং : 159 বয়স : 61 লিঙ্গ : মহিলা	WB/20/134/375489 ফটো উপলব্ধ	6 নাম : জয়ন্ত অধিকারী পিতার নাম: জগন্নাথ অধিকারী বাড়ির নং : 159 বয়স : 40 লিঙ্গ : পুরুষ	CDK3233657 ফটো উপলব্ধ
7 নাম : প্রশান্ত অধিকারী পিতার নাম: জগন্নাথ অধিকারী বাড়ির নং : 159 বয়স : 32 লিঙ্গ : পুরুষ	UWL1071430 ফটো উপলব্ধ	Q 8 নাম : অজয় সরকার পিতার নাম: সৌভাগ্য সরকার বাড়ির নং : এন061 বয়স : 29 লিঙ্গ : পুরুষ	UWL2019651 ফটো উপলব্ধ	9 নাম : শুভঙ্কর কীর্তনীয়া মায়ের নাম: শুভাষিনী কীর্তনীয়া বাড়ির নং : 346 বয়স : 45 লিঙ্গ : পুরুষ	UWL0789966 ফটো উপলব্ধ
10 নাম : সুভাষিনী কীর্তনীয়া স্বামীর নাম: সুকুমার কীর্তনীয়া বাড়ির নং : 349 বয়স : 69 লিঙ্গ : মহিলা	UWL0789990 ফটো উপলব্ধ	11 নাম : কৃষ্ণপদ গুহ পিতার নাম: জিতেন গুহ বাড়ির নং : 89 বয়স : 61 লিঙ্গ : পুরুষ	WB/20/134/375167 ফটো উপলব্ধ	12 নাম : রূপালী গুহ স্বামীর নাম: কৃষ্ণপদ গুহ বাড়ির নং : 89 বয়স : 53 লিঙ্গ : মহিলা	WB/20/134/375267 ফটো উপলব্ধ
13 নাম : শম্ভুপদ গুহ পিতার নাম: কৃষ্ণপদ গুহ বাড়ির নং : 89 বয়স : 35 লিঙ্গ : পুরুষ	UWL0896241 ফটো উপলব্ধ	14 নাম : মহেশ গাইন পিতার নাম: কার্তিক গাইন বাড়ির নং : 133 বয়স : 100 লিঙ্গ : পুরুষ	CDK1909456 ফটো উপলব্ধ	15 নাম : গোবিন্দ গাইন পিতার নাম: মহেশ গাইন বাড়ির নং : 133 বয়স : 65 লিঙ্গ : পুরুষ	CDK1909472 ফটো উপলব্ধ
16 নাম : মনিকা বড়ল স্বামীর নাম: পুলিন বিহারী গাইন বাড়ির নং : 137 বয়স : 47 লিঙ্গ : মহিলা	UWL1583012 ফটো উপলব্ধ	17 নাম : রমা গাইন স্বামীর নাম: পুলিন গাইন বাড়ির নং : 137 বয়স : 45 লিঙ্গ : মহিলা	CDK1910652 ফটো উপলব্ধ	18 নাম : বিজন গাইন পিতার নাম: পুলিন বিহারী গাইন বাড়ির নং : 137 বয়স : 52 লিঙ্গ : পুরুষ	CDK1909001 ফটো উপলব্ধ
19 নাম : বর্না বিশ্বাস (মুন্ডা) স্বামীর নাম: কমল বিশ্বাস বাড়ির নং : 177 বয়স : 41 লিঙ্গ : মহিলা	UWL1466119 ফটো উপলব্ধ	20 নাম : তুষ্টি গাইন স্বামীর নাম: গোবিন্দ গাইন বাড়ির নং : 133 বয়স : 56 লিঙ্গ : মহিলা	CDK1909464 ফটো উপলব্ধ	21 নাম : গৌতম গাইন পিতার নাম: গোবিন্দ গাইন বাড়ির নং : 133 বয়স : 31 লিঙ্গ : পুরুষ	UWL1183524 ফটো উপলব্ধ
22 নাম : খোকন গাইন পিতার নাম: মহেশ গাইন বাড়ির নং : 133 বয়স : 50 লিঙ্গ : পুরুষ	CDK1909548 ফটো উপলব্ধ	23 নাম : নারায়ন গাইন পিতার নাম: উপেন্দ্রনাথ গাইন বাড়ির নং : n0136 বয়স : 61 লিঙ্গ : পুরুষ	WB/20/134/3115490 ফটো উপলব্ধ	24 নাম : দিশ্টি গাইন স্বামীর নাম: নারায়ন গাইন বাড়ির নং : n0136 বয়স : 53 লিঙ্গ : মহিলা	CDK1560911 ফটো উপলব্ধ
25 নাম : মানসী গাইন স্বামীর নাম: উত্তম গাইন বাড়ির নং : 133 বয়স : 45 লিঙ্গ : মহিলা	GQL2046191 ফটো উপলব্ধ	26 নাম : দীপক গাইন পিতার নাম: মহেশ চন্দ্র গাইন বাড়ির নং : n0160 বয়স : 40 লিঙ্গ : পুরুষ	CDK3233897 ফটো উপলব্ধ	27 নাম : রতন গাইন পিতার নাম: বিজন গাইন বাড়ির নং : n0295 বয়স : 28 লিঙ্গ : পুরুষ	UWL1675784 ফটো উপলব্ধ
28 নাম : সম্রাট গাইন পিতার নাম: গোবিন্দ গাইন বাড়ির নং : n0296 বয়স : 28 লিঙ্গ : পুরুষ	UWL1675792 ফটো উপলব্ধ	29 নাম : নিলিমা বিশ্বাস পিতার নাম: নিহার বিশ্বাস বাড়ির নং : এন0087 বয়স : 25 লিঙ্গ : মহিলা	UWL2161123 ফটো উপলব্ধ	30 নাম : সপ্না বর পিতার নাম: সন্তোষ বর বাড়ির নং : এন0058 বয়স : 30 লিঙ্গ : মহিলা	UWL2002541 ফটো উপলব্ধ

বিধানসভা নির্বাচনক্ষেত্রের নং, নাম : 109-খড়দহ
ভাগ নং, নাম : 1-লেনিনগড় জি ব্লক (দক্ষিণাংশ)

31	WB/20/134/375081	ফটো উপলব্ধ	নাম : মুকুন্দ গাছি পিতার নাম: মহেন্দ্র গাছি বাড়ির নং : 102 বয়স : 50 লিঙ্গ : পুরুষ	32	CDK3233301	ফটো উপলব্ধ	নাম : মিনতি গাছি পিতার নাম: মহেন্দ্র নাথ গাছি বাড়ির নং : 133 বয়স : 41 লিঙ্গ : মহিলা	33	UWL1675735	ফটো উপলব্ধ	নাম : প্রদীপ চন্দ্র ঘোষ পিতার নাম: রাই মোহন ঘোষ বাড়ির নং : n0290 বয়স : 61 লিঙ্গ : পুরুষ
34	UWL1675776	ফটো উপলব্ধ	নাম : রাজু ঘোষ পিতার নাম: অজয় ঘোষ বাড়ির নং : n0294 বয়স : 37 লিঙ্গ : পুরুষ	35	UWL1462233	ফটো উপলব্ধ	নাম : শিখা ঘোষ স্বামীর নাম: রাজু ঘোষ বাড়ির নং : n0303 বয়স : 32 লিঙ্গ : মহিলা	36	GGC4405239	ফটো উপলব্ধ	নাম : অর্পিতা ঘোষ পিতার নাম: বেনু ঘোষ বাড়ির নং : জী-ব্লোক বয়স : 40 লিঙ্গ : মহিলা
37	UWL2014561	ফটো উপলব্ধ	নাম : সুজাতা ব্যানার্জী স্বামীর নাম: দেবাশিষ ব্যানার্জী বাড়ির নং : এন0045 বয়স : 47 লিঙ্গ : মহিলা	38	UWL2002814	ফটো উপলব্ধ	নাম : রিতা চক্রবর্তী পিতার নাম: স্বপন চক্রবর্তী বাড়ির নং : এন0045 বয়স : 27 লিঙ্গ : মহিলা	39	FTZ2498509	ফটো উপলব্ধ	নাম : দীপ্তেন্দ্র রায় পিতার নাম: দীপক রায় বাড়ির নং : এন0045 বয়স : 43 লিঙ্গ : পুরুষ
40	CDK2911766	ফটো উপলব্ধ	নাম : দুলালী চক্রবর্তী স্বামীর নাম: স্বপন চক্রবর্তী বাড়ির নং : n0045 বয়স : 46 লিঙ্গ : মহিলা	41	WB/20/134/375779	ফটো উপলব্ধ	নাম : স্বপন চক্রবর্তী পিতার নাম: রনজিত চক্রবর্তী বাড়ির নং : n0045 বয়স : 57 লিঙ্গ : পুরুষ	42	WB/20/134/375757	ফটো উপলব্ধ	নাম : বাসন্তী চক্রবর্তী স্বামীর নাম: রনজিত চক্রবর্তী বাড়ির নং : n0045 বয়স : 82 লিঙ্গ : মহিলা
43	UWL0896522	ফটো উপলব্ধ	নাম : মৌসুমী বসু স্বামীর নাম: বিষ্ণু বসু বাড়ির নং : n0025 বয়স : 36 লিঙ্গ : মহিলা	44	UWL1680073	ফটো উপলব্ধ	নাম : মনিকা মুখার্জী পিতার নাম: পৌন্দ্রনাথ মুখার্জী বাড়ির নং : n0025 বয়স : 29 লিঙ্গ : মহিলা	45	UWL2017366	ফটো উপলব্ধ	নাম : দীপক রায় পিতার নাম: দিলীপ রায় বাড়ির নং : এন0025 বয়স : 73 লিঙ্গ : পুরুষ
46	DWP1534825	ফটো উপলব্ধ	নাম : বনশ্রী রায় পিতার নাম: সুরেন্দ্র নাথ রায় বাড়ির নং : এন0025 বয়স : 46 লিঙ্গ : মহিলা	47	UWL1192699	ফটো উপলব্ধ	নাম : সবিতা মুখার্জী পিতার নাম: অজুন চন্দ্র বাড়ির নং : 25 বয়স : 38 লিঙ্গ : মহিলা	48	UWL1675818	ফটো উপলব্ধ	নাম : প্রবীর চৌধুরী পিতার নাম: পুলিন চৌধুরী বাড়ির নং : n0298 বয়স : 28 লিঙ্গ : পুরুষ
Q 49	UWL1675586	ফটো উপলব্ধ	নাম : মিহির চৌধুরী পিতার নাম: শৈলেন্দ্র নাথ চৌধুরী বাড়ির নং : 228/29 বয়স : 33 লিঙ্গ : পুরুষ	50	UWL1326560	ফটো উপলব্ধ	নাম : পার্থ চৌধুরী পিতার নাম: পঞ্চানন চৌধুরী বাড়ির নং : n0200 বয়স : 35 লিঙ্গ : পুরুষ	51	UWL1326578	ফটো উপলব্ধ	নাম : পল্টু চৌধুরী পিতার নাম: পঞ্চানন চৌধুরী বাড়ির নং : n0201 বয়স : 33 লিঙ্গ : পুরুষ
52	UWL1466242	ফটো উপলব্ধ	নাম : মীনা চৌধুরী পিতার নাম: অশোক চৌধুরী বাড়ির নং : n0229 বয়স : 38 লিঙ্গ : মহিলা	53	WB/20/134/375132	ফটো উপলব্ধ	নাম : অঞ্জলি চৌধুরী স্বামীর নাম: পুলিন চৌধুরী বাড়ির নং : 288 বয়স : 58 লিঙ্গ : মহিলা	54	UWL1071364	ফটো উপলব্ধ	নাম : অজিত চৌধুরী পিতার নাম: অশোক চৌধুরী বাড়ির নং : n0023 বয়স : 35 লিঙ্গ : পুরুষ
55	WB/20/134/375496	ফটো উপলব্ধ	নাম : দীপালী চৌধুরী স্বামীর নাম: অশোক চৌধুরী বাড়ির নং : n0023 বয়স : 61 লিঙ্গ : মহিলা	56	UWL1675578	ফটো উপলব্ধ	নাম : মৃত্যুঞ্জয় চৌধুরী পিতার নাম: শৈলেন্দ্র নাথ চৌধুরী বাড়ির নং : 228/23 বয়স : 37 লিঙ্গ : পুরুষ	Q 57	UWL1725712	ফটো উপলব্ধ	নাম : স্মৃতি চৌধুরী স্বামীর নাম: মৃত্যুঞ্জয় চৌধুরী বাড়ির নং : 335 বয়স : 35 লিঙ্গ : মহিলা
58	UWL1607506	ফটো উপলব্ধ	নাম : অনিতা চৌধুরী স্বামীর নাম: শৈলেন্দ্র নাথ চৌধুরী বাড়ির নং : 228/23 বয়স : 60 লিঙ্গ : মহিলা	59	UWL1721620	ফটো উপলব্ধ	নাম : মুনাল চৌধুরী পিতার নাম: শৈলেন্দ্র নাথ চৌধুরী বাড়ির নং : 317/23 বয়স : 41 লিঙ্গ : পুরুষ	60	UWL2016780	ফটো উপলব্ধ	নাম : মিলন চৌধুরী পিতার নাম: শৈলেন্দ্র নাথ চৌধুরী বাড়ির নং : এন00365 বয়স : 43 লিঙ্গ : পুরুষ

61 নাম : সুস্মিতা চৌধুরী স্বামীর নাম : সুধাঙ্ক চৌধুরী বাড়ির নং : n0175 বয়স : 43 লিঙ্গ : মহিলা	UWL0789982 ফটো উপলব্ধ	62 নাম : ললিতা চৌধুরী স্বামীর নাম : পঞ্চানন চৌধুরী বাড়ির নং : n0198 বয়স : 50 লিঙ্গ : মহিলা	UWL2168961 ফটো উপলব্ধ	Q 63 নাম : সীমা দত্ত স্বামীর নাম : কল্যাণ দত্ত বাড়ির নং : বয়স : 27 লিঙ্গ : মহিলা	UWL1854660 ফটো উপলব্ধ
64 নাম : অনিমা রানী ঘোষ স্বামীর নাম : বাপী ঘোষ বাড়ির নং : এন0056 বয়স : 53 লিঙ্গ : মহিলা	UWL2014934 ফটো উপলব্ধ	65 নাম : সোমা দত্ত স্বামীর নাম : বিশ্বনাথ দত্ত বাড়ির নং : 81 বয়স : 40 লিঙ্গ : মহিলা	GWZ2454288 ফটো উপলব্ধ	66 নাম : রাজীব কুমার দত্ত মায়ের নাম : গৌরী দত্ত বাড়ির নং : n0265 বয়স : 43 লিঙ্গ : পুরুষ	XZP0058016 ফটো উপলব্ধ
67 নাম : সম্পা সরকার (ঘোষ) স্বামীর নাম : দীপক সরকার বাড়ির নং : 78 বয়স : 48 লিঙ্গ : মহিলা	UWL0744896 ফটো উপলব্ধ	68 নাম : বিশ্বনাথ দত্ত পিতার নাম : বিমল দত্ত বাড়ির নং : 81 বয়স : 54 লিঙ্গ : পুরুষ	WB/20/134/375266 ফটো উপলব্ধ	69 নাম : কল্যান দত্ত পিতার নাম : বিমল দত্ত বাড়ির নং : 81 বয়স : 46 লিঙ্গ : পুরুষ	CDK1664614 ফটো উপলব্ধ
70 নাম : সঞ্জয় দত্ত পিতার নাম : পতিতপাবন দত্ত বাড়ির নং : 78 বয়স : 49 লিঙ্গ : পুরুষ	CDK2912871 ফটো উপলব্ধ	71 নাম : উত্তম গাইন পিতার নাম : মহেশ গাইন বাড়ির নং : 101 বয়স : 53 লিঙ্গ : পুরুষ	CDK1909530 ফটো উপলব্ধ	72 নাম : অঞ্জনা বিশ্বাস স্বামীর নাম : দিপকর বিশ্বাস বাড়ির নং : 78 বয়স : 46 লিঙ্গ : মহিলা	CDK2912889 ফটো উপলব্ধ
73 নাম : সন্দীপ দত্ত পিতার নাম : সঞ্জয় দত্ত বাড়ির নং : 78 বয়স : 20 লিঙ্গ : পুরুষ	UWL2207082 ফটো উপলব্ধ	74 নাম : নমিতা দাস স্বামীর নাম : সুভাষ দাস বাড়ির নং : 160 বয়স : 56 লিঙ্গ : মহিলা	WB/20/134/375080 ফটো উপলব্ধ	75 নাম : সরস্বতী দাস স্বামীর নাম : খোকন দাস বাড়ির নং : 167 বয়স : 54 লিঙ্গ : মহিলা	WB/20/134/375156 ফটো উপলব্ধ
76 নাম : জয়দেব দাস পিতার নাম : খোকন দাস বাড়ির নং : 167 বয়স : 41 লিঙ্গ : পুরুষ	CDK2913374 ফটো উপলব্ধ	77 নাম : প্রশান্ত দাস পিতার নাম : খোকন দাস বাড়ির নং : 167 বয়স : 36 লিঙ্গ : পুরুষ	UWL0790311 ফটো উপলব্ধ	78 নাম : বিরেন দাস পিতার নাম : বিহারী দাস বাড়ির নং : 53 বয়স : 77 লিঙ্গ : পুরুষ	WB/20/134/375151 ফটো উপলব্ধ
79 নাম : দিপালী দাস স্বামীর নাম : বিরেন দাস বাড়ির নং : 53 বয়স : 56 লিঙ্গ : মহিলা	WB/20/134/375662 ফটো উপলব্ধ	80 নাম : রাজা দাস পিতার নাম : বিরেন দাস বাড়ির নং : 53 বয়স : 32 লিঙ্গ : পুরুষ	UWL1079318 ফটো উপলব্ধ	81 নাম : কবিতা দাস পিতার নাম : বিরেন দাস বাড়ির নং : n0111 বয়স : 34 লিঙ্গ : মহিলা	UWL1348713 ফটো উপলব্ধ
82 নাম : নারায়ন দাস পিতার নাম : সঞ্জয় দাস বাড়ির নং : 97 বয়স : 76 লিঙ্গ : পুরুষ	CDK3450608 ফটো উপলব্ধ	83 নাম : নবেন্দু দাস পিতার নাম : নারায়ন দাস বাড়ির নং : 97 বয়স : 55 লিঙ্গ : পুরুষ	WB/20/134/375588 ফটো উপলব্ধ	84 নাম : রমা দাস স্বামীর নাম : অরুণ দাস বাড়ির নং : n0146 বয়স : 71 লিঙ্গ : মহিলা	WB/20/134/375282 ফটো উপলব্ধ
85 নাম : শ্যামানন্দ দাস পিতার নাম : অরুণ দাস বাড়ির নং : n0146 বয়স : 45 লিঙ্গ : পুরুষ	UWL1466283 ফটো উপলব্ধ	86 নাম : নমিতা দাস স্বামীর নাম : ভক্তি দাস বাড়ির নং : n0177 বয়স : 67 লিঙ্গ : মহিলা	UWL0990051 ফটো উপলব্ধ	87 নাম : স্বপ্না দাস স্বামীর নাম : রবি দাস বাড়ির নং : n0177 বয়স : 30 লিঙ্গ : মহিলা	UWL1326750 ফটো উপলব্ধ
88 নাম : রবি দাস পিতার নাম : ভক্তি দাস বাড়ির নং : n0178 বয়স : 45 লিঙ্গ : পুরুষ	UWL0990069 ফটো উপলব্ধ	89 নাম : পূনিমা দাস স্বামীর নাম : পরিতোষ দাস বাড়ির নং : 131 বয়স : 41 লিঙ্গ : মহিলা	UWL1183797 ফটো উপলব্ধ	90 নাম : পরিতোষ দাস পিতার নাম : পরিমল দাস বাড়ির নং : n0189 বয়স : 51 লিঙ্গ : পুরুষ	DLR1255546 ফটো উপলব্ধ

91 নাম : পরিমল দাস পিতার নাম: কালিপদ দাস বাড়ির নং : n0192 বয়স : 74 লিঙ্গ : পুরুষ ফটো উপলব্ধ	WB/22/155/000304	Q 92 নাম : উত্তম দাস পিতার নাম: চিত্তরঞ্জন দাস বাড়ির নং : বয়স : 36 লিঙ্গ : পুরুষ ফটো উপলব্ধ	UWL1326479	93 নাম : সুভাষ দাস পিতার নাম: যজ্ঞেশ্বর দাস বাড়ির নং : 160 বয়স : 61 লিঙ্গ : পুরুষ ফটো উপলব্ধ	WB/20/134/375094
94 নাম : কমল দাস পিতার নাম: বাবলু দাস বাড়ির নং : 167 বয়স : 39 লিঙ্গ : পুরুষ ফটো উপলব্ধ	UWL1326438	95 নাম : রবীন্দ্র দাস স্বামীর নাম: বাসুদেব দাস বাড়ির নং : - বয়স : 39 লিঙ্গ : মহিলা ফটো উপলব্ধ	UWL1786979	96 নাম : রাজা দাস পিতার নাম: শিবু চন্দ্র দাস বাড়ির নং : সাউথ যোগেন্দ্রনগর বয়স : 36 লিঙ্গ : পুরুষ ফটো উপলব্ধ	UWL0719948
97 নাম : বাসু দাস পিতার নাম: নরেন দাস বাড়ির নং : 167 বয়স : 53 লিঙ্গ : পুরুষ ফটো উপলব্ধ	WB/20/134/375092	98 নাম : কবিতা দাস স্বামীর নাম: পরিমল দাস বাড়ির নং : n0192 বয়স : 66 লিঙ্গ : মহিলা ফটো উপলব্ধ	UWL1583194	99 নাম : মিতা দাস স্বামীর নাম: বিধান দাস বাড়ির নং : 53 বয়স : 49 লিঙ্গ : মহিলা ফটো উপলব্ধ	UWL1970698
100 নাম : বিজয় দাস পিতার নাম: বাসুদেব দাস বাড়ির নং : এন0045 বয়স : 24 লিঙ্গ : পুরুষ ফটো উপলব্ধ	UWL2018745	101 নাম : জুহি খাতুন পিতার নাম: মুরতজা আলি বাড়ির নং : দ/ও মুরতজা আলি বয়স : 28 লিঙ্গ : মহিলা ফটো উপলব্ধ	UWL2189504	102 নাম : বিশুজিৎ দাস পিতার নাম: নরু দাস বাড়ির নং : জী-ব্লক বয়স : 40 লিঙ্গ : পুরুষ ফটো উপলব্ধ	GGC3927993
103 নাম : দেবাজ্ঞন দাস পিতার নাম: প্রদ্যুত দাস বাড়ির নং : এন0111 বয়স : 21 লিঙ্গ : পুরুষ ফটো উপলব্ধ	UWL2191245	104 নাম : রিয়া দাস স্বামীর নাম: সৌমিত্র দাস বাড়ির নং : 56 বয়স : 27 লিঙ্গ : মহিলা ফটো উপলব্ধ	UWL2072718	105 নাম : সুকেশ সিংহ পিতার নাম: বিনোদ সিংহ বাড়ির নং : এন0065 বয়স : 38 লিঙ্গ : পুরুষ ফটো উপলব্ধ	UWL2014363
106 নাম : সুদীপা বসু পিতার নাম: সুভাষ বসু বাড়ির নং : এন0065 বয়স : 23 লিঙ্গ : মহিলা ফটো উপলব্ধ	UWL2002285	107 নাম : অনিতা দে স্বামীর নাম: বাপন দে বাড়ির নং : 227 বয়স : 25 লিঙ্গ : মহিলা ফটো উপলব্ধ	UWL1854827	108 নাম : বাবলু দে পিতার নাম: সুধীন্দ্র দে বাড়ির নং : এন0045 বয়স : 58 লিঙ্গ : পুরুষ ফটো উপলব্ধ	UWL2020642
109 নাম : বাপন দে মায়ের নাম: কৃষ্ণা দে বাড়ির নং : n0065 বয়স : 29 লিঙ্গ : পুরুষ ফটো উপলব্ধ	UWL1466275	110 নাম : কৃষ্ণা দে স্বামীর নাম: বাবলু দে বাড়ির নং : n0065 বয়স : 49 লিঙ্গ : মহিলা ফটো উপলব্ধ	CDK3722972	111 নাম : গৌরাজ দে পিতার নাম: চিত্তাহরন দে বাড়ির নং : 163 বয়স : 71 লিঙ্গ : পুরুষ ফটো উপলব্ধ	WB/20/134/375518
112 নাম : বীনা ধর স্বামীর নাম: সুজয় ধর বাড়ির নং : n0281 বয়স : 40 লিঙ্গ : মহিলা ফটো উপলব্ধ	UWL1675644	113 নাম : রাজু ধর পিতার নাম: সুশান্ত ধর বাড়ির নং : n0284 বয়স : 28 লিঙ্গ : পুরুষ ফটো উপলব্ধ	UWL1675677	114 নাম : সুজয় ধর পিতার নাম: প্রভাষ ধর বাড়ির নং : n0013 বয়স : 44 লিঙ্গ : পুরুষ ফটো উপলব্ধ	CDK2911949
115 নাম : রনজিৎ ধর পিতার নাম: দুর্যোধন ধর বাড়ির নং : n0013 বয়স : 53 লিঙ্গ : পুরুষ ফটো উপলব্ধ	WB/20/134/375395	116 নাম : নূপুর ধর স্বামীর নাম: রঞ্জিৎ ধর বাড়ির নং : n0013 বয়স : 41 লিঙ্গ : মহিলা ফটো উপলব্ধ	CDK3233442	117 নাম : শান্তিলতা ধর স্বামীর নাম: লক্ষীকান্ত ধর বাড়ির নং : 83 বয়স : 83 লিঙ্গ : মহিলা ফটো উপলব্ধ	WB/20/134/375852
118 নাম : শ্যামল ধর মায়ের নাম: শান্তিলতা ধর বাড়ির নং : 83 বয়স : 42 লিঙ্গ : পুরুষ ফটো উপলব্ধ	UWL0747782	119 নাম : দেবযানী মন্ডল(পাল) স্বামীর নাম: বিজয় কুমার পাল বাড়ির নং : 83 বয়স : 40 লিঙ্গ : মহিলা ফটো উপলব্ধ	UWL1466267	120 নাম : নয়ন ধর স্বামীর নাম: সুশান্ত ধর বাড়ির নং : n0117 বয়স : 41 লিঙ্গ : মহিলা ফটো উপলব্ধ	UWL1583038

121 নাম : রনকৃষ্ণ ধর পিতার নাম: রনজিত ধর বাড়ির নং : না বয়স : 23 লিঙ্গ : পুরুষ	UWL2061372 ফটো উপলব্ধ	122 নাম : কল্পনা রায় স্বামীর নাম: নির্পন রায় বাড়ির নং : 68 বয়স : 52 লিঙ্গ : মহিলা	UWL1946748 ফটো উপলব্ধ	123 নাম : নন্দী নন্দী পিতার নাম: বিজয় রায় বাড়ির নং : n0048 বয়স : 59 লিঙ্গ : পুরুষ	CDK2912319 ফটো উপলব্ধ
124 নাম : প্রীতি সরকার পিতার নাম: হিরেন সরকার বাড়ির নং : এন0048 বয়স : 23 লিঙ্গ : মহিলা	UWL2018992 ফটো উপলব্ধ	Q 125 নাম : নারায়ন রায় পিতার নাম: নুপেন রায় বাড়ির নং : 68 বয়স : 33 লিঙ্গ : পুরুষ	UWL1326610 ফটো উপলব্ধ	126 নাম : সুধাংশু রায় পিতার নাম: বিজয় রায় বাড়ির নং : n0048 বয়স : 39 লিঙ্গ : পুরুষ	CDK3233426 ফটো উপলব্ধ
127 নাম : সনাতন বিশ্বাস পিতার নাম: সন্ন্যাসী বিশ্বাস বাড়ির নং : 52 বয়স : 37 লিঙ্গ : পুরুষ	UWL1326602 ফটো উপলব্ধ	128 নাম : সোনামনি নন্দী পিতার নাম: শ্যামল নন্দী বাড়ির নং : n0271 বয়স : 29 লিঙ্গ : মহিলা	UWL1675545 ফটো উপলব্ধ	129 নাম : টগরী নন্দী স্বামীর নাম: শ্যামল নন্দী বাড়ির নং : n0270 বয়স : 49 লিঙ্গ : মহিলা	UWL1675537 ফটো উপলব্ধ
130 নাম : রেবা রায় পিতার নাম: বিজয় রায় বাড়ির নং : 52 বয়স : 44 লিঙ্গ : মহিলা	UWL0896829 ফটো উপলব্ধ	131 নাম : রুমা বিশ্বাস পিতার নাম: সন্ন্যাসী বিশ্বাস বাড়ির নং : 52 বয়স : 33 লিঙ্গ : মহিলা	UWL1326594 ফটো উপলব্ধ	132 নাম : বিজয় কুমার পাল পিতার নাম: কুমুদবিহারী পাল বাড়ির নং : 134 বয়স : 54 লিঙ্গ : পুরুষ	WB/20/134/375241 ফটো উপলব্ধ
133 নাম : অভিজিৎ পাল পিতার নাম: নির্মল পাল বাড়ির নং : 595 বয়স : 33 লিঙ্গ : পুরুষ	UWL1071794 ফটো উপলব্ধ	134 নাম : তাপস পাল পিতার নাম: সমর পাল বাড়ির নং : 0032 বয়স : 27 লিঙ্গ : পুরুষ	UWL1675743 ফটো উপলব্ধ	135 নাম : সুপ্রিয়া পাল স্বামীর নাম: জিতেন পাল বাড়ির নং : 00 বয়স : 37 লিঙ্গ : মহিলা	UWL1737972 ফটো উপলব্ধ
136 নাম : দুলাল পাল পিতার নাম: ধীরেন পাল বাড়ির নং : 119 বয়স : 67 লিঙ্গ : পুরুষ	WB/20/134/375798 ফটো উপলব্ধ	137 নাম : শেফালী পাল স্বামীর নাম: দুলাল পাল বাড়ির নং : 119 বয়স : 59 লিঙ্গ : মহিলা	WB/20/134/375476 ফটো উপলব্ধ	138 নাম : বিদ্যুৎ পাল পিতার নাম: বিকাশ পাল বাড়ির নং : 48 বয়স : 36 লিঙ্গ : পুরুষ	UWL0896746 ফটো উপলব্ধ
Q 139 নাম : মধুমিতা পাল স্বামীর নাম: সুব্রত পাল বাড়ির নং : বয়স : 36 লিঙ্গ : মহিলা	UWL1685809 ফটো উপলব্ধ	140 নাম : কাকলী পাল পিতার নাম: দুলাল পাল বাড়ির নং : 119 বয়স : 37 লিঙ্গ : মহিলা	CDK3722964 ফটো উপলব্ধ	141 নাম : রবীন পাল পিতার নাম: নরেন্দ্র পাল বাড়ির নং : 80 বয়স : 56 লিঙ্গ : পুরুষ	WB/20/134/375192 ফটো উপলব্ধ
142 নাম : চম্পা পাল স্বামীর নাম: বিদ্যুৎ পাল বাড়ির নং : 48 বয়স : 35 লিঙ্গ : মহিলা	UWL1183730 ফটো উপলব্ধ	143 নাম : সুচিত্রা পাল স্বামীর নাম: গনেশ পাল বাড়ির নং : 32 বয়স : 59 লিঙ্গ : মহিলা	WB/20/134/375405 ফটো উপলব্ধ	144 নাম : অরুনা পাল স্বামীর নাম: হরিপদ পাল বাড়ির নং : 38 বয়স : 81 লিঙ্গ : মহিলা	CDK2912657 ফটো উপলব্ধ
145 নাম : সুরজিৎ পাল পিতার নাম: নির্মল পাল বাড়ির নং : 119 বয়স : 33 লিঙ্গ : পুরুষ	UWL1071265 ফটো উপলব্ধ	146 নাম : নীলা পাল স্বামীর নাম: বিকাশ পাল বাড়ির নং : 32 বয়স : 66 লিঙ্গ : মহিলা	WB/20/134/375411 ফটো উপলব্ধ	147 নাম : বিকাশ পাল পিতার নাম: অশ্বিনী পাল বাড়ির নং : 32 বয়স : 73 লিঙ্গ : পুরুষ	CDK2434058 ফটো উপলব্ধ
148 নাম : সুব্রত পাল পিতার নাম: নির্মল পাল বাড়ির নং : n0122 বয়স : 37 লিঙ্গ : পুরুষ	UWL1192673 ফটো উপলব্ধ	149 নাম : নীলা পাল স্বামীর নাম: নির্মল পাল বাড়ির নং : n0122 বয়স : 63 লিঙ্গ : মহিলা	WB/20/134/375301 ফটো উপলব্ধ	150 নাম : কালিদাসী পাল স্বামীর নাম: নরেন্দ্র পাল বাড়ির নং : n0120 বয়স : 86 লিঙ্গ : মহিলা	WB/20/134/375690 ফটো উপলব্ধ

151 নাম : দীপালী পাল স্বামীর নাম: রবীন পাল বাড়ির নং : 80 বয়স : 51 লিঙ্গ : মহিলা	WB/20/134/375700	152 নাম : পলাশ পাল পিতার নাম: দুলাল পাল বাড়ির নং : 119 বয়স : 39 লিঙ্গ : পুরুষ	CDK3630357	153 নাম : দীপ্তি পাল স্বামীর নাম: দীপক কুমার পাল বাড়ির নং : 134 বয়স : 38 লিঙ্গ : মহিলা	UWL1183573
154 নাম : বাসন্তী পাল স্বামীর নাম: নির্মল পাল বাড়ির নং : n0258 বয়স : 52 লিঙ্গ : মহিলা	CDK2913127	155 নাম : লক্ষী পাল পিতার নাম: হরিপদ পাল বাড়ির নং : 38 বয়স : 40 লিঙ্গ : মহিলা	CDK3233376	156 নাম : জীতেন পাল পিতার নাম: হরিপদ পাল বাড়ির নং : 38 বয়স : 41 লিঙ্গ : পুরুষ	CDK3233400
157 নাম : কৌশিক পাল পিতার নাম: বিকাশ পাল বাড়ির নং : 32 বয়স : 39 লিঙ্গ : পুরুষ	CDK3630340	158 নাম : সমীর পাল পিতার নাম: বিকাশ পাল বাড়ির নং : 32 বয়স : 45 লিঙ্গ : পুরুষ	UWL0747048	159 নাম : সমর পাল পিতার নাম: বিকাশ পাল বাড়ির নং : n0125 বয়স : 51 লিঙ্গ : পুরুষ	CDK2434066
160 নাম : শেফালী পাল (রাহা) স্বামীর নাম: কৌশিক পাল বাড়ির নং : n0122 বয়স : 39 লিঙ্গ : মহিলা	UWL1583020	161 নাম : সোনালী পাল স্বামীর নাম: সমির পাল বাড়ির নং : 32 বয়স : 31 লিঙ্গ : মহিলা	UWL1583137	162 নাম : শিবানী পাল পিতার নাম: কমলেশ পাল বাড়ির নং : এন000126 বয়স : 27 লিঙ্গ : মহিলা	UWL2004356
163 নাম : কার্তিক পাল পিতার নাম: সমীর পাল বাড়ির নং : এন0000321 বয়স : 23 লিঙ্গ : পুরুষ	UWL2016632	164 নাম : প্রসেনজিত পাল পিতার নাম: রবীন পাল বাড়ির নং : 80 বয়স : 31 লিঙ্গ : পুরুষ	UWL1192681	165 নাম : ইন্দ্রজিৎ পাল পিতার নাম: কমলেশ পাল বাড়ির নং : এন000323 বয়স : 23 লিঙ্গ : পুরুষ	UWL2016541
166 নাম : সৌমিতা পাল পিতার নাম: কমলেশ পাল বাড়ির নং : এন000364 বয়স : 24 লিঙ্গ : মহিলা	UWL2004398	167 নাম : শীলা পাল স্বামীর নাম: কমলেশ পাল বাড়ির নং : 39 বয়স : 37 লিঙ্গ : মহিলা	UWL0990424	168 নাম : সুদীপ বসু পিতার নাম: কৃষ্ণ বসু বাড়ির নং : এন0120 বয়স : 22 লিঙ্গ : পুরুষ	UWL2085900
Q 169 নাম : বিজয় বড়াল পিতার নাম: বিপুল বড়াল বাড়ির নং : বয়স : 33 লিঙ্গ : পুরুষ	UWL1853258	170 নাম : সুস্মিতা বর (রায়) স্বামীর নাম: অমরেশ বর বাড়ির নং : n0012 বয়স : 30 লিঙ্গ : মহিলা	UWL1680081	171 নাম : সুমঙ্গল বর পিতার নাম: কালীপদ বর বাড়ির নং : 10 বয়স : 71 লিঙ্গ : পুরুষ	UWL1491349
172 নাম : উৎপল বর পিতার নাম: সমর বর বাড়ির নং : 9 বয়স : 37 লিঙ্গ : পুরুষ	UWL0746727	173 নাম : শীলা বর স্বামীর নাম: সমর বর বাড়ির নং : 9 বয়স : 55 লিঙ্গ : মহিলা	WB/20/134/375306	174 নাম : সমর বর পিতার নাম: কালীপদ বর বাড়ির নং : 9 বয়স : 63 লিঙ্গ : পুরুষ	CDK3450350
175 নাম : অমরেশ বর পিতার নাম: সুমঙ্গল বর বাড়ির নং : 10 বয়স : 36 লিঙ্গ : পুরুষ	UWL1071752	176 নাম : কুসুমা বর পিতার নাম: সুমঙ্গল বর বাড়ির নং : 10 বয়স : 41 লিঙ্গ : মহিলা	CDK3233699	177 নাম : শ্রিপ্রা বর স্বামীর নাম: সুমঙ্গল বর বাড়ির নং : 10 বয়স : 59 লিঙ্গ : মহিলা	WB/20/134/375359
178 নাম : লক্ষ্মী হালদার স্বামীর নাম: গৌরঙ্গ হালদার বাড়ির নং : 00 বয়স : 53 লিঙ্গ : মহিলা	UWL2193118	179 নাম : প্রসেনজিৎ রায় মায়ের নাম: আরতি রায় বাড়ির নং : 00 বয়স : 21 লিঙ্গ : পুরুষ	UWL2190387	180 নাম : সন্ধ্যা রানী সরকার স্বামীর নাম: হীরেন সরকার বাড়ির নং : 9 বয়স : 44 লিঙ্গ : মহিলা	CDK3233582

বিধানসভা নির্বাচনক্ষেত্রের নং, নাম : 109-খড়দহ
ভাগ নং, নাম : 1-লেনিনগড় জি ব্লক (দক্ষিণাংশ)

181 নাম : দিব্যেন্দু বর পিতার নাম: সমর বর বাড়ির নং : 9 বয়স : 33 লিঙ্গ : পুরুষ	UWL1326685 ফটো উপলব্ধ	182 নাম : মঙ্গল বল পিতার নাম: অমৃত বল বাড়ির নং : n0224 বয়স : 65 লিঙ্গ : পুরুষ	UWL1466101 ফটো উপলব্ধ	183 নাম : রঞ্জন বসু পিতার নাম: সুধীর বসু বাড়ির নং : 26 বয়স : 52 লিঙ্গ : পুরুষ	WB/20/134/375744 ফটো উপলব্ধ
184 নাম : রেনু বসু স্বামীর নাম: সুধীর বসু বাড়ির নং : 26 বয়স : 63 লিঙ্গ : মহিলা	WB/20/134/375183 ফটো উপলব্ধ	185 নাম : স্বপ্ন বসু পিতার নাম: তরনী বসু বাড়ির নং : 017 বয়স : 43 লিঙ্গ : পুরুষ	UWL1326511 ফটো উপলব্ধ	186 নাম : রিঙ্কু বসু পিতার নাম: পরিতোষ বসু বাড়ির নং : 23 বয়স : 37 লিঙ্গ : মহিলা	UWL0746933 ফটো উপলব্ধ
187 নাম : ননীবালা বসু স্বামীর নাম: ঠাকুর বসু বাড়ির নং : n0015 বয়স : 73 লিঙ্গ : মহিলা	WB/20/134/375117 ফটো উপলব্ধ	188 নাম : পম্পা বসু পিতার নাম: শিবু বসু বাড়ির নং : 23 বয়স : 38 লিঙ্গ : মহিলা	UWL0746917 ফটো উপলব্ধ	189 নাম : সোনালী বসু স্বামীর নাম: প্রভাস বসু বাড়ির নং : 15 বয়স : 32 লিঙ্গ : মহিলা	UWL1183656 ফটো উপলব্ধ
190 নাম : প্রভাস বসু পিতার নাম: শিবু বসু বাড়ির নং : n0015 বয়স : 40 লিঙ্গ : পুরুষ	UWL0746909 ফটো উপলব্ধ	191 নাম : অসীম বসু পিতার নাম: শিবু বসু বাড়ির নং : 23 বয়স : 53 লিঙ্গ : পুরুষ	WB/20/134/375423 ফটো উপলব্ধ	192 নাম : রূপালী বসু স্বামীর নাম: সুভাষ বসু বাড়ির নং : n0015 বয়স : 51 লিঙ্গ : মহিলা	WB/20/134/375127 ফটো উপলব্ধ
193 নাম : সুভাষ বসু পিতার নাম: শিবু বসু বাড়ির নং : 23 বয়স : 59 লিঙ্গ : পুরুষ	WB/20/134/375776 ফটো উপলব্ধ	194 নাম : শিবু বসু পিতার নাম: রাজেন্দ্র বসু বাড়ির নং : 23 বয়স : 76 লিঙ্গ : পুরুষ	WB/20/134/375685 ফটো উপলব্ধ	195 নাম : বিশ্বজিত বসু পিতার নাম: পরিতোষ বসু বাড়ির নং : 22 বয়স : 31 লিঙ্গ : পুরুষ	UWL1326453 ফটো উপলব্ধ
196 নাম : বিধান বসু পিতার নাম: পরিতোষ বসু বাড়ির নং : 22 বয়স : 34 লিঙ্গ : পুরুষ	UWL1326446 ফটো উপলব্ধ	197 নাম : সম্পা বসু পিতার নাম: পরিতোষ বসু বাড়ির নং : 22 বয়স : 28 লিঙ্গ : মহিলা	UWL1582964 ফটো উপলব্ধ	198 নাম : সুব্রত বসু পিতার নাম: শ্রীবাস বসু বাড়ির নং : 70 লেনিনগড় জি ব্লক বয়স : 28 লিঙ্গ : পুরুষ	UWL1583004 ফটো উপলব্ধ
199 নাম : বলরাম বসু পিতার নাম: জ্যোতিষ চন্দ্র বসু বাড়ির নং : n0019 বয়স : 41 লিঙ্গ : পুরুষ	CDK2912020 ফটো উপলব্ধ	200 নাম : দেবশ্রী বসু (দাস) স্বামীর নাম: কৃষ্ণ বসু বাড়ির নং : n0019 বয়স : 36 লিঙ্গ : মহিলা	UWL1071711 ফটো উপলব্ধ	201 নাম : কৃষ্ণ বসু পিতার নাম: জ্যোতিষ বসু বাড়ির নং : n0019 বয়স : 42 লিঙ্গ : পুরুষ	CDK2912012 ফটো উপলব্ধ
202 নাম : ভানু বসু স্বামীর নাম: জ্যোতিষ চন্দ্র বসু বাড়ির নং : n0019 বয়স : 68 লিঙ্গ : মহিলা	WB/20/134/375185 ফটো উপলব্ধ	203 নাম : কমলেশ বসু পিতার নাম: সুধীর বসু বাড়ির নং : 26 বয়স : 46 লিঙ্গ : পুরুষ	CDK1664390 ফটো উপলব্ধ	204 নাম : অরবিন্দ বসু পিতার নাম: জীবন বসু বাড়ির নং : n0261 বয়স : 70 লিঙ্গ : পুরুষ	UWL1475607 ফটো উপলব্ধ
205 নাম : তাপস বসু পিতার নাম: দুর্যোধন বসু বাড়ির নং : 71 বয়স : 32 লিঙ্গ : পুরুষ	UWL1183649 ফটো উপলব্ধ	206 নাম : পলাশ বসু পিতার নাম: দুর্যোধন বসু বাড়ির নং : 71 বয়স : 35 লিঙ্গ : পুরুষ	UWL1183623 ফটো উপলব্ধ	207 নাম : মাধবী বসু স্বামীর নাম: দুর্যোধন বসু বাড়ির নং : 71 বয়স : 66 লিঙ্গ : মহিলা	WB/20/134/375664 ফটো উপলব্ধ
208 নাম : স্বপ্না বসু স্বামীর নাম: অরবিন্দ বসু বাড়ির নং : n0261 বয়স : 63 লিঙ্গ : মহিলা	ZJZ1988476 ফটো উপলব্ধ	209 নাম : রবিদাসী বসু স্বামীর নাম: ফটিক বসু বাড়ির নং : n0016 বয়স : 61 লিঙ্গ : মহিলা	WB/20/134/375187 ফটো উপলব্ধ	210 নাম : গোলক বসু পিতার নাম: ফটিক বসু বাড়ির নং : 016 বয়স : 35 লিঙ্গ : পুরুষ	UWL1326503 ফটো উপলব্ধ

বিধানসভা নির্বাচনক্ষেত্রের নং, নাম : 109-খড়দহ
ভাগ নং, নাম : 1-লেনিনগড় জি ব্লক (দক্ষিণাংশ)

211 নাম : জয়ন্তী বসু স্বামীর নাম: আনন্দ বসু বাড়ির নং : 73 বয়স : 53 লিঙ্গ : মহিলা	WB/20/134/375245	212 নাম : বাবু বসু পিতার নাম: আনন্দ বসু বাড়ির নং : 73 বয়স : 39 লিঙ্গ : পুরুষ	CDK3233749	213 নাম : কমলা বসু পিতার নাম: ফটিক বসু বাড়ির নং : 16 বয়স : 39 লিঙ্গ : মহিলা	UWL0896845
Q 214 নাম : কল্পনা বসু স্বামীর নাম: পলাশ বসু বাড়ির নং : 50 বয়স : 30 লিঙ্গ : মহিলা	UWL1854975	215 নাম : সমরেশ বসু মায়ের নাম: রেণু বসু বাড়ির নং : বয়স : 33 লিঙ্গ : পুরুষ	UWL1852557	216 নাম : পরিতোষ বসু পিতার নাম: রাজেন্দ্র বসু বাড়ির নং : 22 বয়স : 70 লিঙ্গ : পুরুষ	WB/20/134/375394
217 নাম : কনিকা বসু স্বামীর নাম: বাবু বসু বাড়ির নং : 73 বয়স : 28 লিঙ্গ : মহিলা	UWL1688225	218 নাম : বিষ্ণু বসু পিতার নাম: জ্যোতিষ চন্দ্র বসু বাড়ির নং : 19 বয়স : 48 লিঙ্গ : পুরুষ	CDK2433266	219 নাম : অনিতা বসু স্বামীর নাম: শ্রীবাস বসু বাড়ির নং : 70 বয়স : 51 লিঙ্গ : মহিলা	UWL0747634
220 নাম : শ্রীবাস বসু পিতার নাম: মতিলাল বসু বাড়ির নং : 70 বয়স : 52 লিঙ্গ : পুরুষ	WB/20/134/375305	221 নাম : নির্মালা বসু স্বামীর নাম: পরিতোষ বসু বাড়ির নং : 22 বয়স : 54 লিঙ্গ : মহিলা	UWL2125797	222 নাম : রুপা জালানি স্বামীর নাম: শংকর জালানি বাড়ির নং : এন0015 বয়স : 42 লিঙ্গ : মহিলা	UWL2015576
223 নাম : কিয়ান বসু পিতার নাম: হরিচাঁদ বসু বাড়ির নং : এন0098 বয়স : 27 লিঙ্গ : পুরুষ	UWL1994714	Q 224 নাম : শ্যামলী বসু স্বামীর নাম: অসীম বসু বাড়ির নং : 115 বয়স : 36 লিঙ্গ : মহিলা	UWL1853134	225 নাম : শেফালি বসু স্বামীর নাম: স্বপ্ন বসু বাড়ির নং : বয়স : 37 লিঙ্গ : মহিলা	UWL1854868
226 নাম : রুপা মন্ডল মায়ের নাম: নমিতা মন্ডল বাড়ির নং : এন0098 বয়স : 25 লিঙ্গ : মহিলা	UWL2003309	227 নাম : সুপ্রিয়া বসু পিতার নাম: শ্রীবাস বসু বাড়ির নং : 70 বয়স : 23 লিঙ্গ : মহিলা	UWL1994128	228 নাম : মনিকান্ত বাছাড় পিতার নাম: সুধনা বাছাড় বাড়ির নং : n0107 বয়স : 57 লিঙ্গ : পুরুষ	UWL1954346
229 নাম : জ্যোৎস্না বাছাড় স্বামীর নাম: আনন্দ বাছাড় বাড়ির নং : 252 বয়স : 38 লিঙ্গ : মহিলা	UWL0789941	Q 230 নাম : আরাধ্য বিশ্বাস স্বামীর নাম: দিবাকর বিশ্বাস বাড়ির নং : 950 বয়স : 29 লিঙ্গ : মহিলা	UWL2145977	231 নাম : সুপর্ণা বাছাড় স্বামীর নাম: মনোজ বাছাড় বাড়ির নং : 150 বয়স : 35 লিঙ্গ : মহিলা	UWL0893008
232 নাম : বিউটি দত্ত বসু পিতার নাম: মঙ্গল বল বাড়ির নং : n0107 বয়স : 40 লিঙ্গ : মহিলা	UWL1466085	233 নাম : আনন্দ বাছাড় পিতার নাম: উপেন্দ্র বাছাড় বাড়ির নং : n0139 বয়স : 52 লিঙ্গ : পুরুষ	CDK2912053	234 নাম : অনিতা বসু পিতার নাম: দুর্যোধন বসু বাড়ির নং : 71 বয়স : 37 লিঙ্গ : মহিলা	UWL1183631
235 নাম : অনিতা বল স্বামীর নাম: মঙ্গল বল বাড়ির নং : n0107 বয়স : 59 লিঙ্গ : মহিলা	UWL1466093	236 নাম : সুরজিৎ বাছাড় পিতার নাম: মনিকান্ত বাছাড় বাড়ির নং : n0107 বয়স : 36 লিঙ্গ : পুরুষ	UWL0745380	237 নাম : মনোজ বাছাড় পিতার নাম: মনিকান্ত বাছাড় বাড়ির নং : n0107 বয়স : 41 লিঙ্গ : পুরুষ	CDK2914141
238 নাম : মালতী বাছাড় পিতার নাম: মনিকান্ত বাছাড় বাড়ির নং : n0107 বয়স : 61 লিঙ্গ : পুরুষ	WB/20/134/375739	239 নাম : সুকুমার বাড়ই পিতার নাম: জীতেন্দ্র নাথ বাড়ই বাড়ির নং : n0210 বয়স : 66 লিঙ্গ : পুরুষ	CDK2434850	240 নাম : মনি বাড়ই পিতার নাম: সুকুমার বাড়ই বাড়ির নং : n0212 বয়স : 37 লিঙ্গ : পুরুষ	UWL0748699

বিধানসভা নির্বাচনক্ষেত্রের নং, নাম : 109-খডদহ
ভাগ নং, নাম : 1-লেনিনগড় জি ব্লক (দক্ষিণাংশ)

241 নাম : সাজন বাড়ই পিতার নাম: সুকুমার বাড়ই বাড়ির নং : n0213 বয়স : 35 লিঙ্গ : পুরুষ	UWL0896373 ফটো উপলব্ধ	242 নাম : তাপস বাড়ই পিতার নাম: হারীন চন্দ্র বাড়ই বাড়ির নং : n0112 বয়স : 40 লিঙ্গ : পুরুষ	CDK3722766 ফটো উপলব্ধ	243 নাম : মমতা বাড়ই স্বামীর নাম: হারীন চন্দ্র বাড়ই বাড়ির নং : n0112 বয়স : 60 লিঙ্গ : মহিলা	UWL1466259 ফটো উপলব্ধ
244 নাম : অঞ্জু বাড়ই স্বামীর নাম: সুকুমার বাড়ই বাড়ির নং : n0211 বয়স : 56 লিঙ্গ : মহিলা	CDK1909274 ফটো উপলব্ধ	245 নাম : রবি ধর পিতার নাম: সুশান্ত ধর বাড়ির নং : n0211 বয়স : 29 লিঙ্গ : পুরুষ	UWL1466200 ফটো উপলব্ধ	246 নাম : রাজু বালা পিতার নাম: দশরথ বালা বাড়ির নং : 6 বয়স : 27 লিঙ্গ : পুরুষ	UWL1675669 ফটো উপলব্ধ
# 247 নাম : চঞ্চলা বর পিতার নাম: শশধর বালা বাড়ির নং : 09 বয়স : 45 লিঙ্গ : মহিলা	DKJ3001849 ফটো উপলব্ধ	248 নাম : দশরথ বালা পিতার নাম: সুরেন্দ্র চন্দ্র বালা বাড়ির নং : 6 বয়স : 61 লিঙ্গ : পুরুষ	WB/20/134/375362 ফটো উপলব্ধ	249 নাম : রেবা বালা স্বামীর নাম: শরৎচন্দ্র বালা বাড়ির নং : 7 বয়স : 44 লিঙ্গ : মহিলা	UWL2289205 ফটো উপলব্ধ
250 নাম : শরৎচন্দ্র বালা পিতার নাম: সুরেন্দ্র চন্দ্র বালা বাড়ির নং : 7 বয়স : 66 লিঙ্গ : পুরুষ	WB/20/134/375359 ফটো উপলব্ধ	251 নাম : প্রিয়া বালা পিতার নাম: দশরথ বালা বাড়ির নং : 6 বয়স : 30 লিঙ্গ : মহিলা	UWL1326743 ফটো উপলব্ধ	252 নাম : অনিমা বালা স্বামীর নাম: দশরথ বালা বাড়ির নং : 6 বয়স : 53 লিঙ্গ : মহিলা	WB/20/134/375815 ফটো উপলব্ধ
253 নাম : অনীশ বিশ্বাস পিতার নাম: প্রদীপ বিশ্বাস বাড়ির নং : 69 বয়স : 22 লিঙ্গ : পুরুষ	UWL2072601 ফটো উপলব্ধ	254 নাম : অস্মিতা বিশ্বাস পিতার নাম: নারায়ণ চন্দ্র বিশ্বাস বাড়ির নং : লেনিনগড় জী ব্লক বয়স : 21 লিঙ্গ : পুরুষ	UWL2124139 ফটো উপলব্ধ	255 নাম : শুক্লা কর মায়ের নাম: মঞ্জু রানী কর বাড়ির নং : এন0059 বয়স : 24 লিঙ্গ : মহিলা	UWL2085926 ফটো উপলব্ধ
256 নাম : দীপম বিশ্বাস মায়ের নাম: অর্পণা বিশ্বাস বাড়ির নং : 1 বয়স : 23 লিঙ্গ : পুরুষ	UWL2084291 ফটো উপলব্ধ	257 নাম : প্রীতিকা সরকার মজুমদার স্বামীর নাম: পিন্টু সরকার বাড়ির নং : এন0052 বয়স : 29 লিঙ্গ : মহিলা	UWL2094886 ফটো উপলব্ধ	258 নাম : শিবানী বিশ্বাস স্বামীর নাম: মুকুল বিশ্বাস বাড়ির নং : n0149 বয়স : 57 লিঙ্গ : মহিলা	UWL2062057 ফটো উপলব্ধ
259 নাম : ইন্দ্রজিৎ বিশ্বাস পিতার নাম: মুকুল বিশ্বাস বাড়ির নং : 87 বয়স : 37 লিঙ্গ : পুরুষ	UWL0896423 ফটো উপলব্ধ	260 নাম : সন্ধ্যা দাস স্বামীর নাম: কমল দাস বাড়ির নং : n0052 বয়স : 41 লিঙ্গ : মহিলা	UWL0745547 ফটো উপলব্ধ	261 নাম : বিশ্বজিৎ বিশ্বাস মায়ের নাম: দ্রৌপদী বিশ্বাস বাড়ির নং : 45 বয়স : 37 লিঙ্গ : পুরুষ	UWL0747204 ফটো উপলব্ধ
262 নাম : সৌরভ বিশ্বাস পিতার নাম: তারক বিশ্বাস বাড়ির নং : 451 বয়স : 21 লিঙ্গ : পুরুষ	UWL2134583 ফটো উপলব্ধ	263 নাম : মুকুল বিশ্বাস পিতার নাম: কৃষ্ণকান্ত বিশ্বাস বাড়ির নং : ৮৭ বয়স : 71 লিঙ্গ : পুরুষ	UWL2124519 ফটো উপলব্ধ	264 নাম : বিশ্বজিৎ বিশ্বাস পিতার নাম: মুকুল বিশ্বাস বাড়ির নং : ৮৭ বয়স : 37 লিঙ্গ : পুরুষ	UWL0747873 ফটো উপলব্ধ
265 নাম : টিংকু চৌধুরী স্বামীর নাম: অজিত চৌধুরী বাড়ির নং : এন0052 বয়স : 34 লিঙ্গ : মহিলা	UWL2161073 ফটো উপলব্ধ	266 নাম : বিনয় বিশ্বাস পিতার নাম: বিশ্বনাথ বিশ্বাস বাড়ির নং : 121 বয়স : 26 লিঙ্গ : পুরুষ	UWL1854967 ফটো উপলব্ধ	Q 267 নাম : পলি বিশ্বাস স্বামীর নাম: গোপীনাথ বিশ্বাস বাড়ির নং : বয়স : 27 লিঙ্গ : মহিলা	UWL1854496 ফটো উপলব্ধ
268 নাম : সুরাজ বিশ্বাস পিতার নাম: গোবিন্দ বিশ্বাস বাড়ির নং : 121 বয়স : 25 লিঙ্গ : পুরুষ	UWL2000602 ফটো উপলব্ধ	269 নাম : মধুমিতা মিত্র বিশ্বাস স্বামীর নাম: তনয় বিশ্বাস বাড়ির নং : এন0045 বয়স : 24 লিঙ্গ : মহিলা	UWL2003218 ফটো উপলব্ধ	270 নাম : কিশোর বিশ্বাস পিতার নাম: অক্ষয় বিশ্বাস বাড়ির নং : এন0045 বয়স : 33 লিঙ্গ : পুরুষ	XOY2397602 ফটো উপলব্ধ

বিধানসভা নির্বাচনক্ষেত্রের নং, নাম : 109-খড়দহ
ভাগ নং, নাম : 1-লেনিনগড় জি ব্লক (দক্ষিণাংশ)

271 নাম : রত্না সিংহ বিশ্বাস স্বামীর নাম : সুব্রত সিংহ বাড়ির নং : এন0006 বয়স : 36 লিঙ্গ : মহিলা	UWL2015428 ফটো উপলব্ধ	272 নাম : রিপন বিশ্বাস পিতার নাম : সুশীল বিশ্বাস বাড়ির নং : n0332 বয়স : 38 লিঙ্গ : পুরুষ	UWL2011369 ফটো উপলব্ধ	273 নাম : সুন্দরী বিশ্বাস পিতার নাম : গৌড় বিশ্বাস বাড়ির নং : n0332 বয়স : 35 লিঙ্গ : মহিলা	UWL2009538 ফটো উপলব্ধ
274 নাম : পুলকী বিশ্বাস পিতার নাম : বিশ্বনাথ বিশ্বাস বাড়ির নং : এন0025 বয়স : 24 লিঙ্গ : মহিলা	UWL2017200 ফটো উপলব্ধ	Q 275 নাম : সুস্মিতা দাস পিতার নাম : পরিমল দাস বাড়ির নং : এন0069 বয়স : 36 লিঙ্গ : মহিলা	XVM0834259 ফটো উপলব্ধ	276 নাম : রিন্টু মিত্তী পিতার নাম : রবীন্দ্র নাথ মিত্তী বাড়ির নং : এন0052 বয়স : 23 লিঙ্গ : পুরুষ	UWL2000578 ফটো উপলব্ধ
277 নাম : দিবাকর বিশ্বাস পিতার নাম : অমূল্য বিশ্বাস বাড়ির নং : বয়স : 48 লিঙ্গ : পুরুষ	UWL1854686 ফটো উপলব্ধ	278 নাম : সুস্মিতা বিশ্বাস স্বামীর নাম : সুকুমার বিশ্বাস বাড়ির নং : এন0025 বয়স : 26 লিঙ্গ : মহিলা	UWL2015774 ফটো উপলব্ধ	279 নাম : বিষ্ণু বিশ্বাস পিতার নাম : মনিবর বিশ্বাস বাড়ির নং : বয়স : 70 লিঙ্গ : পুরুষ	UWL2177079 ফটো উপলব্ধ
280 নাম : অরবিন্দ বিশ্বাস পিতার নাম : চন্দ্রীবর বিশ্বাস বাড়ির নং : 29 বয়স : 60 লিঙ্গ : পুরুষ	UWL1802487 ফটো উপলব্ধ	281 নাম : সঞ্জীব বিশ্বাস পিতার নাম : তারাকান্ত বিশ্বাস বাড়ির নং : 153 বয়স : 39 লিঙ্গ : পুরুষ	UWL1348671 ফটো উপলব্ধ	282 নাম : শিল্পী বিশ্বাস স্বামীর নাম : সমেশ বিশ্বাস বাড়ির নং : 153 বয়স : 48 লিঙ্গ : মহিলা	CDK1910397 ফটো উপলব্ধ
283 নাম : বিপ্লব বিশ্বাস পিতার নাম : বিমল বিশ্বাস বাড়ির নং : 154 বয়স : 41 লিঙ্গ : পুরুষ	CDK3233681 ফটো উপলব্ধ	284 নাম : দেবশীষ বিশ্বাস মায়ের নাম : উন্নতি বিশ্বাস বাড়ির নং : 0162 বয়স : 33 লিঙ্গ : পুরুষ	UWL1326420 ফটো উপলব্ধ	285 নাম : পারুল বিশ্বাস স্বামীর নাম : নিতীশ বিশ্বাস বাড়ির নং : n0163 বয়স : 52 লিঙ্গ : মহিলা	CDK2435915 ফটো উপলব্ধ
286 নাম : রনু বিশ্বাস পিতার নাম : নিতীশ বিশ্বাস বাড়ির নং : n0163 বয়স : 29 লিঙ্গ : মহিলা	UWL1466143 ফটো উপলব্ধ	287 নাম : অমিতাভ বিশ্বাস পিতার নাম : অরবিন্দ বিশ্বাস বাড়ির নং : 29 বয়স : 38 লিঙ্গ : পুরুষ	UWL0747014 ফটো উপলব্ধ	288 নাম : শিউলি বিশ্বাস (মালাকার) স্বামীর নাম : সঞ্জীব বিশ্বাস বাড়ির নং : 153 বয়স : 35 লিঙ্গ : মহিলা	UWL1466002 ফটো উপলব্ধ
289 নাম : সুন্দরী বিশ্বাস স্বামীর নাম : চুনীলাল বিশ্বাস বাড়ির নং : 151 বয়স : 81 লিঙ্গ : মহিলা	WB/20/134/375019 ফটো উপলব্ধ	290 নাম : অমল বিশ্বাস পিতার নাম : চুনীলাল বিশ্বাস বাড়ির নং : 151 বয়স : 66 লিঙ্গ : পুরুষ	WB/20/134/375212 ফটো উপলব্ধ	291 নাম : অচিন্ত্য বিশ্বাস পিতার নাম : চিত্তরঞ্জন বিশ্বাস বাড়ির নং : 1 বয়স : 59 লিঙ্গ : পুরুষ	CDK2912491 ফটো উপলব্ধ
292 নাম : অরুণ বিশ্বাস পিতার নাম : অনুপ বিশ্বাস বাড়ির নং : 3 বয়স : 32 লিঙ্গ : পুরুষ	UWL1071281 ফটো উপলব্ধ	293 নাম : উত্তর বিশ্বাস স্বামীর নাম : অনুপ বিশ্বাস বাড়ির নং : 3 বয়স : 52 লিঙ্গ : মহিলা	WB/20/134/375418 ফটো উপলব্ধ	294 নাম : অনুপ বিশ্বাস পিতার নাম : অরবিন্দ বিশ্বাস বাড়ির নং : 3 বয়স : 56 লিঙ্গ : পুরুষ	WB/20/134/375470 ফটো উপলব্ধ
295 নাম : নীলিমা বিশ্বাস স্বামীর নাম : দিলীপ বিশ্বাস বাড়ির নং : 3 বয়স : 50 লিঙ্গ : মহিলা	CDK1665595 ফটো উপলব্ধ	296 নাম : দিলীপ বিশ্বাস পিতার নাম : অরবিন্দ বিশ্বাস বাড়ির নং : 3 বয়স : 61 লিঙ্গ : পুরুষ	WB/20/134/375447 ফটো উপলব্ধ	297 নাম : প্রিয়াঙ্কা মাকী পিতার নাম : পারস মাকী বাড়ির নং : 1 বয়স : 26 লিঙ্গ : মহিলা	UWL2194173 ফটো উপলব্ধ
298 নাম : উষা বিশ্বাস স্বামীর নাম : অরবিন্দ বিশ্বাস বাড়ির নং : 29 বয়স : 54 লিঙ্গ : মহিলা	WB/20/134/375202 ফটো উপলব্ধ	299 নাম : রিংকি বিশ্বাস পিতার নাম : নিতাই বিশ্বাস বাড়ির নং : 20 বয়স : 29 লিঙ্গ : মহিলা	UWL1466077 ফটো উপলব্ধ	300 নাম : দেবব্রত হালদার পিতার নাম : নিতাই হালদার বাড়ির নং : 90 বয়স : 28 লিঙ্গ : পুরুষ	UWL1583111 ফটো উপলব্ধ

301	UWL1582980	নাম : মানসী বিশ্বাস স্বামীর নাম: অশেষ বিশ্বাস বাড়ির নং : n0264 বয়স : 34 লিঙ্গ : মহিলা	ফটো উপলব্ধ	302	CDK2912590	নাম : নিতাই বিশ্বাস পিতার নাম: মনিবর বিশ্বাস বাড়ির নং : 20 বয়স : 68 লিঙ্গ : পুরুষ	ফটো উপলব্ধ	303	UWL1326388	নাম : সুসেন মন্ডল পিতার নাম: সুনিব মন্ডল বাড়ির নং : 87 বয়স : 52 লিঙ্গ : পুরুষ	ফটো উপলব্ধ	
304	CDK2912566	নাম : সুকুমার বিশ্বাস পিতার নাম: বিষ্ণু বিশ্বাস বাড়ির নং : 17 বয়স : 41 লিঙ্গ : পুরুষ	ফটো উপলব্ধ	305	WB/20/134/375233	নাম : শোভা বিশ্বাস স্বামীর নাম: বিষ্ণু বিশ্বাস বাড়ির নং : 17 বয়স : 56 লিঙ্গ : মহিলা	ফটো উপলব্ধ	306	UWL1326628	নাম : কম্পনা বিশ্বাস (দত্ত) স্বামীর নাম: দিপক বিশ্বাস বাড়ির নং : n0005 বয়স : 44 লিঙ্গ : মহিলা	ফটো উপলব্ধ	
307	CDK3629904	নাম : বিদ্যা বিশ্বাস পিতার নাম: বিমল বিশ্বাস বাড়ির নং : 16 বয়স : 39 লিঙ্গ : পুরুষ	ফটো উপলব্ধ	308	UWL0896498	নাম : মুনমুন বিশ্বাস স্বামীর নাম: অশ্বিনী বিশ্বাস বাড়ির নং : 16 বয়স : 37 লিঙ্গ : মহিলা	ফটো উপলব্ধ	309	CDK3450376	নাম : অশ্বিনী বিশ্বাস পিতার নাম: বিমল বিশ্বাস বাড়ির নং : 16 বয়স : 48 লিঙ্গ : পুরুষ	ফটো উপলব্ধ	
310	WB/20/134/375454	নাম : দীপক বিশ্বাস পিতার নাম: মনিবর বিশ্বাস বাড়ির নং : n0005 বয়স : 52 লিঙ্গ : পুরুষ	ফটো উপলব্ধ	311	WB/20/134/375694	নাম : তৃপ্তি বিশ্বাস স্বামীর নাম: নারায়ন চন্দ্র বিশ্বাস বাড়ির নং : n0003 বয়স : 54 লিঙ্গ : মহিলা	ফটো উপলব্ধ	312	WB/20/134/375753	নাম : নারায়ন চন্দ্র বিশ্বাস পিতার নাম: রাজেন্দ্র নাথ বিশ্বাস বাড়ির নং : n0003 বয়স : 64 লিঙ্গ : পুরুষ	ফটো উপলব্ধ	
313	CDK2433936	নাম : অর্পনা বিশ্বাস স্বামীর নাম: অচিন্ত বিশ্বাস বাড়ির নং : 1 বয়স : 49 লিঙ্গ : মহিলা	ফটো উপলব্ধ	314	CDK2433928	নাম : চিরঞ্জীব বিশ্বাস পিতার নাম: চিত্তরঞ্জন বিশ্বাস বাড়ির নং : 1 বয়স : 43 লিঙ্গ : পুরুষ	ফটো উপলব্ধ	315	WB/20/134/375116	নাম : অজয় বিশ্বাস পিতার নাম: চিত্তরঞ্জন বিশ্বাস বাড়ির নং : 1 বয়স : 51 লিঙ্গ : পুরুষ	ফটো উপলব্ধ	
316	UWL1183557	নাম : পূজা বিশ্বাস পিতার নাম: আশুতোষ বিশ্বাস বাড়ির নং : 30 বয়স : 31 লিঙ্গ : মহিলা	ফটো উপলব্ধ	317	WB/20/134/375264	নাম : রবীন্দ্র বিশ্বাস পিতার নাম: গোপাল বিশ্বাস বাড়ির নং : 85 বয়স : 76 লিঙ্গ : পুরুষ	ফটো উপলব্ধ	318	UWL1475581	নাম : তাপস বিশ্বাস পিতার নাম: কুমুদ বিশ্বাস বাড়ির নং : 90 বয়স : 71 লিঙ্গ : পুরুষ	ফটো উপলব্ধ	
319	UWL1475565	নাম : কম্পনা বিশ্বাস স্বামীর নাম: তাপস বিশ্বাস বাড়ির নং : 90 বয়স : 68 লিঙ্গ : মহিলা	ফটো উপলব্ধ	320	UWL0790303	নাম : সংগ্রাম বিশ্বাস পিতার নাম: বিমল বিশ্বাস বাড়ির নং : 154 বয়স : 36 লিঙ্গ : পুরুষ	ফটো উপলব্ধ	321	UWL1465988	নাম : সুবির বিশ্বাস পিতার নাম: সমেশ বিশ্বাস বাড়ির নং : 153 বয়স : 29 লিঙ্গ : পুরুষ	ফটো উপলব্ধ	
322	UWL1326636	নাম : তুনা বিশ্বাস পিতার নাম: নারায়ন চন্দ্র বিশ্বাস বাড়ির নং : n0003 বয়স : 31 লিঙ্গ : মহিলা	ফটো উপলব্ধ	323	UWL1326644	নাম : তনুজা বিশ্বাস পিতার নাম: বাসুদেব বিশ্বাস বাড়ির নং : 18 বয়স : 30 লিঙ্গ : মহিলা	ফটো উপলব্ধ	324	WB/20/134/375745	নাম : বিমল চন্দ্র বিশ্বাস পিতার নাম: মনিবর বিশ্বাস বাড়ির নং : 16 বয়স : 76 লিঙ্গ : পুরুষ	ফটো উপলব্ধ	
325	CDK2912574	নাম : কিশোর বিশ্বাস পিতার নাম: বিষ্ণু বিশ্বাস বাড়ির নং : 17 বয়স : 41 লিঙ্গ : পুরুষ	ফটো উপলব্ধ	326	CDK2433985	নাম : গীতা বিশ্বাস স্বামীর নাম: নিতাই বিশ্বাস বাড়ির নং : 20 বয়স : 54 লিঙ্গ : মহিলা	ফটো উপলব্ধ	327	UWL1326537	নাম : প্রবীন্দ্র বিশ্বাস পিতার নাম: নিতাই বিশ্বাস বাড়ির নং : 20 বয়স : 33 লিঙ্গ : পুরুষ	ফটো উপলব্ধ	
#	328	CDK3231032	নাম : সুনিতা বসু পিতার নাম: সজন আগরওয়াল বাড়ির নং : এন0059 বয়স : 45 লিঙ্গ : মহিলা	ফটো উপলব্ধ	329	WB/20/134/375717	নাম : নিতাই হালদার পিতার নাম: পঞ্চানন হালদার বাড়ির নং : 90 বয়স : 66 লিঙ্গ : পুরুষ	ফটো উপলব্ধ	330	UWL1183672	নাম : দেবার্ধ্য হালদার পিতার নাম: নিতাই হালদার বাড়ির নং : 90 বয়স : 31 লিঙ্গ : পুরুষ	ফটো উপলব্ধ

বিধানসভা নির্বাচনক্ষেত্রের নং, নাম : 109-খড়দহ
ভাগ নং, নাম : 1-লেনিনগড় জি ব্লক (দক্ষিণঅংশ)

331	YDY0974204	নাম : শকুন্তলা বিশ্বাস স্বামীর নাম: সোমনাথ বিশ্বাস বাড়ির নং : n0161 বয়স : 32 লিঙ্গ : মহিলা	ফটো উপলব্ধ	332	WB/06/035/693449	নাম : শেলী বিশ্বাস স্বামীর নাম: অনূপ কুমার বিশ্বাস বাড়ির নং : n0262 বয়স : 60 লিঙ্গ : মহিলা	ফটো উপলব্ধ	333	LPZ2227338	নাম : অশেষ বিশ্বাস পিতার নাম: অনূপ কুমার বিশ্বাস বাড়ির নং : n0263 বয়স : 38 লিঙ্গ : পুরুষ	ফটো উপলব্ধ
334	UWL1607530	নাম : বিমলেন্দু বিশ্বাস পিতার নাম: জীতেন্দ্র নাথ বিশ্বাস বাড়ির নং : 29 বয়স : 52 লিঙ্গ : পুরুষ	ফটো উপলব্ধ	335	UWL1466069	নাম : মুরালী বিশ্বাস(মন্ডল) স্বামীর নাম: রমেন মণ্ডল বাড়ির নং : 151 বয়স : 53 লিঙ্গ : মহিলা	ফটো উপলব্ধ	336	CDK1910306	নাম : পুষ্প বিশ্বাস স্বামীর নাম: বিমল বিশ্বাস বাড়ির নং : 154 বয়স : 60 লিঙ্গ : মহিলা	ফটো উপলব্ধ
337	CDK1910074	নাম : বিমল বিশ্বাস পিতার নাম: চুনিলাল বিশ্বাস বাড়ির নং : 154 বয়স : 66 লিঙ্গ : পুরুষ	ফটো উপলব্ধ	338	CDK3722840	নাম : অভিজিৎ বিশ্বাস পিতার নাম: কৃষ্ণ বিশ্বাস বাড়ির নং : n0059 বয়স : 36 লিঙ্গ : পুরুষ	ফটো উপলব্ধ	339	CDK3450632	নাম : নিভা বিশ্বাস স্বামীর নাম: কৃষ্ণ বিশ্বাস বাড়ির নং : 103 বয়স : 59 লিঙ্গ : মহিলা	ফটো উপলব্ধ
340	WB/20/134/375475	নাম : কৃষ্ণ বিশ্বাস পিতার নাম: বনমালী বিশ্বাস বাড়ির নং : 103 বয়স : 71 লিঙ্গ : পুরুষ	ফটো উপলব্ধ	341	UWL1475573	নাম : দেবশীষ বিশ্বাস পিতার নাম: তাপস বিশ্বাস বাড়ির নং : 90 বয়স : 41 লিঙ্গ : পুরুষ	ফটো উপলব্ধ	342	CDK2912111	নাম : শিখা বিশ্বাস স্বামীর নাম: শৈলেন বিশ্বাস বাড়ির নং : n0052 বয়স : 47 লিঙ্গ : মহিলা	ফটো উপলব্ধ
343	UWL1183607	নাম : মিনা বিশ্বাস পিতার নাম: দুর্গা বিশ্বাস বাড়ির নং : 52 বয়স : 31 লিঙ্গ : মহিলা	ফটো উপলব্ধ	344	WB/20/134/375619	নাম : দুর্গা বিশ্বাস স্বামীর নাম: সুভাস বিশ্বাস বাড়ির নং : n0052 বয়স : 69 লিঙ্গ : মহিলা	ফটো উপলব্ধ	345	CDK2912830	নাম : লতিকা বিশ্বাস স্বামীর নাম: প্রদীপ বিশ্বাস বাড়ির নং : 89 বয়স : 44 লিঙ্গ : মহিলা	ফটো উপলব্ধ
346	UWL0896381	নাম : মিলন বিশ্বাস পিতার নাম: সন্ন্যাসী বিশ্বাস বাড়ির নং : n0042 বয়স : 35 লিঙ্গ : পুরুষ	ফটো উপলব্ধ	347	WB/20/134/375758	নাম : রুক্ষিণী বিশ্বাস স্বামীর নাম: সন্ন্যাসী বিশ্বাস বাড়ির নং : n0042 বয়স : 61 লিঙ্গ : মহিলা	ফটো উপলব্ধ	348	WB/20/134/375435	নাম : সন্ন্যাসী বিশ্বাস পিতার নাম: মধুসূদন বিশ্বাস বাড়ির নং : n0042 বয়স : 71 লিঙ্গ : পুরুষ	ফটো উপলব্ধ
349	CDK3451283	নাম : মৃত্যঞ্জয় বিশ্বাস পিতার নাম: রবীন বিশ্বাস বাড়ির নং : 85 বয়স : 42 লিঙ্গ : পুরুষ	ফটো উপলব্ধ	350	WB/20/134/375680	নাম : স্নেহলতা বিশ্বাস স্বামীর নাম: রবীন বিশ্বাস বাড়ির নং : 85 বয়স : 66 লিঙ্গ : মহিলা	ফটো উপলব্ধ	351	WB/20/134/375206	নাম : সাথী বিশ্বাস স্বামীর নাম: আশুতোষ বিশ্বাস বাড়ির নং : 30 বয়স : 51 লিঙ্গ : মহিলা	ফটো উপলব্ধ
352	WB/20/134/375770	নাম : আশুতোষ বিশ্বাস পিতার নাম: চন্ডীবর বিশ্বাস বাড়ির নং : 30 বয়স : 56 লিঙ্গ : পুরুষ	ফটো উপলব্ধ	353	UWL1475557	নাম : নিহার বিশ্বাস পিতার নাম: কালিপদ বিশ্বাস বাড়ির নং : 20 বয়স : 58 লিঙ্গ : পুরুষ	ফটো উপলব্ধ	354	UWL1802347	নাম : সন্ধ্যা বিশ্বাস স্বামীর নাম: বাসুদেব বিশ্বাস বাড়ির নং : 18 বয়স : 48 লিঙ্গ : মহিলা	ফটো উপলব্ধ
355	CDK1665223	নাম : প্রদীপ বিশ্বাস পিতার নাম: অধীর বিশ্বাস বাড়ির নং : 69 বয়স : 49 লিঙ্গ : পুরুষ	ফটো উপলব্ধ	356	UWL0747618	নাম : দিপীকা বিশ্বাস (মণ্ডল) স্বামীর নাম: তারক বিশ্বাস বাড়ির নং : n0047 বয়স : 40 লিঙ্গ : মহিলা	ফটো উপলব্ধ	357	UWL1802354	নাম : বাসুদেব বিশ্বাস পিতার নাম: মনিবর বিশ্বাস বাড়ির নং : 18 বয়স : 60 লিঙ্গ : পুরুষ	ফটো উপলব্ধ
358	UWL0748228	নাম : শিবানী বিশ্বাস পিতার নাম: কৃষ্ণ বিশ্বাস বাড়ির নং : 103 বয়স : 37 লিঙ্গ : মহিলা	ফটো উপলব্ধ	359	UWL0745448	নাম : তারক বিশ্বাস পিতার নাম: অধীর বিশ্বাস বাড়ির নং : n0172 বয়স : 44 লিঙ্গ : পুরুষ	ফটো উপলব্ধ	360	UWL1854538	নাম : আকাশ বিশ্বাস পিতার নাম: তারক বিশ্বাস বাড়ির নং : বয়স : 24 লিঙ্গ : পুরুষ	ফটো উপলব্ধ

361 নাম : সুলত বিশ্বাস পিতার নাম: কমল বিশ্বাস বাড়ির নং : বয়স : 24 লিঙ্গ : মহিলা	UWL1854611 ফটো উপলব্ধ	362 নাম : সংগীতা বিশ্বাস পিতার নাম: আশুতোষ বিশ্বাস বাড়ির নং : বয়স : 26 লিঙ্গ : মহিলা	UWL1854728 ফটো উপলব্ধ	363 নাম : রিপন বিশ্বাস পিতার নাম: রতন বিশ্বাস বাড়ির নং : বয়স : 26 লিঙ্গ : পুরুষ	UWL1854454 ফটো উপলব্ধ
364 নাম : গীতা বিশ্বাস স্বামীর নাম: অধীর বিশ্বাস বাড়ির নং : 69 বয়স : 66 লিঙ্গ : মহিলা	UWL1802503 ফটো উপলব্ধ	365 নাম : অশ্বেষা বিশ্বাস পিতার নাম: প্রদীপ বিশ্বাস বাড়ির নং : 69 বয়স : 20 লিঙ্গ : মহিলা	UWL2213395 ফটো উপলব্ধ	366 নাম : অভিনয় বিশ্বাস পিতার নাম: অমল্য বিশ্বাস বাড়ির নং : n0354 বয়স : 46 লিঙ্গ : পুরুষ	UWL1854991 ফটো উপলব্ধ
367 নাম : সুশী বিশ্বাস পিতার নাম: কমল বিশ্বাস বাড়ির নং : বয়স : 26 লিঙ্গ : মহিলা	UWL1854520 ফটো উপলব্ধ	368 নাম : রমেশ বিশ্বাস পিতার নাম: রাজেন্দ্র নাথ বিশ্বাস বাড়ির নং : 1 বয়স : 48 লিঙ্গ : পুরুষ	UWL0745596 ফটো উপলব্ধ	369 নাম : তন্ময় বিশ্বাস পিতার নাম: বাসুদেব বিশ্বাস বাড়ির নং : n0299 বয়স : 28 লিঙ্গ : পুরুষ	UWL1675826 ফটো উপলব্ধ
370 নাম : পারুলবালা বিশ্বাস স্বামীর নাম: মিতাল বিশ্বাস বাড়ির নং : 20 বয়স : 54 লিঙ্গ : মহিলা	UWL0990135 ফটো উপলব্ধ	371 নাম : লক্ষী বিশ্বাস পিতার নাম: বিমল বিশ্বাস বাড়ির নং : 176 বয়স : 37 লিঙ্গ : মহিলা	UWL0896696 ফটো উপলব্ধ	372 নাম : রত্না বিশ্বাস পিতার নাম: রবীন বিশ্বাস বাড়ির নং : G BLOCK বয়স : 34 লিঙ্গ : মহিলা	UWL0890806 ফটো উপলব্ধ
373 নাম : দ্রৌপদী বিশ্বাস স্বামীর নাম: গোবিন্দ বিশ্বাস বাড়ির নং : 45 বয়স : 55 লিঙ্গ : মহিলা	UWL0747196 ফটো উপলব্ধ	374 নাম : সুপর্ণা বিশ্বাস পিতার নাম: নিতাই বিশ্বাস বাড়ির নং : n0317 বয়স : 27 লিঙ্গ : মহিলা	UWL1690346 ফটো উপলব্ধ	375 নাম : শুভংকর বিশ্বাস পিতার নাম: সশেশ বিশ্বাস বাড়ির নং : 00 বয়স : 26 লিঙ্গ : পুরুষ	UWL1737931 ফটো উপলব্ধ
376 নাম : মৌমিতা বিশ্বাস পিতার নাম: অনূপ বিশ্বাস বাড়ির নং : n0332 বয়স : 25 লিঙ্গ : মহিলা	UWL1737857 ফটো উপলব্ধ	377 নাম : প্রমীলা বিশ্বাস স্বামীর নাম: অমল বিশ্বাস বাড়ির নং : 151 বয়স : 59 লিঙ্গ : মহিলা	WB/20/134/375114 ফটো উপলব্ধ	378 নাম : সুজিত বিশ্বাস পিতার নাম: অমল বিশ্বাস বাড়ির নং : 151 বয়স : 41 লিঙ্গ : পুরুষ	CDK3233665 ফটো উপলব্ধ
379 নাম : সুরজিৎ বিশ্বাস পিতার নাম: অমল বিশ্বাস বাড়ির নং : 151 বয়স : 35 লিঙ্গ : পুরুষ	UWL0990598 ফটো উপলব্ধ	380 নাম : বিজয় মন্ডল পিতার নাম: রমেন মন্ডল বাড়ির নং : 151 বয়স : 24 লিঙ্গ : পুরুষ	UWL2195675 ফটো উপলব্ধ	381 নাম : হেমলতা বিশ্বাস স্বামীর নাম: রতন বিশ্বাস বাড়ির নং : 152 বয়স : 55 লিঙ্গ : মহিলা	WB/20/134/375146 ফটো উপলব্ধ
382 নাম : পম্পা বিশ্বাস পিতার নাম: রতন বিশ্বাস বাড়ির নং : 152 বয়স : 35 লিঙ্গ : মহিলা	UWL0896258 ফটো উপলব্ধ	383 নাম : উত্তরা বিশ্বাস স্বামীর নাম: বিমল বিশ্বাস বাড়ির নং : n0121 বয়স : 66 লিঙ্গ : মহিলা	WB/20/134/375406 ফটো উপলব্ধ	384 নাম : অনিতা বিশ্বাস স্বামীর নাম: উত্তরা বিশ্বাস বাড়ির নং : n0121 বয়স : 45 লিঙ্গ : মহিলা	UWL1326727 ফটো উপলব্ধ
385 নাম : গোবিন্দ বিশ্বাস স্বামীর নাম: উত্তরা বিশ্বাস বাড়ির নং : n0121 বয়স : 41 লিঙ্গ : পুরুষ	CDK3630324 ফটো উপলব্ধ	386 নাম : বিশ্বনাথ বিশ্বাস পিতার নাম: বিমল বিশ্বাস বাড়ির নং : n0121 বয়স : 51 লিঙ্গ : পুরুষ	WB/20/134/375336 ফটো উপলব্ধ	387 নাম : দিশী বিশ্বাস পিতার নাম: বিমল বিশ্বাস বাড়ির নং : n0137 বয়স : 36 লিঙ্গ : মহিলা	CDK3722873 ফটো উপলব্ধ
388 নাম : গোপীনাথ বিশ্বাস স্বামীর নাম: দ্রৌপদী বিশ্বাস বাড়ির নং : 45 বয়স : 39 লিঙ্গ : পুরুষ	CDK3233574 ফটো উপলব্ধ	389 নাম : সুরজিৎ বিশ্বাস পিতার নাম: মুকুল বিশ্বাস বাড়ির নং : 87 বয়স : 34 লিঙ্গ : পুরুষ	UWL1183466 ফটো উপলব্ধ	390 নাম : সুপ্রিয়া বিশ্বাস পিতার নাম: মুকুল বিশ্বাস বাড়ির নং : 87 বয়স : 32 লিঙ্গ : মহিলা	UWL1183482 ফটো উপলব্ধ

391	CDK3233905	ফটো উপলব্ধ	392	CDK2433332	ফটো উপলব্ধ	393	UWL1183813	ফটো উপলব্ধ
নাম : সোমনাথ বিশ্বাস পিতার নাম: রবীন্দ বিশ্বাস বাড়ির নং : n0161 বয়স : 40 লিঙ্গ : পুরুষ			নাম : উম্মতি বিশ্বাস স্বামীর নাম: শক্ত বিশ্বাস বাড়ির নং : n0162 বয়স : 51 লিঙ্গ : মহিলা			নাম : দিপঙ্কর বিশ্বাস পিতার নাম: দিলীপ বিশ্বাস বাড়ির নং : n0191 বয়স : 31 লিঙ্গ : পুরুষ		
394	UWL1468743	ফটো উপলব্ধ	Q 395	UWL2209096	ফটো উপলব্ধ	396	WB/20/134/375404	ফটো উপলব্ধ
নাম : দীপঙ্কর বিশ্বাস পিতার নাম: চিত্ত হরন বিশ্বাস বাড়ির নং : n0259 বয়স : 50 লিঙ্গ : পুরুষ			নাম : দীপ্তি বিশ্বাস পিতার নাম: দীপঙ্কর বিশ্বাস বাড়ির নং : বয়স : 23 লিঙ্গ : মহিলা			নাম : পবিত্রা বিশ্বাস (সরকার) স্বামীর নাম: কালীপদ বিশ্বাস বাড়ির নং : 123 বয়স : 53 লিঙ্গ : মহিলা		
397	UWL1001817	ফটো উপলব্ধ	398	UWL1465970	ফটো উপলব্ধ	399	UWL1071331	ফটো উপলব্ধ
নাম : অঞ্জনা সরকার স্বামীর নাম: অশোক সরকার বাড়ির নং : 35 বয়স : 41 লিঙ্গ : মহিলা			নাম : সুনু বিশ্বাস মায়ের নাম: পবিত্রা বাড়ির নং : 123 বয়স : 29 লিঙ্গ : পুরুষ			নাম : বন্দনা বীর পিতার নাম: গোলাক বীর বাড়ির নং : n0131 বয়স : 33 লিঙ্গ : মহিলা		
400	CDK0642033	ফটো উপলব্ধ	401	CDK0642041	ফটো উপলব্ধ	402	UWL1465947	ফটো উপলব্ধ
নাম : বিশ্বনাথ ভট্টাচার্য্য পিতার নাম: সুনীল ভট্টাচার্য্য বাড়ির নং : n0033 বয়স : 49 লিঙ্গ : পুরুষ			নাম : বানী ভট্টাচার্য্য স্বামীর নাম: বিশ্বনাথ ভট্টাচার্য্য বাড়ির নং : n0033 বয়স : 47 লিঙ্গ : মহিলা			নাম : সুমিত ভট্টাচার্য্য পিতার নাম: বিশ্বনাথ ভট্টাচার্য্য বাড়ির নং : n0033 বয়স : 31 লিঙ্গ : পুরুষ		
403	UWL1737832	ফটো উপলব্ধ	404	DDZ1874338	ফটো উপলব্ধ	405	UWL1675800	ফটো উপলব্ধ
নাম : বর্ষা ভট্টাচার্য্য পিতার নাম: বিশ্বনাথ ভট্টাচার্য্য বাড়ির নং : n0328 বয়স : 25 লিঙ্গ : মহিলা			নাম : পুষ্প ভৌমিক স্বামীর নাম: সুভাষ ভৌমিক বাড়ির নং : n0179 বয়স : 50 লিঙ্গ : মহিলা			নাম : সুমন ভৌমিক পিতার নাম: সুভাষ ভৌমিক বাড়ির নং : n0297 বয়স : 28 লিঙ্গ : পুরুষ		
406	WB/20/134/375660	ফটো উপলব্ধ	407	UWL1326669	ফটো উপলব্ধ	Q 408	UWL1326677	ফটো উপলব্ধ
নাম : হরিনারায়ন মুখার্জী পিতার নাম: রত্নেশ্বর মুখার্জী বাড়ির নং : n0030 বয়স : 80 লিঙ্গ : পুরুষ			নাম : শান্তি শংকর মজুমদার পিতার নাম: রবীন্দ্রনাথ মজুমদার বাড়ির নং : n0011 বয়স : 57 লিঙ্গ : পুরুষ			নাম : সন্দীপ মজুমদার পিতার নাম: শান্তি শংকর মজুমদার বাড়ির নং : বয়স : 30 লিঙ্গ : পুরুষ		
409	CDK2913085	ফটো উপলব্ধ	410	UWL1326693	ফটো উপলব্ধ	411	CDK3233814	ফটো উপলব্ধ
নাম : কম্পনা মজুমদার স্বামীর নাম: নিরঞ্জন মজুমদার বাড়ির নং : 112 বয়স : 53 লিঙ্গ : মহিলা			নাম : দিপঙ্কর মজুমদার পিতার নাম: নিরঞ্জন মজুমদার বাড়ির নং : 112 বয়স : 41 লিঙ্গ : পুরুষ			নাম : কুষ্মা মজুমদার পিতার নাম: রবীন্দ্র নাথ মজুমদার বাড়ির নং : n0156 বয়স : 46 লিঙ্গ : মহিলা		
412	UWL1348721	ফটো উপলব্ধ	413	UWL1675719	ফটো উপলব্ধ	414	UWL1183771	ফটো উপলব্ধ
নাম : শীলা মজুমদার স্বামীর নাম: শান্তি শংকর মজুমদার বাড়ির নং : n0223 বয়স : 52 লিঙ্গ : মহিলা			নাম : বিক্রম মণ্ডল পিতার নাম: বিষ্ণু মণ্ডল বাড়ির নং : n0288 বয়স : 28 লিঙ্গ : পুরুষ			নাম : হৃদয় মণ্ডল পিতার নাম: বিষ্ণু মণ্ডল বাড়ির নং : n0187 বয়স : 46 লিঙ্গ : পুরুষ		
415	CDK0645473	ফটো উপলব্ধ	416	UWL2144426	ফটো উপলব্ধ	417	UWL2119907	ফটো উপলব্ধ
নাম : মালতী মন্ডল স্বামীর নাম: নিরঞ্জন মন্ডল বাড়ির নং : এন000698 বয়স : 56 লিঙ্গ : মহিলা			নাম : শিলা মন্ডল পিতার নাম: কৃষ্ণ মন্ডল বাড়ির নং : এন005 বয়স : 22 লিঙ্গ : মহিলা			নাম : বন্দনা মন্ডল স্বামীর নাম: সুজয় মন্ডল বাড়ির নং : লেনিনগড় জি ব্লক বয়স : 28 লিঙ্গ : মহিলা		
418	UWL2086940	ফটো উপলব্ধ	419	UWL1071810	ফটো উপলব্ধ	420	CDK2433480	ফটো উপলব্ধ
নাম : অরিজিত মন্ডল পিতার নাম: হরি ঠাকুর মন্ডল বাড়ির নং : 105 বয়স : 22 লিঙ্গ : পুরুষ			নাম : বিমান মন্ডল পিতার নাম: বিষ্ণু মন্ডল বাড়ির নং : n0055 বয়স : 32 লিঙ্গ : পুরুষ			নাম : উমা মন্ডল স্বামীর নাম: বিষ্ণুপদ মন্ডল বাড়ির নং : n0055 বয়স : 47 লিঙ্গ : মহিলা		

421	CDK2433472	নাম : বিষ্ণুপদ মন্ডল পিতার নাম: গোপাল মন্ডল বাড়ির নং : n0055 বয়স : 58 লিঙ্গ : পুরুষ	ফটো উপলব্ধ	422	UWL1071539	নাম : অনামিকা মন্ডল পিতার নাম: পুলিন মন্ডল বাড়ির নং : n0216 বয়স : 33 লিঙ্গ : মহিলা	ফটো উপলব্ধ	423	UWL1071521	নাম : পুলক মন্ডল পিতার নাম: পুলিন মন্ডল বাড়ির নং : n0217 বয়স : 35 লিঙ্গ : পুরুষ	ফটো উপলব্ধ
424	UWL1348689	নাম : তপন মন্ডল পিতার নাম: সুধীর মন্ডল বাড়ির নং : n0222 বয়স : 37 লিঙ্গ : পুরুষ	ফটো উপলব্ধ	425	UWL1721539	নাম : সুজয় মন্ডল পিতার নাম: বিষ্ণুপদ মন্ডল বাড়ির নং : 74 বয়স : 28 লিঙ্গ : পুরুষ	ফটো উপলব্ধ	426	UWL1802339	নাম : সোভা মন্ডল স্বামীর নাম: অমল মন্ডল বাড়ির নং : n0206 বয়স : 65 লিঙ্গ : মহিলা	ফটো উপলব্ধ
427	UWL1802479	নাম : রত্না মন্ডল স্বামীর নাম: অঞ্জন মন্ডল বাড়ির নং : n0208 বয়স : 47 লিঙ্গ : মহিলা	ফটো উপলব্ধ	428	CDK2913895	নাম : অনুপ মন্ডল পিতার নাম: অমল মন্ডল বাড়ির নং : n0205 বয়স : 45 লিঙ্গ : পুরুষ	ফটো উপলব্ধ	429	UWL1802461	নাম : অসীম মন্ডল পিতার নাম: অমল মন্ডল বাড়ির নং : n0207 বয়স : 49 লিঙ্গ : পুরুষ	ফটো উপলব্ধ
430	WB/20/134/375598	নাম : কৃষ্ণ মণ্ডল পিতার নাম: গোপাল মণ্ডল বাড়ির নং : n0055 বয়স : 56 লিঙ্গ : পুরুষ	ফটো উপলব্ধ	431	UWL1466325	নাম : মমতা মন্ডল পিতার নাম: কৃষ্ণ মন্ডল বাড়ির নং : n0055 বয়স : 29 লিঙ্গ : মহিলা	ফটো উপলব্ধ	432	CDK2914158	নাম : বিনা মন্ডল মায়ের নাম: মহারানী মন্ডল বাড়ির নং : 105 বয়স : 43 লিঙ্গ : মহিলা	ফটো উপলব্ধ
433	UWL2070522	নাম : হরিঠাকুর মন্ডল পিতার নাম: নিরোদ মন্ডল বাড়ির নং : 105 বয়স : 58 লিঙ্গ : পুরুষ	ফটো উপলব্ধ	434	CDK1665728	নাম : অঞ্জু মন্ডল স্বামীর নাম: হরিঠাকুর মন্ডল বাড়ির নং : 105 বয়স : 52 লিঙ্গ : মহিলা	ফটো উপলব্ধ	435	UWL1183474	নাম : তন্দ্রানী মন্ডল পিতার নাম: হরি ঠাকুর মন্ডল বাড়ির নং : 105 বয়স : 33 লিঙ্গ : মহিলা	ফটো উপলব্ধ
436	UWL1326412	নাম : অভিষেক মণ্ডল পিতার নাম: হরি ঠাকুর মণ্ডল বাড়ির নং : 105 বয়স : 30 লিঙ্গ : পুরুষ	ফটো উপলব্ধ	437	WB/20/134/375235	নাম : তপন মন্ডল পিতার নাম: বিনোদ মন্ডল বাড়ির নং : 172 বয়স : 66 লিঙ্গ : পুরুষ	ফটো উপলব্ধ	438	WB/20/134/375350	নাম : পুলিন মন্ডল পিতার নাম: সতীশ মন্ডল বাড়ির নং : 93 বয়স : 63 লিঙ্গ : পুরুষ	ফটো উপলব্ধ
439	UWL2210789	নাম : মিনতি মন্ডল স্বামীর নাম: পুলিন মন্ডল বাড়ির নং : 93 বয়স : 55 লিঙ্গ : মহিলা	ফটো উপলব্ধ	440	WB/20/134/375381	নাম : অঞ্জন মন্ডল পিতার নাম: অমল মন্ডল বাড়ির নং : n0203 বয়স : 54 লিঙ্গ : পুরুষ	ফটো উপলব্ধ	441	UWL1737808	নাম : বিশুজিৎ মন্ডল মায়ের নাম: মহারানী মন্ডল বাড়ির নং : 00 বয়স : 40 লিঙ্গ : পুরুষ	ফটো উপলব্ধ
442	UWL1690957	নাম : অনিতা মন্ডল স্বামীর নাম: তপন মন্ডল বাড়ির নং : 222 বয়স : 40 লিঙ্গ : মহিলা	ফটো উপলব্ধ	443	UWL1737881	নাম : আলোক মন্ডল মায়ের নাম: মুরলী বিশ্বাস মন্ডল বাড়ির নং : 151 বয়স : 32 লিঙ্গ : পুরুষ	ফটো উপলব্ধ	444	UWL1737865	নাম : সুচিত্রা মন্ডল পিতার নাম: সুধেন মন্ডল বাড়ির নং : 172 বয়স : 25 লিঙ্গ : মহিলা	ফটো উপলব্ধ
445	CDK2434355	নাম : বিষ্ণুপদ মন্ডল পিতার নাম: ঠাকুরদাস মন্ডল বাড়ির নং : 74 বয়স : 58 লিঙ্গ : পুরুষ	ফটো উপলব্ধ	446	CDK2434363	নাম : জয়ন্তি মন্ডল স্বামীর নাম: বিষ্ণুপদ মন্ডল বাড়ির নং : 74 বয়স : 55 লিঙ্গ : মহিলা	ফটো উপলব্ধ	447	UWL0896589	নাম : বিকাশ মন্ডল পিতার নাম: বিষ্ণুপদ মন্ডল বাড়ির নং : 74 বয়স : 35 লিঙ্গ : পুরুষ	ফটো উপলব্ধ
448	UWL1071760	নাম : পার্বতী মন্ডল পিতার নাম: বিষ্ণুপদ মন্ডল বাড়ির নং : 74 বয়স : 33 লিঙ্গ : মহিলা	ফটো উপলব্ধ	449	UWL1465954	নাম : দেবশীষ মন্ডল পিতার নাম: বিষ্ণু পদ মন্ডল বাড়ির নং : 74 বয়স : 29 লিঙ্গ : পুরুষ	ফটো উপলব্ধ	450	CDK2433498	নাম : শ্রীকান্ত মন্ডল পিতার নাম: গোপাল মন্ডল বাড়ির নং : n0055 বয়স : 47 লিঙ্গ : পুরুষ	ফটো উপলব্ধ

451 নাম : সাবিত্রী মন্ডল স্বামীর নাম: সুধেন মন্ডল বাড়ির নং : 87 বয়স : 50 লিঙ্গ : মহিলা	CDK3233590 ফটো উপলব্ধ	452 নাম : সুমনা মন্ডল (হালদার) স্বামীর নাম: অনুপ মন্ডল বাড়ির নং : n0204 বয়স : 34 লিঙ্গ : মহিলা	UWL0896738 ফটো উপলব্ধ	453 নাম : পূজা মন্ডল গড়াই স্বামীর নাম: বিমান মন্ডল বাড়ির নং : 005এন বয়স : 29 লিঙ্গ : মহিলা	UWL1464478 ফটো উপলব্ধ
454 নাম : তপন মহলদার পিতার নাম: ভরত মহলদার বাড়ির নং : n0151 বয়স : 57 লিঙ্গ : পুরুষ	CDK2912202 ফটো উপলব্ধ	455 নাম : জবা মহলদার স্বামীর নাম: তপন মহলদার বাড়ির নং : 133 বয়স : 45 লিঙ্গ : মহিলা	CDK2912210 ফটো উপলব্ধ	456 নাম : ফুলমালা মাঝি স্বামীর নাম: সত্যেন্দ্র মাঝি বাড়ির নং : 62 বয়স : 74 লিঙ্গ : মহিলা	UWL2170645 ফটো উপলব্ধ
457 নাম : অর্চনা মালি স্বামীর নাম: কালিপদ মালি বাড়ির নং : লেনিনগড় জী ব্লক বয়স : 46 লিঙ্গ : মহিলা	UWL2172716 ফটো উপলব্ধ	458 নাম : কালিপদ মালি পিতার নাম: সুরেন্দ্র নাথ মালি বাড়ির নং : 155 বয়স : 56 লিঙ্গ : পুরুষ	WB/20/134/375778 ফটো উপলব্ধ	459 নাম : তারক চন্দ্র মালী পিতার নাম: কালীপদ মালী বাড়ির নং : n0092 বয়স : 27 লিঙ্গ : পুরুষ	UWL1680065 ফটো উপলব্ধ
460 নাম : মহাদেব মালি পিতার নাম: সুরেন্দ্র নাথ মালি বাড়ির নং : 155 বয়স : 61 লিঙ্গ : পুরুষ	WB/20/134/375138 ফটো উপলব্ধ	461 নাম : কবিতা মালি স্বামীর নাম: মহাদেব মালি বাড়ির নং : 155 বয়স : 53 লিঙ্গ : মহিলা	WB/20/134/375354 ফটো উপলব্ধ	462 নাম : জয়দেব মালী মায়ের নাম: কালিদাসী মালী বাড়ির নং : 155 বয়স : 44 লিঙ্গ : পুরুষ	CDK3233392 ফটো উপলব্ধ
463 নাম : গোলক মালী পিতার নাম: কালিপদ মালী বাড়ির নং : 155 বয়স : 30 লিঙ্গ : পুরুষ	UWL1465962 ফটো উপলব্ধ	Q 464 নাম : আকাশ মালী পিতার নাম: উত্তম মালী বাড়ির নং : 00 বয়স : 32 লিঙ্গ : পুরুষ	UWL1737790 ফটো উপলব্ধ	465 নাম : রাজদেব মালী পিতার নাম: জয়দেব মালী বাড়ির নং : 155 বয়স : 24 লিঙ্গ : পুরুষ	UWL2096188 ফটো উপলব্ধ
466 নাম : কাকলী মিত্র (কর্মকার) স্বামীর নাম: রতন মিত্র বাড়ির নং : 303 বয়স : 39 লিঙ্গ : মহিলা	UWL1183664 ফটো উপলব্ধ	467 নাম : সোয়েতা মিত্রি পিতার নাম: রতন কুমার মিত্রি বাড়ির নং : বয়স : 26 লিঙ্গ : মহিলা	UWL1854777 ফটো উপলব্ধ	468 নাম : বিক্রম মিত্রি পিতার নাম: আলোক মিত্রি বাড়ির নং : বয়স : 26 লিঙ্গ : পুরুষ	UWL1854793 ফটো উপলব্ধ
469 নাম : সুজাতা মিত্রি পিতার নাম: সুখনঞ্জন মিত্রি বাড়ির নং : বয়স : 30 লিঙ্গ : মহিলা	UWL1854447 ফটো উপলব্ধ	470 নাম : তাপসী মিত্রি পিতার নাম: তপন মিত্রি বাড়ির নং : বয়স : 25 লিঙ্গ : মহিলা	UWL1854835 ফটো উপলব্ধ	471 নাম : সুদিশু ঘোষ পিতার নাম: প্রদীপ চন্দ্র ঘোষ বাড়ির নং : 000 বয়স : 22 লিঙ্গ : পুরুষ	UWL2148179 ফটো উপলব্ধ
# 472 নাম : রবীন্দ্র নাথ মিত্রী পিতার নাম: মহেন্দ্র নাথ মিত্রী বাড়ির নং : 146 বয়স : 58 লিঙ্গ : পুরুষ	UWL1800614 ফটো উপলব্ধ	473 নাম : জ্যোৎস্না মিত্রী স্বামীর নাম: রবীন্দ্রনাথ মিত্রী বাড়ির নং : 146 বয়স : 54 লিঙ্গ : মহিলা	UWL1800606 ফটো উপলব্ধ	474 নাম : যুথিকা মিত্রী স্বামীর নাম: তপন মিত্রী বাড়ির নং : n0307 বয়স : 45 লিঙ্গ : মহিলা	UWL1683341 ফটো উপলব্ধ
475 নাম : তপন মিত্রী পিতার নাম: অক্ষয় মিত্রী বাড়ির নং : 147 বয়স : 51 লিঙ্গ : পুরুষ	UWL1326776 ফটো উপলব্ধ	476 নাম : রিপন মিত্রী পিতার নাম: রবীন্দ্রনাথ মিত্রী বাড়ির নং : 146 বয়স : 31 লিঙ্গ : পুরুষ	UWL1183516 ফটো উপলব্ধ	477 নাম : অঞ্জলী মিত্রী পিতার নাম: তপন মিত্রী বাড়ির নং : n0293 বয়স : 31 লিঙ্গ : মহিলা	UWL1675768 ফটো উপলব্ধ
478 নাম : সঞ্জিতা মিত্রী পিতার নাম: রতন মিত্রী বাড়ির নং : 147 বয়স : 28 লিঙ্গ : মহিলা	UWL1607522 ফটো উপলব্ধ	479 নাম : রতন কুমার মিত্রী পিতার নাম: মহেন্দ্র মিত্রী বাড়ির নং : 147 বয়স : 55 লিঙ্গ : পুরুষ	WB/20/134/375725 ফটো উপলব্ধ	480 নাম : সবিতা মিত্রী স্বামীর নাম: রতন মিত্রী বাড়ির নং : 147 বয়স : 51 লিঙ্গ : মহিলা	WB/20/134/375491 ফটো উপলব্ধ

বিধানসভা নির্বাচনক্ষেত্রের নং, নাম : 109-খড়দহ
ভাগ নং, নাম : 1-লেনিনগড় জি ব্লক (দক্ষিণাংশ)

481 নাম : সুখরঞ্জন মিত্তী পিতার নাম: অনন্ত মিত্তী বাড়ির নং : n0214 বয়স : 67 লিঙ্গ : পুরুষ	WB/20/134/375073	482 নাম : অলোক মিত্তী পিতার নাম: অতুল মিত্তী বাড়ির নং : 147 বয়স : 48 লিঙ্গ : পুরুষ	UWL0748798	483 নাম : লক্ষ্মী বিশ্বাস স্বামীর নাম: সন্তোষ বিশ্বাস বাড়ির নং : লেনিনগড় জি ব্লক বয়স : 70 লিঙ্গ : মহিলা	UWL2208023
484 নাম : রিতা মিত্তী স্বামীর নাম: অলোক মিত্তী বাড়ির নং : 147 বয়স : 44 লিঙ্গ : মহিলা	UWL0896183	485 নাম : জলি রায় স্বামীর নাম: কিশোর কুমার রায় বাড়ির নং : 98 বয়স : 30 লিঙ্গ : মহিলা	UWL1326719	486 নাম : বাথিকা রায় পিতার নাম: সতীশ রায় বাড়ির নং : 98 বয়স : 35 লিঙ্গ : মহিলা	UWL0896233
487 নাম : ধীরাজ রায় পিতার নাম: সতীশ রায় বাড়ির নং : 98 বয়স : 34 লিঙ্গ : পুরুষ	UWL1183581	488 নাম : তুহিন রায় পিতার নাম: সতীশ রায় বাড়ির নং : 98 বয়স : 33 লিঙ্গ : পুরুষ	UWL1183599	489 নাম : মুকুন্দ রায় পিতার নাম: কালীপদ রায় বাড়ির নং : 98 বয়স : 51 লিঙ্গ : পুরুষ	UWL2183689
490 নাম : ঝুমা রায় স্বামীর নাম: মুকুন্দ রায় বাড়ির নং : 98 বয়স : 39 লিঙ্গ : মহিলা	CDK3233418	491 নাম : অনিমা মিত্তী পিতার নাম: নির্মল মিত্তী বাড়ির নং : 98 বয়স : 43 লিঙ্গ : মহিলা	UWL1071380	492 নাম : নারায়ন রায় পিতার নাম: সুবল রায় বাড়ির নং : n0035 বয়স : 38 লিঙ্গ : পুরুষ	UWL0747949
493 নাম : অঞ্জু রানী টিকাদার (রায়) স্বামীর নাম: স্বপন টিকাদার বাড়ির নং : 88 বয়স : 49 লিঙ্গ : মহিলা	WB/20/134/375388	494 নাম : তাপস রায় পিতার নাম: বিদরাজ রায় বাড়ির নং : 46 বয়স : 40 লিঙ্গ : পুরুষ	UWL1583152	495 নাম : মিতা রায় পিতার নাম: শিবপদ রায় বাড়ির নং : 4 বয়স : 42 লিঙ্গ : মহিলা	UWL1071372
496 নাম : বিদরাজ রায় পিতার নাম: হরিপদ রায় বাড়ির নং : 46 বয়স : 76 লিঙ্গ : পুরুষ	WB/20/134/375740	Q 497 নাম : সূতপা রায় মায়ের নাম: কমলা প্রাণা রায় বাড়ির নং : বয়স : 33 লিঙ্গ : মহিলা	UWL1583103	498 নাম : প্রিয়াংকা রায় পিতার নাম: দুলাল রায় বাড়ির নং : n0280 বয়স : 29 লিঙ্গ : মহিলা	UWL1675636
499 নাম : রুপা রায় পিতার নাম: কিরন রায় বাড়ির নং : n0292 বয়স : 31 লিঙ্গ : মহিলা	UWL1675750	500 নাম : সংগীতা রায় পিতার নাম: হরিপদ রায় বাড়ির নং : n0289 বয়স : 27 লিঙ্গ : মহিলা	UWL1675727	501 নাম : শিউলী রায় পিতার নাম: সুকলাল রায় বাড়ির নং : n0083 বয়স : 27 লিঙ্গ : মহিলা	UWL1680057
502 নাম : শিবু পদ রায় পিতার নাম: শশধর রায় বাড়ির নং : 4 বয়স : 70 লিঙ্গ : পুরুষ	WB/20/134/375761	503 নাম : গীতা রানী রায় স্বামীর নাম: শিবু পদ রায় বাড়ির নং : 4 বয়স : 63 লিঙ্গ : মহিলা	WB/20/134/375768	504 নাম : উজ্জল রায় পিতার নাম: দুলাল রায় বাড়ির নং : n0306 বয়স : 27 লিঙ্গ : পুরুষ	UWL1683333
505 নাম : লিপিকা রায় স্বামীর নাম: সুখরঞ্জন রায় বাড়ির নং : 88 বয়স : 42 লিঙ্গ : মহিলা	CDK2912947	506 নাম : সুবল রায় পিতার নাম: কালীচরণ রায় বাড়ির নং : 88 বয়স : 76 লিঙ্গ : পুরুষ	UWL1802289	507 নাম : সতীশ রায় পিতার নাম: কালীপদ রায় বাড়ির নং : 98 বয়স : 65 লিঙ্গ : পুরুষ	UWL1802370
508 নাম : গোপাল রায় পিতার নাম: সুবল রায় বাড়ির নং : 88 বয়স : 42 লিঙ্গ : পুরুষ	CDK2912954	Q 509 নাম : অসীম রায় পিতার নাম: কার্তিক রায় বাড়ির নং : 129 বয়স : 26 লিঙ্গ : পুরুষ	UWL1854801	510 নাম : কিমি রায় পিতার নাম: কিরণ রায় বাড়ির নং : বয়স : 24 লিঙ্গ : মহিলা	UWL1854819

বিধানসভা নির্বাচনক্ষেত্রের নং, নাম : 109-খড়দহ
ভাগ নং, নাম : 1-লেনিনগড় জি ব্লক (দক্ষিণাংশ)

511	UWL1802362	ফটো উপলব্ধ	512	UWL1802313	ফটো উপলব্ধ	513	YCW1558626	ফটো উপলব্ধ
নাম : সাবিত্রী রায় স্বামীর নাম : সতীশ রায় বাড়ির নং : 98 বয়স : 56 লিঙ্গ : মহিলা			নাম : কনক রায় স্বামীর নাম : সুবল রায় বাড়ির নং : 88 বয়স : 66 লিঙ্গ : মহিলা			নাম : আরতি রায় পিতার নাম : মহাদেব বিশ্বাস বাড়ির নং : n0321 বয়স : 38 লিঙ্গ : মহিলা		
514	UWL1802321	ফটো উপলব্ধ	515	CDK2434587	ফটো উপলব্ধ	516	UWL1854462	ফটো উপলব্ধ
নাম : সুখরঞ্জন রায় পিতার নাম : সুবল রায় বাড়ির নং : 88 বয়স : 46 লিঙ্গ : পুরুষ			নাম : মিঠু রায় স্বামীর নাম : কিরন রায় বাড়ির নং : 98 বয়স : 44 লিঙ্গ : মহিলা			নাম : বঙ্কিম রায় পিতার নাম : নূপেন রায় বাড়ির নং : বয়স : 25 লিঙ্গ : পুরুষ		
517	UWL1737816	ফটো উপলব্ধ	518	UWL1737899	ফটো উপলব্ধ	519	UWL1348663	ফটো উপলব্ধ
নাম : কার্তিক রায় পিতার নাম : সুবল রায় বাড়ির নং : 129 বয়স : 62 লিঙ্গ : পুরুষ			নাম : সাধন রায় পিতার নাম : নিতাই রায় বাড়ির নং : 56 বয়স : 42 লিঙ্গ : পুরুষ			নাম : আনারতী রায় স্বামীর নাম : দুর্গা রায় বাড়ির নং : n0221 বয়স : 56 লিঙ্গ : মহিলা		
520	UWL1675651	ফটো উপলব্ধ	521	WB/20/134/375341	ফটো উপলব্ধ	522	WB/20/139/120176	ফটো উপলব্ধ
নাম : বিউটি রায় স্বামীর নাম : গনেশ রায় বাড়ির নং : n0282 বয়স : 45 লিঙ্গ : মহিলা			নাম : অনিতা রায় পিতার নাম : হরিপদ রায় বাড়ির নং : 165 বয়স : 51 লিঙ্গ : মহিলা			নাম : স্বরূপ কুমার দেওয়ানজী পিতার নাম : সমর কৃষ্ণ দেওয়ানজী বাড়ির নং : 165 বয়স : 50 লিঙ্গ : পুরুষ		
523	CDK2913358	ফটো উপলব্ধ	524	WB/20/134/375198	ফটো উপলব্ধ	525	UWL0746248	ফটো উপলব্ধ
নাম : মিতা দেওয়ানজী স্বামীর নাম : স্বরূপ কুমার দেওয়ানজী বাড়ির নং : 165 বয়স : 43 লিঙ্গ : মহিলা			নাম : বিজয় রায় পিতার নাম : রামচরিত রায় বাড়ির নং : n0063 বয়স : 50 লিঙ্গ : পুরুষ			নাম : কমলা রায় স্বামীর নাম : বিজয় রায় বাড়ির নং : n0063 বয়স : 40 লিঙ্গ : মহিলা		
526	WB/20/134/375663	ফটো উপলব্ধ	527	CDK2913366	ফটো উপলব্ধ	528	UWL1326529	ফটো উপলব্ধ
নাম : তারাপদ রায় পিতার নাম : সুরেন রায় বাড়ির নং : 166 বয়স : 86 লিঙ্গ : পুরুষ			নাম : সুবল রায় পিতার নাম : তারাপদ রায় বাড়ির নং : 166 বয়স : 41 লিঙ্গ : পুরুষ			নাম : অঞ্জলী রায় স্বামীর নাম : সুবল রায় বাড়ির নং : 166 বয়স : 34 লিঙ্গ : মহিলা		
529	WB/20/134/375327	ফটো উপলব্ধ	530	CDK1665777	ফটো উপলব্ধ	531	UWL1466127	ফটো উপলব্ধ
নাম : আলোরানী রায় স্বামীর নাম : কানাই রায় বাড়ির নং : 206 বয়স : 66 লিঙ্গ : মহিলা			নাম : অবলা রায় স্বামীর নাম : হরলাল রায় বাড়ির নং : 175 বয়স : 81 লিঙ্গ : মহিলা			নাম : রত্না রায় স্বামীর নাম : গৌতম রায় বাড়ির নং : 175 বয়স : 44 লিঙ্গ : মহিলা		
532	WB/20/134/375738	ফটো উপলব্ধ	533	WB/20/134/375676	ফটো উপলব্ধ	534	CDK3630068	ফটো উপলব্ধ
নাম : হরিপদ রায় পিতার নাম : পঞ্চানন রায় বাড়ির নং : 125 বয়স : 76 লিঙ্গ : পুরুষ			নাম : সুলেখা রায় স্বামীর নাম : হরিপদ রায় বাড়ির নং : 125 বয়স : 69 লিঙ্গ : মহিলা			নাম : শশাংক রায় পিতার নাম : হরিপদ রায় বাড়ির নং : 125 বয়স : 40 লিঙ্গ : পুরুষ		
535	UWL1079292	ফটো উপলব্ধ	536	UWL0896654	ফটো উপলব্ধ	537	WB/20/134/375657	ফটো উপলব্ধ
নাম : বিশুজিৎ রায় পিতার নাম : হরিপদ রায় বাড়ির নং : 125 বয়স : 37 লিঙ্গ : পুরুষ			নাম : কাজল রায় পিতার নাম : হরিপদ রায় বাড়ির নং : 125 বয়স : 36 লিঙ্গ : পুরুষ			নাম : কিরন রায় পিতার নাম : পঞ্চানন রায় বাড়ির নং : 118 বয়স : 59 লিঙ্গ : পুরুষ		
538	WB/20/134/375771	ফটো উপলব্ধ	539	WB/20/134/375433	ফটো উপলব্ধ	540	WB/20/134/375457	ফটো উপলব্ধ
নাম : শেফালী রায় স্বামীর নাম : কিরন রায় বাড়ির নং : 118 বয়স : 53 লিঙ্গ : মহিলা			নাম : হরিপদ রায় পিতার নাম : অক্ষয় রায় বাড়ির নং : 82 বয়স : 66 লিঙ্গ : পুরুষ			নাম : বাসন্তী রায় স্বামীর নাম : হরিপদ রায় বাড়ির নং : 82 বয়স : 57 লিঙ্গ : মহিলা		

বিধানসভা নির্বাচনক্ষেত্রের নং, নাম : 109-খড়দহ
ভাগ নং, নাম : 1-লেনিনগড় জি ব্লক (দক্ষিণাংশ)

541	CDK3629805	542	UWL0790147	543	WB/20/134/375720
নাম : প্রসেনজিৎ রায় পিতার নাম: হরিপদ রায় বাড়ির নং : 82 বয়স : 39 লিঙ্গ : পুরুষ	ফটো উপলব্ধ	নাম : সত্যজিৎ রায় পিতার নাম: হরিপদ রায় বাড়ির নং : 82 বয়স : 37 লিঙ্গ : পুরুষ	ফটো উপলব্ধ	নাম : মীনা রায় স্বামীর নাম: বিদ্যরাজ রায় বাড়ির নং : 46 বয়স : 66 লিঙ্গ : মহিলা	ফটো উপলব্ধ
544	UWL1475599	545	UWL1802263	546	UWL1994243
নাম : রতন রায় পিতার নাম: জিতেন্দ্র রায় বাড়ির নং : 147 বয়স : 54 লিঙ্গ : পুরুষ	ফটো উপলব্ধ	নাম : গণেশ রায় পিতার নাম: কালীপদ রায় বাড়ির নং : 98 বয়স : 61 লিঙ্গ : পুরুষ	ফটো উপলব্ধ	নাম : সুজন হালদার পিতার নাম: গৌরাজ হালদার বাড়ির নং : এন0026 বয়স : 32 লিঙ্গ : পুরুষ	ফটো উপলব্ধ
547	UWL0896266	548	NNR1225242	549	CDK2434769
নাম : গোলক রায় পিতার নাম: গনেশ রায় বাড়ির নং : 98 বয়স : 35 লিঙ্গ : পুরুষ	ফটো উপলব্ধ	নাম : মিতু রায় স্বামীর নাম: গোলক রায় বাড়ির নং : n0309 বয়স : 32 লিঙ্গ : মহিলা	ফটো উপলব্ধ	নাম : সুকলাল রায় পিতার নাম: অক্ষয় কুমার রায় বাড়ির নং : 129 বয়স : 59 লিঙ্গ : পুরুষ	ফটো উপলব্ধ
550	UWL2160984	551	UWL1475540	552	UWL1802271
নাম : রাহুল রায় পিতার নাম: সুকলাল রায় বাড়ির নং : লেনিনগড় জি ব্লক বয়স : 21 লিঙ্গ : পুরুষ	ফটো উপলব্ধ	নাম : অরুণ রায় পিতার নাম: রতন রায় বাড়ির নং : n0147 বয়স : 29 লিঙ্গ : পুরুষ	ফটো উপলব্ধ	নাম : সাগরিকা রায় স্বামীর নাম: গণেশ রায় বাড়ির নং : 98 বয়স : 52 লিঙ্গ : মহিলা	ফটো উপলব্ধ
553	UWL1802453	554	NEY2089951	555	XVM1416593
নাম : গৌতম রায় পিতার নাম: হরলাল রায় বাড়ির নং : 175 বয়স : 44 লিঙ্গ : পুরুষ	ফটো উপলব্ধ	নাম : সোমা বিশ্বাস পিতার নাম: তারক বিশ্বাস বাড়ির নং : বিলকান্দা - 2 বয়স : 30 লিঙ্গ : মহিলা	ফটো উপলব্ধ	নাম : পম্পা দাস পিতার নাম: নিতাই দাস বাড়ির নং : এন0045 বয়স : 36 লিঙ্গ : মহিলা	ফটো উপলব্ধ
Q 556	UWL2004406	557	UWL2016459	558	CDK2435303
নাম : শ্যামলী রায় স্বামীর নাম: অজিত রায় বাড়ির নং : এন00454 বয়স : 35 লিঙ্গ : মহিলা	ফটো উপলব্ধ	নাম : কিষণ রায় পিতার নাম: কিরণ রায় বাড়ির নং : এন0048 বয়স : 27 লিঙ্গ : পুরুষ	ফটো উপলব্ধ	নাম : ভাস্কর রায় পিতার নাম: কানাইলাল রায় বাড়ির নং : 206 বয়স : 45 লিঙ্গ : পুরুষ	ফটো উপলব্ধ
559	UWL0896530	560	CDK3450624	561	UWL2120509
নাম : তুলসী মন্ডল স্বামীর নাম: হৃদয় মন্ডল বাড়ির নং : n0138 বয়স : 45 লিঙ্গ : মহিলা	ফটো উপলব্ধ	নাম : সুধা রায় স্বামীর নাম: কিশোর কুমার রায় বাড়ির নং : 98 বয়স : 61 লিঙ্গ : মহিলা	ফটো উপলব্ধ	নাম : কিশোর কুমার রায় পিতার নাম: কালীপদ রায় বাড়ির নং : লেনিনগড় জি ব্লক বয়স : 67 লিঙ্গ : পুরুষ	ফটো উপলব্ধ
562	UWL1071653	563	UWL2174936	564	UWL2087187
নাম : আবির্ রায় পিতার নাম: কিশোর কুমার রায় বাড়ির নং : 98 বয়স : 33 লিঙ্গ : পুরুষ	ফটো উপলব্ধ	নাম : মঞ্জু কর স্বামীর নাম: বাপী কর বাড়ির নং : 88 বয়স : 50 লিঙ্গ : মহিলা	ফটো উপলব্ধ	নাম : অম্বা পাল পিতার নাম: মন্থথ পাল বাড়ির নং : এন0036 বয়স : 23 লিঙ্গ : মহিলা	ফটো উপলব্ধ
Q 565	UWL2096139	Q 566	UWL2094910	567	UWL2161099
নাম : সঞ্জয় রাও পিতার নাম: আশা রাও বাড়ির নং : এন0036 বয়স : 32 লিঙ্গ : পুরুষ	ফটো উপলব্ধ	নাম : রিয়া মন্ডল পিতার নাম: হৃদয় মন্ডল বাড়ির নং : এন0036 বয়স : 22 লিঙ্গ : মহিলা	ফটো উপলব্ধ	নাম : সুদীপ রায় পিতার নাম: সুখ রঞ্জন রায় বাড়ির নং : এন0036 বয়স : 23 লিঙ্গ : পুরুষ	ফটো উপলব্ধ
568	UWL1802446	569	UWL1183532	570	UWL1802438
নাম : বেলা রাহা স্বামীর নাম: কালাচাঁদ রাহা বাড়ির নং : 84 বয়স : 55 লিঙ্গ : মহিলা	ফটো উপলব্ধ	নাম : কার্তিক রাহা পিতার নাম: কালাচাঁদ রাহা বাড়ির নং : 84 বয়স : 32 লিঙ্গ : পুরুষ	ফটো উপলব্ধ	নাম : কালাচাঁদ রাহা পিতার নাম: নকুল রাহা বাড়ির নং : 84 বয়স : 57 লিঙ্গ : পুরুষ	ফটো উপলব্ধ

571 নাম : গুরুদাস শীল পিতার নাম: সন্তোষ শীল বাড়ির নং : 1 বয়স : 66 লিঙ্গ : পুরুষ	UWL1802511 ফটো উপলব্ধ	572 নাম : কমলা সমাদ্দার স্বামীর নাম: রঞ্জন সমাদ্দার বাড়ির নং : 66 বয়স : 44 লিঙ্গ : মহিলা	CDK2913093 ফটো উপলব্ধ	573 নাম : রঞ্জন সমাদ্দার পিতার নাম: রমনী সমাদ্দার বাড়ির নং : 156 বয়স : 30 লিঙ্গ : পুরুষ	UWL1465921 ফটো উপলব্ধ
574 নাম : সন্ধ্যা সমাদ্দার স্বামীর নাম: রমনী সমাদ্দার বাড়ির নং : 156 বয়স : 53 লিঙ্গ : মহিলা	LLQ0177899 ফটো উপলব্ধ	575 নাম : রমনী সমাদ্দার পিতার নাম: রমেশ সমাদ্দার বাড়ির নং : 156 বয়স : 61 লিঙ্গ : পুরুষ	LLQ0177873 ফটো উপলব্ধ	576 নাম : হরলাল সরকার পিতার নাম: উপেন্দ্রনাথ সরকার বাড়ির নং : 150 বয়স : 76 লিঙ্গ : পুরুষ	WB/20/134/375589 ফটো উপলব্ধ
577 নাম : উষারাণী সরকার স্বামীর নাম: হরলাল সরকার বাড়ির নং : 150 বয়স : 69 লিঙ্গ : মহিলা	UWL0748889 ফটো উপলব্ধ	578 নাম : রাজেশ সরকার পিতার নাম: সন্ধ্যা সরকার বাড়ির নং : 150 বয়স : 32 লিঙ্গ : পুরুষ	UWL1183698 ফটো উপলব্ধ	579 নাম : হীরেন সরকার পিতার নাম: হরলাল সরকার বাড়ির নং : 150 বয়স : 52 লিঙ্গ : পুরুষ	UWL0748905 ফটো উপলব্ধ
580 নাম : দীপক সরকার পিতার নাম: উপেন্দ্রনাথ সরকার বাড়ির নং : 150 বয়স : 52 লিঙ্গ : পুরুষ	UWL1326651 ফটো উপলব্ধ	Q 581 নাম : সুমিত সরকার পিতার নাম: দীপক সরকার বাড়ির নং : 150 বয়স : 32 লিঙ্গ : পুরুষ	UWL1348697 ফটো উপলব্ধ	582 নাম : গোবিন্দ সরকার পিতার নাম: কমল সরকার বাড়ির নং : n0308 বয়স : 27 লিঙ্গ : পুরুষ	UWL1683358 ফটো উপলব্ধ
583 নাম : মানসী সরকার স্বামীর নাম: নীলমাধব সরকার বাড়ির নং : 262 বয়স : 34 লিঙ্গ : মহিলা	UWL1071349 ফটো উপলব্ধ	584 নাম : রাজিব সরকার পিতার নাম: হিরেন সরকার বাড়ির নং : .. বয়স : 26 লিঙ্গ : পুরুষ	UWL1854702 ফটো উপলব্ধ	585 নাম : বিধী সরকার পিতার নাম: মানান সরকার বাড়ির নং : n0277 বয়স : 27 লিঙ্গ : মহিলা	UWL1675602 ফটো উপলব্ধ
586 নাম : স্বপন সরকার পিতার নাম: রবীন সরকার বাড়ির নং : n0159 বয়স : 39 লিঙ্গ : পুরুষ	CDK3233889 ফটো উপলব্ধ	587 নাম : রাধারানী সরকার স্বামীর নাম: শ্যামল সরকার বাড়ির নং : 33 বয়স : 37 লিঙ্গ : মহিলা	UWL0747097 ফটো উপলব্ধ	588 নাম : শ্যামল সরকার পিতার নাম: রবীন সরকার বাড়ির নং : 33 বয়স : 40 লিঙ্গ : পুরুষ	CDK2914133 ফটো উপলব্ধ
589 নাম : কালিদাসী সরকার স্বামীর নাম: রবীন সরকার বাড়ির নং : 33 বয়স : 61 লিঙ্গ : মহিলা	WB/20/134/375593 ফটো উপলব্ধ	590 নাম : বিজয় সরকার পিতার নাম: কানাই সরকার বাড়ির নং : 41 বয়স : 43 লিঙ্গ : পুরুষ	UWL1183680 ফটো উপলব্ধ	591 নাম : সরস্বতী সরকার স্বামীর নাম: কানাই সরকার বাড়ির নং : 41 বয়স : 56 লিঙ্গ : মহিলা	WB/20/134/375695 ফটো উপলব্ধ
592 নাম : দুলালী সরকার স্বামীর নাম: কালীপদ সরকার বাড়ির নং : 41 বয়স : 91 লিঙ্গ : মহিলা	WB/20/134/375012 ফটো উপলব্ধ	593 নাম : পিন্টু সরকার পিতার নাম: জগদীশ সরকার বাড়ির নং : 162 বয়স : 38 লিঙ্গ : পুরুষ	CDK3233566 ফটো উপলব্ধ	594 নাম : রাজু সরকার পিতার নাম: রানু সরকার বাড়ির নং : n0071 বয়স : 31 লিঙ্গ : পুরুষ	UWL1183821 ফটো উপলব্ধ
595 নাম : রানু সরকার স্বামীর নাম: জগদীশ সরকার বাড়ির নং : 162 বয়স : 55 লিঙ্গ : মহিলা	WB/20/134/375037 ফটো উপলব্ধ	596 নাম : লাখি সরকার স্বামীর নাম: আনন্দ সরকার বাড়ির নং : 101 বয়স : 44 লিঙ্গ : মহিলা	CDK0643882 ফটো উপলব্ধ	597 নাম : বাপী সরকার পিতার নাম: আনন্দ সরকার বাড়ির নং : 101 বয়স : 31 লিঙ্গ : পুরুষ	UWL1326404 ফটো উপলব্ধ
598 নাম : কানাই সরকার পিতার নাম: কালীপদ সরকার বাড়ির নং : 41 বয়স : 66 লিঙ্গ : পুরুষ	WB/20/134/375797 ফটো উপলব্ধ	Q 599 নাম : রাজদীপ সরকার পিতার নাম: দীপক সরকার বাড়ির নং : 333 বয়স : 23 লিঙ্গ : পুরুষ	UWL2085934 ফটো উপলব্ধ	600 নাম : মামনি কীরণিয়া স্বামীর নাম: অভিজিৎ কীরণিয়া বাড়ির নং : n0060 বয়স : 28 লিঙ্গ : মহিলা	UWL1680107 ফটো উপলব্ধ

বিধানসভা নির্বাচনক্ষেত্রের নং, নাম : 109-খড়দহ
ভাগ নং, নাম : 1-লেনিনগড় জি ব্লক (দক্ষিণাংশ)

601	AMT0596619	ফটো উপলব্ধ	602	UWL1994458	ফটো উপলব্ধ	603	UWL1183839	ফটো উপলব্ধ
নাম : রমা দাস পিতার নাম: নবদীপ দাস বাড়ির নং : এন0087 বয়স : 33 লিঙ্গ : মহিলা			নাম : মিল্টন সরকার পিতার নাম: মিন্টু সরকার বাড়ির নং : n0379 বয়স : 30 লিঙ্গ : পুরুষ			নাম : সুজন সরকার মায়ের নাম: মনন সরকার বাড়ির নং : n0124 বয়স : 36 লিঙ্গ : পুরুষ		
604	WB/20/134/372276	ফটো উপলব্ধ	605	UWL2096113	ফটো উপলব্ধ	606	UWL0896225	ফটো উপলব্ধ
নাম : আনন্দ সরকার পিতার নাম: মধুসূদন সরকার বাড়ির নং : 101 বয়স : 58 লিঙ্গ : পুরুষ			নাম : শিবানী সরকার হালদার স্বামীর নাম: বিজয় সরকার বাড়ির নং : 41 বয়স : 27 লিঙ্গ : মহিলা			নাম : শিখা সাহা (দেবনাথ) স্বামীর নাম: নরেশ্বর সাহা বাড়ির নং : 96 বয়স : 37 লিঙ্গ : মহিলা		
Q 607	UWL1993351	ফটো উপলব্ধ	608	UWL0790295	ফটো উপলব্ধ	609	UWL1326784	ফটো উপলব্ধ
নাম : পরিতোষ সিকদার পিতার নাম: পরিমল সিকদার বাড়ির নং : এন0029 বয়স : 24 লিঙ্গ : পুরুষ			নাম : সাগর সাহা পিতার নাম: মনিমোহন সাহা বাড়ির নং : 148 বয়স : 52 লিঙ্গ : পুরুষ			নাম : সবিতা সাহা স্বামীর নাম: সাগর সাহা বাড়ির নং : 148 বয়স : 43 লিঙ্গ : মহিলা		
610	UWL1466028	ফটো উপলব্ধ	611	CDK3450293	ফটো উপলব্ধ	612	CDK3450285	ফটো উপলব্ধ
নাম : সোমনাথ সাহা পিতার নাম: সাগর সাহা বাড়ির নং : n0079 বয়স : 33 লিঙ্গ : পুরুষ			নাম : রঞ্জিত সাহা পিতার নাম: রবীন্দ্র নাথ সাহা বাড়ির নং : n0155 বয়স : 46 লিঙ্গ : পুরুষ			নাম : গীতারানী সাহা স্বামীর নাম: রবীন্দ্র নাথ সাহা বাড়ির নং : n0155 বয়স : 64 লিঙ্গ : মহিলা		
613	CDK3450277	ফটো উপলব্ধ	614	UWL1466010	ফটো উপলব্ধ	615	WB/20/134/375538	ফটো উপলব্ধ
নাম : রবীন্দ্র নাথ সাহা পিতার নাম: হরেন্দ্র চন্দ্র সাহা বাড়ির নং : n0155 বয়স : 72 লিঙ্গ : পুরুষ			নাম : অনিতা সাহা (রায়) স্বামীর নাম: সোমনাথ সাহা বাড়ির নং : 148 বয়স : 32 লিঙ্গ : মহিলা			নাম : নিরঞ্জন সাহা পিতার নাম: মনিমোহন সাহা বাড়ির নং : 148 বয়স : 56 লিঙ্গ : পুরুষ		
616	WB/20/134/375568	ফটো উপলব্ধ	617	UWL1001767	ফটো উপলব্ধ	618	CDK2434504	ফটো উপলব্ধ
নাম : কল্পনা সাহা পিতার নাম: মনিমোহন সাহা বাড়ির নং : 148 বয়স : 57 লিঙ্গ : মহিলা			নাম : চম্পা সাহা কর্তনীয়া স্বামীর নাম: শুভঙ্কর কর্তনীয়া বাড়ির নং : 148 বয়স : 37 লিঙ্গ : মহিলা			নাম : দিপংকর সাহা পিতার নাম: রমেশ সাহা বাড়ির নং : 92 বয়স : 47 লিঙ্গ : পুরুষ		
619	WB/20/134/375721	ফটো উপলব্ধ	620	CDK2434488	ফটো উপলব্ধ	621	UWL2194975	ফটো উপলব্ধ
নাম : বাদল সাহা পিতার নাম: রমেশ সাহা বাড়ির নং : 92 বয়স : 56 লিঙ্গ : পুরুষ			নাম : শান্তি সাহা স্বামীর নাম: রমেশ সাহা বাড়ির নং : 92 বয়স : 74 লিঙ্গ : মহিলা			নাম : তুষা সাহা স্বামীর নাম: দীপঙ্কর সাহা বাড়ির নং : 92 বয়স : 29 লিঙ্গ : মহিলা		
622	CDK1665249	ফটো উপলব্ধ	623	WB/20/134/375069	ফটো উপলব্ধ	624	UWL1854470	ফটো উপলব্ধ
নাম : বর্না সাহা স্বামীর নাম: উত্তম সাহা বাড়ির নং : 96 বয়স : 49 লিঙ্গ : মহিলা			নাম : উত্তম সাহা পিতার নাম: নির্মল সাহা বাড়ির নং : 96 বয়স : 55 লিঙ্গ : পুরুষ			নাম : উদয় সাহা পিতার নাম: উত্তম সাহা বাড়ির নং : ... বয়স : 28 লিঙ্গ : পুরুষ		
625	UWL1786300	ফটো উপলব্ধ	626	UWL0896720	ফটো উপলব্ধ	627	UWL1071802	ফটো উপলব্ধ
নাম : পিংকি সাহা পিতার নাম: সাগর সাহা বাড়ির নং : - বয়স : 25 লিঙ্গ : মহিলা			নাম : দিপালী সিকদার স্বামীর নাম: পরিমল সিকদার বাড়ির নং : n0220 বয়স : 40 লিঙ্গ : মহিলা			নাম : পরিমল সিকদার পিতার নাম: উম্মিল সিকদার বাড়ির নং : 173 বয়স : 47 লিঙ্গ : পুরুষ		
628	UWL2151512	ফটো উপলব্ধ	629	CDK3722857	ফটো উপলব্ধ	630	CDK3233988	ফটো উপলব্ধ
নাম : দেবাশিষ মজুমদার পিতার নাম: নিরঞ্জন মজুমদার বাড়ির নং : 000 বয়স : 22 লিঙ্গ : পুরুষ			নাম : আশীষ সেন পিতার নাম: আদিত্য সেন বাড়ির নং : n0148 বয়স : 38 লিঙ্গ : পুরুষ			নাম : হারাধন সেন পিতার নাম: আদিত্য সেন বাড়ির নং : n0148 বয়স : 40 লিঙ্গ : পুরুষ		

631	WB/20/134/375651	ফটো উপলব্ধ	632	WB/20/134/375442	ফটো উপলব্ধ	633	CDK2912426	ফটো উপলব্ধ
নাম : কালীদাসী সেন স্বামীর নাম: আদিত্য সেন বাড়ির নং : n0148 বয়স : 71 লিঙ্গ : মহিলা			নাম : আদিত্য সেন পিতার নাম: যোগীন্দ্র সেন বাড়ির নং : n0148 বয়স : 81 লিঙ্গ : পুরুষ			নাম : অনিমা হালদার পিতার নাম: শতীশ হালদার বাড়ির নং : n0024 বয়স : 44 লিঙ্গ : মহিলা		
634	CDK2434033	ফটো উপলব্ধ	635	UWL0746982	ফটো উপলব্ধ	636	CDK2433878	ফটো উপলব্ধ
নাম : অসীম হালদার পিতার নাম: রঞ্জিত হালদার বাড়ির নং : n0028 বয়স : 55 লিঙ্গ : পুরুষ			নাম : সুধা হালদার স্বামীর নাম: অসীম হালদার বাড়ির নং : n0028 বয়স : 46 লিঙ্গ : মহিলা			নাম : তাপস হালদার পিতার নাম: প্রমথ হালদার বাড়ির নং : n0053 বয়স : 44 লিঙ্গ : পুরুষ		
637	CDK2912467	ফটো উপলব্ধ	638	CDK3233491	ফটো উপলব্ধ	639	UWL1576487	ফটো উপলব্ধ
নাম : সুখমা হালদার পিতার নাম: প্রমথ হালদার বাড়ির নং : n0053 বয়স : 42 লিঙ্গ : মহিলা			নাম : অলোক হালদার পিতার নাম: অলোক হালদার বাড়ির নং : n0053 বয়স : 40 লিঙ্গ : পুরুষ			নাম : চন্দনা বসু স্বামীর নাম: বলরাম বসু বাড়ির নং : এন0041 বয়স : 29 লিঙ্গ : মহিলা		
Q 640	UWL1607548	ফটো উপলব্ধ	641	CWZ2912376	ফটো উপলব্ধ	642	UWL0748731	ফটো উপলব্ধ
নাম : স্বপ্না হালদার স্বামীর নাম: দীপঙ্কর হালদার বাড়ির নং : 145 বয়স : 28 লিঙ্গ : মহিলা			নাম : সবিতা হালদার স্বামীর নাম: সুরত হালদার বাড়ির নং : 149 বয়স : 38 লিঙ্গ : মহিলা			নাম : গুণ্ডংকর হালদার পিতার নাম: সন্তোষ হালদার বাড়ির নং : 145 বয়স : 36 লিঙ্গ : পুরুষ		
643	CDK3233533	ফটো উপলব্ধ	644	CDK2688257	ফটো উপলব্ধ	645	WB/20/134/375252	ফটো উপলব্ধ
নাম : দীপঙ্কর হালদার পিতার নাম: সন্তোষ হালদার বাড়ির নং : 145 বয়স : 40 লিঙ্গ : পুরুষ			নাম : শংকর হালদার পিতার নাম: সন্তোষ হালদার বাড়ির নং : n0105 বয়স : 45 লিঙ্গ : পুরুষ			নাম : মঞ্জু হালদার স্বামীর নাম: সন্তোষ হালদার বাড়ির নং : 145 বয়স : 68 লিঙ্গ : মহিলা		
646	UWL1326396	ফটো উপলব্ধ	647	UWL1079300	ফটো উপলব্ধ	648	UWL2210805	ফটো উপলব্ধ
নাম : প্রিয়াংকা হালদার পিতার নাম: নারায়ণ হালদার বাড়ির নং : 171 বয়স : 30 লিঙ্গ : মহিলা			নাম : রানা হালদার পিতার নাম: নারায়ণ হালদার বাড়ির নং : 171 বয়স : 33 লিঙ্গ : পুরুষ			নাম : নারায়ণ হালদার পিতার নাম: আনন্দ হালদার বাড়ির নং : n0102 বয়স : 55 লিঙ্গ : পুরুষ		
649	DKN4411716	ফটো উপলব্ধ	650	UWL1466135	ফটো উপলব্ধ	651	CDK2433860	ফটো উপলব্ধ
নাম : কবিতা হালদার স্বামীর নাম: স্বপন হালদার বাড়ির নং : n0093 বয়স : 41 লিঙ্গ : মহিলা			নাম : শম্পা হালদার পিতার নাম: গৌরাজ হালদার বাড়ির নং : n0093 বয়স : 29 লিঙ্গ : মহিলা			নাম : সবিতা হালদার স্বামীর নাম: গৌরাজ হালদার বাড়ির নং : n0093 বয়স : 46 লিঙ্গ : মহিলা		
652	WB/20/134/375484	ফটো উপলব্ধ	653	CDK2914026	ফটো উপলব্ধ	654	CDK2913242	ফটো উপলব্ধ
নাম : গৌরাজ হালদার পিতার নাম: যতীন হালদার বাড়ির নং : n0093 বয়স : 66 লিঙ্গ : পুরুষ			নাম : ইন্দ্রানী হালদার স্বামীর নাম: বিপ্লব হালদার বাড়ির নং : n0215 বয়স : 50 লিঙ্গ : মহিলা			নাম : বিপ্লব হালদার পিতার নাম: হরিন্দর হালদার বাড়ির নং : 143 বয়স : 52 লিঙ্গ : পুরুষ		
655	UWL1854942	ফটো উপলব্ধ	656	UWL1675701	ফটো উপলব্ধ	657	UWL1675685	ফটো উপলব্ধ
নাম : শিল্পী হালদার স্বামীর নাম: মিতাল হালদার বাড়ির নং : 229 বয়স : 28 লিঙ্গ : মহিলা			নাম : অনিবার্ণ হালদার পিতার নাম: গৌরাজ হালদার বাড়ির নং : n0287 বয়স : 31 লিঙ্গ : পুরুষ			নাম : সুপ্রতি হালদার পিতার নাম: সুমঙ্গল হালদার বাড়ির নং : G BLOCK বয়স : 28 লিঙ্গ : মহিলা		
658	UWL0790196	ফটো উপলব্ধ	659	UWL1071828	ফটো উপলব্ধ	660	UWL1737824	ফটো উপলব্ধ
নাম : বিউটি হালদার পিতার নাম: প্রহ্লাদ হালদার বাড়ির নং : 168 বয়স : 44 লিঙ্গ : মহিলা			নাম : পার্থ দাস পিতার নাম: প্রহ্লাদ দাস বাড়ির নং : 168 বয়স : 33 লিঙ্গ : পুরুষ			নাম : রিমা হালদার পিতার নাম: বিপ্লব হালদার বাড়ির নং : 00 বয়স : 26 লিঙ্গ : মহিলা		

বিধানসভা নির্বাচনক্ষেত্রের নং, নাম : 109-খড়দহ
ভাগ নং, নাম : 1-লেনিনগড় জি ব্লক (দক্ষিণাংশ)

661 নাম : সুব্রত হালদার পিতার নাম: নিশিকান্ত হালদার বাড়ির নং : 149 বয়স : 54 লিঙ্গ : পুরুষ	CDK1909175 ফটো উপলব্ধ	662 নাম : মিলন হালদার মায়ের নাম: উর্মিলা হালদার বাড়ির নং : 149 বয়স : 41 লিঙ্গ : পুরুষ	UWL0748863 ফটো উপলব্ধ	663 নাম : দিপালী হালদার স্বামীর নাম: সুজন হালদার বাড়ির নং : 149 বয়স : 56 লিঙ্গ : মহিলা	UWL0748848 ফটো উপলব্ধ
664 নাম : সুজন হালদার মায়ের নাম: উর্মিলা হালদার বাড়ির নং : 149 বয়স : 52 লিঙ্গ : পুরুষ	CDK2434884 ফটো উপলব্ধ	665 নাম : পম্পা হালদার স্বামীর নাম: অলোক হালদার বাড়ির নং : 53 বয়স : 33 লিঙ্গ : মহিলা	UWL1183714 ফটো উপলব্ধ	666 নাম : সাবিত্রী হালদার স্বামীর নাম: প্রমথ হালদার বাড়ির নং : n0053 বয়স : 61 লিঙ্গ : মহিলা	WB/20/134/375754 ফটো উপলব্ধ
667 নাম : মিনতী হালদার স্বামীর নাম: সুমঙ্গল হালদার বাড়ির নং : n0041 বয়স : 52 লিঙ্গ : মহিলা	WB/20/134/477473 ফটো উপলব্ধ	668 নাম : সুমঙ্গল হালদার পিতার নাম: রঞ্জিত হালদার বাড়ির নং : n0041 বয়স : 60 লিঙ্গ : পুরুষ	CDK1906379 ফটো উপলব্ধ	669 নাম : স্বপন হালদার পিতার নাম: যতীন হালদার বাড়ির নং : n0093 বয়স : 55 লিঙ্গ : পুরুষ	UWL2061752 ফটো উপলব্ধ
670 নাম : নন্দিনী মালী পিতার নাম: কালীপদ মালী বাড়ির নং : 155 বয়স : 21 লিঙ্গ : মহিলা	UWL2131431 ফটো উপলব্ধ	671 নাম : শিবানী হালদার স্বামীর নাম: শঙ্কর হালদার বাড়ির নং : 145 বয়স : 37 লিঙ্গ : মহিলা	UWL0748723 ফটো উপলব্ধ	672 নাম : সুপর্ণা মন্ডল পিতার নাম: বিষ্ণুপদ মন্ডল বাড়ির নং : এন0041 বয়স : 21 লিঙ্গ : মহিলা	UWL2161180 ফটো উপলব্ধ
673 নাম : সুমিতা ঘোষ স্বামীর নাম: প্রদীপ চন্দ্র ঘোষ বাড়ির নং : 000 বয়স : 52 লিঙ্গ : মহিলা	UWL2148146 ফটো উপলব্ধ	674 নাম : ভাস্কর সমাদ্দার পিতার নাম: রমনী সমাদ্দার বাড়ির নং : 2 নং বিলকান্দা বয়স : 21 লিঙ্গ : পুরুষ	UWL2148229 ফটো উপলব্ধ	675 নাম : বাচ্চু সরকার পিতার নাম: আনন্দ সরকার বাড়ির নং : এন0068 বয়স : 24 লিঙ্গ : পুরুষ	UWL2002301 ফটো উপলব্ধ
676 নাম : মিঠু হালদার স্বামীর নাম: নারায়ন হালদার বাড়ির নং : 171 বয়স : 50 লিঙ্গ : মহিলা	UWL1970706 ফটো উপলব্ধ	677 নাম : কাকলি বিশ্বাস অধিকারী স্বামীর নাম: দেবশীষ বিশ্বাস বাড়ির নং : 171 বয়স : 38 লিঙ্গ : মহিলা	UWL0679589 ফটো উপলব্ধ	678 নাম : দিতি হালদার পিতার নাম: অসীম হালদার বাড়ির নং : বয়স : 25 লিঙ্গ : মহিলা	UWL1854751 ফটো উপলব্ধ
679 নাম : ভানু দাস পিতার নাম: তারাপদ দাস বাড়ির নং : জি ব্লক বয়স : 55 লিঙ্গ : পুরুষ	UWN1575273 ফটো উপলব্ধ	680 নাম : সরস্বতী দাস স্বামীর নাম: ভানু দাস বাড়ির নং : জি ব্লক বয়স : 47 লিঙ্গ : মহিলা	UWN1575265 ফটো উপলব্ধ	681 নাম : বিশ্বনাথ অধিকারী পিতার নাম: স্বর্গদেব অধিকারী বাড়ির নং : n0242 বয়স : 71 লিঙ্গ : পুরুষ	XCZ2475564 ফটো উপলব্ধ
682 নাম : চপলা অধিকারী স্বামীর নাম: বিশ্বনাথ অধিকারী বাড়ির নং : n0242 বয়স : 55 লিঙ্গ : মহিলা	XCZ2475572 ফটো উপলব্ধ	683 নাম : অতুল মিত্ত্রী পিতার নাম: ব্রজেন্দ্র নাথ মিত্ত্রী বাড়ির নং : n0632 বয়স : 74 লিঙ্গ : পুরুষ	XVM2155364 ফটো উপলব্ধ	Q 684 নাম : সন্তু অধিকারী পিতার নাম: বিশ্বনাথ বাড়ির নং : বয়স : 26 লিঙ্গ : পুরুষ	UWL2226405 ফটো উপলব্ধ
Q 685 নাম : মঞ্জু মালি পিতার নাম: সৌভম মালি বাড়ির নং : 00 বয়স : 26 লিঙ্গ : মহিলা	UWL1906312 ফটো উপলব্ধ	686 নাম : বাণ্টি পাল পিতার নাম: কমলেশ পাল বাড়ির নং : 00 বয়স : 28 লিঙ্গ : মহিলা	UWL2237261 ফটো উপলব্ধ	687 নাম : রাজীব হালদার পিতার নাম: হরলাল হালদার বাড়ির নং : 131 বয়স : 28 লিঙ্গ : পুরুষ	XCZ1696186 ফটো উপলব্ধ
688 নাম : মন্দিরা হালদার স্বামীর নাম: রাজীব হালদার বাড়ির নং : 131 বয়স : 26 লিঙ্গ : মহিলা	XCZ1839141 ফটো উপলব্ধ	689 নাম : অজয় মন্ডল মায়ের নাম: মুরলী বিশ্বাস মন্ডল বাড়ির নং : 00 বয়স : 22 লিঙ্গ : পুরুষ	UWL2249068 ফটো উপলব্ধ	690 নাম : রবি মন্ডল মায়ের নাম: মুরলী বিশ্বাস মন্ডল বাড়ির নং : 00 বয়স : 19 লিঙ্গ : পুরুষ	UWL2249076 ফটো উপলব্ধ

691	UWL2251544	ফটো উপলব্ধ
নাম : দিয়া হালদার পিতার নাম: অসীম হালদার বাড়ির নং : n0028 বয়স : 19 লিঙ্গ : মহিলা		

692	UWL2254696	ফটো উপলব্ধ
নাম : পৌরভ দাস পিতার নাম: পরিতোষ দাস বাড়ির নং : n0189 বয়স : 20 লিঙ্গ : পুরুষ		

693	UWL2260495	ফটো উপলব্ধ
নাম : তনু রয় পিতার নাম: গৌতম রয় বাড়ির নং : লেনিনগড় মেন রোড বয়স : 24 লিঙ্গ : পুরুষ		

694	UWL2277937	ফটো উপলব্ধ
নাম : বিপুল বিশ্বাস পিতার নাম: কৃষ্ণ চন্দ্র বিশ্বাস বাড়ির নং : 87 বয়স : 44 লিঙ্গ : পুরুষ		

695	UWL2278919	ফটো উপলব্ধ
নাম : অরিজিৎ মন্ডল পিতার নাম: অনূপ মন্ডল বাড়ির নং : 262 বয়স : 20 লিঙ্গ : পুরুষ		

696	YGV1528249	ফটো উপলব্ধ
নাম : রিমি কর্মকার পিতার নাম: সোমনাথ কর্মকার বাড়ির নং : 00 বয়স : 27 লিঙ্গ : মহিলা		

697	XVM2344786	ফটো উপলব্ধ
নাম : সুদীপ্তা বসু স্বামীর নাম: সুব্রত বসু বাড়ির নং : 70 বয়স : 23 লিঙ্গ : মহিলা		

Q 698	UWL2281244	ফটো উপলব্ধ
নাম : পীয়ুষ সিকদার পিতার নাম: পরিমল সিকদার বাড়ির নং : 173 বয়স : 19 লিঙ্গ : পুরুষ		

699	UWL2290989	ফটো উপলব্ধ
নাম : চন্দ্রিমা বর পিতার নাম: সমর বর বাড়ির নং : 001 বয়স : 20 লিঙ্গ : মহিলা		

700	UWL2292688	ফটো উপলব্ধ
নাম : বর্ণালী রায় পিতার নাম: বিজয় রায় বাড়ির নং : n0063 বয়স : 20 লিঙ্গ : মহিলা		

701	1	UWL2295665	ফটো উপলব্ধ	702	1	UWL2298016	ফটো উপলব্ধ	703	1	UWL2300846	ফটো উপলব্ধ
নাম : সায়ন হালদার পিতার নাম: শঙ্কর হালদার বাড়ির নং : লেনিনগড় জি ব্লক বয়স : 18 লিঙ্গ : পুরুষ				নাম : উর্মি গাইন পিতার নাম: উত্তম গাইন বাড়ির নং : লেনিনগড় জি ব্লক বয়স : 22 লিঙ্গ : মহিলা				নাম : কাকলি গুহ পিতার নাম: কৃষ্ণ পদ গুহ বাড়ির নং : 34 বয়স : 29 লিঙ্গ : মহিলা			

নির্বাচক সংখ্যার সারসংক্ষেপ :

A) নির্বাচকের সংখ্যা :

	নির্বাচক তালিকার প্রকৃতি	নির্বাচক তালিকার পরিচিতি :	নির্বাচকের সংখ্যা :			
			পুরুষ	মহিলা	তৃতীয় লিঙ্গ	মোট
I	মূল তালিকা	মূল তালিকা	বিশেষ নিবিড় সংশোধনী ২০২৬-এর চূড়ান্ত ভোটার তালিকা			
II	1- সংযোজন তালিকা	সংযোজনী 1	বিশেষ সংক্ষিপ্ত সংশোধন 2026			
III	2- বিয়োজন তালিকা	সংযোজনী 1	বিশেষ সংক্ষিপ্ত সংশোধন 2026			
IV	'লিঙ্গ ক্ষেত্রের' পরিবর্তনের কারণে পার্থক্য		0	0	0	0
নির্বাচকের মোট সংখ্যা (I+II-III+IV)			346	328	0	674

B) ক্রটি সংশোধনের সংখ্যা :

নির্বাচক তালিকার প্রকৃতি	নির্বাচক তালিকার পরিচিতি :	ক্রটি সংশোধনের সংখ্যা :
সংযোজনী 1	বিশেষ সংক্ষিপ্ত সংশোধন 2026	3

নির্বাচক নিবন্ধন আধিকারিকের স্বাক্ষর

E-মৃত, S-স্থানান্তরিত, R-একাধিকবার অন্তর্ভুক্ত, M-নিখোঁজ, Q-যোগ্য নহে