

## নির্বাচক তালিকা 2026 S25 পশ্চিমবঙ্গ

বিধানসভা নির্বাচনক্ষেত্রের নং, নাম ও সংরক্ষণের স্থিতি : 11 - কালচিনি (তপশীলি উপজাতি)		অংশ নং : 271																			
বিধানসভা নির্বাচনক্ষেত্রটি যে লোকসভা নির্বাচনক্ষেত্রের / ক্ষেত্রসমূহের অন্তর্ভুক্ত তার নং, নাম ও সংরক্ষণ স্থিতি : 2 - আলিপুরদুয়ার (তপশীলি উপজাতি)																					
1. সংশোধনের পূর্ণ বিবরণ																					
সংশোধনের বৎসর :	2026	নির্বাচক তালিকার পরিচিতি :																			
ভিত্তি তারিখ :	01-01-2026	বিশেষ নিবিড় সংশোধনী ২০২৬-এর চূড়ান্ত ভোটার তালিকা																			
সংশোধনের প্রকৃতি :	বিশেষ নিবিড় সংশোধনী 2026																				
প্রকাশনার তারিখ :	28-02-2026																				
2. অংশ ও নির্বাচনী এলাকার পূর্ণ বিবরণ :																					
অংশের ভাগ নং ও নাম :																					
1-দক্ষিণ মাঝেরডাবরী (রেল লাইনের উত্তর দিক)		<table border="1" style="width: 100%; border-collapse: collapse;"> <tr> <td>প্রধান শহর/গ্রাম</td> <td>: দক্ষিণ মাঝেরডাবরী</td> </tr> <tr> <td>ওয়ার্ড</td> <td>:</td> </tr> <tr> <td>থানা</td> <td>: শামুকতলা</td> </tr> <tr> <td>গ্রাম পঞ্চগায়েত</td> <td>: মাঝেরডাবরী</td> </tr> <tr> <td>ব্লক</td> <td>: আলিপুরদুয়ার-2</td> </tr> <tr> <td>মহকুমা</td> <td>: আলিপুরদুয়ার সদর</td> </tr> <tr> <td>জেলা</td> <td>: আলিপুরদুয়ার</td> </tr> <tr> <td>পিন</td> <td>: 736123</td> </tr> </table>				প্রধান শহর/গ্রাম	: দক্ষিণ মাঝেরডাবরী	ওয়ার্ড	:	থানা	: শামুকতলা	গ্রাম পঞ্চগায়েত	: মাঝেরডাবরী	ব্লক	: আলিপুরদুয়ার-2	মহকুমা	: আলিপুরদুয়ার সদর	জেলা	: আলিপুরদুয়ার	পিন	: 736123
প্রধান শহর/গ্রাম	: দক্ষিণ মাঝেরডাবরী																				
ওয়ার্ড	:																				
থানা	: শামুকতলা																				
গ্রাম পঞ্চগায়েত	: মাঝেরডাবরী																				
ব্লক	: আলিপুরদুয়ার-2																				
মহকুমা	: আলিপুরদুয়ার সদর																				
জেলা	: আলিপুরদুয়ার																				
পিন	: 736123																				
3. ভোট গ্রহন কেন্দ্রের পূর্ণ বিবরণ :																					
ভোট গ্রহন কেন্দ্রের নং, নাম :		ভোট গ্রহন কেন্দ্রের শ্রেণী :		গ্রামীণ																	
271 - দক্ষিণ মাঝেরডাবরী বি.এফ.পি স্কুল		এই অংশে সহায়ক ভোটগ্রহন কেন্দ্রের সংখ্যা		0																	
ভোট গ্রহন কেন্দ্রের ঠিকানা :		:																			
দক্ষিণ মাঝেরডাবরী বি.এফ.পি স্কুল, দক্ষিণ মাঝেরডাবরী																					
4. নির্বাচকের সংখ্যা :																					
প্রথম ক্রমিক নং	শেষ ক্রমিক নং	মোট সংখ্যা																			
		পুরুষ	মহিলা	তৃতীয় লিঙ্গ	মোট																
1	694	317	324	0	641																

নির্বাচক নিবন্ধন আধিকারিকের স্বাক্ষর

Nazri Naksha



Google Map View



Polling Station Building Front View



Polling Station Front View



Cad View

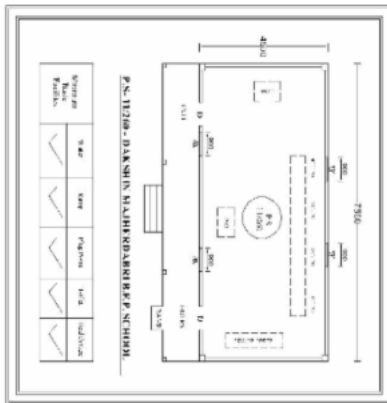

Key MAP View



বিধানসভা নির্বাচনক্ষেত্রের নং, নাম : 11-কালচিনি  
ভাগ নং, নাম : 1-দক্ষিণ মাঝেরডাবরী (রেল লাইনের উত্তর দিক)

1 নাম : সুমিত্রা আচার্য্য(দাস) স্বামীর নাম: শম্ভু দাস বাড়ির নং : n0170 বয়স : 35 লিঙ্গ : মহিলা	YJC1830546	2 নাম : পাপিয়া কুন্ডু(পাল) স্বামীর নাম: অপ কুন্ডু বাড়ির নং : n0052 বয়স : 39 লিঙ্গ : মহিলা	YJC1815364	3 নাম : কান্তীক কুণ্ডু পিতার নাম: কানাই কুণ্ডু বাড়ির নং : n0052 বয়স : 50 লিঙ্গ : পুরুষ	CFC1543909
4 নাম : ভক্তি কুণ্ডু স্বামীর নাম: কানাই কুণ্ডু বাড়ির নং : n0052 বয়স : 73 লিঙ্গ : মহিলা	WB/02/012/483384	Q 5 নাম : উমা আচার্য্য কাজী স্বামীর নাম: অভিজিৎ কাজী বাড়ির নং : বয়স : 31 লিঙ্গ : মহিলা	YJC1488451	6 নাম : চঞ্চলা কুন্ডু (পাল) স্বামীর নাম: কান্তীক কুন্ডু বাড়ির নং : n0052 বয়স : 43 লিঙ্গ : মহিলা	CFC3710704
Q 7 নাম : অপ কুণ্ডু পিতার নাম: কানাইলাল কুণ্ডু বাড়ির নং : বয়স : 43 লিঙ্গ : পুরুষ	CFC3212990	Q 8 নাম : অভিজিৎ কাজী পিতার নাম: ধিরেন কাজী বাড়ির নং : বয়স : 35 লিঙ্গ : পুরুষ	YJC1488311	9 নাম : ফুলদিনী কাজী স্বামীর নাম: ধীরেন কাজী বাড়ির নং : n0015 বয়স : 68 লিঙ্গ : মহিলা	WB/02/012/483591
10 নাম : চিনু রানী গোস্বামী স্বামীর নাম: বিমল গোস্বামী বাড়ির নং : n0066 বয়স : 63 লিঙ্গ : মহিলা	WB/02/012/483627	11 নাম : বন্দনা গোস্বামী পিতার নাম: বিমল গোস্বামী বাড়ির নং : n0066 বয়স : 44 লিঙ্গ : মহিলা	CFC3211638	12 নাম : বিমল গোস্বামী পিতার নাম: প্রহ্লাদ চন্দ্র গোস্বামী বাড়ির নং : n0066 বয়স : 75 লিঙ্গ : পুরুষ	YJC1266717
13 নাম : ভক্তি ভূষণ চক্রবর্তী পিতার নাম: নিখিল চক্রবর্তী বাড়ির নং : n0120 বয়স : 44 লিঙ্গ : পুরুষ	CFC2007656	14 নাম : রতন চক্রবর্তী পিতার নাম: নিখিল চক্রবর্তী বাড়ির নং : n0120 বয়স : 44 লিঙ্গ : পুরুষ	CFC2007672	15 নাম : মুনাই দেবনাথ পিতার নাম: চন্দন দেবনাথ বাড়ির নং : এন0021 বয়স : 23 লিঙ্গ : মহিলা	TIH2553295
16 নাম : মিনতী বর্মন স্বামীর নাম: গোরচাঁদ বর্মন বাড়ির নং : n0120 বয়স : 54 লিঙ্গ : মহিলা	YJC2770428	17 নাম : মান্নি আচার্য্য(চক্রবর্তী) স্বামীর নাম: ভক্তি ভূষণ চক্রবর্তী বাড়ির নং : n0120 বয়স : 35 লিঙ্গ : মহিলা	YJC1716117	18 নাম : বুলি দত্ত পিতার নাম: দুলাল দত্ত বাড়ির নং : n0026 বয়স : 28 লিঙ্গ : মহিলা	YJC1815307
19 নাম : জীবিতেশ রায় পিতার নাম: অমলেশ রায় বাড়ির নং : n0027 বয়স : 32 লিঙ্গ : পুরুষ	YJC1488378	20 নাম : স্বরূপ দত্ত পিতার নাম: অকুল দত্ত বাড়ির নং : n0027 বয়স : 24 লিঙ্গ : পুরুষ	YJC2380327	21 নাম : মঞ্জু দত্ত স্বামীর নাম: গোপাল দত্ত বাড়ির নং : n0026 বয়স : 44 লিঙ্গ : মহিলা	CFC3567211
22 নাম : টুম্পা দাস দত্ত স্বামীর নাম: অশোক দত্ত বাড়ির নং : n0027 বয়স : 42 লিঙ্গ : মহিলা	YJC1266766	23 নাম : অলক দত্ত পিতার নাম: অপাঙ্গ দত্ত বাড়ির নং : n0025 বয়স : 51 লিঙ্গ : পুরুষ	WB/02/012/483506	24 নাম : আল্পনা দত্ত স্বামীর নাম: দুলাল দত্ত বাড়ির নং : n0026 বয়স : 43 লিঙ্গ : মহিলা	YJC1266758
25 নাম : সুপ্রিয়া দত্ত স্বামীর নাম: অরুণ দত্ত বাড়ির নং : n0027 বয়স : 39 লিঙ্গ : মহিলা	CFC3710720	Q 26 নাম : ঘনশ্যাম দেবনাথ পিতার নাম: মহেন্দ্র দেবনাথ বাড়ির নং : এন0024 বয়স : 37 লিঙ্গ : পুরুষ	CFC3905924	27 নাম : সুমন দত্ত পিতার নাম: অরুণ দত্ত বাড়ির নং : এন0027 বয়স : 23 লিঙ্গ : পুরুষ	YJC2534295
28 নাম : পুলক দত্ত পিতার নাম: গোপাল দত্ত বাড়ির নং : এন0026 বয়স : 25 লিঙ্গ : পুরুষ	YJC2332658	29 নাম : অরুণ দত্ত পিতার নাম: অরুণ দত্ত বাড়ির নং : এন0027 বয়স : 25 লিঙ্গ : পুরুষ	YJC2344398	30 নাম : রাধারানী রায় স্বামীর নাম: ননিগোপাল বিশ্বাস বাড়ির নং : এন0063 বয়স : 32 লিঙ্গ : মহিলা	IKL1765098

বিধানসভা নির্বাচনক্ষেত্রের নং, নাম : 11-কালচিনি  
ভাগ নং, নাম : 1-দক্ষিণ মারেরডাবরী (রেল লাইনের উত্তর দিক)

31	CFC3710712	নাম : ডলি দত্ত স্বামীর নাম: অলক দত্ত বাড়ির নং : n0025 বয়স : 46 লিঙ্গ : মহিলা	ফটো উপলব্ধ	32	WB/02/012/483217	নাম : কল্যাণী পাল স্বামীর নাম: রতন পাল বাড়ির নং : n0024 বয়স : 56 লিঙ্গ : মহিলা	ফটো উপলব্ধ	33	WB/02/012/483341	নাম : অরুণ দত্ত পিতার নাম: অবনীকান্ত দত্ত বাড়ির নং : n0027 বয়স : 57 লিঙ্গ : পুরুষ	ফটো উপলব্ধ
34	WB/02/012/483550	নাম : বাসনা দত্ত পিতার নাম: অমল্য চন্দ্র দত্ত বাড়ির নং : n0026 বয়স : 65 লিঙ্গ : মহিলা	ফটো উপলব্ধ	35	DNY1352509	নাম : সেবী পাল দত্ত স্বামীর নাম: অমিত দত্ত বাড়ির নং : n0026 বয়স : 47 লিঙ্গ : মহিলা	ফটো উপলব্ধ	36	WB/02/012/483346	নাম : গৌপাল দত্ত পিতার নাম: অমল্য দত্ত বাড়ির নং : n0026 বয়স : 60 লিঙ্গ : পুরুষ	ফটো উপলব্ধ
37	WB/02/012/483388	নাম : অকুল দত্ত পিতার নাম: অবনীকান্ত দত্ত বাড়ির নং : n0027 বয়স : 51 লিঙ্গ : পুরুষ	ফটো উপলব্ধ	38	WB/02/012/483581	নাম : দুলাল দত্ত পিতার নাম: অমল্য দত্ত বাড়ির নং : n0026 বয়স : 57 লিঙ্গ : পুরুষ	ফটো উপলব্ধ	39	CFC3567203	নাম : অশোক দত্ত পিতার নাম: মৃত অবনী দত্ত বাড়ির নং : n0027 বয়স : 48 লিঙ্গ : পুরুষ	ফটো উপলব্ধ
40	WB/02/012/483562	নাম : অমিয় দত্ত স্বামীর নাম: অমল্য দত্ত বাড়ির নং : n0026 বয়স : 81 লিঙ্গ : মহিলা	ফটো উপলব্ধ	41	CFC3936267	নাম : কনিকা দত্ত পিতার নাম: অনিল দত্ত বাড়ির নং : n0024 বয়স : 49 লিঙ্গ : মহিলা	ফটো উপলব্ধ	42	YJC2642304	নাম : নাবামীতা সরকার স্বামীর নাম: রতন চক্রবর্তী বাড়ির নং : এন0027 বয়স : 36 লিঙ্গ : মহিলা	ফটো উপলব্ধ
43	WB/02/012/483556	নাম : অনিতা দত্ত স্বামীর নাম: অপাঙ্গ দত্ত বাড়ির নং : n0025 বয়স : 70 লিঙ্গ : মহিলা	ফটো উপলব্ধ	44	YJC1488402	নাম : তাপস পাল পিতার নাম: রতন পাল বাড়ির নং : n0024 বয়স : 31 লিঙ্গ : পুরুষ	ফটো উপলব্ধ	45	WB/02/012/276328	নাম : নিবেদিতা দত্ত স্বামীর নাম: অকুল দত্ত বাড়ির নং : n0027 বয়স : 48 লিঙ্গ : মহিলা	ফটো উপলব্ধ
46	YJC2742658	নাম : পূজা দত্ত পিতার নাম: অকুল দত্ত বাড়ির নং : এন0027 বয়স : 20 লিঙ্গ : মহিলা	ফটো উপলব্ধ	47	WB/02/012/483512	নাম : অমিত দত্ত পিতার নাম: অমল্য দত্ত বাড়ির নং : n0026 বয়স : 51 লিঙ্গ : পুরুষ	ফটো উপলব্ধ	48	YJC2732907	নাম : অসীম দত্ত পিতার নাম: অমিত দত্ত বাড়ির নং : দক্ষিণ মারের ডাবরি বয়স : 20 লিঙ্গ : পুরুষ	ফটো উপলব্ধ
49	WB/02/012/483628	নাম : মঞ্জু দাম স্বামীর নাম: সুবল দাম বাড়ির নং : n0090 বয়স : 51 লিঙ্গ : মহিলা	ফটো উপলব্ধ	50	YJC1266857	নাম : সরস্বতী সরকার (দাস) স্বামীর নাম: পূর্ণ চন্দ্র দাস বাড়ির নং : n0089 বয়স : 37 লিঙ্গ : মহিলা	ফটো উপলব্ধ	51	YJC2537413	নাম : সুরঞ্জন দাস পিতার নাম: নিরঞ্জন দাস বাড়ির নং : এন 0070 বয়স : 23 লিঙ্গ : পুরুষ	ফটো উপলব্ধ
52	YJC1815208	নাম : রুশ্মি দাস পিতার নাম: সুদীপ দাস বাড়ির নং : n0017 বয়স : 30 লিঙ্গ : মহিলা	ফটো উপলব্ধ	53	WB/02/012/483582	নাম : দুধকুমার দাস পিতার নাম: ফুসকুটু দাস বাড়ির নং : n0086 বয়স : 75 লিঙ্গ : পুরুষ	ফটো উপলব্ধ	54	YJC1488410	নাম : সোনালি দাস(মহাতো) স্বামীর নাম: অভিজিৎ দাস বাড়ির নং : n0079 বয়স : 33 লিঙ্গ : মহিলা	ফটো উপলব্ধ
55	YJC2259695	নাম : সৌরভ দাস পিতার নাম: নিরঞ্জন দাস বাড়ির নং : n0192 বয়স : 26 লিঙ্গ : পুরুষ	ফটো উপলব্ধ	56	WB/02/012/483364	নাম : পরিমল দাস পিতার নাম: সতিশ দাস বাড়ির নং : n0096 বয়স : 52 লিঙ্গ : পুরুষ	ফটো উপলব্ধ	Q 57	YJC1358183	নাম : বাঞ্জি দাস মায়ের নাম: সবিতা দাস বাড়ির নং : বয়স : 32 লিঙ্গ : পুরুষ	ফটো উপলব্ধ
58	WB/02/012/483286	নাম : স্নেহলতা দাস স্বামীর নাম: জগদীশচন্দ্র দাস বাড়ির নং : n0093 বয়স : 76 লিঙ্গ : মহিলা	ফটো উপলব্ধ	59	CFC3211984	নাম : মমতা দাস পিতার নাম: মনমোহন দাস বাড়ির নং : n0116 বয়স : 48 লিঙ্গ : মহিলা	ফটো উপলব্ধ	60	YJC1266865	নাম : পিন্টু দাস পিতার নাম: সুর্যকান্ত দাস বাড়ির নং : n0116 বয়স : 34 লিঙ্গ : পুরুষ	ফটো উপলব্ধ

বিধানসভা নির্বাচনক্ষেত্রের নং, নাম : 11-কালচিনি  
ভাগ নং, নাম : 1-দক্ষিণ মারেরডাবরী (রেল লাইনের উত্তর দিক)

61 নাম : শুভজিৎ দাস পিতার নাম: চিত্তরঞ্জন দাস বাড়ির নং : n0079 বয়স : 29 লিঙ্গ : পুরুষ	YJC1716141 ফটো উপলব্ধ	62 নাম : বিশ্বজিৎ দাস পিতার নাম: যোগেশচন্দ্র দাস বাড়ির নং : n0072 বয়স : 56 লিঙ্গ : পুরুষ	WB/02/012/483109 ফটো উপলব্ধ	63 নাম : দিপালী দাস স্বামীর নাম: সুদীপ দাস বাড়ির নং : n0017 বয়স : 63 লিঙ্গ : মহিলা	WB/02/012/483319 ফটো উপলব্ধ
64 নাম : কার্তিক দাস পিতার নাম: নুপেণ দাস বাড়ির নং : n0065 বয়স : 35 লিঙ্গ : পুরুষ	YJC1266840 ফটো উপলব্ধ	65 নাম : দিলীপ দাস পিতার নাম: শশীমোহন দাস বাড়ির নং : n0005 বয়স : 65 লিঙ্গ : পুরুষ	WB/02/012/483523 ফটো উপলব্ধ	66 নাম : টিংকু দাস পিতার নাম: কল্যান দাস বাড়ির নং : n0078 বয়স : 34 লিঙ্গ : পুরুষ	YJC1358290 ফটো উপলব্ধ
Q 67 নাম : প্রদীপ রায় পিতার নাম: মালু রায় বাড়ির নং : বয়স : 28 লিঙ্গ : পুরুষ	YJC2177061 ফটো উপলব্ধ	68 নাম : মহামায়া দেব (দাস) স্বামীর নাম: মোহিত দাস বাড়ির নং : n0095 বয়স : 30 লিঙ্গ : মহিলা	YJC2177004 ফটো উপলব্ধ	Q 69 নাম : আল্পনা দাস পিতার নাম: যোগেশ চন্দ্র দাস বাড়ির নং : বয়স : 41 লিঙ্গ : মহিলা	CFC3569068 ফটো উপলব্ধ
70 নাম : অসিমকুমার দাস পিতার নাম: সুরেশ দাস বাড়ির নং : n0071 বয়স : 60 লিঙ্গ : পুরুষ	WB/02/012/483585 ফটো উপলব্ধ	71 নাম : আল্পনা দাস পিতার নাম: হরবিলাস দাস বাড়ির নং : n0071 বয়স : 30 লিঙ্গ : মহিলা	YJC1621002 ফটো উপলব্ধ	72 নাম : মঞ্জু দাস স্বামীর নাম: হরবিলাস দাস বাড়ির নং : n0071 বয়স : 52 লিঙ্গ : মহিলা	WB/02/012/483516 ফটো উপলব্ধ
73 নাম : নিরঞ্জন দাস পিতার নাম: সুরেশ দাস বাড়ির নং : n0070 বয়স : 53 লিঙ্গ : পুরুষ	WB/02/012/483623 ফটো উপলব্ধ	74 নাম : চিত্তরঞ্জন দাস পিতার নাম: নন্দলাল দাস বাড়ির নং : n0079 বয়স : 63 লিঙ্গ : পুরুষ	WB/02/012/483711 ফটো উপলব্ধ	75 নাম : টুম্পা দাস(রায়) স্বামীর নাম: বাপি দাস বাড়ির নং : n0153 বয়স : 31 লিঙ্গ : মহিলা	YJC1488576 ফটো উপলব্ধ
Q 76 নাম : বিপ্লব দাস মায়ের নাম: সবিজা দাস বাড়ির নং : বয়স : 33 লিঙ্গ : পুরুষ	YJC1358167 ফটো উপলব্ধ	77 নাম : দুলালী দাস স্বামীর নাম: যোগেশচন্দ্র দাস বাড়ির নং : n0072 বয়স : 73 লিঙ্গ : মহিলা	WB/02/012/483515 ফটো উপলব্ধ	78 নাম : চয়ন দাস পিতার নাম: জগদীশ দাস বাড়ির নং : n0093 বয়স : 32 লিঙ্গ : পুরুষ	YJC1358464 ফটো উপলব্ধ
79 নাম : হিরনবালা দাস স্বামীর নাম: সতিশ দাস বাড়ির নং : n0096 বয়স : 96 লিঙ্গ : মহিলা	WB/02/012/483358 ফটো উপলব্ধ	80 নাম : মোহিত দাস পিতার নাম: মনমোহন দাস বাড়ির নং : n0095 বয়স : 33 লিঙ্গ : পুরুষ	YJC1358100 ফটো উপলব্ধ	# 81 নাম : মৌমিতা দাস পিতার নাম: সমীর দাস বাড়ির নং : n0018 বয়স : 27 লিঙ্গ : মহিলা	YJC2177053 ফটো উপলব্ধ
82 নাম : অঞ্জলী দাস স্বামীর নাম: দিলীপ দাস বাড়ির নং : n0005 বয়স : 57 লিঙ্গ : মহিলা	WB/02/012/483618 ফটো উপলব্ধ	83 নাম : কল্যান দাস পিতার নাম: নন্দলাল দাস বাড়ির নং : n0078 বয়স : 67 লিঙ্গ : পুরুষ	WB/02/012/483729 ফটো উপলব্ধ	84 নাম : পম্পা দেবনাথ স্বামীর নাম: ঘনশ্যাম দেবনাথ বাড়ির নং : এন0005 বয়স : 33 লিঙ্গ : মহিলা	TIH1550458 ফটো উপলব্ধ
85 নাম : রুমা দাস পিতার নাম: কুশো দাস বাড়ির নং : নাং 0159 বয়স : 23 লিঙ্গ : মহিলা	YJC2533982 ফটো উপলব্ধ	86 নাম : চুমকী দাস রায় স্বামীর নাম: রঞ্জিত রায় বাড়ির নং : n0070 বয়স : 28 লিঙ্গ : মহিলা	YJC1815265 ফটো উপলব্ধ	87 নাম : কুশো দাস পিতার নাম: সোনাতন দাস বাড়ির নং : n0159 বয়স : 58 লিঙ্গ : পুরুষ	CFC4018941 ফটো উপলব্ধ
88 নাম : সুজিতা দাস স্বামীর নাম: অসিম কুমার দাস বাড়ির নং : n0002 বয়স : 37 লিঙ্গ : মহিলা	YJC1358498 ফটো উপলব্ধ	89 নাম : কিংকর দাস পিতার নাম: দীপক দাস বাড়ির নং : এন0089 বয়স : 25 লিঙ্গ : পুরুষ	YJC2344349 ফটো উপলব্ধ	90 নাম : শান্ত দাস পিতার নাম: কৃষ্ণ দাস বাড়ির নং : n0171 বয়স : 41 লিঙ্গ : পুরুষ	YJC1830553 ফটো উপলব্ধ

বিধানসভা নির্বাচনক্ষেত্রের নং, নাম : 11-কালচিনি  
ভাগ নং, নাম : 1-দক্ষিণ মাঝেরডাবরী (রেল লাইনের উত্তর দিক)

91	WB/02/012/483766	নাম : দীপক দাস পিতার নাম: শশীমোহন দাস বাড়ির নং : n0089 বয়স : 63 লিঙ্গ : পুরুষ	ফটো উপলব্ধ	92	WB/02/012/483766	নাম : সুজয় দাস পিতার নাম: মদন দাস বাড়ির নং : n0018 বয়স : 53 লিঙ্গ : পুরুষ	ফটো উপলব্ধ	93	WB/02/012/483727	নাম : সমীর দাস পিতার নাম: মদন দাস বাড়ির নং : n0018 বয়স : 58 লিঙ্গ : পুরুষ	ফটো উপলব্ধ
94	CFC3991924	নাম : অভিজিৎ দাস পিতার নাম: মুনালকান্তি দাস বাড়ির নং : n0079 বয়স : 38 লিঙ্গ : পুরুষ	ফটো উপলব্ধ	95	YJC1716133	নাম : অজয় দাস পিতার নাম: কল্যান দাস বাড়ির নং : n0078 বয়স : 30 লিঙ্গ : পুরুষ	ফটো উপলব্ধ	96	CFC3567229	নাম : সমরঞ্জন দাস পিতার নাম: যোগেশ দাস বাড়ির নং : n0072 বয়স : 44 লিঙ্গ : পুরুষ	ফটো উপলব্ধ
97	CFC0825984	নাম : হরবিলাশ দাস পিতার নাম: সুরেশচন্দ্র দাস বাড়ির নং : n0071 বয়স : 61 লিঙ্গ : পুরুষ	ফটো উপলব্ধ	98	CFC2008035	নাম : সূর্যকান্ত দাস পিতার নাম: কামিনী কান্ত দাস বাড়ির নং : n0116 বয়স : 70 লিঙ্গ : পুরুষ	ফটো উপলব্ধ	99	YJC2380392	নাম : রতিকান্ত রায় স্বামীর নাম: প্রদীপ রায় বাড়ির নং : n0086 বয়স : 24 লিঙ্গ : মহিলা	ফটো উপলব্ধ
100	CFC3840824	নাম : বীনা দাস স্বামীর নাম: রঞ্জিত দাস বাড়ির নং : n0069 বয়স : 54 লিঙ্গ : মহিলা	ফটো উপলব্ধ	101	WB/02/012/483613	নাম : প্রতিমা দাস স্বামীর নাম: মহানন্দ দাস বাড়ির নং : n0088 বয়স : 68 লিঙ্গ : মহিলা	ফটো উপলব্ধ	102	CFC3991841	নাম : আরতী দাস স্বামীর নাম: মিনালকান্তি দাস বাড়ির নং : n0079 বয়স : 58 লিঙ্গ : মহিলা	ফটো উপলব্ধ
103	CFC3567567	নাম : সবিতা দাস পিতার নাম: সূর্যকান্ত দাস বাড়ির নং : n0153 বয়স : 52 লিঙ্গ : মহিলা	ফটো উপলব্ধ	104	YJC1815216	নাম : সোমা দাস পিতার নাম: দীপক দাস বাড়ির নং : n0089 বয়স : 29 লিঙ্গ : মহিলা	ফটো উপলব্ধ	105	WB/02/012/483630	নাম : শান্তনা দাস স্বামীর নাম: দীপক দাস বাড়ির নং : n0089 বয়স : 52 লিঙ্গ : মহিলা	ফটো উপলব্ধ
106	CFC2008043	নাম : তরুবালা দাস স্বামীর নাম: সূর্যকান্ত দাস বাড়ির নং : n0116 বয়স : 43 লিঙ্গ : মহিলা	ফটো উপলব্ধ	107	YJC2719375	নাম : প্রিয়ান্বিতা দাস পিতার নাম: পরিমল দাস বাড়ির নং : এন0096 বয়স : 22 লিঙ্গ : মহিলা	ফটো উপলব্ধ	108	YJC2332930	নাম : কৌশিক দাস পিতার নাম: হরবিলাশ দাস বাড়ির নং : এন0071 বয়স : 25 লিঙ্গ : পুরুষ	ফটো উপলব্ধ
Q 109	YJC2408896	নাম : রীনা দাস স্বামীর নাম: বিপ্লব দাস বাড়ির নং : n0153 বয়স : 33 লিঙ্গ : মহিলা	ফটো উপলব্ধ	110	YJC2718542	নাম : কাঞ্চন শর্মা গুপ্তা স্বামীর নাম: আনন্দ গুপ্তা বাড়ির নং : এন0005 বয়স : 44 লিঙ্গ : মহিলা	ফটো উপলব্ধ	111	RIY1588920	নাম : রুপা ভদ্র দাস স্বামীর নাম: কার্তিক দাস বাড়ির নং : এন0065 বয়স : 30 লিঙ্গ : মহিলা	ফটো উপলব্ধ
Q 112	YJC1815273	নাম : রুমি দাস স্বামীর নাম: বাধন দাস বাড়ির নং : বয়স : 29 লিঙ্গ : মহিলা	ফটো উপলব্ধ	113	WB/02/012/483518	নাম : সুধারানী বিশ্বাস স্বামীর নাম: রতন বিশ্বাস বাড়ির নং : n0072 বয়স : 50 লিঙ্গ : মহিলা	ফটো উপলব্ধ	114	WB/02/012/483283	নাম : মঞ্জুরানী দাস স্বামীর নাম: নৃপেন্দ্রচন্দ্র দাস বাড়ির নং : n0065 বয়স : 61 লিঙ্গ : মহিলা	ফটো উপলব্ধ
115	CFC3567245	নাম : বাধন দাস পিতার নাম: মহানন্দ দাস বাড়ির নং : n0088 বয়স : 44 লিঙ্গ : পুরুষ	ফটো উপলব্ধ	116	CFC4018958	নাম : অঞ্জলী দাস স্বামীর নাম: কুশল দাস বাড়ির নং : n0160 বয়স : 52 লিঙ্গ : মহিলা	ফটো উপলব্ধ	117	WB/02/012/483369	নাম : প্রিয়বালা দাস স্বামীর নাম: মনমোহন দাস বাড়ির নং : n0095 বয়স : 81 লিঙ্গ : মহিলা	ফটো উপলব্ধ
118	CFC1543636	নাম : জ্যোতির্ময় দাস পিতার নাম: জগদীশ দাস বাড়ির নং : n0093 বয়স : 47 লিঙ্গ : পুরুষ	ফটো উপলব্ধ	119	RIY1890029	নাম : মনসা দাস স্বামীর নাম: জ্যোতির্ময় দাস বাড়ির নং : n0183 বয়স : 28 লিঙ্গ : মহিলা	ফটো উপলব্ধ	120	WB/02/012/483754	নাম : সুদীপ দাস পিতার নাম: মদন দাস বাড়ির নং : n0017 বয়স : 71 লিঙ্গ : পুরুষ	ফটো উপলব্ধ

বিধানসভা নির্বাচনক্ষেত্রের নং, নাম : 11-কালচিনি  
ভাগ নং, নাম : 1-দক্ষিণ মারেরডাবরী (রেল লাইনের উত্তর দিক)

121	WB/02/012/483373	YJC0998765	122	YJC2332666	123	YJC1830579
নাম : কল্পনা দাস স্বামীর নাম: কল্যান দাস বাড়ির নং : n0078 বয়স : 61 লিঙ্গ : মহিলা	ফটো উপলব্ধ	ফটো উপলব্ধ	নাম : কনিকা বিশ্বাস দাস স্বামীর নাম: পরিমল দাস বাড়ির নং : n0096 বয়স : 37 লিঙ্গ : মহিলা	ফটো উপলব্ধ	নাম : বুমা দাস পিতার নাম: কুশো দাস বাড়ির নং : n0159 বয়স : 28 লিঙ্গ : মহিলা	ফটো উপলব্ধ
124	TIH1245018	YJC2410421	125	TIH2042323	126	YUG1461599
নাম : লক্ষ্মী দাস মজুমদার স্বামীর নাম: সুজয় দাস বাড়ির নং : n0180 বয়স : 39 লিঙ্গ : মহিলা	ফটো উপলব্ধ	ফটো উপলব্ধ	নাম : তাজেন ঘোষ পিতার নাম: গোপাল ঘোষ বাড়ির নং : এন0180 বয়স : 33 লিঙ্গ : পুরুষ	ফটো উপলব্ধ	নাম : তরুলতা ডাকুয়া পিতার নাম: শচীকান্ত ডাকুয়া বাড়ির নং : এন0082 বয়স : 32 লিঙ্গ : মহিলা	ফটো উপলব্ধ
127	YJC2410421	128	TIH2042323	129	CFC1965904	
নাম : রীনা দাস ঘোষ স্বামীর নাম: তাজেন ঘোষ বাড়ির নং : n0180 বয়স : 27 লিঙ্গ : মহিলা	ফটো উপলব্ধ	নাম : অম্পি দাস রায় স্বামীর নাম: রঞ্জীৎ রায় বাড়ির নং : n0177 বয়স : 28 লিঙ্গ : মহিলা	ফটো উপলব্ধ	নাম : মঞ্জু দাস(রায়) স্বামীর নাম: সুকুমার রায় বাড়ির নং : n0152 বয়স : 56 লিঙ্গ : মহিলা	ফটো উপলব্ধ	
130	CFC3567583	131	CFC3936051	132	WB/02/012/483561	
নাম : সুচিত্রা ধর (দাস) স্বামীর নাম: সমীর দাস বাড়ির নং : n0133 বয়স : 46 লিঙ্গ : মহিলা	ফটো উপলব্ধ	নাম : জয়া দেবনাথ(নন্দী) স্বামীর নাম: পিনাকী ব্রত নন্দী বাড়ির নং : n0021 বয়স : 47 লিঙ্গ : মহিলা	ফটো উপলব্ধ	নাম : পারুল নন্দী স্বামীর নাম: সুদর্শন নন্দী বাড়ির নং : n0021 বয়স : 73 লিঙ্গ : মহিলা	ফটো উপলব্ধ	
Q 133	YJC2236131	134	YJC2381218	135	WB/02/012/483007	
নাম : লিপি নন্দী পিতার নাম: সুরিত নন্দী বাড়ির নং : বয়স : 26 লিঙ্গ : মহিলা	ফটো উপলব্ধ	নাম : রুপম নন্দী পিতার নাম: পিনাকী ব্রত নন্দী বাড়ির নং : n0021 বয়স : 24 লিঙ্গ : পুরুষ	ফটো উপলব্ধ	নাম : পিনাকী ব্রত নন্দী পিতার নাম: সুদর্শন নন্দী বাড়ির নং : n0021 বয়স : 53 লিঙ্গ : পুরুষ	ফটো উপলব্ধ	
136	YJC2386654	137	WB/02/012/483048	Q 138	YJC1621101	
নাম : দ্বীপম নন্দী পিতার নাম: পিনাকী নন্দী বাড়ির নং : n0021 বয়স : 24 লিঙ্গ : পুরুষ	ফটো উপলব্ধ	নাম : পার্থ নন্দী পিতার নাম: সুদর্শন নন্দী বাড়ির নং : n0021 বয়স : 49 লিঙ্গ : পুরুষ	ফটো উপলব্ধ	নাম : লিটন নন্দী পিতার নাম: সুহৃদ নন্দী বাড়ির নং : বয়স : 32 লিঙ্গ : পুরুষ	ফটো উপলব্ধ	
139	YJC2176956	140	WB/02/012/483552	141	YJC2972016	
নাম : শুভম নন্দী পিতার নাম: পিনাকী ব্রত নন্দী বাড়ির নং : n0021 বয়স : 27 লিঙ্গ : পুরুষ	ফটো উপলব্ধ	নাম : অনিমা নন্দী স্বামীর নাম: সুহৃদ নন্দী বাড়ির নং : n0022 বয়স : 59 লিঙ্গ : মহিলা	ফটো উপলব্ধ	নাম : সুরিত নন্দী পিতার নাম: সুরেন্দ্র নন্দী বাড়ির নং : n0022 বয়স : 66 লিঙ্গ : পুরুষ	ফটো উপলব্ধ	
142	CFC0826107	143	CFC3633062	144	CFC3567658	
নাম : সুদর্শন নন্দী পিতার নাম: সুরেন্দ্র নন্দী বাড়ির নং : n0021 বয়স : 79 লিঙ্গ : পুরুষ	ফটো উপলব্ধ	নাম : শিপ্রা নন্দী (বর্দন) স্বামীর নাম: পার্থ নন্দী বাড়ির নং : n0145 বয়স : 42 লিঙ্গ : মহিলা	ফটো উপলব্ধ	নাম : আল্পনা বর্মন (দত্ত) স্বামীর নাম: অরুণ বর্মন (দত্ত) বাড়ির নং : n0047 বয়স : 51 লিঙ্গ : মহিলা	ফটো উপলব্ধ	
145	WB/02/012/483037	146	YJC2671303	147	YJC2177095	
নাম : অরুণ বর্মন পিতার নাম: কলিন্দ্র বর্মন বাড়ির নং : n0047 বয়স : 56 লিঙ্গ : পুরুষ	ফটো উপলব্ধ	নাম : কোয়েল বর্মন পিতার নাম: তপন বর্মন বাড়ির নং : এন0047 বয়স : 22 লিঙ্গ : মহিলা	ফটো উপলব্ধ	নাম : জ্যোতি রয় বর্মন স্বামীর নাম: বিশ্বজিৎ বর্মন বাড়ির নং : n0128 বয়স : 32 লিঙ্গ : মহিলা	ফটো উপলব্ধ	
148	MFW2497279	149	WB/02/012/483005	150	WB/02/012/483700	
নাম : টুলটুলী বর্মন পিতার নাম: প্রলয় কুমার রায় বাড়ির নং : n0182 বয়স : 40 লিঙ্গ : মহিলা	ফটো উপলব্ধ	নাম : বাসনা নন্দী স্বামীর নাম: মনোরঞ্জন নন্দী বাড়ির নং : এন0023 বয়স : 61 লিঙ্গ : মহিলা	ফটো উপলব্ধ	নাম : অনিতা বর্মন স্বামীর নাম: সুবল বর্মন বাড়ির নং : n0057 বয়স : 53 লিঙ্গ : মহিলা	ফটো উপলব্ধ	

বিধানসভা নির্বাচনক্ষেত্রের নং, নাম : 11-কালচিনি  
ভাগ নং, নাম : 1-দক্ষিণ মাঝেরডাবরী (রেল লাইনের উত্তর দিক)

151 নাম : মঞ্জু বর্মন স্বামীর নাম : সুনীল বর্মন বাড়ির নং : n0039 বয়স : 46 লিঙ্গ : মহিলা	CFC3212180 ফটো উপলব্ধ	152 নাম : কমল বর্মন পিতার নাম : সুশীল বর্মন বাড়ির নং : n0038 বয়স : 49 লিঙ্গ : পুরুষ	WB/02/012/483050 ফটো উপলব্ধ	153 নাম : কোকিলা বর্মন স্বামীর নাম : সুশীল বর্মন বাড়ির নং : n0038 বয়স : 71 লিঙ্গ : মহিলা	WB/02/012/483675 ফটো উপলব্ধ
154 নাম : বিশুজিৎ বর্মন পিতার নাম : অজিত বর্মন বাড়ির নং : n0128 বয়স : 35 লিঙ্গ : পুরুষ	YJC1267020 ফটো উপলব্ধ	155 নাম : অমিত চন্দ্র বর্মন পিতার নাম : সুবল বর্মন বাড়ির নং : n0023 বয়স : 27 লিঙ্গ : পুরুষ	YJC2177012 ফটো উপলব্ধ	156 নাম : জয়দীপ বর্মন পিতার নাম : তপন বর্মন বাড়ির নং : এন 0047 বয়স : 23 লিঙ্গ : পুরুষ	YJC2534311 ফটো উপলব্ধ
157 নাম : বিক্রম বর্মন পিতার নাম : অরুণ কুমার বর্মন বাড়ির নং : এন047 বয়স : 25 লিঙ্গ : পুরুষ	YJC2332682 ফটো উপলব্ধ	158 নাম : নারায়ণ বর্মন পিতার নাম : তপন বর্মন বাড়ির নং : n0047 বয়স : 25 লিঙ্গ : পুরুষ	YJC2345072 ফটো উপলব্ধ	159 নাম : মাস্পী বর্মন স্বামীর নাম : কমল বর্মন বাড়ির নং : n0038 বয়স : 33 লিঙ্গ : মহিলা	YJC2176972 ফটো উপলব্ধ
160 নাম : মিন্টু নন্দী পিতার নাম : মনোরঞ্জন নন্দী বাড়ির নং : n0023 বয়স : 36 লিঙ্গ : পুরুষ	WB/02/012/483285 ফটো উপলব্ধ	161 নাম : অর্চনা শীল স্বামীর নাম : শ্যামল শীল বাড়ির নং : n0047 বয়স : 38 লিঙ্গ : মহিলা	YJC2408631 ফটো উপলব্ধ	162 নাম : পুতুলী নন্দী (সেন) স্বামীর নাম : মিন্টু নন্দী বাড়ির নং : n0023 বয়স : 35 লিঙ্গ : মহিলা	YJC1716166 ফটো উপলব্ধ
163 নাম : তপন বর্মন পিতার নাম : কালিন্দ্র বর্মন বাড়ির নং : n0047 বয়স : 43 লিঙ্গ : পুরুষ	CFC3567641 ফটো উপলব্ধ	164 নাম : পলি বর্মন পিতার নাম : অরুণ বর্মন বাড়ির নং : n0047 বয়স : 30 লিঙ্গ : মহিলা	YJC1716034 ফটো উপলব্ধ	165 নাম : নীলিমা বর্মন স্বামীর নাম : তপন বর্মন বাড়ির নং : n0129 বয়স : 43 লিঙ্গ : মহিলা	WB/02/012/252297 ফটো উপলব্ধ
166 নাম : প্রতিমা বর্মন পিতার নাম : অজিত বর্মন বাড়ির নং : n0128 বয়স : 39 লিঙ্গ : মহিলা	CFC3991601 ফটো উপলব্ধ	167 নাম : আলোন বর্মন স্বামীর নাম : অজিত বর্মন বাড়ির নং : n0128 বয়স : 58 লিঙ্গ : মহিলা	WB/02/012/483693 ফটো উপলব্ধ	168 নাম : অজিত বর্মন পিতার নাম : কালিন্দ্র বর্মন বাড়ির নং : n0128 বয়স : 63 লিঙ্গ : পুরুষ	WB/02/012/483572 ফটো উপলব্ধ
169 নাম : সিমা দাস বিশ্বাস স্বামীর নাম : সুরজিৎ বিশ্বাস বাড়ির নং : n0179 বয়স : 31 লিঙ্গ : মহিলা	IKL1863497 ফটো উপলব্ধ	170 নাম : সুশীল বর্মন পিতার নাম : কালিচরণ বর্মন বাড়ির নং : এন0038 বয়স : 80 লিঙ্গ : পুরুষ	WB/02/012/483035 ফটো উপলব্ধ	171 নাম : সুবল বর্মন পিতার নাম : কেশব বর্মন বাড়ির নং : n0023 বয়স : 67 লিঙ্গ : পুরুষ	CFC2007193 ফটো উপলব্ধ
Q 172 নাম : রূপালী বর্মন সূত্রধর স্বামীর নাম : চন্দন সূত্রধর বাড়ির নং : বয়স : 29 লিঙ্গ : মহিলা	YJC2236198 ফটো উপলব্ধ	173 নাম : সুমন বর্মন পিতার নাম : সচিন বর্মন বাড়ির নং : n0099 বয়স : 24 লিঙ্গ : পুরুষ	YJC2394591 ফটো উপলব্ধ	174 নাম : শচীন বর্মন পিতার নাম : সতীশ বর্মন বাড়ির নং : n0099 বয়স : 57 লিঙ্গ : পুরুষ	CFC1965789 ফটো উপলব্ধ
175 নাম : অর্পিতা বিশ্বাস বর্মন স্বামীর নাম : সুমন বর্মন বাড়ির নং : এন0099 বয়স : 23 লিঙ্গ : মহিলা	YJC2659894 ফটো উপলব্ধ	176 নাম : ছায়ারানী বর্মন(রায়) স্বামীর নাম : শচীন বর্মন বাড়ির নং : n0099 বয়স : 60 লিঙ্গ : মহিলা	CFC1543750 ফটো উপলব্ধ	177 নাম : প্রিয়াংকা বর্মন পিতার নাম : তরুল বর্মন বাড়ির নং : n0127 বয়স : 27 লিঙ্গ : মহিলা	YJC2176949 ফটো উপলব্ধ
178 নাম : স্বরূপ বর্মন পিতার নাম : সঞ্জয় বর্মন বাড়ির নং : n0127 বয়স : 34 লিঙ্গ : পুরুষ	YJC1267004 ফটো উপলব্ধ	179 নাম : শেফালী বর্মন স্বামীর নাম : সঞ্জয় বর্মন বাড়ির নং : n0127 বয়স : 50 লিঙ্গ : মহিলা	WB/02/012/483625 ফটো উপলব্ধ	180 নাম : দীন বর্মন পিতার নাম : মাটিয়া বর্মন বাড়ির নং : n0008 বয়স : 66 লিঙ্গ : পুরুষ	WB/02/012/483215 ফটো উপলব্ধ

বিধানসভা নির্বাচনক্ষেত্রের নং, নাম : 11-কালচিনি  
ভাগ নং, নাম : 1-দক্ষিণ মাঝেরডাবরী (রেল লাইনের উত্তর দিক)

181 নাম : ভারতী বর্মন(রায়) স্বামীর নাম: জগৎ রায় বাড়ির নং : n0127 বয়স : 49 লিঙ্গ : মহিলা	CFC3567633 ফটো উপলব্ধ	182 নাম : সরস্বতী বিশ্বাস স্বামীর নাম: খোকন বিশ্বাস বাড়ির নং : n0127 বয়স : 42 লিঙ্গ : মহিলা	YJC1267012 ফটো উপলব্ধ	183 নাম : পূর্ণিমা বর্মন স্বামীর নাম: তরুণ বর্মন বাড়ির নং : n0127 বয়স : 44 লিঙ্গ : মহিলা	CFC3567625 ফটো উপলব্ধ
184 নাম : সঞ্জিত বর্মন পিতার নাম: বিজয় বর্মন বাড়ির নং : n0127 বয়স : 44 লিঙ্গ : পুরুষ	CFC3567617 ফটো উপলব্ধ	185 নাম : কনিকা বর্মন স্বামীর নাম: শংকর বর্মন বাড়ির নং : n0127 বয়স : 50 লিঙ্গ : মহিলা	WB/02/012/483669 ফটো উপলব্ধ	186 নাম : অনিতা বর্মন স্বামীর নাম: দীন বর্মন বাড়ির নং : n0008 বয়স : 58 লিঙ্গ : মহিলা	WB/02/012/483649 ফটো উপলব্ধ
187 নাম : সোমা বর্মন পিতার নাম: সঞ্জয় বর্মন বাড়ির নং : n0127 বয়স : 33 লিঙ্গ : মহিলা	YJC1358266 ফটো উপলব্ধ	188 নাম : শংকর বর্মন পিতার নাম: বিজয় বর্মন বাড়ির নং : n0127 বয়স : 53 লিঙ্গ : পুরুষ	WB/02/012/483103 ফটো উপলব্ধ	189 নাম : রাহুল দেব বর্মন পিতার নাম: তরুণ বর্মন বাড়ির নং : এন0127 বয়স : 25 লিঙ্গ : পুরুষ	YJC2329985 ফটো উপলব্ধ
190 নাম : তরুণ বর্মন পিতার নাম: কলিন্দ্র বর্মন বাড়ির নং : n0127 বয়স : 54 লিঙ্গ : পুরুষ	WB/02/012/483604 ফটো উপলব্ধ	191 নাম : সঞ্জিত বর্মন পিতার নাম: বিজয় বর্মন বাড়ির নং : n0127 বয়স : 51 লিঙ্গ : পুরুষ	CFC3567609 ফটো উপলব্ধ	192 নাম : সন্দন বর্মন পিতার নাম: সঞ্জিত বর্মন বাড়ির নং : এন0127 বয়স : 22 লিঙ্গ : পুরুষ	YJC2689214 ফটো উপলব্ধ
193 নাম : নমিতা বিশ্বাস স্বামীর নাম: দুলাল বিশ্বাস বাড়ির নং : n0053 বয়স : 66 লিঙ্গ : মহিলা	CFC3212313 ফটো উপলব্ধ	194 নাম : রতিকা দাস বিশ্বাস স্বামীর নাম: কমল বিশ্বাস বাড়ির নং : n0064 বয়স : 35 লিঙ্গ : মহিলা	YJC1621135 ফটো উপলব্ধ	195 নাম : প্যারীমোহন বিশ্বাস পিতার নাম: সতীশচন্দ্র বিশ্বাস বাড়ির নং : n0113 বয়স : 83 লিঙ্গ : পুরুষ	WB/02/012/483195 ফটো উপলব্ধ
196 নাম : জয়দীপ হংস পিতার নাম: জয়ন্ত হংস বাড়ির নং : n0076 বয়স : 28 লিঙ্গ : পুরুষ	YJC1815232 ফটো উপলব্ধ	Q 197 নাম : ভজন বিশ্বাস পিতার নাম: মুকুন্দ বিশ্বাস বাড়ির নং : বয়স : 36 লিঙ্গ : পুরুষ	YJC1064062 ফটো উপলব্ধ	198 নাম : কম্পনা সরকার (বিশ্বাস) স্বামীর নাম: চন্দন বিশ্বাস বাড়ির নং : n0118 বয়স : 40 লিঙ্গ : মহিলা	YJC1267152 ফটো উপলব্ধ
199 নাম : রুশ্মি বিশ্বাস পিতার নাম: বাসুদেব বিশ্বাস বাড়ির নং : n0068 বয়স : 29 লিঙ্গ : মহিলা	YJC1716067 ফটো উপলব্ধ	200 নাম : কুঞ্জলতা বিশ্বাস স্বামীর নাম: বাসুদেব বিশ্বাস বাড়ির নং : n0068 বয়স : 49 লিঙ্গ : মহিলা	CFC3569183 ফটো উপলব্ধ	201 নাম : কিরণশংকর বিশ্বাস পিতার নাম: মনোমোহন বিশ্বাস বাড়ির নং : n0107 বয়স : 73 লিঙ্গ : পুরুষ	WB/02/012/483158 ফটো উপলব্ধ
202 নাম : অরুণ বিশ্বাস পিতার নাম: উমাকান্ত বিশ্বাস বাড়ির নং : n0076 বয়স : 43 লিঙ্গ : পুরুষ	CFC3212248 ফটো উপলব্ধ	203 নাম : অর্জুন বিশ্বাস পিতার নাম: উমাকান্ত বিশ্বাস বাড়ির নং : n0076 বয়স : 54 লিঙ্গ : পুরুষ	WB/02/012/483583 ফটো উপলব্ধ	204 নাম : জ্যোতিপ্রভা বিশ্বাস স্বামীর নাম: তপনকুমার বিশ্বাস বাড়ির নং : n0107 বয়স : 57 লিঙ্গ : মহিলা	WB/02/012/483483 ফটো উপলব্ধ
205 নাম : রিঙ্কু দাস পিতার নাম: নীরেন দাস বাড়ির নং : এন0014 বয়স : 26 লিঙ্গ : মহিলা	WII1988195 ফটো উপলব্ধ	206 নাম : অজয় বিশ্বাস পিতার নাম: মাখন বিশ্বাস বাড়ির নং : n0013 বয়স : 29 লিঙ্গ : পুরুষ	YJC1830561 ফটো উপলব্ধ	207 নাম : সাবিত্রী বিশ্বাস স্বামীর নাম: দেবশীষ বিশ্বাস বাড়ির নং : n0049 বয়স : 25 লিঙ্গ : মহিলা	YJC2410371 ফটো উপলব্ধ
208 নাম : সোনা মনি বিশ্বাস সরকার স্বামীর নাম: গৌড় বিশ্বাস বাড়ির নং : এন0118 বয়স : 33 লিঙ্গ : মহিলা	YJC2519304 ফটো উপলব্ধ	209 নাম : সুমন বিশ্বাস পিতার নাম: সঞ্জীত বিশ্বাস বাড়ির নং : n0111 বয়স : 25 লিঙ্গ : পুরুষ	YJC2394617 ফটো উপলব্ধ	210 নাম : সুরভি বিশ্বাস মায়ের নাম: পূর্ণিমা বিশ্বাস বাড়ির নং : n0124 বয়স : 24 লিঙ্গ : মহিলা	YJC2380376 ফটো উপলব্ধ

বিধানসভা নির্বাচনক্ষেত্রের নং, নাম : 11-কালচিনি  
ভাগ নং, নাম : 1-দক্ষিণ মাঝেরডাবরী (রেল লাইনের উত্তর দিক)

211	CFC3894508	নাম : সুচিত্রা মজুমদার পিতার নাম: গোবিন্দ মজুমদার বাড়ির নং : এন0076 বয়স : 39 লিঙ্গ : মহিলা	ফটো উপলব্ধ	212	YJC2612877	নাম : বিজয় বিশ্বাস পিতার নাম: রতন বিশ্বাস বাড়ির নং : দক্ষিণ মাঝেরডাবরী বয়স : 23 লিঙ্গ : পুরুষ	ফটো উপলব্ধ	213	YJC2336907	নাম : সুস্মিতা বিশ্বাস স্বামীর নাম: ভজন বিশ্বাস বাড়ির নং : এন0118 বয়স : 26 লিঙ্গ : মহিলা	ফটো উপলব্ধ
214	IKL1532753	নাম : চম্পা বিশ্বাস স্বামীর নাম: কান্ত বিশ্বাস বাড়ির নং : এন0113 বয়স : 35 লিঙ্গ : মহিলা	ফটো উপলব্ধ	215	YJC2719128	নাম : অর্পিতা বিশ্বাস পিতার নাম: খুশি মোহন বিশ্বাস বাড়ির নং : এন0053 বয়স : 20 লিঙ্গ : মহিলা	ফটো উপলব্ধ	216	IKL2360907	নাম : মৌমিতা বিশ্বাস স্বামীর নাম: প্রসেনজিৎ দাস বাড়ির নং : এন0068 বয়স : 24 লিঙ্গ : মহিলা	ফটো উপলব্ধ
217	YJC2680387	নাম : প্রিয়াঙ্কা রায় বিশ্বাস স্বামীর নাম: চিরঞ্জিব বিশ্বাস বাড়ির নং : এন0053 বয়স : 22 লিঙ্গ : মহিলা	ফটো উপলব্ধ	218	YJC2719250	নাম : পূর্ণবী বিশ্বাস স্বামীর নাম: দুলাল বিশ্বাস বাড়ির নং : n0155 বয়স : 52 লিঙ্গ : মহিলা	ফটো উপলব্ধ	219	YJC2654861	নাম : সঞ্জয় বিশ্বাস পিতার নাম: অশ্বিনী বিশ্বাস বাড়ির নং : n0165 বয়স : 51 লিঙ্গ : পুরুষ	ফটো উপলব্ধ
220	YJC1716190	নাম : ঝুমা বিশ্বাস রায় স্বামীর নাম: কনক রায় বাড়ির নং : n0053 বয়স : 30 লিঙ্গ : মহিলা	ফটো উপলব্ধ	221	CFC3991643	নাম : সঞ্জীব বিশ্বাস পিতার নাম: নিখিল বিশ্বাস বাড়ির নং : n0053 বয়স : 37 লিঙ্গ : পুরুষ	ফটো উপলব্ধ	222	YJC2177046	নাম : অনুপম বিশ্বাস পিতার নাম: সঞ্জয় বিশ্বাস বাড়ির নং : n0165 বয়স : 27 লিঙ্গ : পুরুষ	ফটো উপলব্ধ
223	YJC1000082	নাম : মমতা মল্লিক বিশ্বাস স্বামীর নাম: অরবিন্দ বিশ্বাস বাড়ির নং : n0076 বয়স : 36 লিঙ্গ : মহিলা	ফটো উপলব্ধ	224	YJC2612638	নাম : বিটু বিশ্বাস পিতার নাম: খোকন বিশ্বাস বাড়ির নং : দক্ষিণ মাঝেরডাবরী বয়স : 22 লিঙ্গ : পুরুষ	ফটো উপলব্ধ	225	YJC2332633	নাম : পাপিয়া বিশ্বাস স্বামীর নাম: লিটন বিশ্বাস বাড়ির নং : এন0111 বয়স : 26 লিঙ্গ : মহিলা	ফটো উপলব্ধ
226	YJC2336915	নাম : সোমা বিশ্বাস পিতার নাম: খোকন বিশ্বাস বাড়ির নং : এন0147 বয়স : 25 লিঙ্গ : মহিলা	ফটো উপলব্ধ	227	YJC2719391	নাম : শীলা বিশ্বাস পিতার নাম: খোকন বিশ্বাস বাড়ির নং : এন0147 বয়স : 20 লিঙ্গ : মহিলা	ফটো উপলব্ধ	Q 228	YJC2380350	নাম : লিটন বিশ্বাস পিতার নাম: নিখিল বিশ্বাস বাড়ির নং : n0142 বয়স : 24 লিঙ্গ : পুরুষ	ফটো উপলব্ধ
229	YJC1267467	নাম : করুণাময় বিশ্বাস পিতার নাম: কিরনশংকর বিশ্বাস বাড়ির নং : n0107 বয়স : 34 লিঙ্গ : পুরুষ	ফটো উপলব্ধ	230	YJC1620970	নাম : প্রসান্ত বিশ্বাস পিতার নাম: প্রফুল্ল বিশ্বাস বাড়ির নং : n0121 বয়স : 32 লিঙ্গ : পুরুষ	ফটো উপলব্ধ	231	CFC3991635	নাম : রেখা বিশ্বাস স্বামীর নাম: শয়ন বিশ্বাস বাড়ির নং : n0118 বয়স : 37 লিঙ্গ : মহিলা	ফটো উপলব্ধ
232	YJC1267145	নাম : গৌড় বিশ্বাস পিতার নাম: প্যারিমোহন বিশ্বাস বাড়ির নং : n0113 বয়স : 34 লিঙ্গ : পুরুষ	ফটো উপলব্ধ	233	WB/02/012/483731	নাম : মহেন্দ্র বিশ্বাস পিতার নাম: দেবেন্দ্র বিশ্বাস বাড়ির নং : n0054 বয়স : 72 লিঙ্গ : পুরুষ	ফটো উপলব্ধ	234	YJC1716125	নাম : মিনা বিশ্বাস স্বামীর নাম: কাজল বিশ্বাস বাড়ির নং : n0064 বয়স : 32 লিঙ্গ : মহিলা	ফটো উপলব্ধ
235	WB/02/012/483464	নাম : অমল বিশ্বাস পিতার নাম: ব্রজেন্দ্র বিশ্বাস বাড়ির নং : n0064 বয়স : 59 লিঙ্গ : পুরুষ	ফটো উপলব্ধ	236	WB/02/012/483049	নাম : বিপ্লব বিশ্বাস পিতার নাম: মহেন্দ্র বিশ্বাস বাড়ির নং : n0054 বয়স : 49 লিঙ্গ : পুরুষ	ফটো উপলব্ধ	237	CFC3936606	নাম : বীরেন্দ্র বিশ্বাস পিতার নাম: রমেশ বিশ্বাস বাড়ির নং : n0144 বয়স : 61 লিঙ্গ : পুরুষ	ফটো উপলব্ধ
Q 238	YJC1064039	নাম : জ্যোৎস্না বিশ্বাস স্বামীর নাম: নিখিল বিশ্বাস বাড়ির নং : বয়স : 37 লিঙ্গ : মহিলা	ফটো উপলব্ধ	239	YJC1358373	নাম : অরিজিৎ বিশ্বাস স্বামীর নাম: মিলন বিশ্বাস বাড়ির নং : n0076 বয়স : 32 লিঙ্গ : পুরুষ	ফটো উপলব্ধ	240	WB/03/020/261482	নাম : রুবী দাস বিশ্বাস স্বামীর নাম: তপন কুমার বিশ্বাস বাড়ির নং : বয়স : 43 লিঙ্গ : মহিলা	ফটো উপলব্ধ

বিধানসভা নির্বাচনক্ষেত্রের নং, নাম : 11-কালচিনি  
ভাগ নং, নাম : 1-দক্ষিণ মাঝেরডাবরী (রেল লাইনের উত্তর দিক)

241 নাম : সুরজিৎ বিশ্বাস পিতার নাম: জগদীশচন্দ্র বিশ্বাস বাড়ির নং : n0124 বয়স : 49 লিঙ্গ : পুরুষ	CFC3212370 ফটো উপলব্ধ	242 নাম : রতন বিশ্বাস পিতার নাম: রমেশ বিশ্বাস বাড়ির নং : n0122 বয়স : 45 লিঙ্গ : পুরুষ	CFC3212446 ফটো উপলব্ধ	243 নাম : বিপ্লব বিশ্বাস পিতার নাম: প্যারামোহন বিশ্বাস বাড়ির নং : n0113 বয়স : 47 লিঙ্গ : পুরুষ	CFC3569167 ফটো উপলব্ধ
244 নাম : লিটন বিশ্বাস পিতার নাম: ললিত বিশ্বাস বাড়ির নং : n0111 বয়স : 42 লিঙ্গ : পুরুষ	CFC3916921 ফটো উপলব্ধ	245 নাম : ললিত কুমার বিশ্বাস পিতার নাম: সুধাংশু বিশ্বাস বাড়ির নং : n0111 বয়স : 62 লিঙ্গ : পুরুষ	YJC2959229 ফটো উপলব্ধ	246 নাম : সুশান্ত বিশ্বাস পিতার নাম: অমল বিশ্বাস বাড়ির নং : n0181 বয়স : 26 লিঙ্গ : পুরুষ	YJC2236123 ফটো উপলব্ধ
247 নাম : তাপস বিশ্বাস পিতার নাম: জীতেন্দ্র বিশ্বাস বাড়ির নং : n0014 বয়স : 34 লিঙ্গ : পুরুষ	YJC1267087 ফটো উপলব্ধ	248 নাম : কুমা দাস পিতার নাম: সুখলাল দাস বাড়ির নং : এন0063 বয়স : 29 লিঙ্গ : মহিলা	IKL2249746 ফটো উপলব্ধ	249 নাম : রুমা বিশ্বাস (দাস) স্বামীর নাম: অনিমেষ্ বিশ্বাস বাড়ির নং : n0073 বয়স : 31 লিঙ্গ : মহিলা	YJC1621069 ফটো উপলব্ধ
250 নাম : অনিমেষ্ বিশ্বাস পিতার নাম: জীতেন্দ্র বিশ্বাস বাড়ির নং : n0073 বয়স : 39 লিঙ্গ : পুরুষ	CFC3991676 ফটো উপলব্ধ	251 নাম : চারুবালা বিশ্বাস স্বামীর নাম: মনোমোহন বিশ্বাস বাড়ির নং : n0107 বয়স : 99 লিঙ্গ : মহিলা	WB/02/012/483131 ফটো উপলব্ধ	252 নাম : মমতা বিশ্বাস স্বামীর নাম: অজিত বিশ্বাস বাড়ির নং : n0148 বয়স : 36 লিঙ্গ : মহিলা	YJC1267186 ফটো উপলব্ধ
Q 253 নাম : অরবিন্দ বিশ্বাস পিতার নাম: উমাকান্ত বিশ্বাস বাড়ির নং : বয়স : 43 লিঙ্গ : পুরুষ	CFC3567765 ফটো উপলব্ধ	254 নাম : সুরজিৎ বিশ্বাস পিতার নাম: কুমুদ চন্দ্র বিশ্বাস বাড়ির নং : n0031 বয়স : 34 লিঙ্গ : পুরুষ	YJC1267095 ফটো উপলব্ধ	255 নাম : রতিশ বিশ্বাস পিতার নাম: সমীর বিশ্বাস বাড়ির নং : n0107 বয়স : 30 লিঙ্গ : পুরুষ	YJC1716158 ফটো উপলব্ধ
256 নাম : মিলন বিশ্বাস স্বামীর নাম: মনোজ বিশ্বাস বাড়ির নং : n0049 বয়স : 69 লিঙ্গ : মহিলা	WB/02/012/483539 ফটো উপলব্ধ	257 নাম : সমীর বিশ্বাস পিতার নাম: সুরেশ বিশ্বাস বাড়ির নং : n0107 বয়স : 63 লিঙ্গ : পুরুষ	CFC3212305 ফটো উপলব্ধ	258 নাম : রমা বিশ্বাস পিতার নাম: কিরণ শংকর বিশ্বাস বাড়ির নং : n0107 বয়স : 37 লিঙ্গ : মহিলা	CFC3916855 ফটো উপলব্ধ
259 নাম : সঞ্জিতা হালদার বিশ্বাস স্বামীর নাম: সঞ্জীব বিশ্বাস বাড়ির নং : এন0053 বয়স : 24 লিঙ্গ : মহিলা	YJC2519445 ফটো উপলব্ধ	260 নাম : সুজয় বিশ্বাস মায়ের নাম: পূর্ণিমা বিশ্বাস বাড়ির নং : n0124 বয়স : 32 লিঙ্গ : পুরুষ	YJC2177038 ফটো উপলব্ধ	261 নাম : পয়েল বিশ্বাস পিতার নাম: চন্দন বিশ্বাস বাড়ির নং : এন0116 বয়স : 22 লিঙ্গ : মহিলা	YJC2611135 ফটো উপলব্ধ
262 নাম : সাবিত্রী বিশ্বাস স্বামীর নাম: সুরেশ বিশ্বাস বাড়ির নং : n0148 বয়স : 58 লিঙ্গ : মহিলা	CFC3331808 ফটো উপলব্ধ	263 নাম : প্রিয়বালা বিশ্বাস স্বামীর নাম: রুহিনী বিশ্বাস বাড়ির নং : n0109 বয়স : 83 লিঙ্গ : মহিলা	CFC3567922 ফটো উপলব্ধ	264 নাম : রুপশ্রী মজুমদার(বিশ্বাস) স্বামীর নাম: শ্যামল বিশ্বাস বাড়ির নং : n0064 বয়স : 41 লিঙ্গ : মহিলা	CFC3917044 ফটো উপলব্ধ
265 নাম : কৌশল্যা বিশ্বাস স্বামীর নাম: অমল বিশ্বাস বাড়ির নং : n0064 বয়স : 54 লিঙ্গ : মহিলা	WB/02/012/483326 ফটো উপলব্ধ	266 নাম : অচিন্ত বিশ্বাস মায়ের নাম: পারুল বালা বিশ্বাস বাড়ির নং : n0073 বয়স : 35 লিঙ্গ : পুরুষ	YJC1358407 ফটো উপলব্ধ	267 নাম : বীনা বিশ্বাস স্বামীর নাম: জগদীশচন্দ্র বিশ্বাস বাড়ির নং : n0124 বয়স : 96 লিঙ্গ : মহিলা	WB/02/012/483161 ফটো উপলব্ধ
268 নাম : আনন্দ বিশ্বাস পিতার নাম: ধনঞ্জয় বিশ্বাস বাড়ির নং : n0122 বয়স : 43 লিঙ্গ : পুরুষ	CFC3212438 ফটো উপলব্ধ	269 নাম : সরস্বতী দাস (বিশ্বাস) স্বামীর নাম: অরুণ বিশ্বাস বাড়ির নং : n0076 বয়স : 27 লিঙ্গ : মহিলা	YJC2176998 ফটো উপলব্ধ	270 নাম : অমিয় বিশ্বাস মায়ের নাম: মিলন বিশ্বাস বাড়ির নং : n0076 বয়স : 35 লিঙ্গ : পুরুষ	YJC1358365 ফটো উপলব্ধ

বিধানসভা নির্বাচনক্ষেত্রের নং, নাম : 11-কালচিনি  
ভাগ নং, নাম : 1-দক্ষিণ মাঝেরডাবরী (রেল লাইনের উত্তর দিক)

Q 271 নাম : প্রদীপ বিশ্বাস পিতার নাম: যতীন্দ্র বিশ্বাস বাড়ির নং : বয়স : 39 বছর : পুরুষ	YJC1358456 ফটো উপলব্ধ	272 নাম : যমুনা বিশ্বাস স্বামীর নাম: মহেন্দ্র বিশ্বাস বাড়ির নং : n0054 বয়স : 67 লিঙ্গ : মহিলা	WB/02/012/483060 ফটো উপলব্ধ	273 নাম : মিনতী বিশ্বাস স্বামীর নাম: প্রফুল্ল বিশ্বাস বাড়ির নং : n0121 বয়স : 63 লিঙ্গ : মহিলা	WB/02/012/483071 ফটো উপলব্ধ
274 নাম : উষা বিশ্বাস পিতার নাম: গোবিন্দ বিশ্বাস বাড়ির নং : n0119 বয়স : 61 লিঙ্গ : মহিলা	CFC1544188 ফটো উপলব্ধ	275 নাম : চন্দন বিশ্বাস পিতার নাম: মুকুন্দ বিশ্বাস বাড়ির নং : n0118 বয়স : 45 লিঙ্গ : পুরুষ	CFC3567815 ফটো উপলব্ধ	276 নাম : হীরা বিশ্বাস পিতার নাম: গোপাল বিশ্বাস বাড়ির নং : n0119 বয়স : 28 লিঙ্গ : মহিলা	YJC1815257 ফটো উপলব্ধ
277 নাম : লক্ষী বিশ্বাস(দাস) স্বামীর নাম: সঞ্জয় বিশ্বাস বাড়ির নং : n0009 বয়স : 41 লিঙ্গ : মহিলা	YJC1488444 ফটো উপলব্ধ	278 নাম : লিপিকা বিশ্বাস(মল্লিক) স্বামীর নাম: সুরজিৎ বিশ্বাস বাড়ির নং : n0124 বয়স : 37 লিঙ্গ : মহিলা	YJC1815356 ফটো উপলব্ধ	Q 279 নাম : স্বপন বিশ্বাস পিতার নাম: মনোজ বিশ্বাস বাড়ির নং : বয়স : 33 বছর : পুরুষ	YJC1358076 ফটো উপলব্ধ
280 নাম : মিতুন বিশ্বাস পিতার নাম: দুলাল বিশ্বাস বাড়ির নং : n0049 বয়স : 36 লিঙ্গ : পুরুষ	YJC1064047 ফটো উপলব্ধ	281 নাম : দুলাল বিশ্বাস পিতার নাম: মনোজ বিশ্বাস বাড়ির নং : n0049 বয়স : 66 লিঙ্গ : পুরুষ	CFC3212255 ফটো উপলব্ধ	282 নাম : নিখিল বিশ্বাস পিতার নাম: জিতেন্দ্র বিশ্বাস বাড়ির নং : n0142 বয়স : 42 লিঙ্গ : পুরুষ	CFC3936077 ফটো উপলব্ধ
283 নাম : কমল বিশ্বাস পিতার নাম: ব্রজেন্দ্র বিশ্বাস বাড়ির নং : n0064 বয়স : 51 লিঙ্গ : পুরুষ	WB/02/012/483261 ফটো উপলব্ধ	284 নাম : সন্ধ্যা বিশ্বাস স্বামীর নাম: অনিল বিশ্বাস বাড়ির নং : n0063 বয়স : 61 লিঙ্গ : মহিলা	WB/02/012/483330 ফটো উপলব্ধ	Q 285 নাম : অজিত বিশ্বাস পিতার নাম: সুরেন্দ্র বিশ্বাস বাড়ির নং : বয়স : 42 বছর : পুরুষ	CFC3567930 ফটো উপলব্ধ
286 নাম : রাসুদেব বিশ্বাস পিতার নাম: মহেন্দ্রচন্দ্র বিশ্বাস বাড়ির নং : n0067 বয়স : 66 লিঙ্গ : পুরুষ	WB/02/012/483442 ফটো উপলব্ধ	287 নাম : রঞ্জিত বিশ্বাস পিতার নাম: কুমুদ বিশ্বাস বাড়ির নং : n0031 বয়স : 30 লিঙ্গ : পুরুষ	YJC1620988 ফটো উপলব্ধ	288 নাম : সুসমা বিশ্বাস স্বামীর নাম: কুমুদচন্দ্র বিশ্বাস বাড়ির নং : n0031 বয়স : 73 লিঙ্গ : মহিলা	WB/02/012/483708 ফটো উপলব্ধ
Q 289 নাম : রিতা রায় স্বামীর নাম: উত্তম রায় বাড়ির নং : বয়স : 32 বছর : মহিলা	YJC1488436 ফটো উপলব্ধ	290 নাম : মাখন বিশ্বাস পিতার নাম: রামেশ্বর বিশ্বাস বাড়ির নং : n0013 বয়স : 67 লিঙ্গ : পুরুষ	YJC2362432 ফটো উপলব্ধ	Q 291 নাম : কাজল বিশ্বাস পিতার নাম: মাখন বিশ্বাস বাড়ির নং : বয়স : 32 বছর : পুরুষ	YJC1267426 ফটো উপলব্ধ
Q 292 নাম : দিপালী বিশ্বাস পিতার নাম: মৃত হেমেন্দ্র বিশ্বাস বাড়ির নং : বয়স : 32 বছর : মহিলা	YJC2236156 ফটো উপলব্ধ	293 নাম : রঞ্জিত বিশ্বাস পিতার নাম: গোপাল বিশ্বাস বাড়ির নং : এন0119 বয়স : 25 লিঙ্গ : পুরুষ	YJC2344372 ফটো উপলব্ধ	294 নাম : অর্চনা বিশ্বাস স্বামীর নাম: মিলন কুমার বিশ্বাস বাড়ির নং : n0107 বয়স : 58 লিঙ্গ : মহিলা	CFC1544485 ফটো উপলব্ধ
295 নাম : লিপিকা বিশ্বাস পিতার নাম: জীতেন্দ্র বিশ্বাস বাড়ির নং : n0014 বয়স : 29 লিঙ্গ : মহিলা	YJC1830520 ফটো উপলব্ধ	Q 296 নাম : খোকন বিশ্বাস পিতার নাম: রুহিনী বিশ্বাস বাড়ির নং : বয়স : 48 বছর : পুরুষ	CFC3331782 ফটো উপলব্ধ	297 নাম : গোপাল বিশ্বাস পিতার নাম: গোবিন্দ বিশ্বাস বাড়ির নং : n0119 বয়স : 53 লিঙ্গ : পুরুষ	WB/02/012/483028 ফটো উপলব্ধ
298 নাম : খুশিমোহন বিশ্বাস পিতার নাম: যতীন্দ্র বিশ্বাস বাড়ির নং : n0053 বয়স : 55 লিঙ্গ : পুরুষ	WB/02/012/483740 ফটো উপলব্ধ	299 নাম : চিরঞ্জিব বিশ্বাস পিতার নাম: নিখিল বিশ্বাস বাড়ির নং : n0053 বয়স : 33 লিঙ্গ : পুরুষ	YJC1358043 ফটো উপলব্ধ	300 নাম : তপন কুমার বিশ্বাস পিতার নাম: জগদীশ চন্দ্র বিশ্বাস বাড়ির নং : n0124 বয়স : 62 লিঙ্গ : পুরুষ	CFC0827436 ফটো উপলব্ধ

বিধানসভা নির্বাচনক্ষেত্রের নং, নাম : 11-কালচিনি  
ভাগ নং, নাম : 1-দক্ষিণ মাঝেরডাবরী (রেল লাইনের উত্তর দিক)

301 নাম : রুপন বিশ্বাস পিতার নাম: মনীন্দ্র বিশ্বাস বাড়ির নং : n0049 বয়স : 29 লিঙ্গ : পুরুষ	YJC2177020 ফটো উপলব্ধ	302 নাম : বাসুদেব বিশ্বাস পিতার নাম: মহেন্দ্রচন্দ্র বিশ্বাস বাড়ির নং : n0068 বয়স : 63 লিঙ্গ : পুরুষ	WB/02/012/483065 ফটো উপলব্ধ	303 নাম : কনিকা মজুমদার (বিশ্বাস) স্বামীর নাম: কিরনশংকর বিশ্বাস বাড়ির নং : n0107 বয়স : 63 লিঙ্গ : মহিলা	WB/02/012/483163 ফটো উপলব্ধ
304 নাম : সুনন্দা বিশ্বাস স্বামীর নাম: সঞ্জয় বিশ্বাস বাড়ির নং : n0166 বয়স : 52 লিঙ্গ : মহিলা	MFW1441575 ফটো উপলব্ধ	305 নাম : অঞ্জনা বিশ্বাস স্বামীর নাম: বিপ্লব বিশ্বাস বাড়ির নং : n0157 বয়স : 45 লিঙ্গ : মহিলা	CFC3192028 ফটো উপলব্ধ	306 নাম : দেবাশিস বিশ্বাস পিতার নাম: দুলাল বিশ্বাস বাড়ির নং : n0049 বয়স : 39 লিঙ্গ : পুরুষ	CFC3569175 ফটো উপলব্ধ
307 নাম : মালতী বিশ্বাস স্বামীর নাম: সর্ষী বিশ্বাস বাড়ির নং : n0107 বয়স : 63 লিঙ্গ : মহিলা	CFC3212297 ফটো উপলব্ধ	308 নাম : মিলন কুমার বিশ্বাস পিতার নাম: মনোমোহন বিশ্বাস বাড়ির নং : n0107 বয়স : 67 লিঙ্গ : পুরুষ	CFC3840873 ফটো উপলব্ধ	309 নাম : তুলিকা বিশ্বাস পিতার নাম: তপন কুমার বিশ্বাস বাড়ির নং : এন0124 বয়স : 21 লিঙ্গ : মহিলা	YJC2665313 ফটো উপলব্ধ
310 নাম : মল্লিকা বিশ্বাস রায় স্বামীর নাম: সত্যজিত রায় বাড়ির নং : n0119 বয়স : 38 লিঙ্গ : মহিলা	YJC1064054 ফটো উপলব্ধ	311 নাম : প্রশান্ত বিশ্বাস পিতার নাম: অমল বিশ্বাস বাড়ির নং : n0064 বয়স : 29 লিঙ্গ : পুরুষ	YJC2177087 ফটো উপলব্ধ	312 নাম : মিলন বিশ্বাস স্বামীর নাম: উমাকান্ত বিশ্বাস বাড়ির নং : n0076 বয়স : 75 লিঙ্গ : মহিলা	WB/02/012/483430 ফটো উপলব্ধ
313 নাম : পুনীমা বিশ্বাস স্বামীর নাম: সুবোধ বিশ্বাস বাড়ির নং : n0124 বয়স : 57 লিঙ্গ : মহিলা	WB/02/012/483190 ফটো উপলব্ধ	314 নাম : অনিতা বিশ্বাস স্বামীর নাম: আনন্দ বিশ্বাস বাড়ির নং : n0122 বয়স : 37 লিঙ্গ : মহিলা	YJC1000041 ফটো উপলব্ধ	315 নাম : নির্মা বিশ্বাস স্বামীর নাম: ব্রজেন্দ্র বিশ্বাস বাড়ির নং : n0064 বয়স : 81 লিঙ্গ : মহিলা	WB/02/012/483331 ফটো উপলব্ধ
316 নাম : ননী গোপাল বিশ্বাস পিতার নাম: অনিল বিশ্বাস বাড়ির নং : n0063 বয়স : 43 লিঙ্গ : পুরুষ	CFC3212214 ফটো উপলব্ধ	317 নাম : আশীষ কুমার বিশ্বাস পিতার নাম: রাণুদেব বিশ্বাস বাড়ির নং : n0067 বয়স : 39 লিঙ্গ : পুরুষ	CFC3710795 ফটো উপলব্ধ	318 নাম : বিজয় দাস পিতার নাম: কল্যান দাস বাড়ির নং : এন0063 বয়স : 31 লিঙ্গ : পুরুষ	TIH1815794 ফটো উপলব্ধ
319 নাম : স্বপ্ন কুমার বিশ্বাস পিতার নাম: মনোমোহন বিশ্বাস বাড়ির নং : n0107 বয়স : 66 লিঙ্গ : পুরুষ	CFC3840881 ফটো উপলব্ধ	320 নাম : দমন্তি বিশ্বাস স্বামীর নাম: মাখন বিশ্বাস বাড়ির নং : n0013 বয়স : 59 লিঙ্গ : মহিলা	YJC1734029 ফটো উপলব্ধ	321 নাম : রতন চন্দ্র বিশ্বাস পিতার নাম: মনিন্দ্র চন্দ্র বিশ্বাস বাড়ির নং : n0049 বয়স : 36 লিঙ্গ : পুরুষ	YJC1267509 ফটো উপলব্ধ
322 নাম : অনুপম বিশ্বাস পিতার নাম: উমাকান্ত বিশ্বাস বাড়ির নং : n0076 বয়স : 37 লিঙ্গ : পুরুষ	YJC1000090 ফটো উপলব্ধ	Q 323 নাম : অমলেন্দ্র বিশ্বাস পিতার নাম: উমাকান্ত বিশ্বাস বাড়ির নং : বয়স : 37 লিঙ্গ : পুরুষ	YJC1000108 ফটো উপলব্ধ	324 নাম : শ্যামল বিশ্বাস পিতার নাম: ব্রজেন্দ্র চন্দ্র বিশ্বাস বাড়ির নং : n0064 বয়স : 45 লিঙ্গ : পুরুষ	CFC3840865 ফটো উপলব্ধ
325 নাম : কিরন বিশ্বাস স্বামীর নাম: খুশীমহন বিশ্বাস বাড়ির নং : n0053 বয়স : 56 লিঙ্গ : মহিলা	CFC3567807 ফটো উপলব্ধ	326 নাম : শয়ন বিশ্বাস পিতার নাম: মুকুন্দ বিশ্বাস বাড়ির নং : n0118 বয়স : 43 লিঙ্গ : পুরুষ	CFC3567823 ফটো উপলব্ধ	Q 327 নাম : বিপুল বিশ্বাস পিতার নাম: বীরেন্দ্র বিশ্বাস বাড়ির নং : বয়স : 30 লিঙ্গ : পুরুষ	YJC1621085 ফটো উপলব্ধ
328 নাম : অসিমা বিশ্বাস পিতার নাম: মিলান কুমার বিশ্বাস বাড়ির নং : n0107 বয়স : 28 লিঙ্গ : মহিলা	YJC1815299 ফটো উপলব্ধ	329 নাম : পারুলবালা বিশ্বাস স্বামীর নাম: জীতেন্দ্র বিশ্বাস বাড়ির নং : n0073 বয়স : 57 লিঙ্গ : মহিলা	WB/02/012/483528 ফটো উপলব্ধ	330 নাম : বুদ্ধদেব বিশ্বাস পিতার নাম: বাসুদেব বিশ্বাস বাড়ির নং : n0068 বয়স : 32 লিঙ্গ : পুরুষ	YJC1488543 ফটো উপলব্ধ

বিধানসভা নির্বাচনক্ষেত্রের নং, নাম : 11-কালচিনি  
ভাগ নং, নাম : 1-দক্ষিণ মারেরডাবরী (রেল লাইনের উত্তর দিক)

331	WB/02/012/483699	ফটো উপলব্ধ	332	WB/02/012/483734	ফটো উপলব্ধ	333	YJC1815190	ফটো উপলব্ধ
নাম : বিমলা বিশ্বাস স্বামীর নাম: নিখিল বিশ্বাস বাড়ির নং : n0053 বয়স : 54 লিঙ্গ : মহিলা			নাম : নিখিল বিশ্বাস পিতার নাম: যতীন্দ্র বিশ্বাস বাড়ির নং : n0053 বয়স : 61 লিঙ্গ : পুরুষ			নাম : রূপালী বিশ্বাস পিতার নাম: উমাকান্ত বিশ্বাস বাড়ির নং : n0076 বয়স : 28 লিঙ্গ : মহিলা		
Q 334	YJC1488600	ফটো উপলব্ধ	335	CFC3212453	ফটো উপলব্ধ	336	WB/02/012/483674	ফটো উপলব্ধ
নাম : সূর্যকান্ত দাস পিতার নাম: রূপচন্দ্র দাস বাড়ির নং : বয়স : 53 লিঙ্গ : পুরুষ			নাম : কল্পনা বিশ্বাস স্বামীর নাম: সুজিত বিশ্বাস বাড়ির নং : n0111 বয়স : 48 লিঙ্গ : মহিলা			নাম : সুজিত বিশ্বাস পিতার নাম: সুধাংশু বিশ্বাস বাড়ির নং : n0111 বয়স : 63 লিঙ্গ : পুরুষ		
337	YJC1815281	ফটো উপলব্ধ	338	YJC1267111	ফটো উপলব্ধ	339	CFC3841269	ফটো উপলব্ধ
নাম : জয়শ্রী বিশ্বাস পিতার নাম: তপন কুমার বিশ্বাস বাড়ির নং : n0107 বয়স : 28 লিঙ্গ : মহিলা			নাম : পিযুষ বিশ্বাস পিতার নাম: সমীর বিশ্বাস বাড়ির নং : n0107 বয়স : 35 লিঙ্গ : পুরুষ			নাম : সুপ্রভা বিশ্বাস সরকার স্বামীর নাম: স্বপন কুমার বিশ্বাস বাড়ির নং : n0107 বয়স : 51 লিঙ্গ : মহিলা		
340	YJC1815166	ফটো উপলব্ধ	341	WB/02/012/483323	ফটো উপলব্ধ	342	WB/02/012/483045	ফটো উপলব্ধ
নাম : রিঙ্কু বিশ্বাস পিতার নাম: প্রফুল্ল বিশ্বাস বাড়ির নং : n0121 বয়স : 29 লিঙ্গ : মহিলা			নাম : প্রফুল্ল বিশ্বাস পিতার নাম: ভগীরথ বিশ্বাস বাড়ির নং : n0121 বয়স : 68 লিঙ্গ : পুরুষ			নাম : রাধারানী বিশ্বাস স্বামীর নাম: মুকুন্দ বিশ্বাস বাড়ির নং : n0118 বয়স : 81 লিঙ্গ : মহিলা		
343	YJC1267137	ফটো উপলব্ধ	Q 344	YJC1267178	ফটো উপলব্ধ	Q 345	YJC1064021	ফটো উপলব্ধ
নাম : নিতাই বিশ্বাস পিতার নাম: প্যারামোহন বিশ্বাস বাড়ির নং : n0113 বয়স : 34 লিঙ্গ : পুরুষ			নাম : সন্দ্যারানী রয় পিতার নাম: বীরেন্দ্র বিশ্বাস বাড়ির নং : 84 বয়স : 36 লিঙ্গ : মহিলা			নাম : রজবালা বিশ্বাস স্বামীর নাম: বীরেন্দ্র বিশ্বাস বাড়ির নং : বয়স : 50 লিঙ্গ : মহিলা		
346	WB/02/012/483218	ফটো উপলব্ধ	347	YJC1267459	ফটো উপলব্ধ	348	WB/02/012/483387	ফটো উপলব্ধ
নাম : বাসনা বিশ্বাস স্বামীর নাম: জীতেন্দ্র বিশ্বাস বাড়ির নং : n0014 বয়স : 64 লিঙ্গ : মহিলা			নাম : সজল বিশ্বাস পিতার নাম: লক্ষন বিশ্বাস বাড়ির নং : n0009 বয়স : 34 লিঙ্গ : পুরুষ			নাম : লক্ষন বিশ্বাস পিতার নাম: রামেশ্বর বিশ্বাস বাড়ির নং : n0009 বয়স : 65 লিঙ্গ : পুরুষ		
349	WB/02/012/483133	ফটো উপলব্ধ	Q 350	YJC1267061	ফটো উপলব্ধ	Q 351	CFC3710787	ফটো উপলব্ধ
নাম : বিমলা বিশ্বাস স্বামীর নাম: ধীরেন্দ্র বিশ্বাস বাড়ির নং : n0029 বয়স : 63 লিঙ্গ : মহিলা			নাম : বিচিত্রা বিশ্বাস স্বামীর নাম: উজ্জল বিশ্বাস বাড়ির নং : বয়স : 35 লিঙ্গ : মহিলা			নাম : উজ্জল বিশ্বাস পিতার নাম: লক্ষন বিশ্বাস বাড়ির নং : বয়স : 42 লিঙ্গ : পুরুষ		
Q 352	YJC1830538	ফটো উপলব্ধ	353	WB/02/012/483508	ফটো উপলব্ধ	354	YJC1621036	ফটো উপলব্ধ
নাম : বিমল বিশ্বাস পিতার নাম: বীরেন্দ্র বিশ্বাস বাড়ির নং : বয়স : 29 লিঙ্গ : পুরুষ			নাম : লক্ষ্মীরানী বিশ্বাস স্বামীর নাম: ললিত বিশ্বাস বাড়ির নং : n0111 বয়স : 61 লিঙ্গ : মহিলা			নাম : রুপা বিশ্বাস স্বামীর নাম: পারুল বিশ্বাস বাড়ির নং : n0073 বয়স : 33 লিঙ্গ : মহিলা		
355	YJC2356459	ফটো উপলব্ধ	356	YJC2749802	ফটো উপলব্ধ	357	CFC3567906	ফটো উপলব্ধ
নাম : তপনকুমার বিশ্বাস পিতার নাম: মনোমোহন বিশ্বাস বাড়ির নং : n0107 বয়স : 70 লিঙ্গ : পুরুষ			নাম : তনয় বিশ্বাস পিতার নাম: তপন কুমার বিশ্বাস বাড়ির নং : এন0107 বয়স : 20 লিঙ্গ : পুরুষ			নাম : দেবাশী বিশ্বাস পিতার নাম: রাসুদেব বিশ্বাস বাড়ির নং : n0067 বয়স : 40 লিঙ্গ : পুরুষ		
358	WB/02/012/483531	ফটো উপলব্ধ	359	WB/02/012/483313	ফটো উপলব্ধ	360	IKL1780980	ফটো উপলব্ধ
নাম : জবা বিশ্বাস স্বামীর নাম: রাসুদেব বিশ্বাস বাড়ির নং : n0067 বয়স : 58 লিঙ্গ : মহিলা			নাম : কল্পনা বিশ্বাস স্বামীর নাম: লক্ষন বিশ্বাস বাড়ির নং : n0009 বয়স : 57 লিঙ্গ : মহিলা			নাম : শান্তা বিশ্বাস মজুমদার স্বামীর নাম: অসীম মজুমদার বাড়ির নং : n0178 বয়স : 31 লিঙ্গ : মহিলা		

বিধানসভা নির্বাচনক্ষেত্রের নং, নাম : 11-কালচিনি  
ভাগ নং, নাম : 1-দক্ষিণ মাঝেরডাবরী (রেল লাইনের উত্তর দিক)

361	YJC1000678	নাম : জয়া সরকার ভৌমিক স্বামীর নাম: অধীর ভৌমিক বাড়ির নং : n0060 বয়স : 47 লিঙ্গ : মহিলা	ফটো উপলব্ধ	362	YJC2400224	নাম : রাজদীপ ভৌমিক পিতার নাম: অধীর চন্দ্র ভৌমিক বাড়ির নং : n0060 বয়স : 24 লিঙ্গ : পুরুষ	ফটো উপলব্ধ	363	WB/02/012/483081	নাম : প্রদীপ ভৌমিক পিতার নাম: হেমচন্দ্র ভৌমিক বাড়ির নং : n0059 বয়স : 50 লিঙ্গ : পুরুষ	ফটো উপলব্ধ
364	CFC3567948	নাম : অধীরচন্দ্র ভৌমিক পিতার নাম: হেমচন্দ্র ভৌমিক বাড়ির নং : n0060 বয়স : 53 লিঙ্গ : পুরুষ	ফটো উপলব্ধ	365	YJC2488054	নাম : জয়দীপ ভৌমিক পিতার নাম: অধীর চন্দ্র ভৌমিক বাড়ির নং : না 0060 বয়স : 23 লিঙ্গ : পুরুষ	ফটো উপলব্ধ	366	WB/02/012/483193	নাম : চারুবালা ভৌমিক স্বামীর নাম: হেমচন্দ্র ভৌমিক বাড়ির নং : n0059 বয়স : 81 লিঙ্গ : মহিলা	ফটো উপলব্ধ
367	CFC3567328	নাম : নমিতা ভৌমিক (দাস) স্বামীর নাম: প্রদীপ ভৌমিক বাড়ির নং : n0123 বয়স : 43 লিঙ্গ : মহিলা	ফটো উপলব্ধ	368	WB/02/012/483082	নাম : অমূল্য মজুমদার পিতার নাম: নরেশ মজুমদার বাড়ির নং : n0110 বয়স : 69 লিঙ্গ : পুরুষ	ফটো উপলব্ধ	369	WB/02/012/471552	নাম : প্রবীর মজুমদার পিতার নাম: হরেন্দ্র মজুমদার বাড়ির নং : n0080 বয়স : 49 লিঙ্গ : পুরুষ	ফটো উপলব্ধ
370	CFC3567971	নাম : দীপা মজুমদার স্বামীর নাম: নিরঞ্জন মজুমদার বাড়ির নং : n0077 বয়স : 49 লিঙ্গ : মহিলা	ফটো উপলব্ধ	371	YJC2439933	নাম : সুস্মিতা মজুমদার পিতার নাম: নিরঞ্জন মজুমদার বাড়ির নং : n0077 বয়স : 24 লিঙ্গ : মহিলা	ফটো উপলব্ধ	372	YJC2537538	নাম : রিক মজুমদার পিতার নাম: প্রবীর মজুমদার বাড়ির নং : এন 0080 বয়স : 23 লিঙ্গ : পুরুষ	ফটো উপলব্ধ
373	YJC1716091	নাম : খকন দাস পিতার নাম: লালমোহন দাস বাড়ির নং : n0110 বয়স : 43 লিঙ্গ : পুরুষ	ফটো উপলব্ধ	374	CFC3567997	নাম : রেনু মজুমদার স্বামীর নাম: রবীন্দ্র মজুমদার বাড়ির নং : n0149 বয়স : 41 লিঙ্গ : মহিলা	ফটো উপলব্ধ	375	CFC3567963	নাম : নিরঞ্জন মজুমদার পিতার নাম: অশ্বিনী মজুমদার বাড়ির নং : n0077 বয়স : 66 লিঙ্গ : পুরুষ	ফটো উপলব্ধ
376	IKL1789973	নাম : বিলিক রায় পিতার নাম: নলিনী রায় বাড়ির নং : এন0102 বয়স : 30 লিঙ্গ : মহিলা	ফটো উপলব্ধ	377	CFC3936119	নাম : সন্ধ্যা মজুমদার স্বামীর নাম: প্রবীর মজুমদার বাড়ির নং : n0080 বয়স : 43 লিঙ্গ : মহিলা	ফটো উপলব্ধ	Q 378	CFC3331923	নাম : রবীন্দ্র মজুমদার পিতার নাম: দেবেশ মজুমদার বাড়ির নং : বয়স : 48 লিঙ্গ : পুরুষ	ফটো উপলব্ধ
379	YJC1488634	নাম : অঞ্জন মজুমদার পিতার নাম: অমূল্য মজুমদার বাড়ির নং : n0110 বয়স : 32 লিঙ্গ : পুরুষ	ফটো উপলব্ধ	380	CFC3991627	নাম : অসীম মজুমদার পিতার নাম: অমূল্য মজুমদার বাড়ির নং : n0110 বয়স : 40 লিঙ্গ : পুরুষ	ফটো উপলব্ধ	381	WB/02/012/483668	নাম : মনসা মজুমদার স্বামীর নাম: অমূল্য মজুমদার বাড়ির নং : n0110 বয়স : 63 লিঙ্গ : মহিলা	ফটো উপলব্ধ
382	YJC2960649	নাম : জ্ঞানদা রায় স্বামীর নাম: যতীন্দ্রনাথ রায় বাড়ির নং : n0100 বয়স : 83 লিঙ্গ : মহিলা	ফটো উপলব্ধ	383	YJC1267327	নাম : অনিমা রায় (মোহন্ত) স্বামীর নাম: বীরেন্দ্র রায় বাড়ির নং : n0098 বয়স : 41 লিঙ্গ : মহিলা	ফটো উপলব্ধ	384	WB/02/012/483014	নাম : প্রতাপ রায় পিতার নাম: গোন্দা রায় বাড়ির নং : n0091 বয়স : 65 লিঙ্গ : পুরুষ	ফটো উপলব্ধ
385	WB/02/012/483379	নাম : করুণা রায় স্বামীর নাম: বাবলু রায় বাড়ির নং : n0085 বয়স : 54 লিঙ্গ : মহিলা	ফটো উপলব্ধ	386	WB/02/012/483312	নাম : বাসন্তী রায় স্বামীর নাম: সুশীলকুমার রায় বাড়ির নং : n0105 বয়স : 71 লিঙ্গ : মহিলা	ফটো উপলব্ধ	387	WB/02/012/483308	নাম : মায়্যা রায় স্বামীর নাম: বীরকুমার রায় বাড়ির নং : n0104 বয়স : 52 লিঙ্গ : মহিলা	ফটো উপলব্ধ
388	WB/02/012/483224	নাম : রানু রায় স্বামীর নাম: অমলেশ রায় বাড়ির নং : n0032 বয়স : 53 লিঙ্গ : মহিলা	ফটো উপলব্ধ	389	YJC1267590	নাম : গীতা রায় পিতার নাম: উপেশ্বর রায় বাড়ির নং : n0007 বয়স : 33 লিঙ্গ : মহিলা	ফটো উপলব্ধ	390	WB/02/012/483168	নাম : উপেশ্বর রায় পিতার নাম: ভেলু রায় বাড়ির নং : n0007 বয়স : 73 লিঙ্গ : পুরুষ	ফটো উপলব্ধ

বিধানসভা নির্বাচনক্ষেত্রের নং, নাম : 11-কালচিনি  
ভাগ নং, নাম : 1-দক্ষিণ মাঝেরডাবরী (রেল লাইনের উত্তর দিক)

391	YJC1266998	নাম : মঞ্জয় বর্মন পিতার নাম: মনু বর্মন বাড়ির নং : বয়স : 34 লিঙ্গ : পুরুষ	ফটো উপলব্ধ	392	CFC3710829	নাম : ডলি রায় স্বামীর নাম: নিরঞ্জন রায় বাড়ির নং : n0055 বয়স : 39 লিঙ্গ : মহিলা	ফটো উপলব্ধ	393	YJC2357788	নাম : বিমলা রায় স্বামীর নাম: নরেন্দ্র নাথ রায় বাড়ির নং : n0055 বয়স : 69 লিঙ্গ : মহিলা	ফটো উপলব্ধ
394	WB/02/012/483320	নাম : অনিমা রায় স্বামীর নাম: স্বর্নমোহন রায় বাড়ির নং : n0037 বয়স : 61 লিঙ্গ : মহিলা	ফটো উপলব্ধ	395	YJC1620962	নাম : অভিজিৎ রায় পিতার নাম: অন্নমোহন রায় বাড়ির নং : n0036 বয়স : 30 লিঙ্গ : পুরুষ	ফটো উপলব্ধ	396	YJC1358225	নাম : অলক রায় পিতার নাম: অশ্বেশ্বর রায় বাড়ির নং : n0132 বয়স : 32 লিঙ্গ : পুরুষ	ফটো উপলব্ধ
397	CFC3840931	নাম : কলপনা রায় স্বামীর নাম: অমল রায় বাড়ির নং : n0105 বয়স : 47 লিঙ্গ : মহিলা	ফটো উপলব্ধ	398	YJC2176931	নাম : দপালী রায় পিতার নাম: দলিপ রায় বাড়ির নং : n0034 বয়স : 27 লিঙ্গ : মহিলা	ফটো উপলব্ধ	399	YJC2344406	নাম : কুনাল দত্ত পিতার নাম: অলক দত্ত বাড়ির নং : এন0100 বয়স : 25 লিঙ্গ : পুরুষ	ফটো উপলব্ধ
400	YJC2494706	নাম : সুস্মিতা রায় পিতার নাম: ব্রজেন রায় বাড়ির নং : এন0041 বয়স : 23 লিঙ্গ : মহিলা	ফটো উপলব্ধ	401	WB/02/012/483077	নাম : ক্ষীরবালা রায় স্বামীর নাম: ফুলেন্দ্রনাথ রায় বাড়ির নং : n0101 বয়স : 66 লিঙ্গ : মহিলা	ফটো উপলব্ধ	402	YJC1621119	নাম : শুভজিৎ রায় পিতার নাম: সুরেন্দ্র নাথ রায় বাড়ির নং : n0102 বয়স : 31 লিঙ্গ : পুরুষ	ফটো উপলব্ধ
403	YJC1488428	নাম : সৌরভ রায় পিতার নাম: স্বপন রায় বাড়ির নং : n0100 বয়স : 32 লিঙ্গ : পুরুষ	ফটো উপলব্ধ	404	WB/02/012/483650	নাম : পরিমল রায় পিতার নাম: দেবেন্দ্রনাথ রায় বাড়ির নং : n0134 বয়স : 61 লিঙ্গ : পুরুষ	ফটো উপলব্ধ	405	WB/02/012/483570	নাম : শ্যামলেশ রায় পিতার নাম: সুরেন্দ্রনাথ রায় বাড়ির নং : n0102 বয়স : 49 লিঙ্গ : পুরুষ	ফটো উপলব্ধ
406	WB/02/012/483039	নাম : অন্নমোহন রায় পিতার নাম: প্রহলাদ রায় বাড়ির নং : n0036 বয়স : 63 লিঙ্গ : পুরুষ	ফটো উপলব্ধ	407	CFC3212545	নাম : কাজল দাস পিতার নাম: মনমোহন দাস বাড়ির নং : n0098 বয়স : 44 লিঙ্গ : পুরুষ	ফটো উপলব্ধ	408	YJC1488592	নাম : খগেন রায় পিতার নাম: থলোমোহন রায় বাড়ির নং : n0168 বয়স : 65 লিঙ্গ : পুরুষ	ফটো উপলব্ধ
409	WB/02/012/483648	নাম : শিবানী রায় স্বামীর নাম: ব্রজেন রায় বাড়ির নং : n0041 বয়স : 52 লিঙ্গ : মহিলা	ফটো উপলব্ধ	410	YJC2177079	নাম : সুস্মিতা রায় পিতার নাম: ভবেন রায় বাড়ির নং : n0045 বয়স : 28 লিঙ্গ : মহিলা	ফটো উপলব্ধ	411	YJC2359487	নাম : সোমা রায় স্বামীর নাম: প্রভাত রায় বাড়ির নং : n0091 বয়স : 52 লিঙ্গ : মহিলা	ফটো উপলব্ধ
412	YJC2176980	নাম : কল্পনা বর্মন (রায়) স্বামীর নাম: সৌরভ রায় বাড়ির নং : n0100 বয়স : 28 লিঙ্গ : মহিলা	ফটো উপলব্ধ	413	YJC2178135	নাম : সম্পা বিশ্বাস পিতার নাম: সুবোধ বিশ্বাস বাড়ির নং : n0056 বয়স : 27 লিঙ্গ : মহিলা	ফটো উপলব্ধ	414	YJC1488667	নাম : শুক্লা বিশ্বাস (কুন্ডু) স্বামীর নাম: গগন বিশ্বাস বাড়ির নং : n0046 বয়স : 41 লিঙ্গ : মহিলা	ফটো উপলব্ধ
415	CFC3991783	নাম : শক্তু রায় পিতার নাম: নুপেন্দ্রনাথ রায় বাড়ির নং : n0046 বয়স : 37 লিঙ্গ : পুরুষ	ফটো উপলব্ধ	416	YJC1715945	নাম : দিবাকর রায় পিতার নাম: বিমল কুমার রায় বাড়ির নং : n0108 বয়স : 29 লিঙ্গ : পুরুষ	ফটো উপলব্ধ	417	WB/02/012/483116	নাম : উকিল রায় পিতার নাম: ভবেন রায় বাড়ির নং : n0043 বয়স : 54 লিঙ্গ : পুরুষ	ফটো উপলব্ধ
418	YJC1267301	নাম : প্রশান্ত রায় পিতার নাম: শিবেন রায় বাড়ির নং : n0042 বয়স : 34 লিঙ্গ : পুরুষ	ফটো উপলব্ধ	419	CFC3935376	নাম : সন্তোষ রায় পিতার নাম: ব্রজেন্দ্র নাথ রায় বাড়ির নং : n0030 বয়স : 47 লিঙ্গ : পুরুষ	ফটো উপলব্ধ	420	CQJ2841039	নাম : বাসন্তী দাস (রায়) স্বামীর নাম: গনেশ রায় বাড়ির নং : n0062 বয়স : 40 লিঙ্গ : মহিলা	ফটো উপলব্ধ

বিধানসভা নির্বাচনক্ষেত্রের নং, নাম : 11-কালচিনি  
ভাগ নং, নাম : 1-দক্ষিণ মাঝেরডাবরী (রেল লাইনের উত্তর দিক)

421	YJC1716026	422	WB/02/012/483753	423	YJC2357804
নাম : মান্দিপ রায় স্বামীর নাম: বিমান রায় বাড়ির নং : n0104 বয়স : 30 লিঙ্গ : মহিলা	ফটো উপলব্ধ	নাম : মন্টু রায় পিতার নাম: গেন্দা রায় বাড়ির নং : n0082 বয়স : 71 লিঙ্গ : পুরুষ	ফটো উপলব্ধ	নাম : নিরঞ্জন রায় পিতার নাম: নরেন্দ্র নাথ রায় বাড়ির নং : n0055 বয়স : 50 লিঙ্গ : পুরুষ	ফটো উপলব্ধ
424	WB/02/012/483522	425	CFC3568151	426	YJC1715978
নাম : কামিনী রায় পিতার নাম: যতীন রায় বাড়ির নং : n0056 বয়স : 69 লিঙ্গ : পুরুষ	ফটো উপলব্ধ	নাম : পুলিনবিহারী রায় পিতার নাম: বেদেলা রায় বাড়ির নং : n0051 বয়স : 84 লিঙ্গ : পুরুষ	ফটো উপলব্ধ	নাম : সূচিত্রা রায়(বর্মন) স্বামীর নাম: সন্তোষ রায় বাড়ির নং : n0050 বয়স : 32 লিঙ্গ : মহিলা	ফটো উপলব্ধ
427	YJC1716000	428	CFC3568029	429	YJC1716109
নাম : অঞ্জলি রায়(বর্মন) স্বামীর নাম: প্রদীপ রায় বাড়ির নং : n0050 বয়স : 31 লিঙ্গ : মহিলা	ফটো উপলব্ধ	নাম : নির্মালা রায় স্বামীর নাম: আশীষ রায় বাড়ির নং : n0061 বয়স : 43 লিঙ্গ : মহিলা	ফটো উপলব্ধ	নাম : সমিত রায় পিতার নাম: অনিল রায় বাড়ির নং : n0061 বয়স : 29 লিঙ্গ : পুরুষ	ফটো উপলব্ধ
430	WB/02/012/483086	431	WB/02/012/483191	432	YJC1620996
নাম : মিনু রায় স্বামীর নাম: অনিল রায় বাড়ির নং : n0061 বয়স : 52 লিঙ্গ : মহিলা	ফটো উপলব্ধ	নাম : তুলসী রায় স্বামীর নাম: সুনীল রায় বাড়ির নং : n0058 বয়স : 63 লিঙ্গ : মহিলা	ফটো উপলব্ধ	নাম : সঞ্জিব রায় পিতার নাম: অজয় রায় বাড়ির নং : n0048 বয়স : 30 লিঙ্গ : পুরুষ	ফটো উপলব্ধ
433	YJC1358118	434	YJC1358381	435	CFC1967314
নাম : রঞ্জিত রায় পিতার নাম: অজয় রায় বাড়ির নং : n0048 বয়স : 32 লিঙ্গ : পুরুষ	ফটো উপলব্ধ	নাম : তাপস রায় পিতার নাম: প্রভাত রায় বাড়ির নং : n0091 বয়স : 32 লিঙ্গ : পুরুষ	ফটো উপলব্ধ	নাম : বিমল কুমার রায় পিতার নাম: জীতেন্দ্র নাথ রায় বাড়ির নং : n0108 বয়স : 69 লিঙ্গ : পুরুষ	ফটো উপলব্ধ
436	YJC1716042	437	WB/02/012/483386	438	WB/02/012/483113
নাম : মল্লিকা রায় স্বামীর নাম: অভিজিৎ রায় বাড়ির নং : n0105 বয়স : 33 লিঙ্গ : মহিলা	ফটো উপলব্ধ	নাম : আশিষ রায় পিতার নাম: ধীরেন্দ্রনাথ রায় বাড়ির নং : n0105 বয়স : 56 লিঙ্গ : পুরুষ	ফটো উপলব্ধ	নাম : বিশ্বজিৎ রায় পিতার নাম: সূশীলকুমার রায় বাড়ির নং : n0105 বয়স : 51 লিঙ্গ : পুরুষ	ফটো উপলব্ধ
439	WB/02/012/483327	440	YJC2804409	441	WB/02/012/483242
নাম : কল্যানী রায় স্বামীর নাম: নির্মলেশ রায় বাড়ির নং : n0033 বয়স : 54 লিঙ্গ : মহিলা	ফটো উপলব্ধ	নাম : নির্মলেশ রায় পিতার নাম: সুরেন্দ্রনাথ রায় বাড়ির নং : n0033 বয়স : 61 লিঙ্গ : পুরুষ	ফটো উপলব্ধ	নাম : অমলেশ রায় পিতার নাম: সুরেন্দ্রনাথ রায় বাড়ির নং : n0032 বয়স : 59 লিঙ্গ : পুরুষ	ফটো উপলব্ধ
442	WB/02/012/483291	443	WB/02/012/483249	444	YJC1716018
নাম : প্রানেশ্বরী রায় স্বামীর নাম: অন্নমোহন রায় বাড়ির নং : n0036 বয়স : 58 লিঙ্গ : মহিলা	ফটো উপলব্ধ	নাম : বাবলু রায় পিতার নাম: হরমোহন রায় বাড়ির নং : n0085 বয়স : 63 লিঙ্গ : পুরুষ	ফটো উপলব্ধ	নাম : তপতী রায় পিতার নাম: মন্টু রায় বাড়ির নং : n0082 বয়স : 29 লিঙ্গ : মহিলা	ফটো উপলব্ধ
445	WB/02/012/483703	446	CFC3568169	447	CFC1966159
নাম : মিনতী রায় স্বামীর নাম: মন্টু রায় বাড়ির নং : n0082 বয়স : 64 লিঙ্গ : মহিলা	ফটো উপলব্ধ	নাম : ফুলেশ্বরী রায় অন্যান্য: পুলিনবিহারী রায় বাড়ির নং : n0051 বয়স : 66 লিঙ্গ : মহিলা	ফটো উপলব্ধ	নাম : মিনতী রায় স্বামীর নাম: বিমল কুমার রায় বাড়ির নং : n0108 বয়স : 56 লিঙ্গ : মহিলা	ফটো উপলব্ধ
448	WB/02/012/483391	449	YJC2360808	450	WB/02/012/483510
নাম : রত্না রায় স্বামীর নাম: ভূপেন রায় বাড়ির নং : n0045 বয়স : 59 লিঙ্গ : মহিলা	ফটো উপলব্ধ	নাম : উপেন রায় পিতার নাম: প্রভাত রায় বাড়ির নং : n0044 বয়স : 68 লিঙ্গ : পুরুষ	ফটো উপলব্ধ	নাম : গৌতম রায় পিতার নাম: পুলিনবিহারী রায় বাড়ির নং : n0051 বয়স : 52 লিঙ্গ : পুরুষ	ফটো উপলব্ধ

বিধানসভা নির্বাচনক্ষেত্রের নং, নাম : 11-কালচিনি  
ভাগ নং, নাম : 1-দক্ষিণ মাঝেরডাবরী (রেল লাইনের উত্তর দিক)

451 নাম : সমীর রায় পিতার নাম: কান্তেশ্বর রায় বাড়ির নং : n0050 বয়স : 44 লিঙ্গ : পুরুষ	CFC3568110 ফটো উপলব্ধ	452 নাম : প্রদীপ রায় পিতার নাম: কান্তেশ্বর রায় বাড়ির নং : n0050 বয়স : 45 লিঙ্গ : পুরুষ	CFC3568102 ফটো উপলব্ধ	453 নাম : সুদীপ রায় পিতার নাম: কান্তেশ্বর রায় বাড়ির নং : n0050 বয়স : 51 লিঙ্গ : পুরুষ	WB/02/012/483251 ফটো উপলব্ধ
454 নাম : সুনীল রায় পিতার নাম: জীতেন রায় বাড়ির নং : n0058 বয়স : 71 লিঙ্গ : পুরুষ	WB/02/012/483672 ফটো উপলব্ধ	455 নাম : বাসন্তী রায় স্বামীর নাম: কামিনী রায় বাড়ির নং : n0056 বয়স : 61 লিঙ্গ : মহিলা	WB/02/012/483196 ফটো উপলব্ধ	456 নাম : নমিতা বর্মন রায় স্বামীর নাম: রমেশ রায় বাড়ির নং : n0062 বয়স : 37 লিঙ্গ : মহিলা	YJC1001189 ফটো উপলব্ধ
457 নাম : প্রসেনজিৎ রায় পিতার নাম: সুরেন্দ্রনাথ রায় বাড়ির নং : n0102 বয়স : 41 লিঙ্গ : পুরুষ	YJC1001817 ফটো উপলব্ধ	458 নাম : সুশীল রায় পিতার নাম: গেন্দা রায় বাড়ির নং : n0091 বয়স : 61 লিঙ্গ : পুরুষ	WB/02/012/483248 ফটো উপলব্ধ	459 নাম : শিবু রায় পিতার নাম: শিবেন রায় বাড়ির নং : n0042 বয়স : 40 লিঙ্গ : পুরুষ	CFC3934551 ফটো উপলব্ধ
Q 460 নাম : রঞ্জিত দাস পিতার নাম: লালমোহন দাস বাড়ির নং : বয়স : 55 লিঙ্গ : পুরুষ	YJC1716083 ফটো উপলব্ধ	461 নাম : জয়জীৎ রায় পিতার নাম: স্বপন কুমার রায় বাড়ির নং : n0100 বয়স : 28 লিঙ্গ : পুরুষ	YJC1815331 ফটো উপলব্ধ	462 নাম : ভূপেন রায় পিতার নাম: প্রভাত রায় বাড়ির নং : n0045 বয়স : 66 লিঙ্গ : পুরুষ	WB/02/012/483513 ফটো উপলব্ধ
463 নাম : অলোক রায় পিতার নাম: প্রভাত রায় বাড়ির নং : n0091 বয়স : 31 লিঙ্গ : পুরুষ	YJC1815182 ফটো উপলব্ধ	464 নাম : সুচিত্রা রায় স্বামীর নাম: উপেন রায় বাড়ির নং : n0044 বয়স : 63 লিঙ্গ : মহিলা	YJC2360816 ফটো উপলব্ধ	465 নাম : ব্রজেন্দ্রনাথ রায় পিতার নাম: জয়কান্ত রায় বাড়ির নং : n0030 বয়স : 86 লিঙ্গ : পুরুষ	WB/02/012/483644 ফটো উপলব্ধ
466 নাম : সজল রায় পিতার নাম: সুরেন্দ্র নাথ রায় বাড়ির নং : n0102 বয়স : 45 লিঙ্গ : পুরুষ	CFC3840956 ফটো উপলব্ধ	467 নাম : সুশীলা রায় স্বামীর নাম: পুলিনবিহারী রায় বাড়ির নং : n0051 বয়স : 76 লিঙ্গ : মহিলা	WB/02/012/483078 ফটো উপলব্ধ	468 নাম : প্রতিমা রায় স্বামীর নাম: সমীর রায় বাড়ির নং : n0050 বয়স : 42 লিঙ্গ : মহিলা	CFC3710811 ফটো উপলব্ধ
469 নাম : পার্বতী রায় স্বামীর নাম: শৈলেন রায় বাড়ির নং : ০০২৩ বয়স : 37 লিঙ্গ : মহিলা	YJC1064088 ফটো উপলব্ধ	470 নাম : আশীষ রায় পিতার নাম: নরেন্দ্রনাথ রায় বাড়ির নং : n0061 বয়স : 55 লিঙ্গ : পুরুষ	WB/02/012/483692 ফটো উপলব্ধ	471 নাম : অমিত রায় পিতার নাম: অনিল রায় বাড়ির নং : n0061 বয়স : 31 লিঙ্গ : পুরুষ	YJC1488477 ফটো উপলব্ধ
472 নাম : দেবশীষ রায় পিতার নাম: কামিনী রায় বাড়ির নং : n0056 বয়স : 36 লিঙ্গ : পুরুষ	YJC1001858 ফটো উপলব্ধ	473 নাম : সুজয় রায় পিতার নাম: স্বামীন রায় বাড়ির নং : n0028 বয়স : 28 লিঙ্গ : পুরুষ	YJC1830512 ফটো উপলব্ধ	474 নাম : মিতু রায় স্বামীর নাম: অনাথ রায় বাড়ির নং : n0158 বয়স : 41 লিঙ্গ : মহিলা	CFC3332624 ফটো উপলব্ধ
475 নাম : মামনি রায় স্বামীর নাম: গৌতম রায় বাড়ির নং : n0151 বয়স : 45 লিঙ্গ : মহিলা	CFC3936895 ফটো উপলব্ধ	476 নাম : গৌতম রায় পিতার নাম: ফুলেন্দ্রনাথ রায় বাড়ির নং : n0101 বয়স : 48 লিঙ্গ : পুরুষ	WB/02/012/483052 ফটো উপলব্ধ	Q 477 নাম : বিভারানি বিশ্বাস স্বামীর নাম: রবেন্দ্র বিশ্বাস বাড়ির নং : বয়স : 72 লিঙ্গ : মহিলা	YJC1488626 ফটো উপলব্ধ
478 নাম : মমতা বর্মন(রায়) স্বামীর নাম: তপন রায় বাড়ির নং : n0100 বয়স : 40 লিঙ্গ : মহিলা	CFC3933728 ফটো উপলব্ধ	479 নাম : তপন রায় পিতার নাম: যতীন্দ্রনাথ রায় বাড়ির নং : n0100 বয়স : 56 লিঙ্গ : পুরুষ	CFC3840998 ফটো উপলব্ধ	480 নাম : সবিতা বিশ্বাস(দাস) স্বামীর নাম: দেবশীষ বিশ্বাস বাড়ির নং : n0091 বয়স : 31 লিঙ্গ : মহিলা	YJC1716075 ফটো উপলব্ধ

বিধানসভা নির্বাচনক্ষেত্রের নং, নাম : 11-কালচিনি  
ভাগ নং, নাম : 1-দক্ষিণ মাঝেরডাবরী (রেল লাইনের উত্তর দিক)

481	YJC1001981	নাম : শান্তনা রায় স্বামীর নাম: জয়নাথ রায় বাড়ির নং : n0091 বয়স : 37 লিঙ্গ : মহিলা	ফটো উপলব্ধ	482	WB/02/012/483716	নাম : মন্টু রায় পিতার নাম: গিরেন্দ্রনাথ রায় বাড়ির নং : n0011 বয়স : 61 লিঙ্গ : পুরুষ	ফটো উপলব্ধ	483	YJC1001635	নাম : গুনমনি রায় স্বামীর নাম: আধীন রায় বাড়ির নং : n0010 বয়স : 37 লিঙ্গ : মহিলা	ফটো উপলব্ধ
484	CFC1965003	নাম : জ্যোৎস্না রায় স্বামীর নাম: প্রতাপ রায় বাড়ির নং : n0091 বয়স : 51 লিঙ্গ : মহিলা	ফটো উপলব্ধ	485	WB/02/012/483605	নাম : প্রলয়কুমার রায় পিতার নাম: সুশীলকুমার রায় বাড়ির নং : n0105 বয়স : 49 লিঙ্গ : পুরুষ	ফটো উপলব্ধ	486	YJC1267335	নাম : লক্ষী রায় স্বামীর নাম: বিশুজিৎ রায় বাড়ির নং : n0105 বয়স : 48 লিঙ্গ : মহিলা	ফটো উপলব্ধ
487	CFC3991734	নাম : বিষ্ণু রায় পিতার নাম: অমল্য রায় বাড়ির নং : n0081 বয়স : 38 লিঙ্গ : পুরুষ	ফটো উপলব্ধ	488	CFC3936127	নাম : মুক্তা রায় স্বামীর নাম: আশিষ রায় বাড়ির নং : 324 বয়স : 40 লিঙ্গ : মহিলা	ফটো উপলব্ধ	489	YJC1001940	নাম : অতুল পিতার নাম: প্রভাত রায় বাড়ির নং : n0091 বয়স : 36 লিঙ্গ : পুরুষ	ফটো উপলব্ধ
490	YJC1358191	নাম : মৃনাল রায় পিতার নাম: মন্টু রায় বাড়ির নং : n0082 বয়স : 33 লিঙ্গ : পুরুষ	ফটো উপলব্ধ	491	YJC1488642	নাম : ঝর্না রায় স্বামীর নাম: বিষ্ণু রায় বাড়ির নং : n0169 বয়স : 36 লিঙ্গ : মহিলা	ফটো উপলব্ধ	492	CFC3212677	নাম : মুক্তি রায় স্বামীর নাম: গোপাল রায় বাড়ির নং : n0051 বয়স : 44 লিঙ্গ : মহিলা	ফটো উপলব্ধ
493	WB/02/012/483377	নাম : গোপাল রায় পিতার নাম: পুলিনবিহারী রায় বাড়ির নং : n0051 বয়স : 56 লিঙ্গ : পুরুষ	ফটো উপলব্ধ	494	WB/02/012/483257	নাম : ব্রজেন রায় পিতার নাম: ভারত রায় বাড়ির নং : n0041 বয়স : 58 লিঙ্গ : পুরুষ	ফটো উপলব্ধ	495	WB/02/012/483225	নাম : অর্পনা রায় স্বামীর নাম: অশ্বিনুর রায় বাড়ির নং : n0132 বয়স : 58 লিঙ্গ : মহিলা	ফটো উপলব্ধ
496	CFC3568219	নাম : তরুণালা রায় স্বামীর নাম: দিলীপ রায় বাড়ির নং : n0150 বয়স : 48 লিঙ্গ : মহিলা	ফটো উপলব্ধ	Q 497	YJC2177129	নাম : স্বপ্না শীল (বিশ্বাস) স্বামীর নাম: তপন শীল বাড়ির নং : বয়স : 40 লিঙ্গ : মহিলা	ফটো উপলব্ধ	498	WB/02/012/483671	নাম : অশ্বিনুর রায় পিতার নাম: শান্ত রায় বাড়ির নং : n0132 বয়স : 63 লিঙ্গ : পুরুষ	ফটো উপলব্ধ
499	CFC2009264	নাম : স্বাধীন রায় পিতার নাম: নিশিকান্ত রায় বাড়ির নং : n0028 বয়স : 52 লিঙ্গ : পুরুষ	ফটো উপলব্ধ	500	YJC2606184	নাম : দীপন রায় পিতার নাম: নির্মালেশ রায় বাড়ির নং : 337 বয়স : 22 লিঙ্গ : পুরুষ	ফটো উপলব্ধ	501	YJC2410363	নাম : অর্চনা রায় স্বামীর নাম: উকিল রায় বাড়ির নং : n0043 বয়স : 51 লিঙ্গ : মহিলা	ফটো উপলব্ধ
502	YJC2236115	নাম : রঞ্জিত রায় পিতার নাম: সুদীপ রায় বাড়ির নং : n0176 বয়স : 26 লিঙ্গ : পুরুষ	ফটো উপলব্ধ	503	YJC1715994	নাম : অনামিকা রায় পিতার নাম: কামিনী রায় বাড়ির নং : n0056 বয়স : 29 লিঙ্গ : মহিলা	ফটো উপলব্ধ	504	YJC1815240	নাম : রবিন রায় পিতার নাম: নির্মালেশ রায় বাড়ির নং : n0033 বয়স : 28 লিঙ্গ : পুরুষ	ফটো উপলব্ধ
505	YJC1358357	নাম : রঞ্জিত রায় পিতার নাম: ভূপেন রায় বাড়ির নং : n0045 বয়স : 32 লিঙ্গ : পুরুষ	ফটো উপলব্ধ	506	YJC1815174	নাম : সত্যজিৎ রায় পিতার নাম: সুদীপ রায় বাড়ির নং : n0050 বয়স : 29 লিঙ্গ : পুরুষ	ফটো উপলব্ধ	507	WB/02/012/483748	নাম : রমেশ রায় পিতার নাম: সুরেন্দ্রনাথ রায় বাড়ির নং : n0062 বয়স : 59 লিঙ্গ : পুরুষ	ফটো উপলব্ধ
Q 508	YJC1001239	নাম : মনিরানী রায় স্বামীর নাম: সুদীপ রায় বাড়ির নং : বয়স : 53 লিঙ্গ : মহিলা	ফটো উপলব্ধ	509	WB/02/012/483030	নাম : মুকুল রায় পিতার নাম: নরেন্দ্রনাথ রায় বাড়ির নং : n0061 বয়স : 53 লিঙ্গ : পুরুষ	ফটো উপলব্ধ	510	WB/02/012/483129	নাম : কাশীনাথ রায় পিতার নাম: কান্তেশ্বর রায় বাড়ির নং : n0050 বয়স : 53 লিঙ্গ : পুরুষ	ফটো উপলব্ধ

বিধানসভা নির্বাচনক্ষেত্রের নং, নাম : 11-কালচিনি  
ভাগ নং, নাম : 1-দক্ষিণ মারেরডাবরী (রেল লাইনের উত্তর দিক)

511	WB/02/012/483390	ফটো উপলব্ধ	512	WB/02/012/483553	ফটো উপলব্ধ	513	CFC3569233	ফটো উপলব্ধ
নাম : মনোবালা রায় স্বামীর নাম: কান্তেশ্বর রায় বাড়ির নং : n0050 বয়স : 80 লিঙ্গ : মহিলা			নাম : কমলেশ্বর রায় পিতার নাম: সুরেন্দ্রনাথ রায় বাড়ির নং : n0102 বয়স : 59 লিঙ্গ : পুরুষ			নাম : অর্চনা রায় স্বামীর নাম: শুশীল রায় বাড়ির নং : n0101 বয়স : 40 লিঙ্গ : মহিলা		
514	WB/02/012/483343	ফটো উপলব্ধ	515	WB/02/012/483015	ফটো উপলব্ধ	516	YJC1830504	ফটো উপলব্ধ
নাম : পুরবী রায় স্বামীর নাম: সুভাষ রায় বাড়ির নং : n0103 বয়স : 59 লিঙ্গ : মহিলা			নাম : সুকুমার রায় পিতার নাম: বীরেন্দ্রনাথ রায় বাড়ির নং : n0130 বয়স : 63 লিঙ্গ : পুরুষ			নাম : গৌতম রায় পিতার নাম: খগেন রায় বাড়ির নং : n0168 বয়স : 29 লিঙ্গ : পুরুষ		
517	YJC1488485	ফটো উপলব্ধ	518	CFC3206398	ফটো উপলব্ধ	519	CFC3936739	ফটো উপলব্ধ
নাম : লিপিকা রায় স্বামীর নাম: অদিন রায় বাড়ির নং : n0167 বয়স : 34 লিঙ্গ : মহিলা			নাম : গগন বিশ্বাস পিতার নাম: বিশ্বনাথ বিশ্বাস বাড়ির নং : n0048 বয়স : 43 লিঙ্গ : পুরুষ			নাম : বাবলি রায় স্বামীর নাম: ধনঞ্জয় রায় বাড়ির নং : 281 বয়স : 39 লিঙ্গ : মহিলা		
520	WB/02/012/483615	ফটো উপলব্ধ	521	YJC2544393	ফটো উপলব্ধ	522	YJC2334464	ফটো উপলব্ধ
নাম : ধনঞ্জয় রায় পিতার নাম: ব্রজেন্দ্রনাথ রায় বাড়ির নং : n0030 বয়স : 57 লিঙ্গ : পুরুষ			নাম : চয়ন কুমার রায় পিতার নাম: গোপাল রায় বাড়ির নং : না 0051 বয়স : 23 লিঙ্গ : পুরুষ			নাম : পুলক রায় পিতার নাম: সমীর রায় বাড়ির নং : এন0050 বয়স : 25 লিঙ্গ : পুরুষ		
523	YJC2652022	ফটো উপলব্ধ	524	YJC2625028	ফটো উপলব্ধ	525	TIH1799881	ফটো উপলব্ধ
নাম : পরিতোষ রায় পিতার নাম: ব্রজেন্দ্রনাথ রায় বাড়ির নং : n0030 বয়স : 43 লিঙ্গ : পুরুষ			নাম : রানা রায় পিতার নাম: দিলীপ রায় বাড়ির নং : এন0150 বয়স : 22 লিঙ্গ : পুরুষ			নাম : নিলিমা দাস পিতার নাম: হরি চরণ দাস বাড়ির নং : এন0098 বয়স : 31 লিঙ্গ : মহিলা		
526	YJC2611598	ফটো উপলব্ধ	527	YJC2449502	ফটো উপলব্ধ	528	YJC1267418	ফটো উপলব্ধ
নাম : কেশব রায় পিতার নাম: কাশীনাথ রায় বাড়ির নং : এন0343 বয়স : 23 লিঙ্গ : পুরুষ			নাম : ভারতী রায় স্বামীর নাম: নৃপেন রায় বাড়ির নং : n0046 বয়স : 71 লিঙ্গ : মহিলা			নাম : ভাস্কর রায় পিতার নাম: বিমল কুমার রায় বাড়ির নং : n0108 বয়স : 33 লিঙ্গ : পুরুষ		
529	YJC2236578	ফটো উপলব্ধ	530	YJC1488329	ফটো উপলব্ধ	531	YJC2332914	ফটো উপলব্ধ
নাম : সুস্মিতা রায় স্বামীর নাম: শুভজিৎ রায় বাড়ির নং : এন0102 বয়স : 27 লিঙ্গ : মহিলা			নাম : রানু রায় স্বামীর নাম: পরিতোষ রায় বাড়ির নং : n0030 বয়স : 33 লিঙ্গ : মহিলা			নাম : কৌশিক রায় পিতার নাম: কাশীনাথ রায় বাড়ির নং : এন0050 বয়স : 25 লিঙ্গ : পুরুষ		
532	YJC2612950	ফটো উপলব্ধ	533	IKL2152015	ফটো উপলব্ধ	534	YJC2603827	ফটো উপলব্ধ
নাম : অমৃতা রায় পিতার নাম: আশীষ রায় বাড়ির নং : এন0306 বয়স : 22 লিঙ্গ : মহিলা			নাম : চম্পা বিশ্বাস স্বামীর নাম: মিতুন বিশ্বাস বাড়ির নং : 00 বয়স : 27 লিঙ্গ : মহিলা			নাম : সিজু দাস পিতার নাম: রণজীত দাস বাড়ির নং : 397 বয়স : 22 লিঙ্গ : পুরুষ		
535	YJC2655777	ফটো উপলব্ধ	536	YJC2718914	ফটো উপলব্ধ	537	YJC2641140	ফটো উপলব্ধ
নাম : শর্নমোহন রায় পিতার নাম: প্রহলাদ রায় বাড়ির নং : n0037 বয়স : 67 লিঙ্গ : পুরুষ			নাম : সম্পা রায় পিতার নাম: শ্যামলেশ্বর রায় বাড়ির নং : এন0102 বয়স : 20 লিঙ্গ : মহিলা			নাম : অনাথ রায় পিতার নাম: গেন্দা রায় বাড়ির নং : n0091 বয়স : 49 লিঙ্গ : পুরুষ		
538	CFC2009181	ফটো উপলব্ধ	539	YJC2605459	ফটো উপলব্ধ	540	YJC2664969	ফটো উপলব্ধ
নাম : সুনতি রায় স্বামীর নাম: স্বাধীন রায় বাড়ির নং : n0028 বয়স : 49 লিঙ্গ : মহিলা			নাম : দেবব্রত রায় পিতার নাম: ধনঞ্জয় রায় বাড়ির নং : এন0281 বয়স : 22 লিঙ্গ : পুরুষ			নাম : পূর্ণিমা রায় পিতার নাম: আধীন রায় বাড়ির নং : এন0010 বয়স : 21 লিঙ্গ : মহিলা		

বিধানসভা নির্বাচনক্ষেত্রের নং, নাম : 11-কালচিনি  
ভাগ নং, নাম : 1-দক্ষিণ মাঝেরডাবরী (রেল লাইনের উত্তর দিক)

541	YJC2394609	ফটো উপলব্ধ	542	YJC1358126	ফটো উপলব্ধ	543	WB/02/012/483051	ফটো উপলব্ধ
নাম : রিজু দাস পিতার নাম: রঞ্জিত দাস বাড়ির নং : n0041 বয়স : 24 লিঙ্গ : পুরুষ			নাম : বিমান রায় পিতার নাম: উপেন রায় বাড়ির নং : n0044 বয়স : 34 লিঙ্গ : পুরুষ			নাম : অনিল রায় পিতার নাম: নরেন্দ্রনাথ রায় বাড়ির নং : n0061 বয়স : 57 লিঙ্গ : পুরুষ		
544	WB/02/012/483549	ফটো উপলব্ধ	545	WB/02/012/483739	ফটো উপলব্ধ	546	WB/02/012/483616	ফটো উপলব্ধ
নাম : কান্তেশ্বর রায় পিতার নাম: শান্ত রায় বাড়ির নং : n0050 বয়স : 91 লিঙ্গ : পুরুষ			নাম : সুনিলকুমার রায় পিতার নাম: নরেন্দ্রনাথ রায় বাড়ির নং : n0061 বয়স : 59 লিঙ্গ : পুরুষ			নাম : অজয় রায় পিতার নাম: দেবেন রায় বাড়ির নং : n0048 বয়স : 61 লিঙ্গ : পুরুষ		
547	YJC2359792	ফটো উপলব্ধ	548	YJC1621028	ফটো উপলব্ধ	549	WB/02/012/483720	ফটো উপলব্ধ
নাম : নৃপেণ রায় পিতার নাম: প্রভাত রায় বাড়ির নং : n0046 বয়স : 64 লিঙ্গ : পুরুষ			নাম : সত্যজিৎ রায় পিতার নাম: স্বর্নমোহন রায় বাড়ির নং : n0037 বয়স : 30 লিঙ্গ : পুরুষ			নাম : দিলীপ রায় পিতার নাম: ক্ষিতীশচন্দ্র রায় বাড়ির নং : n0034 বয়স : 55 লিঙ্গ : পুরুষ		
550	YJC2410397	ফটো উপলব্ধ	551	YJC2357226	ফটো উপলব্ধ	552	IKL2495695	ফটো উপলব্ধ
নাম : সুমিতা বর্মন রায় স্বামীর নাম: শম্ভু রায় বাড়ির নং : n0046 বয়স : 26 লিঙ্গ : মহিলা			নাম : নরেন্দ্র নাথ রায় পিতার নাম: জংগলো রায় বাড়ির নং : n0055 বয়স : 76 লিঙ্গ : পুরুষ			নাম : বিপ্লব ভৌমিক পিতার নাম: বিজন কুমার ভৌমিক বাড়ির নং : এন0055 বয়স : 35 লিঙ্গ : পুরুষ		
553	WB/02/012/483593	ফটো উপলব্ধ	554	YJC1363894	ফটো উপলব্ধ	555	WB/02/012/483746	ফটো উপলব্ধ
নাম : গীতা রায় স্বামীর নাম: মন্টু রায় বাড়ির নং : n0011 বয়স : 56 লিঙ্গ : মহিলা			নাম : উত্তম রায় পিতার নাম: খগেন রায় বাড়ির নং : n0003 বয়স : 32 লিঙ্গ : পুরুষ			নাম : অঞ্জলী রায় স্বামীর নাম: উপেশ্বর রায় বাড়ির নং : n0007 বয়স : 66 লিঙ্গ : মহিলা		
556	WB/02/012/483303	ফটো উপলব্ধ	557	YJC1715952	ফটো উপলব্ধ	558	YJC2344364	ফটো উপলব্ধ
নাম : আধীন রায় পিতার নাম: নিশিকান্ত রায় বাড়ির নং : n0010 বয়স : 50 লিঙ্গ : পুরুষ			নাম : কনক রায় পিতার নাম: অশ্বেশ্বর রায় বাড়ির নং : n0132 বয়স : 29 লিঙ্গ : পুরুষ			নাম : মিলন রায় পিতার নাম: মন্টু রায় বাড়ির নং : এন0082 বয়স : 26 লিঙ্গ : পুরুষ		
559	YJC2236180	ফটো উপলব্ধ	560	YJC1621077	ফটো উপলব্ধ	561	WB/02/012/483111	ফটো উপলব্ধ
নাম : ভাস্কর রায় পিতার নাম: অমল রায় বাড়ির নং : n0189 বয়স : 26 লিঙ্গ : পুরুষ			নাম : জয়ন্তী রায় (বর্মন) স্বামীর নাম: গৌতম রায় বাড়ির নং : n0101 বয়স : 30 লিঙ্গ : মহিলা			নাম : রমেন্দ্রনাথ রায় পিতার নাম: মনমোহন রায় বাড়ির নং : n0098 বয়স : 56 লিঙ্গ : পুরুষ		
562	YJC2236149	ফটো উপলব্ধ	563	WB/02/012/483511	ফটো উপলব্ধ	564	WB/02/012/483569	ফটো উপলব্ধ
নাম : সুরজিৎ রায় পিতার নাম: অন্নমোহন রায় বাড়ির নং : n0185 বয়স : 26 লিঙ্গ : পুরুষ			নাম : জয়নাথ রায় পিতার নাম: গেন্দা রায় বাড়ির নং : n0091 বয়স : 63 লিঙ্গ : পুরুষ			নাম : ক্ষীরবালা রায় স্বামীর নাম: নগেন্দ্রনাথ রায় বাড়ির নং : n0040 বয়স : 71 লিঙ্গ : মহিলা		
Q 565	YJC1716182	ফটো উপলব্ধ	566	CFC3212578	ফটো উপলব্ধ	567	WB/02/012/483543	ফটো উপলব্ধ
নাম : ডলি দাস স্বামীর নাম: সমরঞ্জয় দাস বাড়ির নং : বয়স : 33 লিঙ্গ : মহিলা			নাম : প্রেমানন্দ রায় পিতার নাম: শ্যামচরন রায় বাড়ির নং : n0105 বয়স : 57 লিঙ্গ : পুরুষ			নাম : বীরেন্দ্র রায় পিতার নাম: মনমোহন রায় বাড়ির নং : n0098 বয়স : 54 লিঙ্গ : পুরুষ		
568	CFC3212610	ফটো উপলব্ধ	569	WB/02/012/483108	ফটো উপলব্ধ	570	CFC0830125	ফটো উপলব্ধ
নাম : জ্যোৎস্না রায় স্বামীর নাম: প্রেমানন্দ রায় বাড়ির নং : n0102 বয়স : 55 লিঙ্গ : মহিলা			নাম : পূর্ণাবালা রায় স্বামীর নাম: সিবেন রায় বাড়ির নং : n0042 বয়স : 66 লিঙ্গ : মহিলা			নাম : গনেশ রায় পিতার নাম: সুরেন্দ্রনাথ রায় বাড়ির নং : n0062 বয়স : 58 লিঙ্গ : পুরুষ		

বিধানসভা নির্বাচনক্ষেত্রের নং, নাম : 11-কালচিনি  
ভাগ নং, নাম : 1-দক্ষিণ মাঝেরডাবরী (রেল লাইনের উত্তর দিক)

571	YJC1815349	ফটো উপলব্ধ	572	YJC1715937	ফটো উপলব্ধ	573	YJC1488535	ফটো উপলব্ধ
নাম : রত্না রায় স্বামীর নাম : সঞ্জল রায় বাড়ির নং : n0102 বয়স : 32 লিঙ্গ : মহিলা			নাম : বিশ্বজীৎ রায় পিতার নাম : সুদীপ রায় বাড়ির নং : n0050 বয়স : 29 লিঙ্গ : পুরুষ			নাম : বুলবুলি রায় স্বামীর নাম : মুকুল রায় বাড়ির নং : n0061 বয়স : 34 লিঙ্গ : মহিলা		
574	CFC3936424	ফটো উপলব্ধ	575	YJC2735322	ফটো উপলব্ধ	576	WB/02/012/483563	ফটো উপলব্ধ
নাম : ধওলী বর্মন(রায়) স্বামীর নাম : কাশীনাথ রায় বাড়ির নং : n0050 বয়স : 39 লিঙ্গ : মহিলা			নাম : সঙ্গীতা দাস রায় স্বামীর নাম : কৌশিক রায় বাড়ির নং : এন0050 বয়স : 21 লিঙ্গ : মহিলা			নাম : প্রমিলা রায় স্বামীর নাম : অজয় রায় বাড়ির নং : n0048 বয়স : 55 লিঙ্গ : মহিলা		
577	YJC2487965	ফটো উপলব্ধ	578	YJC2494672	ফটো উপলব্ধ	579	TIH2420149	ফটো উপলব্ধ
নাম : বাবাই রায় পিতার নাম : প্রতাপ রায় বাড়ির নং : এন 0091 বয়স : 23 লিঙ্গ : পুরুষ			নাম : অশ্বেষা রায় পিতার নাম : সুকুমার রায় বাড়ির নং : না 0130 বয়স : 23 লিঙ্গ : মহিলা			নাম : সৌমিতা রায় পিতার নাম : সৈলেন রায় বাড়ির নং : এন0092 বয়স : 24 লিঙ্গ : মহিলা		
580	YJC2534261	ফটো উপলব্ধ	581	YJC1001809	ফটো উপলব্ধ	582	CFC3569316	ফটো উপলব্ধ
নাম : বিভাকর রায় পিতার নাম : বিমল কুমার রায় বাড়ির নং : এন 0108 বয়স : 23 লিঙ্গ : পুরুষ			নাম : মান্সী রায়(কার্জী) স্বামীর নাম : শ্যামলেশ রায় বাড়ির নং : n0102 বয়স : 40 লিঙ্গ : মহিলা			নাম : তপতী রায় (দাস) স্বামীর নাম : উওম রায় বাড়ির নং : n0140 বয়স : 40 লিঙ্গ : মহিলা		
Q 583	CFC3567674	ফটো উপলব্ধ	584	YJC1488584	ফটো উপলব্ধ	585	YJC1267160	ফটো উপলব্ধ
নাম : প্রদীপ বর্মন পিতার নাম : জগদীশ বর্মন বাড়ির নং : বয়স : 4 লিঙ্গ : পুরুষ			নাম : মনোরঞ্জন বিশ্বাস মায়ের নাম : পূজা বিশ্বাস বাড়ির নং : n0143 বয়স : 33 লিঙ্গ : পুরুষ			নাম : রাখি রায় (বর্মন) স্বামীর নাম : সঞ্জিত বর্মন বাড়ির নং : n0143 বয়স : 39 লিঙ্গ : মহিলা		
Q 586	YJC2718534	ফটো উপলব্ধ	Q 587	YJC2344356	ফটো উপলব্ধ	588	CFC3935624	ফটো উপলব্ধ
নাম : পূজা বর্মন পিতার নাম : প্রদীপ বর্মন বাড়ির নং : এন0154 বয়স : 22 লিঙ্গ : মহিলা			নাম : নবদীপ বিশ্বাস অন্যান্য : কৃষ্ণ বিশ্বাস বাড়ির নং : এন0148 বয়স : 29 লিঙ্গ : পুরুষ			নাম : ভুবনেশ্বরী রায় (বর্মন) স্বামীর নাম : প্রদীপ বর্মন বাড়ির নং : n0154 বয়স : 43 লিঙ্গ : মহিলা		
Q 589	YJC2736361	ফটো উপলব্ধ	590	YJC1064013	ফটো উপলব্ধ	Q 591	YJC2236172	ফটো উপলব্ধ
নাম : দীপু বর্মন পিতার নাম : প্রদীপ বর্মন বাড়ির নং : এন0154 বয়স : 20 লিঙ্গ : পুরুষ			নাম : কৃষ্ণ বিশ্বাস পিতার নাম : হেমেন্দ্র বিশ্বাস বাড়ির নং : n0143 বয়স : 36 লিঙ্গ : পুরুষ			নাম : শ্যামলী রায় বর্মন স্বামীর নাম : মঞ্জয় বর্মন বাড়ির নং : বয়স : 28 লিঙ্গ : মহিলা		
592	CFC3568136	ফটো উপলব্ধ	Q 593	CFC3331741	ফটো উপলব্ধ	Q 594	YJC2597409	ফটো উপলব্ধ
নাম : কৌশল্যা রায়(ব্রজবাসী) স্বামীর নাম : গঙ্গাধর ব্রজবাসী বাড়ির নং : n0135 বয়স : 56 লিঙ্গ : মহিলা			নাম : সুধীন্দ্র বিশ্বাস পিতার নাম : রমেশ বিশ্বাস বাড়ির নং : বয়স : 41 লিঙ্গ : পুরুষ			নাম : বিজয় বিশ্বাস পিতার নাম : সুধীন্দ্র বিশ্বাস বাড়ির নং : এন0004 বয়স : 22 লিঙ্গ : পুরুষ		
595	CFC3935152	ফটো উপলব্ধ	596	YJC2408771	ফটো উপলব্ধ	597	YJC2735595	ফটো উপলব্ধ
নাম : রেখা দাস(বিশ্বাস) স্বামীর নাম : সুধীন্দ্র বিশ্বাস বাড়ির নং : n0004 বয়স : 40 লিঙ্গ : মহিলা			নাম : শ্যামল শীল পিতার নাম : গোবিন্দ শীল বাড়ির নং : n0004 বয়স : 41 লিঙ্গ : পুরুষ			নাম : হরিপদ শিল পিতার নাম : রতন শিল বাড়ির নং : 1101 বয়স : 20 লিঙ্গ : পুরুষ		
598	CFC3690344	ফটো উপলব্ধ	599	WB/02/012/483273	ফটো উপলব্ধ	600	CFC3710837	ফটো উপলব্ধ
নাম : ফুল শীল স্বামীর নাম : রতন শীল বাড়ির নং : n0193 বয়স : 45 লিঙ্গ : মহিলা			নাম : অঞ্জলী সূত্রধর স্বামীর নাম : সুশীল সূত্রধর বাড়ির নং : n0087 বয়স : 68 লিঙ্গ : মহিলা			নাম : সুমিত্রা সূত্রধর (মন্ডল) স্বামীর নাম : চঞ্চল সূত্রধর বাড়ির নং : n0087 বয়স : 40 লিঙ্গ : মহিলা		

বিধানসভা নির্বাচনক্ষেত্রের নং, নাম : 11-কালচিনি  
ভাগ নং, নাম : 1-দক্ষিণ মাঝেরডাবরী (রেল লাইনের উত্তর দিক)

Q 601 নাম : চন্দন সূত্রধর পিতার নাম : সুশীল সূত্রধর বাড়ির নং : বয়স : 35 লিঙ্গ : পুরুষ	YJC1267350 ফটো উপলব্ধ	602 নাম : স্বপন সূত্রধর পিতার নাম : সুশীল সূত্রধর বাড়ির নং : n0087 বয়স : 33 লিঙ্গ : পুরুষ	YJC1488550 ফটো উপলব্ধ	603 নাম : রিম্পা সূত্রধর পিতার নাম : চঞ্চল সূত্রধর বাড়ির নং : এন0087 বয়স : 25 লিঙ্গ : মহিলা	YJC2329910 ফটো উপলব্ধ
604 নাম : বিশ্বজিৎ সূত্রধর পিতার নাম : স্বপন সূত্রধর বাড়ির নং : এন0087 বয়স : 23 লিঙ্গ : পুরুষ	YJC2519437 ফটো উপলব্ধ	605 নাম : চঞ্চল সূত্রধর পিতার নাম : সুশীল সূত্রধর বাড়ির নং : n0087 বয়স : 49 লিঙ্গ : পুরুষ	WB/02/012/483245 ফটো উপলব্ধ	606 নাম : পুষ্প সরকার স্বামীর নাম : ধনেশ্বর সরকার বাড়ির নং : n0094 বয়স : 61 লিঙ্গ : মহিলা	WB/02/012/483287 ফটো উপলব্ধ
607 নাম : মলয় সরকার পিতার নাম : মনোরঞ্জন সরকার বাড়ির নং : n0092 বয়স : 36 লিঙ্গ : পুরুষ	YJC1002930 ফটো উপলব্ধ	608 নাম : বিজলী সরকার স্বামীর নাম : মনোরঞ্জন সরকার বাড়ির নং : n0092 বয়স : 58 লিঙ্গ : মহিলা	WB/02/012/483491 ফটো উপলব্ধ	Q 609 নাম : ডলি সরকার স্বামীর নাম : সুশান্ত সরকার বাড়ির নং : বয়স : 54 লিঙ্গ : মহিলা	CFC0830331 ফটো উপলব্ধ
610 নাম : মতীন্দ্র সরকার পিতার নাম : নগেন্দ্র সরকার বাড়ির নং : n0006 বয়স : 49 লিঙ্গ : পুরুষ	CFC2009280 ফটো উপলব্ধ	611 নাম : গুণেশ্বর সরকার পিতার নাম : সুরেন্দ্রমোহন সরকার বাড়ির নং : n0117 বয়স : 58 লিঙ্গ : পুরুষ	WB/02/012/483295 ফটো উপলব্ধ	612 নাম : সোনাই সরকার পিতার নাম : মতীন্দ্র সরকার বাড়ির নং : এন0006 বয়স : 20 লিঙ্গ : মহিলা	YJC2719367 ফটো উপলব্ধ
613 নাম : প্রিয়ঙ্কা সরকার পিতার নাম : শূদেষ্ণুর সরকার বাড়ির নং : এন0382 বয়স : 22 লিঙ্গ : মহিলা	YJC2593630 ফটো উপলব্ধ	614 নাম : ব্রহ্মপদ সরকার পিতার নাম : অনন্ত সরকার বাড়ির নং : 336 বয়স : 22 লিঙ্গ : পুরুষ	YJC2609923 ফটো উপলব্ধ	615 নাম : দিগীন্দ্র সরকার পিতার নাম : মতীন্দ্র সরকার বাড়ির নং : এন0006 বয়স : 22 লিঙ্গ : পুরুষ	YJC2613081 ফটো উপলব্ধ
616 নাম : তনুশ্রী সরকার পিতার নাম : গুণেশ্বর সরকার বাড়ির নং : n0117 বয়স : 30 লিঙ্গ : মহিলা	YJC1715986 ফটো উপলব্ধ	617 নাম : স্মৃতি সরকার পিতার নাম : শ্যামসুন্দর সরকার বাড়ির নং : n0112 বয়স : 51 লিঙ্গ : মহিলা	YJC2356053 ফটো উপলব্ধ	618 নাম : অনন্ত সরকার পিতার নাম : শ্যামসুন্দর সরকার বাড়ির নং : n0112 বয়স : 61 লিঙ্গ : পুরুষ	WB/02/012/483437 ফটো উপলব্ধ
619 নাম : গনপতি সরকার পিতার নাম : শ্যামসুন্দর সরকার বাড়ির নং : n0112 বয়স : 57 লিঙ্গ : পুরুষ	WB/02/012/483614 ফটো উপলব্ধ	620 নাম : মনোরঞ্জন সরকার পিতার নাম : উমেশ সরকার বাড়ির নং : n0092 বয়স : 67 লিঙ্গ : পুরুষ	CFC1544394 ফটো উপলব্ধ	621 নাম : মালবিকা সরকার পিতার নাম : গুণেশ্বর সরকার বাড়ির নং : n0117 বয়স : 29 লিঙ্গ : মহিলা	YJC1815141 ফটো উপলব্ধ
622 নাম : শিল্পী সরকার স্বামীর নাম : মলয় সরকার বাড়ির নং : এন0092 বয়স : 25 লিঙ্গ : মহিলা	YJC2334472 ফটো উপলব্ধ	623 নাম : সীতা সরকার স্বামীর নাম : গুণেশ্বর সরকার বাড়ির নং : n0117 বয়স : 52 লিঙ্গ : মহিলা	WB/02/012/483153 ফটো উপলব্ধ	624 নাম : রিঙ্কু সরকার স্বামীর নাম : গিরীন্দ্র সরকার বাড়ির নং : n0126 বয়স : 46 লিঙ্গ : মহিলা	CFC3569258 ফটো উপলব্ধ
625 নাম : প্রিয়া সরকার পিতার নাম : গিরীন্দ্র সরকার বাড়ির নং : এন0126 বয়স : 23 লিঙ্গ : মহিলা	YJC2519429 ফটো উপলব্ধ	626 নাম : চঞ্চলা সরকার স্বামীর নাম : অনন্ত সরকার বাড়ির নং : n0112 বয়স : 55 লিঙ্গ : মহিলা	WB/02/012/483408 ফটো উপলব্ধ	627 নাম : সুবীর সরকার পিতার নাম : মনোরঞ্জন সরকার বাড়ির নং : n0092 বয়স : 31 লিঙ্গ : পুরুষ	YJC1488352 ফটো উপলব্ধ
628 নাম : রমা সরকার পিতার নাম : মনোরঞ্জন সরকার বাড়ির নং : n0092 বয়স : 35 লিঙ্গ : মহিলা	YJC1267384 ফটো উপলব্ধ	629 নাম : সুশান্ত সরকার পিতার নাম : জীতেন্দ্র সরকার বাড়ির নং : n0012 বয়স : 57 লিঙ্গ : পুরুষ	WB/02/012/483707 ফটো উপলব্ধ	630 নাম : পূজা সরকার পিতার নাম : সুশান্ত সরকার বাড়ির নং : n0012 বয়স : 28 লিঙ্গ : মহিলা	YJC1815315 ফটো উপলব্ধ

বিধানসভা নির্বাচনক্ষেত্রের নং, নাম : 11-কালচিনি  
ভাগ নং, নাম : 1-দক্ষিণ মারেরডাবরী (রেল লাইনের উত্তর দিক)

631	WB/02/012/483747	ফটো উপলব্ধ	632	CFC3568318	ফটো উপলব্ধ	Q 633	YJC1267376	ফটো উপলব্ধ
নাম : রমেন্দ্র সরকার পিতার নাম: নরেন্দ্র সরকার বাড়ির নং : n0126 বয়স : 59 লিঙ্গ : পুরুষ			নাম : নিয়াসা সরকার স্বামীর নাম: গনপতি সরকার বাড়ির নং : n0112 বয়স : 44 লিঙ্গ : মহিলা			নাম : কমলি সরকার স্বামীর নাম: সুজিত সরকার বাড়ির নং : বয়স : 37 লিঙ্গ : মহিলা		
634	WB/02/012/483686	ফটো উপলব্ধ	635	YJC1063973	ফটো উপলব্ধ	Q 636	CFC3991890	ফটো উপলব্ধ
নাম : সুবির সরকার পিতার নাম: জীতেন্দ্র সরকার বাড়ির নং : n0012 বয়স : 51 লিঙ্গ : পুরুষ			নাম : সোমা দাস সরকার স্বামীর নাম: সুবীর সরকার বাড়ির নং : n0012 বয়স : 39 লিঙ্গ : মহিলা			নাম : লক্ষ্মী রানী সরকার স্বামীর নাম: মতীন্দ্র সরকার বাড়ির নং : বয়স : 38 লিঙ্গ : মহিলা		
637	WB/02/012/483026	ফটো উপলব্ধ	638	YJC1716174	ফটো উপলব্ধ	639	WB/02/012/483206	ফটো উপলব্ধ
নাম : গিরিন্দ্র সরকার পিতার নাম: নরেন্দ্র সরকার বাড়ির নং : n0126 বয়স : 56 লিঙ্গ : পুরুষ			নাম : চায়না স্বামীর নাম: রমেন্দ্র সরকার বাড়ির নং : n0117 বয়স : 50 লিঙ্গ : মহিলা			নাম : শুভারানী সরকার স্বামীর নাম: নরেন্দ্র সরকার বাড়ির নং : n0126 বয়স : 79 লিঙ্গ : মহিলা		
640	YJC2732188	ফটো উপলব্ধ	641	YJC2191393	ফটো উপলব্ধ	642	CFC3568383	ফটো উপলব্ধ
নাম : রানা সরকার পিতার নাম: গিরিন্দ্র সরকার বাড়ির নং : এন0126 বয়স : 20 লিঙ্গ : পুরুষ			নাম : উষা সরকার বর্মন স্বামীর নাম: সুবীর সরকার বাড়ির নং : n0175 বয়স : 27 লিঙ্গ : মহিলা			নাম : সুইটি সেন স্বামীর নাম: প্রশান্ত সেন বাড়ির নং : n0138 বয়স : 43 লিঙ্গ : মহিলা		
643	CFC3212867	ফটো উপলব্ধ	644	CFC3568375	ফটো উপলব্ধ	645	CFC3934833	ফটো উপলব্ধ
নাম : বিমল চন্দ্র সেন পিতার নাম: গুরুদাস সেন বাড়ির নং : n0136 বয়স : 74 লিঙ্গ : পুরুষ			নাম : সুশান্ত সেন পিতার নাম: বিমল চন্দ্র সেন বাড়ির নং : n0136 বয়স : 45 লিঙ্গ : পুরুষ			নাম : সোমা সরকার(সেন) স্বামীর নাম: সুশান্ত সেন বাড়ির নং : n0136 বয়স : 38 লিঙ্গ : মহিলা		
646	CFC3212883	ফটো উপলব্ধ	647	CFC3212875	ফটো উপলব্ধ	648	WB/02/012/483042	ফটো উপলব্ধ
নাম : প্রশান্ত সেন পিতার নাম: বিমল চন্দ্র সেন বাড়ির নং : n0136 বয়স : 49 লিঙ্গ : পুরুষ			নাম : চারুলিলা সেন স্বামীর নাম: বিমল চন্দ্র সেন বাড়ির নং : n0136 বয়স : 66 লিঙ্গ : মহিলা			নাম : জীবন হংস পিতার নাম: জীতেন্দ্র হংস বাড়ির নং : n0020 বয়স : 61 লিঙ্গ : পুরুষ		
649	CFC3710845	ফটো উপলব্ধ	650	YJC2712024	ফটো উপলব্ধ	651	YJC2332674	ফটো উপলব্ধ
নাম : শ্রাবনী হংস স্বামীর নাম: সঞ্জয় হংস বাড়ির নং : n0141 বয়স : 55 লিঙ্গ : মহিলা			নাম : যাদব হংস পিতার নাম: স্বর্গীয় উদ্বব হংস বাড়ির নং : n0035 বয়স : 78 লিঙ্গ : পুরুষ			নাম : মুন্না হংস পিতার নাম: জীবন হংস বাড়ির নং : এন0020 বয়স : 25 লিঙ্গ : মহিলা		
652	YJC1621051	ফটো উপলব্ধ	653	WB/02/012/483624	ফটো উপলব্ধ	654	KLM9936510	ফটো উপলব্ধ
নাম : প্রিয়ান্বিতা দাস হংস স্বামীর নাম: পাপন দাস বাড়ির নং : n0020 বয়স : 30 লিঙ্গ : মহিলা			নাম : জয়ন্ত হংস পিতার নাম: জগদীশ হংস বাড়ির নং : n0019 বয়স : 66 লিঙ্গ : পুরুষ			নাম : ফুলমনি মূর্শি পিতার নাম: বৃন্দাবন বাড়ির নং : এন0144 বয়স : 42 লিঙ্গ : মহিলা		
655	WB/02/012/483482	ফটো উপলব্ধ	656	WB/02/012/483503	ফটো উপলব্ধ	657	YJC2712206	ফটো উপলব্ধ
নাম : আল্পনা হংস স্বামীর নাম: জীবন হংস বাড়ির নং : n0020 বয়স : 52 লিঙ্গ : মহিলা			নাম : সঞ্জয় হংস পিতার নাম: জীতেন্দ্র হংস বাড়ির নং : n0020 বয়স : 59 লিঙ্গ : পুরুষ			নাম : সরস্বতী হংস (দেব) স্বামীর নাম: জয়ন্ত হংস বাড়ির নং : n0139 বয়স : 51 লিঙ্গ : মহিলা		
Q 658	YJC2236164	ফটো উপলব্ধ	659	WB/02/012/483635	ফটো উপলব্ধ	Q 660	YJC1358399	ফটো উপলব্ধ
নাম : মিঠুন হাজদা পিতার নাম: সিমরাই হাজদা বাড়ির নং : বয়স : 34 লিঙ্গ : পুরুষ			নাম : কিশান হাজদা পিতার নাম: শ্যামচরণ হাজদা বাড়ির নং : n0083 বয়স : 67 লিঙ্গ : পুরুষ			নাম : সঞ্জয় হাঁসদা পিতার নাম: সিমরাই হাঁসদা বাড়ির নং : বয়স : 33 লিঙ্গ : পুরুষ		

বিধানসভা নির্বাচনক্ষেত্রের নং, নাম : 11-কালচিনি  
ভাগ নং, নাম : 1-দক্ষিণ মাঝেরডাবরী (রেল লাইনের উত্তর দিক)

661	WB/02/012/483749	নাম : পার্বতী হাজদা স্বামীর নাম: সিমরাই হাজদা বাড়ির নং : n0084 বয়স : 66 লিঙ্গ : মহিলা	ফটো উপলব্ধ	662	WB/02/012/483664	নাম : প্রবীররঞ্জন হালদার পিতার নাম: জগদীশচন্দ্র হালদার বাড়ির নং : n0125 বয়স : 67 লিঙ্গ : পুরুষ	ফটো উপলব্ধ	663	WB/02/012/483641	নাম : জয়া হালদার পিতার নাম: করুণানিধান হালদার বাড়ির নং : n0115 বয়স : 50 লিঙ্গ : মহিলা	ফটো উপলব্ধ
664	WB/02/012/483638	নাম : অর্চনা হালদার পিতার নাম: করুণানিধান হালদার বাড়ির নং : n0115 বয়স : 53 লিঙ্গ : মহিলা	ফটো উপলব্ধ	665	WB/02/012/270325	নাম : প্রদীপরঞ্জন হালদার পিতার নাম: জগদীশচন্দ্র হালদার বাড়ির নং : n0125 বয়স : 65 লিঙ্গ : পুরুষ	ফটো উপলব্ধ	666	WB/02/012/483001	নাম : প্রতাপ হালদার পিতার নাম: করুণানিধান হালদার বাড়ির নং : n0115 বয়স : 59 লিঙ্গ : পুরুষ	ফটো উপলব্ধ
667	LZL2312288	নাম : কনিকা হালদার মল্লিক স্বামীর নাম: প্রদীপ রঞ্জন হালদার বাড়ির নং : n0125 বয়স : 42 লিঙ্গ : মহিলা	ফটো উপলব্ধ	668	CFC2003564	নাম : শান্তি হালদার স্বামীর নাম: প্রবীররঞ্জন হালদার বাড়ির নং : n0125 বয়স : 52 লিঙ্গ : মহিলা	ফটো উপলব্ধ	669	YJC1267566	নাম : সন্দীপ নারায়ন হালদার পিতার নাম: রবীন্দ্র নারায়ন হালদার বাড়ির নং : n0114 বয়স : 33 লিঙ্গ : পুরুষ	ফটো উপলব্ধ
670	WB/02/012/483407	নাম : তৃপ্তিরানী হালদার স্বামীর নাম: রবীন্দ্রনারায়ন হালদার বাড়ির নং : n0114 বয়স : 66 লিঙ্গ : মহিলা	ফটো উপলব্ধ	671	YJC2177103	নাম : মমতা দাস (হালদার) স্বামীর নাম: সত্যীন্দ্র নারায়ন হালদার বাড়ির নং : n0114 বয়স : 35 লিঙ্গ : মহিলা	ফটো উপলব্ধ	672	YJC2329829	নাম : প্রসন্ন হালদার পিতার নাম: প্রবীর রঞ্জন হালদার বাড়ির নং : এন0125 বয়স : 25 লিঙ্গ : পুরুষ	ফটো উপলব্ধ
673	CFC3934478	নাম : সত্যীন্দ্র নারায়ন হালদার পিতার নাম: রবীন্দ্র নারায়ন হালদার বাড়ির নং : n0114 বয়স : 41 লিঙ্গ : পুরুষ	ফটো উপলব্ধ	674	WB/02/012/483639	নাম : ইতি হালদার পিতার নাম: করুণানিধান হালদার বাড়ির নং : n0115 বয়স : 51 লিঙ্গ : মহিলা	ফটো উপলব্ধ	675	WB/02/012/483589	নাম : সমীরন হালদার পিতার নাম: করুণানিধান হালদার বাড়ির নং : n0115 বয়স : 57 লিঙ্গ : পুরুষ	ফটো উপলব্ধ
676	WB/02/012/483149	নাম : জ্যোৎস্না হালদার স্বামীর নাম: করুণানিধান হালদার বাড়ির নং : n0115 বয়স : 86 লিঙ্গ : মহিলা	ফটো উপলব্ধ	677	CFC3568458	নাম : স্বস্তী হালদার পিতার নাম: রবীন্দ্র নারায়ন হালদার বাড়ির নং : n0156 বয়স : 42 লিঙ্গ : মহিলা	ফটো উপলব্ধ	678	GGF0323832	নাম : মায়ারানী বিশ্বাস হালদার স্বামীর নাম: প্রতাপ হালদার বাড়ির নং : এন0115 বয়স : 29 লিঙ্গ : মহিলা	ফটো উপলব্ধ
679	TIH2039337	নাম : পাপিয়া ধর দাস পিতার নাম: সুভাষ ধর বাড়ির নং : এন0081 বয়স : 28 লিঙ্গ : মহিলা	ফটো উপলব্ধ	Q 680	YJC2913606	নাম : দীপু বিশ্বাস মায়ের নাম: পুরবি বিশ্বাস বাড়ির নং : এন0155 বয়স : 19 লিঙ্গ : পুরুষ	ফটো উপলব্ধ	681	YJC2920015	নাম : শুভম বিশ্বাস পিতার নাম: শ্যামল বিশ্বাস বাড়ির নং : এন0064 বয়স : 20 লিঙ্গ : পুরুষ	ফটো উপলব্ধ
682	YJC2950632	নাম : ভাস্কর রায় পিতার নাম: নিরঞ্জন রায় বাড়ির নং : এন0055 বয়স : 20 লিঙ্গ : পুরুষ	ফটো উপলব্ধ	683	YJC2950681	নাম : প্রণয় হালদার পিতার নাম: প্রদীপ রঞ্জন হালদার বাড়ির নং : দক্ষিণ মাঝেরডাবরি বয়স : 19 লিঙ্গ : পুরুষ	ফটো উপলব্ধ	684	YJC2950913	নাম : দীপ সরকার পিতার নাম: গণপতি সরকার বাড়ির নং : এন0112 বয়স : 19 লিঙ্গ : পুরুষ	ফটো উপলব্ধ
685	IKL2823466	নাম : মঞ্জিতা দাস পিতার নাম: ফনীন্দ্র দাস বাড়ির নং : এন0108 বয়স : 30 লিঙ্গ : মহিলা	ফটো উপলব্ধ	686	TIH1969740	নাম : মোনালিশা বর্মন স্বামীর নাম: প্রশান্ত বর্মন বাড়ির নং : 79 বয়স : 28 লিঙ্গ : মহিলা	ফটো উপলব্ধ	687	YJC2969921	নাম : গৌরাচাঁদ বর্মন পিতার নাম: নরেন বর্মন বাড়ির নং : এন0120 বয়স : 65 লিঙ্গ : পুরুষ	ফটো উপলব্ধ
688	YJC0869149	নাম : রেশমা রায় পিতার নাম: ইন্দ্র বাহাদুর রাই বাড়ির নং : এন00034 বয়স : 37 লিঙ্গ : মহিলা	ফটো উপলব্ধ	# 689	YUG1908730	নাম : টুম্পা বিশ্বাস স্বামীর নাম: করুণাময় বিশ্বাস বাড়ির নং : এন0107 বয়স : 26 লিঙ্গ : মহিলা	ফটো উপলব্ধ	690	YJC2973279	নাম : জীৎ রায় পিতার নাম: জয়নাথ রায় বাড়ির নং : দক্ষিণ মাঝেরডাবরি বয়স : 19 লিঙ্গ : পুরুষ	ফটো উপলব্ধ

বিধানসভা নির্বাচনক্ষেত্রের নং, নাম : 11-কালচিনি  
ভাগ নং, নাম : 1-দক্ষিণ মাঝেরডাবরী (রেল লাইনের উত্তর দিক)

691	YJC1482942
নাম : রাজকুমার বর্মন পিতার নাম : গোরচাঁদ বর্মন বাড়ির নং : এন0724 বয়স : 31 লিঙ্গ : পুরুষ	ফটো উপলব্ধ

বিধানসভা নির্বাচনক্ষেত্রের নং, নাম : 11-কালচিনি  
1- সংযোজন তালিকা 1 (01-01-2026 28-02-2026 )

692	1	YJC2973790
নাম : জয়দীপ রায় পিতার নাম: গোপাল রায় বাড়ির নং : 11/271 বয়স : 18 লিঙ্গ : পুরুষ		ফটো উপলব্ধ

693	1	YJC2973816
নাম : প্রীতম কুণ্ডু পিতার নাম: কার্তিক কুণ্ডু বাড়ির নং : 11/271 বয়স : 19 লিঙ্গ : পুরুষ		ফটো উপলব্ধ

694	1	YJC2974772
নাম : রোহিত সরকার পিতার নাম: সুজিত সরকার বাড়ির নং : এন0012 বয়স : 19 লিঙ্গ : পুরুষ		ফটো উপলব্ধ

নির্বাচক সংখ্যার সারসংক্ষেপ :							
A) নির্বাচকের সংখ্যা :							
	নির্বাচক তালিকার প্রকৃতি	নির্বাচক তালিকার পরিচিতি :	নির্বাচকের সংখ্যা :				
			পুরুষ	মহিলা	তৃতীয় লিঙ্গ	মোট	
I	মূল তালিকা	মূল তালিকা	বিশেষ নিবিড় সংশোধনী ২০২৬-এর চূড়ান্ত ভোটার তালিকা	346	345	0	691
II	1- সংযোজন তালিকা	সংযোজনী 1	বিশেষ সংক্ষিপ্ত সংশোধন 2026	3	0	0	3
III	2- বিয়োজন তালিকা	সংযোজনী 1	বিশেষ সংক্ষিপ্ত সংশোধন 2026	32	21	0	53
IV	'লিঙ্গ ক্ষেত্রের' পরিবর্তনের কারণে পার্থক্য			0	0	0	0
নির্বাচকের মোট সংখ্যা (I+II-III+IV)				317	324	0	641
B) ক্রটি সংশোধনের সংখ্যা :							
নির্বাচক তালিকার প্রকৃতি	নির্বাচক তালিকার পরিচিতি :	ক্রটি সংশোধনের সংখ্যা :					
সংযোজনী 1	বিশেষ সংক্ষিপ্ত সংশোধন 2026	2					

নির্বাচক নিবন্ধন আধিকারিকের স্বাক্ষর

E-মৃত, S-স্থানান্তরিত, R-একাধিকবার অন্তর্ভুক্ত, M-নিখোঁজ, Q-যোগ্য নহে