

নির্বাচক তালিকা 2026 S25 পশ্চিমবঙ্গ

বিধানসভা নির্বাচনক্ষেত্রের নং, নাম ও সংরক্ষণের স্থিতি : 118 - মধ্যমগ্রাম (সাধারণ)		অংশ নং : 138																			
বিধানসভা নির্বাচনক্ষেত্রটি যে লোকসভা নির্বাচনক্ষেত্রের / ক্ষেত্রসমূহের অন্তর্ভুক্ত তার নং, নাম ও সংরক্ষণ স্থিতি : 17 - বারাসাত (সাধারণ)																					
1. সংশোধনের পূর্ণ বিবরণ																					
সংশোধনের বৎসর :	2026	নির্বাচক তালিকার পরিচিতি :																			
ভিত্তি তারিখ :	01-01-2026	বিশেষ নিবিড় সংশোধনী ২০২৬-এর চূড়ান্ত ভোটার তালিকা																			
সংশোধনের প্রকৃতি :	বিশেষ নিবিড় সংশোধনী 2026																				
প্রকাশনার তারিখ :	28-02-2026																				
2. অংশ ও নির্বাচনী এলাকার পূর্ণ বিবরণ :																					
অংশের ভাগ নং ও নাম :																					
1-বিধানপল্লী ও নং.		<table border="1" style="width: 100%; border-collapse: collapse;"> <tr> <td>প্রধান শহর/গ্রাম</td> <td>: মধ্যমগ্রাম</td> </tr> <tr> <td>ওয়ার্ড</td> <td>: 024</td> </tr> <tr> <td>থানা</td> <td>: মধ্যমগ্রাম</td> </tr> <tr> <td>গ্রাম পঞ্চগয়েত</td> <td>:</td> </tr> <tr> <td>ব্লক</td> <td>:</td> </tr> <tr> <td>মহকুমা</td> <td>: বারাসাত(সদর)</td> </tr> <tr> <td>জেলা</td> <td>: উত্তর 24 পরগণা</td> </tr> <tr> <td>পিন</td> <td>: 700129</td> </tr> </table>				প্রধান শহর/গ্রাম	: মধ্যমগ্রাম	ওয়ার্ড	: 024	থানা	: মধ্যমগ্রাম	গ্রাম পঞ্চগয়েত	:	ব্লক	:	মহকুমা	: বারাসাত(সদর)	জেলা	: উত্তর 24 পরগণা	পিন	: 700129
প্রধান শহর/গ্রাম	: মধ্যমগ্রাম																				
ওয়ার্ড	: 024																				
থানা	: মধ্যমগ্রাম																				
গ্রাম পঞ্চগয়েত	:																				
ব্লক	:																				
মহকুমা	: বারাসাত(সদর)																				
জেলা	: উত্তর 24 পরগণা																				
পিন	: 700129																				
3. ভোট গ্রহন কেন্দ্রের পূর্ণ বিবরণ :																					
ভোট গ্রহন কেন্দ্রের নং, নাম :		ভোট গ্রহন কেন্দ্রের শ্রেণী :		শহরাঞ্চল																	
138 - দোহাড়িয়া বিধানপল্লী হাই স্কুল		এই অংশে সহায়ক ভোটগ্রহন কেন্দ্রের সংখ্যা		0																	
ভোট গ্রহন কেন্দ্রের ঠিকানা :		:																			
দোহাড়িয়া বিধানপল্লী হাই স্কুল, -রুম-১, বিধানপল্লী																					
4. নির্বাচকের সংখ্যা :																					
প্রথম ক্রমিক নং	শেষ ক্রমিক নং	মোট সংখ্যা																			
		পুরুষ	মহিলা	তৃতীয় লিঙ্গ	মোট																
1	1074	502	553	0	1055																

নির্বাচক নিবন্ধন আধিকারিকের স্বাক্ষর

Nazri Naksha



Google Map View



Polling Station Building Front View



Polling Station Front View



Cad View

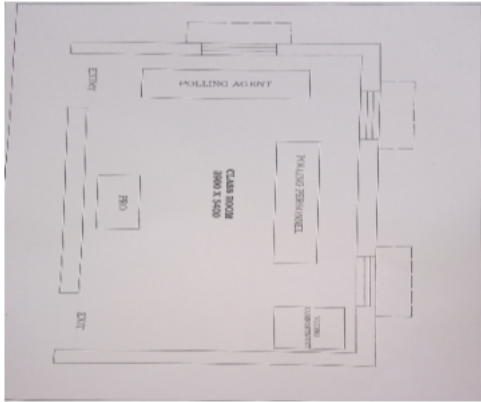

Key MAP View

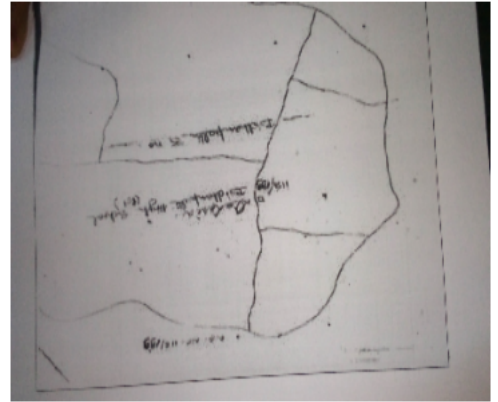

1 নাম : রানু মল্লিক স্বামীর নাম: বন্টু মল্লিক বাড়ির নং : n0184 বয়স : 61 লিঙ্গ : মহিলা	CKW3965571 ফটো উপলব্ধ	2 নাম : আশীষ মল্লিক পিতার নাম: বন্টু মল্লিক বাড়ির নং : n0184 বয়স : 41 লিঙ্গ : পুরুষ	CKW4204277 ফটো উপলব্ধ	3 নাম : মৌসুমী মল্লিক স্বামীর নাম: আশীষ মল্লিক বাড়ির নং : N0184 বয়স : 36 লিঙ্গ : মহিলা	YCW1222355 ফটো উপলব্ধ
4 নাম : পিয়ালী স্বামীর নাম: সজিত মল্লিক বাড়ির নং : N00139 বয়স : 27 লিঙ্গ : মহিলা	YCW2275006 ফটো উপলব্ধ	5 নাম : ফুলমণী ওরাও স্বামীর নাম: রাজু ওরাও বাড়ির নং : 0036 বয়স : 46 লিঙ্গ : মহিলা	YCW2015501 ফটো উপলব্ধ	6 নাম : তরুন অধিকারী পিতার নাম: সুধাংশু অধিকারী বাড়ির নং : বয়স : 65 লিঙ্গ : পুরুষ	CKW3964996 ফটো উপলব্ধ
7 নাম : ব্রতী অধিকারী স্বামীর নাম: দেবব্রত অধিকারী বাড়ির নং : n0379 বয়স : 30 লিঙ্গ : মহিলা	SKE1200294 ফটো উপলব্ধ	8 নাম : দেবব্রত অধিকারী পিতার নাম: তরুন অধিকারী বাড়ির নং : বয়স : 42 লিঙ্গ : পুরুষ	CKW3328499 ফটো উপলব্ধ	9 নাম : বরুন অধিকারী পিতার নাম: সুধাংশু অধিকারী বাড়ির নং : বয়স : 55 লিঙ্গ : পুরুষ	CKW3965084 ফটো উপলব্ধ
10 নাম : প্রকাশ অধিকারী পিতার নাম: তপন অধিকারী বাড়ির নং : n0036 বয়স : 34 লিঙ্গ : পুরুষ	YCW1032762 ফটো উপলব্ধ	11 নাম : সোনালী অধিকারী(চক্রবর্তী) স্বামীর নাম: পাঁচু গোপাল অধিকারী বাড়ির নং : n0036 বয়স : 34 লিঙ্গ : মহিলা	YCW1033257 ফটো উপলব্ধ	12 নাম : পাঁচু গোপাল অধিকারী পিতার নাম: তপন অধিকারী বাড়ির নং : n0036 বয়স : 40 লিঙ্গ : পুরুষ	CKW4204905 ফটো উপলব্ধ
13 নাম : অনিতা অধিকারী স্বামীর নাম: তপন অধিকারী বাড়ির নং : n0036 বয়স : 53 লিঙ্গ : মহিলা	CKW3965167 ফটো উপলব্ধ	14 নাম : তপন অধিকারী পিতার নাম: নিমাই অধিকারী বাড়ির নং : n0036 বয়স : 60 লিঙ্গ : পুরুষ	CKW3965134 ফটো উপলব্ধ	15 নাম : কামনা রানী অধিকারী স্বামীর নাম: তরুন অধিকারী বাড়ির নং : n0033 বয়স : 60 লিঙ্গ : মহিলা	CKW5038708 ফটো উপলব্ধ
16 নাম : ধরন্দর ওরাও পিতার নাম: বিজা ওরাও বাড়ির নং : n0292 বয়স : 60 লিঙ্গ : পুরুষ	YCW1499367 ফটো উপলব্ধ	17 নাম : লালী ওরাও স্বামীর নাম: পেশা ওরাও বাড়ির নং : n0260 বয়স : 45 লিঙ্গ : মহিলা	MPF0152645 ফটো উপলব্ধ	18 নাম : মনোজ ওরাও পিতার নাম: শুকরা ওরাও বাড়ির নং : n0384 বয়স : 27 লিঙ্গ : পুরুষ	YCW1966993 ফটো উপলব্ধ
19 নাম : সুরাজ ওরাও পিতার নাম: ধরন্দর ওরাও বাড়ির নং : এন0292 বয়স : 25 লিঙ্গ : পুরুষ	YCW2049393 ফটো উপলব্ধ	20 নাম : কার্তিক ওরাও পিতার নাম: ধরন্দর ওরাও বাড়ির নং : n0292 বয়স : 27 লিঙ্গ : পুরুষ	YCW1912427 ফটো উপলব্ধ	21 নাম : আমন ওরাও পিতার নাম: বাবলু ওরাও বাড়ির নং : এন0297 বয়স : 23 লিঙ্গ : পুরুষ	YCW2355162 ফটো উপলব্ধ
22 নাম : সজিত ওড়াও স্বামীর নাম: রামচন্দ্র ওড়াও বাড়ির নং : n0079 বয়স : 37 লিঙ্গ : মহিলা	YCW1033224 ফটো উপলব্ধ	23 নাম : তিত্তিরি ওরাও স্বামীর নাম: সোমরা ওরাও বাড়ির নং : n0082 বয়স : 66 লিঙ্গ : মহিলা	CKW1533348 ফটো উপলব্ধ	24 নাম : বিজেন্দ্র ওরাও পিতার নাম: সোমরা ওরাও বাড়ির নং : 84 বয়স : 37 লিঙ্গ : পুরুষ	CKW5359112 ফটো উপলব্ধ
25 নাম : সুমিতা ওরাও স্বামীর নাম: বিজেন্দ্র ওরাও বাড়ির নং : n0082 বয়স : 30 লিঙ্গ : মহিলা	YCW1667997 ফটো উপলব্ধ	26 নাম : অমর ওরাও পিতার নাম: সোমরা ওরাও বাড়ির নং : n0082 বয়স : 34 লিঙ্গ : পুরুষ	YCW1033059 ফটো উপলব্ধ	27 নাম : সুমিতা ওরাও পিতার নাম: সোমরা ওরাও বাড়ির নং : n0082 বয়স : 29 লিঙ্গ : মহিলা	YCW1667989 ফটো উপলব্ধ
28 নাম : রাজকুমারী ওরাও পিতার নাম: বরিয়্যা ওরাও বাড়ির নং : n0085 বয়স : 49 লিঙ্গ : মহিলা	WB/13/090/957309 ফটো উপলব্ধ	29 নাম : গোবিন্দ ওরাও পিতার নাম: বরিয়্যা ওরাও বাড়ির নং : n0085 বয়স : 45 লিঙ্গ : পুরুষ	CKW4106852 ফটো উপলব্ধ	30 নাম : মেঘু ওরাও পিতার নাম: বৃধয়া ওরাও বাড়ির নং : n0089 বয়স : 51 লিঙ্গ : পুরুষ	CKW1533207 ফটো উপলব্ধ

বিধানসভা নির্বাচনক্ষেত্রের নং, নাম : 118-মধ্যমগ্রাম
ভাগ নং, নাম : 1-বিধানপল্লী ৩ নং.

31	CKW3328564	ফটো উপলব্ধ	32	YCW0785048	ফটো উপলব্ধ	33	CKW3328507	ফটো উপলব্ধ
নাম : কৃষ্ণা ওরাও পিতার নাম: বৃধুরাম ওরাও বাড়ির নং : n0089 বয়স : 42 লিঙ্গ : পুরুষ			নাম : গীতা ওরাও স্বামীর নাম: মুন্না ওরাও বাড়ির নং : n0259 বয়স : 38 লিঙ্গ : মহিলা			নাম : পেশা ওরাও পিতার নাম: তেহা ওরাও বাড়ির নং : n0088 বয়স : 43 লিঙ্গ : পুরুষ		
34	YCW1194745	ফটো উপলব্ধ	35	WB/13/090/957310	ফটো উপলব্ধ	36	CKW3962834	ফটো উপলব্ধ
নাম : অনিতা ওরাও পিতার নাম: শুকরা ওরাও বাড়ির নং : n0088 বয়স : 33 লিঙ্গ : মহিলা			নাম : কান্তি ওরাও স্বামীর নাম: শুকরা ওরাও বাড়ির নং : n0088 বয়স : 51 লিঙ্গ : মহিলা			নাম : সুকরা ওরাও পিতার নাম: টিন্টা ওরাও বাড়ির নং : পাট নং 138 বয়স : 57 লিঙ্গ : পুরুষ		
37	YCW1194752	ফটো উপলব্ধ	38	CKW5359120	ফটো উপলব্ধ	39	WB/13/090/957320	ফটো উপলব্ধ
নাম : বিজয় ওরাও পিতার নাম: ধুরন্দর ওরাও বাড়ির নং : n0078 বয়স : 33 লিঙ্গ : পুরুষ			নাম : দীপক ওরাও পিতার নাম: ধুরন্দর ওরাও বাড়ির নং : 80 বয়স : 38 লিঙ্গ : পুরুষ			নাম : লালো ওরাও স্বামীর নাম: ধুরন্দর ওরাও বাড়ির নং : n0078 বয়স : 53 লিঙ্গ : মহিলা		
40	CKW3328531	ফটো উপলব্ধ	41	CKW3963816	ফটো উপলব্ধ	42	YCW2458636	ফটো উপলব্ধ
নাম : মুন্না ওরাও পিতার নাম: বৃধুরাম ওরাও বাড়ির নং : পাট নং. 138 বিধানসরনী বয়স : 42 লিঙ্গ : পুরুষ			নাম : বৃধনী ওরাও স্বামীর নাম: মিষ্ণু ওরাও বাড়ির নং : n0089 বয়স : 47 লিঙ্গ : মহিলা			নাম : সুখু ওরাও পিতার নাম: মেঘা ওরাও বাড়ির নং : এন0088 বয়স : 24 লিঙ্গ : পুরুষ		
43	YCW1912567	ফটো উপলব্ধ	44	YCW2345668	ফটো উপলব্ধ	45	YCW2451748	ফটো উপলব্ধ
নাম : দুলো ওরাও মায়ের নাম: কৃষ্ণা ওরাও বাড়ির নং : n0089 বয়স : 28 লিঙ্গ : মহিলা			নাম : অজয় ওরাও পিতার নাম: মেঘু ওরাও বাড়ির নং : এন0089 বয়স : 24 লিঙ্গ : পুরুষ			নাম : সুমি ওরাও স্বামীর নাম: অমর ওরাও বাড়ির নং : এন0009 বয়স : 33 লিঙ্গ : মহিলা		
46	YCW2550648	ফটো উপলব্ধ	47	YCW1033174	ফটো উপলব্ধ	48	CKW4107017	ফটো উপলব্ধ
নাম : যমুনা ওরাও স্বামীর নাম: রামা ওরাও বাড়ির নং : n0079 বয়স : 61 লিঙ্গ : মহিলা			নাম : পিয়ারী ওরাও স্বামীর নাম: মাস্তারা টোপ্পো ওরাও বাড়ির নং : n0079 বয়স : 42 লিঙ্গ : মহিলা			নাম : রাম চন্দ্র টোপ্পো ওরাও পিতার নাম: রামা ওরাও বাড়ির নং : নং বয়স : 41 লিঙ্গ : পুরুষ		
49	CKW3962255	ফটো উপলব্ধ	50	YCW1797299	ফটো উপলব্ধ	51	YCW1667872	ফটো উপলব্ধ
নাম : মাস্তারা টোপ্পো ওরাও পিতার নাম: রামা টোপ্পো ওরাও বাড়ির নং : n0079 বয়স : 49 লিঙ্গ : পুরুষ			নাম : দীপা ওরাও মায়ের নাম: রাজকুমারী ওরাও বাড়ির নং : n0085 বয়স : 28 লিঙ্গ : মহিলা			নাম : অমরী ওরাও স্বামীর নাম: শুকরা ওরাও বাড়ির নং : n0084 বয়স : 31 লিঙ্গ : মহিলা		
52	CKW4106787	ফটো উপলব্ধ	53	CKW5203633	ফটো উপলব্ধ	54	CKW3328515	ফটো উপলব্ধ
নাম : শুকরা ওরাও পিতার নাম: দুর্গখ্যা ওরাও বাড়ির নং : n0084 বয়স : 45 লিঙ্গ : পুরুষ			নাম : রীনা ওরাও স্বামীর নাম: লুসা ওরাও বাড়ির নং : n0084 বয়স : 49 লিঙ্গ : মহিলা			নাম : গৌরী ওরাও পিতার নাম: দুর্খীয়া ওরাও বাড়ির নং : n0084 বয়স : 41 লিঙ্গ : মহিলা		
55	WB/13/090/957083	ফটো উপলব্ধ	56	CKW3328622	ফটো উপলব্ধ	57	CKW3329927	ফটো উপলব্ধ
নাম : লুসা ওরাও পিতার নাম: দুর্খীয়া ওরাও বাড়ির নং : n0084 বয়স : 50 লিঙ্গ : পুরুষ			নাম : সৌমেন কুন্ডু পিতার নাম: ননিগোপাল কুন্ডু বাড়ির নং : n0188 বয়স : 42 লিঙ্গ : পুরুষ			নাম : সঞ্চিতা কুন্ডু স্বামীর নাম: সৌমেন কুন্ডু বাড়ির নং : n0188 বয়স : 42 লিঙ্গ : মহিলা		
58	WB/13/090/957483	ফটো উপলব্ধ	59	YCW2573350	ফটো উপলব্ধ	60	CKW5200126	ফটো উপলব্ধ
নাম : শীলা কুন্ডু পিতার নাম: ননী গোপাল কুন্ডু বাড়ির নং : n0188 বয়স : 41 লিঙ্গ : মহিলা			নাম : সঞ্জীব কুন্ডু পিতার নাম: সৌমেন কুন্ডু বাড়ির নং : পাট নং- 138 বয়স : 20 লিঙ্গ : পুরুষ			নাম : পিয়ালী কুন্ডু পিতার নাম: পঞ্চানন কুন্ডু বাড়ির নং : n0414 বয়স : 37 লিঙ্গ : মহিলা		

বিধানসভা নির্বাচনক্ষেত্রের নং, নাম : 118-মধ্যমগ্রাম
ভাগ নং, নাম : 1-বিধানপল্লী ৩ নং.

61 নাম : নবনীতা কর্মকার পিতার নাম: খগেন কর্মকার বাড়ির নং : n0018 বয়স : 28 লিঙ্গ : মহিলা	YCW1797356 ফটো উপলব্ধ	62 নাম : মুনাল কর্মকার পিতার নাম: রাখাল চন্দ্র কর্মকার বাড়ির নং : n0018 বয়স : 67 লিঙ্গ : পুরুষ	WB/13/090/957234 ফটো উপলব্ধ	63 নাম : পার্বতী কর্মকার স্বামীর নাম: খগেন্দ্র কর্মকার বাড়ির নং : n0018 বয়স : 50 লিঙ্গ : মহিলা	CKW3963469 ফটো উপলব্ধ
64 নাম : অঞ্জলী কর্মকার স্বামীর নাম: মুনাল কর্মকার বাড়ির নং : n0018 বয়স : 54 লিঙ্গ : মহিলা	WB/13/090/957459 ফটো উপলব্ধ	65 নাম : খগেন্দ্র কর্মকার পিতার নাম: রাখাল চন্দ্র কর্মকার বাড়ির নং : n0018 বয়স : 61 লিঙ্গ : পুরুষ	WB/13/090/957561 ফটো উপলব্ধ	66 নাম : নীলু কর্মকার পিতার নাম: রাখাল চন্দ্র কর্মকার বাড়ির নং : n0018 বয়স : 56 লিঙ্গ : পুরুষ	WB/22/155/174068 ফটো উপলব্ধ
67 নাম : খোকন কর্মকার পিতার নাম: রাখালচন্দ্র কর্মকার বাড়ির নং : n0018 বয়স : 54 লিঙ্গ : পুরুষ	WB/13/090/957533 ফটো উপলব্ধ	68 নাম : সুজাতা কর্মকার স্বামীর নাম: খোকন কর্মকার বাড়ির নং : n0018 বয়স : 47 লিঙ্গ : মহিলা	YCW1499508 ফটো উপলব্ধ	69 নাম : অভিজিৎ কর্মকার পিতার নাম: মুণাল কর্মকার বাড়ির নং : n0018 বয়স : 30 লিঙ্গ : পুরুষ	YCW1667849 ফটো উপলব্ধ
70 নাম : অঞ্জু গুছাইত স্বামীর নাম: অসিত গুছাইত বাড়ির নং : n0326 বয়স : 45 লিঙ্গ : মহিলা	YCW1667930 ফটো উপলব্ধ	71 নাম : অসিত গুছাইত পিতার নাম: পাঁচু গুছাইত বাড়ির নং : n0327 বয়স : 52 লিঙ্গ : পুরুষ	YCW1667948 ফটো উপলব্ধ	72 নাম : অনিবার্ন গুছৈত পিতার নাম: অসিত গুছৈত বাড়ির নং : এন0327 বয়স : 22 লিঙ্গ : পুরুষ	YCW2468668 ফটো উপলব্ধ
73 নাম : সুপর্ণা সেন গুপ্ত স্বামীর নাম: সুরত সেন গুপ্ত বাড়ির নং : না বয়স : 59 লিঙ্গ : মহিলা	YCW2359248 ফটো উপলব্ধ	74 নাম : সুমন সেন গুপ্ত পিতার নাম: সুরত সেন গুপ্ত বাড়ির নং : না বয়স : 35 লিঙ্গ : পুরুষ	IEP1048354 ফটো উপলব্ধ	75 নাম : অক্ষিতা সেনগুপ্ত স্বামীর নাম: শুভজিৎ চৌধুরী বাড়ির নং : না বয়স : 31 লিঙ্গ : মহিলা	IEP1514942 ফটো উপলব্ধ
76 নাম : সুরত গুপ্ত পিতার নাম: সুবিমল চন্দ্র গুপ্ত বাড়ির নং : n0019 বয়স : 61 লিঙ্গ : পুরুষ	CKW5038765 ফটো উপলব্ধ	77 নাম : সোমা গুপ্ত স্বামীর নাম: সুরত গুপ্ত বাড়ির নং : n0019 বয়স : 53 লিঙ্গ : মহিলা	CKW1548460 ফটো উপলব্ধ	78 নাম : শুভম গুপ্ত পিতার নাম: সুরত গুপ্ত বাড়ির নং : n0019 বয়স : 31 লিঙ্গ : পুরুষ	YCW1725639 ফটো উপলব্ধ
79 নাম : সুরত সেন গুপ্তা পিতার নাম: লাতিয়ে শারদা চরণ সেন গুপ্তা বাড়ির নং : না বয়স : 67 লিঙ্গ : পুরুষ	YCW2375954 ফটো উপলব্ধ	80 নাম : মনুয়া গুহ রায় স্বামীর নাম: সত্যজিৎ গুহ রায় বাড়ির নং : n0385 বয়স : 75 লিঙ্গ : মহিলা	WB/20/091/354204 ফটো উপলব্ধ	81 নাম : গুরুা মণ্ডল গাইন পিতার নাম: সুশীল গাইন বাড়ির নং : n0116 বয়স : 38 লিঙ্গ : মহিলা	CKW3328630 ফটো উপলব্ধ
82 নাম : সন্ধ্যা গাইন স্বামীর নাম: সুশীল গাইন বাড়ির নং : n0116 বয়স : 66 লিঙ্গ : মহিলা	WB/13/090/957110 ফটো উপলব্ধ	83 নাম : পিন্টু গাইন পিতার নাম: সুশীল গাইন বাড়ির নং : n0116 বয়স : 55 লিঙ্গ : পুরুষ	WB/13/090/957536 ফটো উপলব্ধ	84 নাম : বুমা গাইন স্বামীর নাম: পিন্টু গাইন বাড়ির নং : n0116 বয়স : 45 লিঙ্গ : মহিলা	CKW3412178 ফটো উপলব্ধ
85 নাম : বাচ্চু গাইন পিতার নাম: সুশীল গাইন বাড়ির নং : n0116 বয়স : 37 লিঙ্গ : পুরুষ	YCW0756692 ফটো উপলব্ধ	86 নাম : সন্টাই গাইন পিতার নাম: সুশীল গাইন বাড়ির নং : n0116 বয়স : 34 লিঙ্গ : মহিলা	YCW1667799 ফটো উপলব্ধ	87 নাম : মৌসুমী রায় স্বামীর নাম: স্বপন রায় বাড়ির নং : n0116 বয়স : 37 লিঙ্গ : মহিলা	YCW1032770 ফটো উপলব্ধ
88 নাম : সুনীতা মন্ডল স্বামীর নাম: বিশ্জিৎ মন্ডল বাড়ির নং : এন0116 বয়স : 43 লিঙ্গ : মহিলা	AMT0872333 ফটো উপলব্ধ	89 নাম : বিশ্জিৎ মন্ডল পিতার নাম: বলাই মন্ডল বাড়ির নং : এন0116 বয়স : 54 লিঙ্গ : পুরুষ	AMT0460915 ফটো উপলব্ধ	90 নাম : কোয়েল মন্ডল পিতার নাম: বিশ্জিৎ মন্ডল বাড়ির নং : পাট নং 136 বয়স : 25 লিঙ্গ : মহিলা	YCW2534394 ফটো উপলব্ধ

বিধানসভা নির্বাচনক্ষেত্রের নং, নাম : 118-মধ্যমগ্রাম
ভাগ নং, নাম : 1-বিধানপল্লী ৩ নং.

91	CKW4204830	92	YCW2042703	93	YCW2060119
নাম : লাচু গাইন পিতার নাম: সুশীল গাইন বাড়ির নং : এন0116 বয়স : 39 লিঙ্গ : পুরুষ	ফটো উপলব্ধ	নাম : প্রিয়াকা গাইন পিতার নাম: পিন্টু গাইন বাড়ির নং : এন0116 বয়স : 25 লিঙ্গ : মহিলা	ফটো উপলব্ধ	নাম : অসিত মন্ডল পিতার নাম: নরেশ্বর মন্ডল বাড়ির নং : এন0116 বয়স : 55 লিঙ্গ : পুরুষ	ফটো উপলব্ধ
94	CKW5158399	95	YCW1797406	96	YCW1735273
নাম : দেবশ্রী গাঙ্গুলি স্বামীর নাম: বিদ্যুৎ গাঙ্গুলী বাড়ির নং : নং বয়স : 37 লিঙ্গ : মহিলা	ফটো উপলব্ধ	নাম : দিপালী গাঙ্গুলী স্বামীর নাম: উজ্জল গাঙ্গুলী বাড়ির নং : বয়স : 37 লিঙ্গ : মহিলা	ফটো উপলব্ধ	নাম : লীলা গাঙ্গুলী স্বামীর নাম: জয়ন্ত গাঙ্গুলী বাড়ির নং : বয়স : 75 লিঙ্গ : মহিলা	ফটো উপলব্ধ
97	YCW1735281	98	YCW1667658	99	CKW1533595
নাম : বিদ্যুৎ গাঙ্গুলী পিতার নাম: জয়ন্ত গাঙ্গুলী বাড়ির নং : n0316 বয়স : 46 লিঙ্গ : পুরুষ	ফটো উপলব্ধ	নাম : রত্না গিরি স্বামীর নাম: অধীর চন্দ্র গিরি বাড়ির নং : n0043 বয়স : 65 লিঙ্গ : মহিলা	ফটো উপলব্ধ	নাম : স্নিগ্ধা ঘোষ অন্যান্য: অভিজিৎ ঘোষ বাড়ির নং : n0043 বয়স : 52 লিঙ্গ : মহিলা	ফটো উপলব্ধ
100	YCW1355874	101	YCW1667773	102	WB/13/090/957204
নাম : অনিন্দিতা ঘোষ পিতার নাম: অভিজিৎ ঘোষ বাড়ির নং : n0043 বয়স : 32 লিঙ্গ : মহিলা	ফটো উপলব্ধ	নাম : সৌমজিৎ ঘোষ পিতার নাম: অভিজিৎ ঘোষ বাড়ির নং : n0043 বয়স : 29 লিঙ্গ : পুরুষ	ফটো উপলব্ধ	নাম : পূন্যদুতি গোলদার পিতার নাম: অমল্য গোলদার বাড়ির নং : n0105 বয়স : 61 লিঙ্গ : পুরুষ	ফটো উপলব্ধ
103	CKW4203626	104	YCW2214161	105	YCW2547842
নাম : সর্বানী গোলদার স্বামীর নাম: পুনীন্দ্র গোলদার বাড়ির নং : n0105 বয়স : 42 লিঙ্গ : মহিলা	ফটো উপলব্ধ	নাম : বিজয় মন্ডল পিতার নাম: সুভাষ মন্ডল বাড়ির নং : এন0 পাট/136 বয়স : 32 লিঙ্গ : পুরুষ	ফটো উপলব্ধ	নাম : তুলু রানি মন্ডল স্বামীর নাম: প্রভাস মন্ডল বাড়ির নং : দিগবেড়িয়া শৈলেশ নগর বয়স : 52 লিঙ্গ : মহিলা	ফটো উপলব্ধ
106	CKW4203618	107	RXC1670165	108	CKW4203600
নাম : অনিরুদ্ধ গোলদার পিতার নাম: অমল্য গোলদার বাড়ির নং : n0105 বয়স : 40 লিঙ্গ : পুরুষ	ফটো উপলব্ধ	নাম : কেয়াশী গোলদার স্বামীর নাম: অনিরুদ্ধ গোলদার বাড়ির নং : N0105 বয়স : 31 লিঙ্গ : মহিলা	ফটো উপলব্ধ	নাম : পিঙ্কি গোলদার সরকার স্বামীর নাম: অনিস গোলদার বাড়ির নং : n0105 বয়স : 41 লিঙ্গ : মহিলা	ফটো উপলব্ধ
109	CKW3328663	110	YCW2460608	111	YCW1912534
নাম : অনিশ গোলদার পিতার নাম: অমল্য গোলদার বাড়ির নং : n0105 বয়স : 43 লিঙ্গ : পুরুষ	ফটো উপলব্ধ	নাম : পাপিয়া গোলদার পিতার নাম: পূর্ণ চন্দ্র গোলদার বাড়ির নং : 118//136 বয়স : 23 লিঙ্গ : মহিলা	ফটো উপলব্ধ	নাম : অর্পণ গোস্বামী পিতার নাম: গৌতম গোস্বামী বাড়ির নং : n0159 বয়স : 28 লিঙ্গ : পুরুষ	ফটো উপলব্ধ
112	YCW2447183	113	WB/13/090/957126	114	WB/13/090/957181
নাম : শুভা গোস্বামী স্বামীর নাম: গৌতম গোস্বামী বাড়ির নং : এন159 বয়স : 56 লিঙ্গ : মহিলা	ফটো উপলব্ধ	নাম : গৌতম গোস্বামী পিতার নাম: মুকুল গোস্বামী বাড়ির নং : n0159 বয়স : 55 লিঙ্গ : পুরুষ	ফটো উপলব্ধ	নাম : পুতল রানী গোস্বামী স্বামীর নাম: মুকুল গোস্বামী বাড়ির নং : n0160 বয়স : 73 লিঙ্গ : মহিলা	ফটো উপলব্ধ
115	CKW3412129	116	UWN118314	117	YCW1355528
নাম : স্বপন গোস্বামী পিতার নাম: মুকুল গোস্বামী বাড়ির নং : n0160 বয়স : 42 লিঙ্গ : পুরুষ	ফটো উপলব্ধ	নাম : অলি গোস্বামী (লাহিড়ী) স্বামীর নাম: স্বপন গোস্বামী বাড়ির নং : n0160 বয়স : 34 লিঙ্গ : মহিলা	ফটো উপলব্ধ	নাম : অঞ্জলী সুব্বা মায়ের নাম: গীতা রানী ঘোষ বাড়ির নং : n0051 বয়স : 49 লিঙ্গ : মহিলা	ফটো উপলব্ধ
118	WB/13/090/957409	119	YCW2673556	120	YCW2428381
নাম : নারায়ন ঘোষ পিতার নাম: সুশীল কুমার ঘোষ বাড়ির নং : n0051 বয়স : 53 লিঙ্গ : পুরুষ	ফটো উপলব্ধ	নাম : ঝুলন ঘোষ স্বামীর নাম: নারায়ন ঘোষ বাড়ির নং : n0051 বয়স : 50 লিঙ্গ : মহিলা	ফটো উপলব্ধ	নাম : কার্তিক ঘোষ পিতার নাম: বিমল ঘোষ বাড়ির নং : n0204 বয়স : 64 লিঙ্গ : পুরুষ	ফটো উপলব্ধ

121 নাম : মধুরিমা ঘোষ পিতার নাম: কার্তিক ঘোষ বাড়ির নং : n0204 বয়স : 35 লিঙ্গ : মহিলা	YCW1032788 ফটো উপলব্ধ	122 নাম : অনন্যা ঘোষ অন্যান্য: কৌশিক ঘোষ বাড়ির নং : n0204 বয়স : 58 লিঙ্গ : মহিলা	WB/13/090/957696 ফটো উপলব্ধ	123 নাম : সুরত ঘোষ পিতার নাম: তারাপদ ঘোষ বাড়ির নং : n0231 বয়স : 66 লিঙ্গ : পুরুষ	FKH2141505 ফটো উপলব্ধ
124 নাম : স্নেহাশীষ ঘোষ পিতার নাম: সুরত ঘোষ বাড়ির নং : n0231 বয়স : 30 লিঙ্গ : পুরুষ	YCW1499334 ফটো উপলব্ধ	125 নাম : ইশিতা ঘোষ পিতার নাম: কার্তিক ঘোষ বাড়ির নং : n0376 বয়স : 27 লিঙ্গ : মহিলা	YCW1985191 ফটো উপলব্ধ	126 নাম : রুপেশ ঘোষ পিতার নাম: নারায়ন ঘোষ বাড়ির নং : n0377 বয়স : 26 লিঙ্গ : পুরুষ	YCW1968825 ফটো উপলব্ধ
127 নাম : শ্যামল বিশ্বাস পিতার নাম: আশুতোষ বিশ্বাস বাড়ির নং : n0180 বয়স : 49 লিঙ্গ : পুরুষ	CKW1535152 ফটো উপলব্ধ	128 নাম : দিপালী বিশ্বাস স্বামীর নাম: শ্যামল বিশ্বাস বাড়ির নং : N0407 বয়স : 40 লিঙ্গ : মহিলা	CKW4203949 ফটো উপলব্ধ	129 নাম : রাজেশ ঘোষ পিতার নাম: রাজু ঘোষ বাড়ির নং : এন0180 বয়স : 31 লিঙ্গ : পুরুষ	YCW2375822 ফটো উপলব্ধ
130 নাম : রুপালী বিশ্বাস পিতার নাম: শ্যামল বিশ্বাস বাড়ির নং : এন0180 বয়স : 25 লিঙ্গ : মহিলা	YCW2042968 ফটো উপলব্ধ	131 নাম : সন্ধি ঘোষ স্বামীর নাম: সুরত ঘোষ বাড়ির নং : n0232 বয়স : 57 লিঙ্গ : মহিলা	CKW1155654 ফটো উপলব্ধ	132 নাম : নিভা ঘোষ স্বামীর নাম: রাজু ঘোষ বাড়ির নং : এন0180 বয়স : 56 লিঙ্গ : মহিলা	YCW2375814 ফটো উপলব্ধ
133 নাম : সুদীপ বিশ্বাস পিতার নাম: শ্যামল বিশ্বাস বাড়ির নং : পাট নং 136 বয়স : 20 লিঙ্গ : পুরুষ	YCW2586626 ফটো উপলব্ধ	134 নাম : সৌরাশীষ ঘোষ পিতার নাম: সুরত ঘোষ বাড়ির নং : N00231 বয়স : 25 লিঙ্গ : পুরুষ	YCW2272581 ফটো উপলব্ধ	135 নাম : অনাণ্যা চক্রবর্তী পিতার নাম: দীপক চক্রবর্তী বাড়ির নং : ব্লক - সী, ফ্ল্যাট - 1এফ. বয়স : 23 লিঙ্গ : মহিলা	YCW2394682 ফটো উপলব্ধ
136 নাম : ব্রিত্তী চক্রবর্তী পিতার নাম: বরণ কুমার চক্রবর্তী বাড়ির নং : এন0054 বয়স : 31 লিঙ্গ : মহিলা	IHM1810266 ফটো উপলব্ধ	137 নাম : মাদুরী চক্রবর্তী স্বামীর নাম: বরণ কুমার চক্রবর্তী বাড়ির নং : এন0054 বয়স : 64 লিঙ্গ : মহিলা	IHM1262666 ফটো উপলব্ধ	138 নাম : দীপক চক্রবর্তী পিতার নাম: উপেন্দ্রনাথ চক্রবর্তী বাড়ির নং : ব্লক - সি ফ্ল্যাট-1এফ বয়স : 77 লিঙ্গ : পুরুষ	RQL1391960 ফটো উপলব্ধ
139 নাম : বলবল চক্রবর্তী স্বামীর নাম: দীপক চক্রবর্তী বাড়ির নং : ব্ল- সি ফ্ল-1এফ বয়স : 71 লিঙ্গ : মহিলা	BWC0445080 ফটো উপলব্ধ	140 নাম : জয়ন্তী ধল পিতার নাম: বাবলু চক্রবর্তী বাড়ির নং : 42 বয়স : 35 লিঙ্গ : মহিলা	YCW1065812 ফটো উপলব্ধ	141 নাম : বরু কুমার চক্রবর্তী পিতার নাম: কমল কুমার চক্রবর্তী বাড়ির নং : N0054 বয়স : 67 লিঙ্গ : পুরুষ	YCW2274678 ফটো উপলব্ধ
142 নাম : বাসুদেব চক্রবর্তী পিতার নাম: ক্ষিতীশ চন্দ্র চক্রবর্তী বাড়ির নং : n0165 বয়স : 83 লিঙ্গ : পুরুষ	CKW4203675 ফটো উপলব্ধ	143 নাম : দিগ্গী চক্রবর্তী পিতার নাম: প্রফুল্ল চক্রবর্তী বাড়ির নং : n0152 বয়স : 68 লিঙ্গ : মহিলা	CKW1533678 ফটো উপলব্ধ	144 নাম : তুলসী চক্রবর্তী (সাহা) স্বামীর নাম: স্বদেশ চন্দ্র সাহা বাড়ির নং : n0286 বয়স : 71 লিঙ্গ : মহিলা	YCW1499136 ফটো উপলব্ধ
145 নাম : মোনালিসা ব্যানার্জী পিতার নাম: রতন ব্যানার্জী বাড়ির নং : নং বয়স : 39 লিঙ্গ : মহিলা	YCW2060127 ফটো উপলব্ধ	146 নাম : অনিরবন চক্রবর্তী পিতার নাম: অশোক চক্রবর্তী বাড়ির নং : নং বয়স : 40 লিঙ্গ : পুরুষ	YCW2369940 ফটো উপলব্ধ	147 নাম : শুভজিৎ চ্যাটার্জী পিতার নাম: সুবীর চ্যাটার্জী বাড়ির নং : শহিদ তীর্থ কলোনি বয়স : 30 লিঙ্গ : পুরুষ	YCW1499300 ফটো উপলব্ধ
148 নাম : আলো চ্যাটার্জী স্বামীর নাম: সুবীর চ্যাটার্জী বাড়ির নং : n0176 বয়স : 77 লিঙ্গ : মহিলা	YCW2332021 ফটো উপলব্ধ	149 নাম : রীতা চ্যাটার্জী স্বামীর নাম: সুবীর চ্যাটার্জী বাড়ির নং : N403 বয়স : 54 লিঙ্গ : মহিলা	YCW2163350 ফটো উপলব্ধ	150 নাম : সুবীর চ্যাটার্জী পিতার নাম: সুবীর চ্যাটার্জী বাড়ির নং : n0176 বয়স : 55 লিঙ্গ : পুরুষ	YCW2116903 ফটো উপলব্ধ

বিধানসভা নির্বাচনক্ষেত্রের নং, নাম : 118-মধ্যমগ্রাম
ভাগ নং, নাম : 1-বিধানপল্লী ৩ নং.

151 নাম : পার্শ্বতী চৌধুরী স্বামীর নাম: হরিরঞ্জন চৌধুরী বাড়ির নং : n0344 বয়স : 67 লিঙ্গ : মহিলা	CKW3962727 ফটো উপলব্ধ	152 নাম : গনেশ দত্ত চৌধুরী পিতার নাম: প্রফুল্ল দত্ত চৌধুরী বাড়ির নং : N005 বয়স : 66 লিঙ্গ : পুরুষ	YCW2275212 ফটো উপলব্ধ	153 নাম : নিলীমা দত্ত চৌধুরী স্বামীর নাম: মুকুল গোস্বামী বাড়ির নং : N005 বয়স : 56 লিঙ্গ : মহিলা	YCW2275238 ফটো উপলব্ধ
154 নাম : রমেশ ঝা পিতার নাম: মহেন্দ্র ঝা বাড়ির নং : 00 বয়স : 51 লিঙ্গ : পুরুষ	YCW2449999 ফটো উপলব্ধ	155 নাম : মনীষা ঝা স্বামীর নাম: রমেশ ঝা বাড়ির নং : 00 বয়স : 46 লিঙ্গ : মহিলা	GGC2661585 ফটো উপলব্ধ	156 নাম : পুটল দাস টিকেদার অন্যান্য: সিমাস্ত টিকেদার বাড়ির নং : n0127 বয়স : 55 লিঙ্গ : মহিলা	YCW2538205 ফটো উপলব্ধ
157 নাম : বিষ্ণু টোপ্পো পিতার নাম: বৃন্দাবন টোপ্পো বাড়ির নং : এন0272 পাট/136 বয়স : 21 লিঙ্গ : পুরুষ	YCW2517753 ফটো উপলব্ধ	158 নাম : দুর্গা টোপ্পো পিতার নাম: বৃন্দাবন টোপ্পো বাড়ির নং : n0272 বয়স : 23 লিঙ্গ : পুরুষ	YCW2357895 ফটো উপলব্ধ	159 নাম : বন্ধন টোপ্পো স্বামীর নাম: বৃন্দাবন টোপ্পো বাড়ির নং : n0276 বয়স : 40 লিঙ্গ : মহিলা	YCW1355593 ফটো উপলব্ধ
160 নাম : প্রদীপ তাঁতী পিতার নাম: রাম জীবন তাঁতী বাড়ির নং : n0070 বয়স : 47 লিঙ্গ : পুরুষ	CKW3964228 ফটো উপলব্ধ	161 নাম : গোবিন্দ তাঁতী স্বামীর নাম: রাম জীবন তাঁতী বাড়ির নং : 3 বয়স : 61 লিঙ্গ : মহিলা	WB/13/090/957594 ফটো উপলব্ধ	162 নাম : বিশ্বজিৎ তাঁতী পিতার নাম: গোবিন্দ তাঁতী বাড়ির নং : 3 বয়স : 33 লিঙ্গ : পুরুষ	YCW1355379 ফটো উপলব্ধ
163 নাম : সোনিয়া তিরকে পিতার নাম: দুর্গা তিরকে বাড়ির নং : এন005 বয়স : 25 লিঙ্গ : মহিলা	YCW2375780 ফটো উপলব্ধ	164 নাম : শুকলা তিরকে পিতার নাম: দুর্গা তিরকে বাড়ির নং : N005 বয়স : 37 লিঙ্গ : মহিলা	RXC1727338 ফটো উপলব্ধ	165 নাম : রেখা তিরকে স্বামীর নাম: শংকর তিরকি বাড়ির নং : n0090 বয়স : 51 লিঙ্গ : মহিলা	CKW3964186 ফটো উপলব্ধ
166 নাম : ললিতা তিরকি পিতার নাম: শংকর তিরকি বাড়ির নং : N0090 বয়স : 24 লিঙ্গ : মহিলা	YCW2272490 ফটো উপলব্ধ	167 নাম : লালু তিরকি পিতার নাম: শংকর তিরকি বাড়ির নং : n0090 বয়স : 31 লিঙ্গ : পুরুষ	YCW1499284 ফটো উপলব্ধ	168 নাম : মলয় থান্ডার পিতার নাম: শম্ভুনাথ থান্ডার বাড়ির নং : n0271 বয়স : 47 লিঙ্গ : পুরুষ	YCW1355346 ফটো উপলব্ধ
169 নাম : বিভা থান্ডার স্বামীর নাম: শম্ভুনাথ থান্ডার বাড়ির নং : n0275 বয়স : 61 লিঙ্গ : মহিলা	YCW1428754 ফটো উপলব্ধ	170 নাম : পল্লবী সরকার স্বামীর নাম: মলয় থান্ডার বাড়ির নং : এন0271 বয়স : 26 লিঙ্গ : মহিলা	UWN1980812 ফটো উপলব্ধ	171 নাম : ভগবতী থান্ডার স্বামীর নাম: চন্দন থান্ডার বাড়ির নং : এন0283 বয়স : 32 লিঙ্গ : মহিলা	YCW2444032 ফটো উপলব্ধ
172 নাম : অমিত দত্ত পিতার নাম: নরেন দত্ত বাড়ির নং : N00194 বয়স : 24 লিঙ্গ : পুরুষ	YCW2275261 ফটো উপলব্ধ	173 নাম : সুজিত দত্ত পিতার নাম: নরেন দত্ত বাড়ির নং : এন00194 বয়স : 23 লিঙ্গ : পুরুষ	YCW2376689 ফটো উপলব্ধ	174 নাম : মনু দলুই পিতার নাম: গনধর দলুই বাড়ির নং : n0240 বয়স : 64 লিঙ্গ : পুরুষ	CKW3412350 ফটো উপলব্ধ
Q 175 নাম : রানী দলুই স্বামীর নাম: মনু দলুই বাড়ির নং : বয়স : 58 লিঙ্গ : মহিলা	CKW3412368 ফটো উপলব্ধ	Q 176 নাম : শঙ্কর দলুই পিতার নাম: মনু দলুই বাড়ির নং : বয়স : 43 লিঙ্গ : পুরুষ	CKW3412376 ফটো উপলব্ধ	177 নাম : সুতীক্ষা দাশ স্বামীর নাম: দেবকুমার দাশ বাড়ির নং : n0389 বয়স : 33 লিঙ্গ : মহিলা	YCW1974427 ফটো উপলব্ধ
178 নাম : রিম্পা দাস স্বামীর নাম: পলাশ দাস বাড়ির নং : n0198 বয়স : 27 লিঙ্গ : মহিলা	YCW1990951 ফটো উপলব্ধ	179 নাম : প্রদীপ মল্লিক পিতার নাম: জীতেন মল্লিক বাড়ির নং : n0198 বয়স : 40 লিঙ্গ : পুরুষ	CKW4203816 ফটো উপলব্ধ	180 নাম : সরস্বতী দাস স্বামীর নাম: মাখন চন্দ্র দাস বাড়ির নং : n0198 বয়স : 67 লিঙ্গ : মহিলা	YCW2116895 ফটো উপলব্ধ

181	WB/13/090/957750	ফটো উপলব্ধ	182	CKW3328887	ফটো উপলব্ধ	183	YCW0889881	ফটো উপলব্ধ
নাম : তারকনাথ দাস পিতার নাম: চুনিলাল দাস বাড়ির নং : n0001 বয়স : 60 লিঙ্গ : পুরুষ			নাম : সুপ্তা দাশ স্বামীর নাম: তারক নাথ দাশ বাড়ির নং : n0001 বয়স : 45 লিঙ্গ : মহিলা			নাম : তনুশ্রী দাস স্বামীর নাম: রাহুল দাস বাড়ির নং : n0304 বয়স : 34 লিঙ্গ : মহিলা		
184	YCW1970763	ফটো উপলব্ধ	185	YCW2430106	ফটো উপলব্ধ	186	CKW5359047	ফটো উপলব্ধ
নাম : রিয়া দাস পিতার নাম: মিলন দাস বাড়ির নং : n0383 বয়স : 26 লিঙ্গ : মহিলা			নাম : বিশ্বনাথ দাস পিতার নাম: চুনিলাল দাস বাড়ির নং : এন0001 বয়স : 62 লিঙ্গ : পুরুষ			নাম : দেবকুমার দাস পিতার নাম: বিশ্বনাথ দাস বাড়ির নং : 1 বয়স : 37 লিঙ্গ : পুরুষ		
187	CKW4203733	ফটো উপলব্ধ	188	CKW3328879	ফটো উপলব্ধ	189	WB/13/090/957429	ফটো উপলব্ধ
নাম : দেবশীষ দাস পিতার নাম: চুনিলাল দাস বাড়ির নং : n0001 বয়স : 57 লিঙ্গ : পুরুষ			নাম : সুদেব দাস পিতার নাম: চুনিলাল দাস বাড়ির নং : n0001 বয়স : 54 লিঙ্গ : পুরুষ			নাম : মঞ্জু রায়চৌধুরী স্বামীর নাম: তারক রায়চৌধুরী বাড়ির নং : n0001 বয়স : 61 লিঙ্গ : মহিলা		
190	CKW5203518	ফটো উপলব্ধ	191	CKW3965803	ফটো উপলব্ধ	192	WB/13/090/957431	ফটো উপলব্ধ
নাম : শংকর দাশ পিতার নাম: বিশ্বনাথ দাশ বাড়ির নং : n0001 বয়স : 37 লিঙ্গ : পুরুষ			নাম : অরুণ দাস পিতার নাম: ভূতনাথ দাস বাড়ির নং : n0002 বয়স : 69 লিঙ্গ : পুরুষ			নাম : মায়াদাস স্বামীর নাম: অরুণ দাস বাড়ির নং : n0002 বয়স : 65 লিঙ্গ : মহিলা		
193	CKW5359088	ফটো উপলব্ধ	194	CKW5359054	ফটো উপলব্ধ	195	YCW1033026	ফটো উপলব্ধ
নাম : পূর্ণিমা দাস পিতার নাম: অরুণ দাস বাড়ির নং : 2 বয়স : 39 লিঙ্গ : মহিলা			নাম : দিপালী দাস পিতার নাম: অরুণ দাস বাড়ির নং : 2 বয়স : 37 লিঙ্গ : মহিলা			নাম : মৌমিতা দাস পিতার নাম: অরুণ দাস বাড়ির নং : n0002 বয়স : 34 লিঙ্গ : মহিলা		
196	YCW0756650	ফটো উপলব্ধ	197	YCW1499235	ফটো উপলব্ধ	198	WB/13/090/957125	ফটো উপলব্ধ
নাম : অরুণ দাস পিতার নাম: শ্যামল দাস বাড়ির নং : n0015 বয়স : 36 লিঙ্গ : পুরুষ			নাম : কাকলী দাস স্বামীর নাম: অরুণ দাস বাড়ির নং : n0015 বয়স : 35 লিঙ্গ : মহিলা			নাম : তপন দাস পিতার নাম: জীবনকৃষ্ণ দাস বাড়ির নং : n0055 বয়স : 59 লিঙ্গ : পুরুষ		
199	CKW4203782	ফটো উপলব্ধ	200	YCW1355882	ফটো উপলব্ধ	201	WB/13/090/957174	ফটো উপলব্ধ
নাম : মীরা দাস স্বামীর নাম: তপন দাস বাড়ির নং : n0055 বয়স : 55 লিঙ্গ : মহিলা			নাম : সুমিতা দাস পিতার নাম: তপন দাস বাড়ির নং : n0055 বয়স : 31 লিঙ্গ : মহিলা			নাম : মিলন দাস পিতার নাম: জীবনকৃষ্ণ দাস বাড়ির নং : n0055 বয়স : 53 লিঙ্গ : পুরুষ		
202	CKW3964475	ফটো উপলব্ধ	203	CKW3963543	ফটো উপলব্ধ	204	YCW1499250	ফটো উপলব্ধ
নাম : সুজাতা দাস স্বামীর নাম: মিলন দাস বাড়ির নং : n0055 বয়স : 45 লিঙ্গ : মহিলা			নাম : পঞ্চগানন দাস পিতার নাম: জীবন দাস বাড়ির নং : n0055 বয়স : 44 লিঙ্গ : পুরুষ			নাম : সুপ্রিয়া দাস স্বামীর নাম: পঞ্চগানন দাস বাড়ির নং : n0055 বয়স : 41 লিঙ্গ : মহিলা		
205	YCW2626703	ফটো উপলব্ধ	206	YCW0756676	ফটো উপলব্ধ	207	CKW1534395	ফটো উপলব্ধ
নাম : রজতশুভ্র দাস পিতার নাম: বনমালী দাস বাড়ির নং : n0091 বয়স : 66 লিঙ্গ : পুরুষ			নাম : রাহুল দাস পিতার নাম: রজত শুভ্র দাস বাড়ির নং : n0091 বয়স : 36 লিঙ্গ : পুরুষ			নাম : নমিতা দাস স্বামীর নাম: রবীন্দ্রনাথ দাস বাড়ির নং : n0115 বয়স : 66 লিঙ্গ : মহিলা		
208	YCW1355544	ফটো উপলব্ধ	209	WB/13/090/957063	ফটো উপলব্ধ	210	WB/13/090/957488	ফটো উপলব্ধ
নাম : পুতুল মালাকার স্বামীর নাম: বিদ্যুৎ কুমার মালাকার বাড়ির নং : n0115 বয়স : 73 লিঙ্গ : মহিলা			নাম : নীলকণ্ঠ দাস পিতার নাম: দীনরাম দাস বাড়ির নং : n0117 বয়স : 73 লিঙ্গ : পুরুষ			নাম : মায়ারানী দাস স্বামীর নাম: নীলকণ্ঠ দাস বাড়ির নং : n0117 বয়স : 64 লিঙ্গ : মহিলা		

211 নাম : বেলা দাস পিতার নাম: নীলকণ্ঠ দাস বাড়ির নং : n0117 বয়স : 54 লিঙ্গ : মহিলা	WB/13/090/957590	ফটো উপলব্ধ	212 নাম : তারক দাস পিতার নাম: নীলকণ্ঠ দাস বাড়ির নং : n0117 বয়স : 49 লিঙ্গ : পুরুষ	WB/13/090/957178	ফটো উপলব্ধ	213 নাম : সঞ্জিত দাস পিতার নাম: নীলকণ্ঠ দাস বাড়ির নং : n0117 বয়স : 41 লিঙ্গ : পুরুষ	CKW3328911	ফটো উপলব্ধ
214 নাম : সুপ্রিয়া দাস(কাহার) স্বামীর নাম: সঞ্জিত দাস বাড়ির নং : n0117 বয়স : 33 লিঙ্গ : মহিলা	YCW1499482	ফটো উপলব্ধ	215 নাম : বিশ্বজিৎ দাস পিতার নাম: নীলকণ্ঠ দাস বাড়ির নং : n0117 বয়স : 39 লিঙ্গ : পুরুষ	CKW4204855	ফটো উপলব্ধ	216 নাম : সঞ্জিত কুমার দাস পিতার নাম: রঞ্জিত কুমার দাস বাড়ির নং : n0125 বয়স : 48 লিঙ্গ : পুরুষ	CKW0513812	ফটো উপলব্ধ
217 নাম : অনুরাধা দাস স্বামীর নাম: সুজিত কুমার দাস বাড়ির নং : n0125 বয়স : 41 লিঙ্গ : মহিলা	CKW4204749	ফটো উপলব্ধ	218 নাম : বীনা দাস স্বামীর নাম: নিশিকান্ত দাস বাড়ির নং : n0128 বয়স : 81 লিঙ্গ : মহিলা	WB/13/090/957437	ফটো উপলব্ধ	219 নাম : অর্চনা দাস স্বামীর নাম: গোপাল চন্দ্র দাস বাড়ির নং : n0169 বয়স : 66 লিঙ্গ : মহিলা	WB/13/090/957605	ফটো উপলব্ধ
220 নাম : বিশ্বনাথ দাস মায়ের নাম: অর্চনা দাস বাড়ির নং : n0169 বয়স : 47 লিঙ্গ : পুরুষ	CKW5038815	ফটো উপলব্ধ	221 নাম : শ্রীনাথ দাস পিতার নাম: গোপাল চন্দ্র দাস বাড়ির নং : n0169 বয়স : 46 লিঙ্গ : পুরুষ	CKW4108874	ফটো উপলব্ধ	222 নাম : বিপ্লব মণ্ডল পিতার নাম: সুরেশ মণ্ডল বাড়ির নং : n0169 বয়স : 46 লিঙ্গ : পুরুষ	CKW1534015	ফটো উপলব্ধ
223 নাম : পলি দাস স্বামীর নাম: সুশান্ত দাস বাড়ির নং : n0173 বয়স : 67 লিঙ্গ : মহিলা	WB/13/090/957397	ফটো উপলব্ধ	224 নাম : রঞ্জিত দাস পিতার নাম: কার্তিক দাস বাড়ির নং : n0186 বয়স : 61 লিঙ্গ : পুরুষ	CKW5038799	ফটো উপলব্ধ	225 নাম : নমিতা দাস স্বামীর নাম: রঞ্জিত দাস বাড়ির নং : n0186 বয়স : 55 লিঙ্গ : মহিলা	CKW5038807	ফটো উপলব্ধ
226 নাম : জ্যোতি দাস পিতার নাম: রঞ্জিত দাস বাড়ির নং : n0186 বয়স : 31 লিঙ্গ : মহিলা	YCW1499052	ফটো উপলব্ধ	227 নাম : নিভারানী মল্লিক স্বামীর নাম: জীতেন মল্লিক বাড়ির নং : n0198 বয়স : 62 লিঙ্গ : মহিলা	WB/13/090/957639	ফটো উপলব্ধ	228 নাম : মাখন চন্দ্র দাস পিতার নাম: রাজেন্দ্র নাথ দাস বাড়ির নং : n0198 বয়স : 73 লিঙ্গ : পুরুষ	CKW3964863	ফটো উপলব্ধ
229 নাম : লক্ষ্মী দাস পিতার নাম: বিমল দাস বাড়ির নং : n0198 বয়স : 34 লিঙ্গ : মহিলা	YCW0886499	ফটো উপলব্ধ	230 নাম : অমল দাস পিতার নাম: রাজেন্দ্র নাথ দাস বাড়ির নং : n0198 বয়স : 59 লিঙ্গ : পুরুষ	WB/13/090/957743	ফটো উপলব্ধ	231 নাম : সীমা ব্রহ্ম(দাস) স্বামীর নাম: তাপস ব্রহ্ম বাড়ির নং : n0198 বয়স : 48 লিঙ্গ : মহিলা	WB/13/090/957327	ফটো উপলব্ধ
232 নাম : সবিতা দাস স্বামীর নাম: অমল দাস বাড়ির নং : শহিদ তীর্থ কলোনি বয়স : 62 লিঙ্গ : মহিলা	CKW5038781	ফটো উপলব্ধ	233 নাম : মরনী দাস স্বামীর নাম: বিমল দাস বাড়ির নং : n0198 বয়স : 61 লিঙ্গ : মহিলা	YCW2317972	ফটো উপলব্ধ	234 নাম : শ্যামল দাস পিতার নাম: পালান দাস বাড়ির নং : এন0132 বয়স : 61 লিঙ্গ : পুরুষ	YCW2290708	ফটো উপলব্ধ
235 নাম : স্বপ্না দাস স্বামীর নাম: রঞ্জিত কুমার দাস বাড়ির নং : n0125 বয়স : 71 লিঙ্গ : মহিলা	YCW2290856	ফটো উপলব্ধ	236 নাম : শোভা দাস স্বামীর নাম: বিশ্বনাথ দাস বাড়ির নং : n0001 বয়স : 55 লিঙ্গ : মহিলা	YCW2341246	ফটো উপলব্ধ	237 নাম : শিপ্রা দাস স্বামীর নাম: পরিতোষ দাস বাড়ির নং : n0014 বয়স : 53 লিঙ্গ : মহিলা	YCW2293306	ফটো উপলব্ধ
238 নাম : বিমল দাস পিতার নাম: রাজেন্দ্র নাথ দাস বাড়ির নং : n0198 বয়স : 65 লিঙ্গ : পুরুষ	YCW2293058	ফটো উপলব্ধ	239 নাম : রাহুল দাস পিতার নাম: সুশান্ত দাস বাড়ির নং : বিধানপল্লী বয়স : 43 লিঙ্গ : পুরুষ	CKW3963899	ফটো উপলব্ধ	240 নাম : কৃষ্ণা দাস স্বামীর নাম: শ্যামল দাস বাড়ির নং : এন0128 বয়স : 52 লিঙ্গ : মহিলা	YCW2315810	ফটো উপলব্ধ

241 নাম : সান্তনা দাস স্বামীর নাম: সুদেব দাস বাড়ির নং : এন0001 বয়স : 39 লিঙ্গ : মহিলা	YCW2372605 ফটো উপলব্ধ	242 নাম : মিতালী দাস পিতার নাম: নন্দন দাস বাড়ির নং : n0390 বয়স : 34 লিঙ্গ : মহিলা	YCW1194190 ফটো উপলব্ধ	243 নাম : দোলা দাস স্বামীর নাম: রাজীব দাস বাড়ির নং : এন0091 বয়স : 23 লিঙ্গ : মহিলা	YCW2436962 ফটো উপলব্ধ
244 নাম : সুশান্ত দাস পিতার নাম: সুশীল দাস বাড়ির নং : বিধানপল্লী বয়স : 61 লিঙ্গ : পুরুষ	CKW3962685 ফটো উপলব্ধ	245 নাম : বুলুরানী দাস স্বামীর নাম: গোবিন্দ চন্দ্র দাস বাড়ির নং : n0166 বয়স : 64 লিঙ্গ : মহিলা	YCW2293280 ফটো উপলব্ধ	246 নাম : গোবিন্দ চন্দ্র দাস পিতার নাম: শতীশ চন্দ্র দাস বাড়ির নং : n0166 বয়স : 73 লিঙ্গ : পুরুষ	YCW2293421 ফটো উপলব্ধ
247 নাম : শুভজিৎ দাশ পিতার নাম: বিশ্বনাথ দাস বাড়ির নং : n0001 বয়স : 31 লিঙ্গ : পুরুষ	YCW1355460 ফটো উপলব্ধ	248 নাম : পিয়া দাস পিতার নাম: মিলন দাস বাড়ির নং : এন0055 বয়স : 22 লিঙ্গ : মহিলা	YCW2455103 ফটো উপলব্ধ	249 নাম : পিন্টু দাস পিতার নাম: জীবন কৃষ্ণ দাস বাড়ির নং : পাট নং 136 বয়স : 58 লিঙ্গ : পুরুষ	YCW2557874 ফটো উপলব্ধ
250 নাম : আন্বা দাস স্বামীর নাম: পিন্টু দাস বাড়ির নং : পাট নং 136 বয়স : 50 লিঙ্গ : মহিলা	YCW2557882 ফটো উপলব্ধ	251 নাম : সুদীপ দাস পিতার নাম: পিন্টু দাস বাড়ির নং : পাট নং 136 বয়স : 32 লিঙ্গ : পুরুষ	YCW1194810 ফটো উপলব্ধ	252 নাম : রিমা দাস স্বামীর নাম: হৈপায়ন দাস বাড়ির নং : এন0198 বয়স : 34 লিঙ্গ : মহিলা	RQL1119361 ফটো উপলব্ধ
253 নাম : প্রভাস মল্লিক পিতার নাম: জীতেন মল্লিক বাড়ির নং : n0198 বয়স : 48 লিঙ্গ : পুরুষ	WB/13/090/957122 ফটো উপলব্ধ	254 নাম : স্বরূপায়ন দাস পিতার নাম: মাখন চন্দ্র দাস বাড়ির নং : n0198 বয়স : 39 লিঙ্গ : পুরুষ	CKW4204897 ফটো উপলব্ধ	255 নাম : তানিয়া দাস স্বামীর নাম: দেব কুমার দাস বাড়ির নং : এন0166 বয়স : 25 লিঙ্গ : মহিলা	YCW2072601 ফটো উপলব্ধ
256 নাম : রাজীব দাস পিতার নাম: রজত শুভ্র দাস বাড়ির নং : n0091 বয়স : 40 লিঙ্গ : পুরুষ	CKW3328937 ফটো উপলব্ধ	257 নাম : হৈপায়ন দাস পিতার নাম: মাখন চন্দ্র দাস বাড়ির নং : এন0198 বয়স : 43 লিঙ্গ : পুরুষ	YCW2364933 ফটো উপলব্ধ	258 নাম : দেবকুমার দাশ পিতার নাম: গোবিন্দ চন্দ্র দাস বাড়ির নং : 00 বয়স : 43 লিঙ্গ : পুরুষ	CKW3328846 ফটো উপলব্ধ
259 নাম : রাহুল মন্ডল পিতার নাম: বিপ্রব মন্ডল বাড়ির নং : নং বয়স : 26 লিঙ্গ : পুরুষ	YCW2042687 ফটো উপলব্ধ	260 নাম : পিয়ালী মল্লিক স্বামীর নাম: প্রভাস মল্লিক বাড়ির নং : এন0198 বয়স : 29 লিঙ্গ : মহিলা	YCW2049450 ফটো উপলব্ধ	261 নাম : পলাশ দাস পিতার নাম: বিমল দাস বাড়ির নং : n0198 বয়স : 37 লিঙ্গ : পুরুষ	YCW1872001 ফটো উপলব্ধ
262 নাম : বিপ্লব দাস পিতার নাম: বিমল দাস বাড়ির নং : n0198 বয়স : 39 লিঙ্গ : পুরুষ	YCW1872019 ফটো উপলব্ধ	263 নাম : সাগরিকা রায় (দাস) স্বামীর নাম: তিলক রায় বাড়ির নং : n0361 বয়স : 29 লিঙ্গ : মহিলা	YCW1797463 ফটো উপলব্ধ	264 নাম : কালিশঙ্কর দাশ পিতার নাম: তারক নাথ দাশ বাড়ির নং : n0001 বয়স : 28 লিঙ্গ : পুরুষ	YCW1797265 ফটো উপলব্ধ
265 নাম : সুজাতা দাস পিতার নাম: ভপন দাস বাড়ির নং : n0055 বয়স : 28 লিঙ্গ : মহিলা	YCW1797273 ফটো উপলব্ধ	266 নাম : রিয়া দাস হিরা স্বামীর নাম: স্বরূপায়ন দাস বাড়ির নং : n0365 বয়স : 32 লিঙ্গ : মহিলা	YCW1204577 ফটো উপলব্ধ	267 নাম : মনিদীপা দাস রায় পিতার নাম: মনোজ কান্তি দাস রায় বাড়ির নং : n0234 বয়স : 42 লিঙ্গ : মহিলা	CKW4618617 ফটো উপলব্ধ
268 নাম : আশিস কুমার দে পিতার নাম: দিলীপকুমার দে বাড়ির নং : n0010 বয়স : 40 লিঙ্গ : পুরুষ	CKW5203484 ফটো উপলব্ধ	269 নাম : মায়ারানী দে স্বামীর নাম: দিলীপ কুমার দে বাড়ির নং : n0020 বয়স : 66 লিঙ্গ : মহিলা	WB/13/090/957509 ফটো উপলব্ধ	270 নাম : কল্যান দে পিতার নাম: দিলীপ দে বাড়ির নং : n0020 বয়স : 45 লিঙ্গ : পুরুষ	CKW3963253 ফটো উপলব্ধ

271	CKW4204764	নাম : লিটন দে পিতার নাম: তুষার কান্তি দে বাড়ির নং : n0009 বয়স : 38 লিঙ্গ : পুরুষ	ফটো উপলব্ধ	272	YCW2617801	নাম : সৃষ্টি দে অন্যান্য: তুষার কান্তি দে বাড়ির নং : n0009 বয়স : 63 লিঙ্গ : মহিলা	ফটো উপলব্ধ	273	CKW3961885	নাম : কিশোর কান্তি দে পিতার নাম: রবীন্দ্র কুমার দে বাড়ির নং : n0009 বয়স : 67 লিঙ্গ : পুরুষ	ফটো উপলব্ধ
274	CKW5388962	নাম : সোমা দে স্বামীর নাম: প্রসূন দে বাড়ির নং : 24 বয়স : 43 লিঙ্গ : মহিলা	ফটো উপলব্ধ	275	CKW3964418	নাম : দুর্গা দে পিতার নাম: প্রলয় দে বাড়ির নং : n0023 বয়স : 53 লিঙ্গ : পুরুষ	ফটো উপলব্ধ	276	CKW1534502	নাম : শ্যামল দে পিতার নাম: হরেন্দ্রনাথ দে বাড়ির নং : n0163 বয়স : 66 লিঙ্গ : পুরুষ	ফটো উপলব্ধ
277	WB/13/090/957613	নাম : লিলি দে স্বামীর নাম: শ্যামল দে বাড়ির নং : n0163 বয়স : 56 লিঙ্গ : মহিলা	ফটো উপলব্ধ	278	CKW5359211	নাম : সুজয় দে পিতার নাম: শ্যামল দে বাড়ির নং : 168 বয়স : 37 লিঙ্গ : পুরুষ	ফটো উপলব্ধ	279	WB/13/090/957024	নাম : তপন দে পিতার নাম: হরেন্দ্রনাথ দে বাড়ির নং : n0163 বয়স : 66 লিঙ্গ : পুরুষ	ফটো উপলব্ধ
280	CKW3962776	নাম : শেলী দে স্বামীর নাম: তপন দে বাড়ির নং : n0163 বয়স : 49 লিঙ্গ : মহিলা	ফটো উপলব্ধ	281	CKW1534528	নাম : কমল দে পিতার নাম: হরেন্দ্রনাথ দে বাড়ির নং : n0163 বয়স : 59 লিঙ্গ : পুরুষ	ফটো উপলব্ধ	282	WB/13/090/957406	নাম : সাধনা দে স্বামীর নাম: স্বপন দে বাড়ির নং : n0163 বয়স : 56 লিঙ্গ : মহিলা	ফটো উপলব্ধ
283	CKW4618583	নাম : বিজয় দে পিতার নাম: স্বপন দে বাড়ির নং : n0163 বয়স : 39 লিঙ্গ : পুরুষ	ফটো উপলব্ধ	284	YCW2618619	নাম : চন্দনা দে স্বামীর নাম: কানাইলাল দে বাড়ির নং : পাট 138 বয়স : 71 লিঙ্গ : মহিলা	ফটো উপলব্ধ	285	YCW2424315	নাম : অরিন্দম দে পিতার নাম: কানাইলাল দে বাড়ির নং : পাট নং 136 বয়স : 50 লিঙ্গ : পুরুষ	ফটো উপলব্ধ
286	YCW1499243	নাম : বিথী দে স্বামীর নাম: অরিন্দম দে বাড়ির নং : n0164 বয়স : 37 লিঙ্গ : মহিলা	ফটো উপলব্ধ	287	WB/20/135/528450	নাম : রবি দে পিতার নাম: মনোরঞ্জন দে বাড়ির নং : n0224 বয়স : 52 লিঙ্গ : পুরুষ	ফটো উপলব্ধ	288	WB/20/135/528097	নাম : সীমা দে স্বামীর নাম: রবি দে বাড়ির নং : n0224 বয়স : 46 লিঙ্গ : মহিলা	ফটো উপলব্ধ
289	YCW2002830	নাম : প্রিয়াঙ্কা দে স্বামীর নাম: সুজয় দে বাড়ির নং : n0163 বয়স : 35 লিঙ্গ : মহিলা	ফটো উপলব্ধ	290	YCW2116911	নাম : প্রলয় দে পিতার নাম: কৃষ্ণ দে বাড়ির নং : n0023 বয়স : 69 লিঙ্গ : পুরুষ	ফটো উপলব্ধ	291	CKW3964335	নাম : ভবতোষ কুমার দে পিতার নাম: কৃষ্ণ কুমার দে বাড়ির নং : n0010 বয়স : 66 লিঙ্গ : পুরুষ	ফটো উপলব্ধ
292	CKW3963295	নাম : অঞ্জনা দে স্বামীর নাম: ভবতোষ কুমার দে বাড়ির নং : n0010 বয়স : 59 লিঙ্গ : মহিলা	ফটো উপলব্ধ	293	YCW1797398	নাম : চন্দ্রমা দে পিতার নাম: ভবতোষ কুমার দে বাড়ির নং : n0010 বয়স : 28 লিঙ্গ : মহিলা	ফটো উপলব্ধ	294	YCW1988997	নাম : তিয়াসা দে পিতার নাম: কিশোর কান্তি দে বাড়ির নং : n0388 বয়স : 27 লিঙ্গ : মহিলা	ফটো উপলব্ধ
295	YCW2349124	নাম : পায়েল দে পিতার নাম: রবি দে বাড়ির নং : এন0224 বয়স : 23 লিঙ্গ : মহিলা	ফটো উপলব্ধ	296	YCW2461465	নাম : আকাশ দে পিতার নাম: অমল দে বাড়ির নং : এন0163 বয়স : 22 লিঙ্গ : পুরুষ	ফটো উপলব্ধ	297	SCG2973931	নাম : বিনতা দে স্বামীর নাম: সুমন দে বাড়ির নং : এফ./4ভী বয়স : 45 লিঙ্গ : মহিলা	ফটো উপলব্ধ
298	CKW1534601	নাম : কাবেরী দে স্বামীর নাম: কিশোর কান্তি দে বাড়ির নং : n0009 বয়স : 63 লিঙ্গ : মহিলা	ফটো উপলব্ধ	299	YCW2445971	নাম : বিবেক দে পিতার নাম: বিমল কৃষ্ণ দে বাড়ির নং : বিধানপল্লী বয়স : 51 লিঙ্গ : পুরুষ	ফটো উপলব্ধ	300	RUL1892413	নাম : কাকলি দে স্বামীর নাম: বিজয় দে বাড়ির নং : এন0142 বয়স : 27 লিঙ্গ : মহিলা	ফটো উপলব্ধ

301	YCW2444040	ফটো উপলব্ধ	302	XVM1007756	ফটো উপলব্ধ	303	CKW4269114	ফটো উপলব্ধ
নাম : সুমন দে পিতার নাম: দিলীপ কুমার দে বাড়ির নং : এফ./4ডী বয়স : 50 লিঙ্গ : পুরুষ			নাম : রত্না দে স্বামীর নাম: দিলীপ দে বাড়ির নং : এফ./4ডী বয়স : 72 লিঙ্গ : মহিলা			নাম : রাখী দে স্বামীর নাম: অমল দে বাড়ির নং : এন0163 বয়স : 45 লিঙ্গ : মহিলা		
304	YCW1957992	ফটো উপলব্ধ	305	CKW4108890	ফটো উপলব্ধ	306	YCW2268480	ফটো উপলব্ধ
নাম : কৌশিক দে পিতার নাম: কমল দে বাড়ির নং : n0375 বয়স : 26 লিঙ্গ : পুরুষ			নাম : পলি দে স্বামীর নাম: কমল দে বাড়ির নং : n0163 বয়স : 46 লিঙ্গ : মহিলা			নাম : রাজেশ ভোগতা পিতার নাম: ধনা ভোগতা বাড়ির নং : N0285 বয়স : 26 লিঙ্গ : পুরুষ		
307	YCW1499128	ফটো উপলব্ধ	308	YCW1499276	ফটো উপলব্ধ	Q 309	CKW5359039	ফটো উপলব্ধ
নাম : চুম্বী দেবী স্বামীর নাম: গুনা ভোগতা বাড়ির নং : n0285 বয়স : 56 লিঙ্গ : মহিলা			নাম : তনু ধর পিতার নাম: শিশির ধর বাড়ির নং : n0290 বয়স : 32 লিঙ্গ : পুরুষ			নাম : সুমন ধল পিতার নাম: অশোক কুমার ধল বাড়ির নং : 42 বয়স : 38 লিঙ্গ : পুরুষ		
310	LLR3110327	ফটো উপলব্ধ	311	DMB2612877	ফটো উপলব্ধ	312	CKW4204954	ফটো উপলব্ধ
নাম : পম্পা পটয়ারী পিতার নাম: অরুণ পটয়ারী বাড়ির নং : N005 বয়স : 42 লিঙ্গ : মহিলা			নাম : ইন্দিরা স্বামীর নাম: প্রসন্ন কুমার সাহা বাড়ির নং : পাট নং-136 বয়স : 40 লিঙ্গ : মহিলা			নাম : রথীন্দ্র পুরকায়স্থ পিতার নাম: রাতুল রঞ্জন পুরকায়স্থ বাড়ির নং : n0107 বয়স : 77 লিঙ্গ : পুরুষ		
313	CKW4618419	ফটো উপলব্ধ	314	CKW5038864	ফটো উপলব্ধ	315	YCW1194943	ফটো উপলব্ধ
নাম : রমিতা পুরকায়স্থ পিতার নাম: রথীন্দ্র পুরকায়স্থ বাড়ির নং : n0107 বয়স : 38 লিঙ্গ : মহিলা			নাম : জগন্নাথ প্রসাদ পিতার নাম: রাজদেব প্রসাদ বাড়ির নং : n0243 বয়স : 73 লিঙ্গ : পুরুষ			নাম : প্রলয় প্রসাদ পিতার নাম: জগন্নাথ প্রসাদ বাড়ির নং : n0243 বয়স : 48 লিঙ্গ : পুরুষ		
316	CKW5038856	ফটো উপলব্ধ	317	YCW1194935	ফটো উপলব্ধ	318	YCW2045714	ফটো উপলব্ধ
নাম : শকুন্তলা প্রসাদ স্বামীর নাম: জগন্নাথ প্রসাদ বাড়ির নং : n0244 বয়স : 69 লিঙ্গ : মহিলা			নাম : পূজা বারি স্বামীর নাম: প্রলয় প্রসাদ বাড়ির নং : n0243 বয়স : 41 লিঙ্গ : মহিলা			নাম : সঞ্জু পাত্র মায়ের নাম: সন্ধ্যা পাত্র সরকার বাড়ির নং : NEAR BALAK SANGHA CLUB বয়স : 27 লিঙ্গ : পুরুষ		
319	YCW1974419	ফটো উপলব্ধ	320	YCW2190759	ফটো উপলব্ধ	321	YCW1797422	ফটো উপলব্ধ
নাম : সন্ধ্যা পাত্র (সরকার) মায়ের নাম: গীতারানী সরকার বাড়ির নং : n0386 বয়স : 28 লিঙ্গ : মহিলা			নাম : জেহ্রী পাল পিতার নাম: পঙ্কজ কুমার পাল বাড়ির নং : নং296 বয়স : 24 লিঙ্গ : পুরুষ			নাম : বিশুজিৎ পাল পিতার নাম: বাদল কৃষ্ণ পাল বাড়ির নং : n0357 বয়স : 51 লিঙ্গ : পুরুষ		
322	YCW1499433	ফটো উপলব্ধ	Q 323	YCW1591239	ফটো উপলব্ধ	324	YCW1667914	ফটো উপলব্ধ
নাম : পঙ্কজ কুমার পাল পিতার নাম: প্রমথ নাথ পাল বাড়ির নং : n0296 বয়স : 58 লিঙ্গ : পুরুষ			নাম : মুক্তি রানী পাল স্বামীর নাম: পঙ্কজ কুমার পাল বাড়ির নং : বয়স : 49 লিঙ্গ : মহিলা			নাম : স্বপ্না পাল স্বামীর নাম: শিরাজুন্না পাল বাড়ির নং : n0343 বয়স : 49 লিঙ্গ : মহিলা		
325	WB/13/090/957666	ফটো উপলব্ধ	326	CKW3328986	ফটো উপলব্ধ	327	YCW1355601	ফটো উপলব্ধ
নাম : চম্পা দে স্বামীর নাম: গনেশ দে বাড়ির নং : n0021 বয়স : 49 লিঙ্গ : মহিলা			নাম : সঞ্জয় দে পিতার নাম: গোপাল দে বাড়ির নং : n0021 বয়স : 41 লিঙ্গ : পুরুষ			নাম : মৌসুমী দে স্বামীর নাম: সঞ্জয় দে বাড়ির নং : n0021 বয়স : 37 লিঙ্গ : মহিলা		
328	CKW3964400	ফটো উপলব্ধ	329	YCW1983071	ফটো উপলব্ধ	330	YCW2274363	ফটো উপলব্ধ
নাম : গনেশ দে পিতার নাম: গোপাল কৃষ্ণ দে বাড়ির নং : n0021 বয়স : 50 লিঙ্গ : পুরুষ			নাম : চন্দনা পাল পিতার নাম: প্রমথ নাথ পাল বাড়ির নং : n0387 বয়স : 49 লিঙ্গ : মহিলা			নাম : অঞ্জনা পাল স্বামীর নাম: প্রমোদ নাথ পাল বাড়ির নং : N005 বয়স : 59 লিঙ্গ : মহিলা		

বিধানসভা নির্বাচনক্ষেত্রের নং, নাম : 118-মধ্যমগ্রাম
ভাগ নং, নাম : 1-বিধানপল্লী ৩ নং.

331	YCW2275360	ফটো উপলব্ধ	332	CKW3964533	ফটো উপলব্ধ	333	YCW2274231	ফটো উপলব্ধ
নাম : নমিতা পাল পিতার নাম: নিরঞ্জন পাল বাড়ির নং : N00343 বয়স : 25 লিঙ্গ : পুরুষ			নাম : রীনা রানি দে স্বামীর নাম: গোপাল কৃষ্ণ দে বাড়ির নং : n0021 বয়স : 66 লিঙ্গ : মহিলা			নাম : পুলক কুমার পাল পিতার নাম: রাম পাল ফুডী বাড়ির নং : N0021 বয়স : 73 লিঙ্গ : পুরুষ		
334	YCW1797430	ফটো উপলব্ধ	335	YCW1499185	ফটো উপলব্ধ	336	YCW1445048	ফটো উপলব্ধ
নাম : শর্মিষ্ঠা পাল (দাস) স্বামীর নাম: বিশুজিৎ পাল বাড়ির নং : n0358 বয়স : 44 লিঙ্গ : মহিলা			নাম : জানকি বড়াইক স্বামীর নাম: অণু বড়াইক বাড়ির নং : n0289 বয়স : 42 লিঙ্গ : মহিলা			নাম : শিল্পী ব্যানার্জী স্বামীর নাম: শঙ্কর ব্যানার্জী বাড়ির নং : এফ. 4এল বয়স : 46 লিঙ্গ : মহিলা		
337	YCW1445055	ফটো উপলব্ধ	338	CKW3963436	ফটো উপলব্ধ	339	CKW3412319	ফটো উপলব্ধ
নাম : মনিকা ব্যানার্জী স্বামীর নাম: দেবেন্দ্র নাথ ব্যানার্জী বাড়ির নং : এফ. 4এল বয়স : 80 লিঙ্গ : মহিলা			নাম : আরতী ব্যানার্জী স্বামীর নাম: মুদুল ব্যানার্জী বাড়ির নং : n0012 বয়স : 77 লিঙ্গ : মহিলা			নাম : পিনাকী ব্যানার্জী পিতার নাম: মুদুল ব্যানার্জী বাড়ির নং : n0012 বয়স : 46 লিঙ্গ : পুরুষ		
340	YCW1912492	ফটো উপলব্ধ	341	CKW1535384	ফটো উপলব্ধ	342	YCW1499169	ফটো উপলব্ধ
নাম : মৌসুমী চক্রবর্তী ব্যানার্জী স্বামীর নাম: পিলাকী ব্যানার্জী বাড়ির নং : n0012 বয়স : 37 লিঙ্গ : মহিলা			নাম : উর্মিলা ব্যাপারী স্বামীর নাম: পরিতোষ ব্যাপারী বাড়ির নং : n0074 বয়স : 75 লিঙ্গ : মহিলা			নাম : মীরা (ভৌমিক) বর্ধন স্বামীর নাম: রঞ্জন বর্ধন বাড়ির নং : n0288 বয়স : 50 লিঙ্গ : মহিলা		
343	WOD2114163	ফটো উপলব্ধ	Q 344	YCW1499417	ফটো উপলব্ধ	345	YCW1591213	ফটো উপলব্ধ
নাম : জগন্নাথ সরকার পিতার নাম: নিশেন সরকার বাড়ির নং : বিধান পল্লী নিয়ার বালক সংঘ ক্লাব বয়স : 42 লিঙ্গ : পুরুষ			নাম : রঞ্জন বর্ধন পিতার নাম: রজনীকান্ত বর্ধন বাড়ির নং : বয়স : 57 লিঙ্গ : পুরুষ			নাম : সঞ্জয় বর্ধন পিতার নাম: রঞ্জন বর্ধন বাড়ির নং : n0295 বয়স : 34 লিঙ্গ : পুরুষ		
346	YCW1591205	ফটো উপলব্ধ	347	CKW3963600	ফটো উপলব্ধ	348	CKW3964293	ফটো উপলব্ধ
নাম : প্রিয়া বর্ধন পিতার নাম: রঞ্জন বর্ধন বাড়ির নং : n0295 বয়স : 30 লিঙ্গ : মহিলা			নাম : মিনু ব্রহ্ম স্বামীর নাম: শম্ভু ব্রহ্ম বাড়ির নং : n0171 বয়স : 73 লিঙ্গ : মহিলা			নাম : বাচ্চু ব্রহ্ম পিতার নাম: শম্ভু ব্রহ্ম বাড়ির নং : n0171 বয়স : 49 লিঙ্গ : পুরুষ		
349	CKW3965688	ফটো উপলব্ধ	350	YCW2553949	ফটো উপলব্ধ	351	YCW1499375	ফটো উপলব্ধ
নাম : তাপস ব্রহ্ম পিতার নাম: শম্ভু নাথ ব্রহ্ম বাড়ির নং : n0171 বয়স : 57 লিঙ্গ : পুরুষ			নাম : তিয়াসা ব্রহ্ম পিতার নাম: তাপস ব্রহ্ম বাড়ির নং : পাট নং 136 বয়স : 21 লিঙ্গ : মহিলা			নাম : সুলেন্দ্র বরাইক পিতার নাম: ভিকসু বরাইক বাড়ির নং : n0119 বয়স : 41 লিঙ্গ : পুরুষ		
Q 352	YCW2362408	ফটো উপলব্ধ	353	YCW2364990	ফটো উপলব্ধ	354	YCW1797364	ফটো উপলব্ধ
নাম : রুপক বরাইক পিতার নাম: অণু বরাইক বাড়ির নং : এন0298 বয়স : 23 লিঙ্গ : পুরুষ			নাম : ধরমনাথ বরাইক পিতার নাম: মোহন বরাইক বাড়ির নং : এন0050 বয়স : 70 লিঙ্গ : পুরুষ			নাম : সঞ্জোতি বরাইক স্বামীর নাম: রাজেশ্বর বরাইক বাড়ির নং : n0118 বয়স : 35 লিঙ্গ : মহিলা		
355	YCW2059202	ফটো উপলব্ধ	356	CKW3963345	ফটো উপলব্ধ	357	CKW4104931	ফটো উপলব্ধ
নাম : রাজু বরাইক পিতার নাম: মনোজ বরাইক বাড়ির নং : এন0119 বয়স : 26 লিঙ্গ : পুরুষ			নাম : সুমিত্রা দেবী বরাইক স্বামীর নাম: ভূনেশ্বর বাড়ির নং : n0118 বয়স : 61 লিঙ্গ : মহিলা			নাম : রাজেশ্বর বরাইক পিতার নাম: ভূনেশ্বর বরাইক বাড়ির নং : n0118 বয়স : 42 লিঙ্গ : পুরুষ		
358	YCW1591262	ফটো উপলব্ধ	359	WB/13/090/957485	ফটো উপলব্ধ	360	YCW1499110	ফটো উপলব্ধ
নাম : যশোদা বরাইক স্বামীর নাম: সুলেন্দ্র বরাইক বাড়ির নং : n0119 বয়স : 31 লিঙ্গ : মহিলা			নাম : গীতা দেবী বড়াইক স্বামীর নাম: মনোজ বড়াইক বাড়ির নং : n0119 বয়স : 51 লিঙ্গ : মহিলা			নাম : সঙ্গীতা বরাইক পিতার নাম: মনোজ বরাইক বাড়ির নং : n0119 বয়স : 31 লিঙ্গ : মহিলা		

361 নাম : মনোজ বরাইক পিতার নাম: ভৌরা বাড়ির নং : n0119 বয়স : 56 লিঙ্গ : পুরুষ	WB/13/090/957614	ফটো উপলব্ধ	Q 362 নাম : অণু বড়াইক পিতার নাম: চুনী বড়াইক বাড়ির নং : বয়স : 55 লিঙ্গ : পুরুষ	YCW1499466	ফটো উপলব্ধ	363 নাম : মালা দত্ত স্বামীর নাম: নরেন দত্ত বাড়ির নং : n0194 বয়স : 46 লিঙ্গ : মহিলা	CKW3329026	ফটো উপলব্ধ
364 নাম : উর্মিলা বসু স্বামীর নাম: অসিত বসু বাড়ির নং : n0194 বয়স : 42 লিঙ্গ : মহিলা	CKW5038906	ফটো উপলব্ধ	365 নাম : অসিত বসু পিতার নাম: রঞ্জন বসু বাড়ির নং : n0194 বয়স : 50 লিঙ্গ : পুরুষ	CKW1534908	ফটো উপলব্ধ	366 নাম : মিহির বসু পিতার নাম: রঞ্জন বসু বাড়ির নং : n0194 বয়স : 55 লিঙ্গ : পুরুষ	YCW1033083	ফটো উপলব্ধ
367 নাম : ছায়ারানী বসু অন্যান্য: রঞ্জন বসু বাড়ির নং : n0194 বয়স : 71 লিঙ্গ : মহিলা	WB/13/090/957398	ফটো উপলব্ধ	368 নাম : রুবী বসু পিতার নাম: সুভাষ চন্দ্র বসু বাড়ির নং : n0183 বয়স : 49 লিঙ্গ : মহিলা	CKW3965498	ফটো উপলব্ধ	369 নাম : স্বপ্না বসু স্বামীর নাম: সুভাষ চন্দ্র বসু বাড়ির নং : n0183 বয়স : 69 লিঙ্গ : মহিলা	CKW3965506	ফটো উপলব্ধ
370 নাম : সুভাষ চন্দ্র বসু পিতার নাম: কালিপদ বসু বাড়ির নং : n0183 বয়স : 76 লিঙ্গ : পুরুষ	CKW3965449	ফটো উপলব্ধ	Q 371 নাম : শীলা রানী বসু স্বামীর নাম: মিহির বসু বাড়ির নং : বয়স : 46 লিঙ্গ : মহিলা	YCW1355536	ফটো উপলব্ধ	372 নাম : গুণ্ডম বসু পিতার নাম: মিহির বসু বাড়ির নং : n0194 বয়স : 32 লিঙ্গ : পুরুষ	YCW1242189	ফটো উপলব্ধ
373 নাম : সোমা বোস পিতার নাম: অসিত বসু বাড়ির নং : এন0194 বয়স : 23 লিঙ্গ : মহিলা	YCW2373553	ফটো উপলব্ধ	374 নাম : কাজল বসাক পিতার নাম: হরি গোপাল বসাক বাড়ির নং : n0246 বয়স : 55 লিঙ্গ : পুরুষ	CKW5038898	ফটো উপলব্ধ	375 নাম : কুন্তল বসাক পিতার নাম: কাজল বসাক বাড়ির নং : পাট নং 136 বয়স : 21 লিঙ্গ : পুরুষ	YCW2551554	ফটো উপলব্ধ
Q 376 নাম : বকুল বসাক স্বামীর নাম: হরি গোপাল বসাক বাড়ির নং : n0246 বয়স : 83 লিঙ্গ : মহিলা	CKW5038880	ফটো উপলব্ধ	377 নাম : মৌসুমী বসাক স্বামীর নাম: কাজল বসাক বাড়ির নং : এন0246 বয়স : 43 লিঙ্গ : মহিলা	YUP1812122	ফটো উপলব্ধ	378 নাম : মিতা বসাক (পিতৃকার) স্বামীর নাম: বাপি বসাক বাড়ির নং : n0025 বয়স : 43 লিঙ্গ : মহিলা	YCW0356329	ফটো উপলব্ধ
379 নাম : বাপী বসাক পিতার নাম: রামচন্দ্র বসাক বাড়ির নং : n0025 বয়স : 51 লিঙ্গ : পুরুষ	CKW1534833	ফটো উপলব্ধ	380 নাম : জলী বাগচী স্বামীর নাম: বিশ্বনাথ বাগচী বাড়ির নং : n0004 বয়স : 46 লিঙ্গ : মহিলা	WB/13/090/091058	ফটো উপলব্ধ	381 নাম : শ্যামলী বাগচী স্বামীর নাম: পঞ্চানন বাগচী বাড়ির নং : n0004 বয়স : 56 লিঙ্গ : মহিলা	CKW4203907	ফটো উপলব্ধ
382 নাম : প্রবজিৎ বাগচী পিতার নাম: বিশ্বনাথ বাগচী বাড়ির নং : এন0004 বয়স : 23 লিঙ্গ : পুরুষ	YCW2357283	ফটো উপলব্ধ	383 নাম : বিশ্বনাথ বাগচী পিতার নাম: অমরেন্দ্রনাথ বাগচী বাড়ির নং : n0004 বয়স : 55 লিঙ্গ : পুরুষ	WB/13/090/957502	ফটো উপলব্ধ	384 নাম : পঞ্চানন বাগচী পিতার নাম: অমরেন্দ্রনাথ বাগচী বাড়ির নং : n0004 বয়স : 66 লিঙ্গ : পুরুষ	YCW2315885	ফটো উপলব্ধ
385 নাম : পুলক বাছার পিতার নাম: বিল্ল বাছার বাড়ির নং : এন0099 বয়স : 25 লিঙ্গ : পুরুষ	YCW2042927	ফটো উপলব্ধ	386 নাম : দেবাজ্ঞন বাছাড় পিতার নাম: কুশ বাছাড় বাড়ির নং : n0123 বয়স : 41 লিঙ্গ : পুরুষ	CKW4204798	ফটো উপলব্ধ	387 নাম : কনক বাছার স্বামীর নাম: কুশ বাছার বাড়ির নং : n0123 বয়স : 63 লিঙ্গ : মহিলা	WB/13/090/957274	ফটো উপলব্ধ
388 নাম : কুশ বাছার পিতার নাম: সুকুমার বাছার বাড়ির নং : n0123 বয়স : 67 লিঙ্গ : পুরুষ	WB/13/090/957736	ফটো উপলব্ধ	389 নাম : বাবলী বাছার পিতার নাম: বাবলু বাছার বাড়ির নং : n0122 বয়স : 37 লিঙ্গ : মহিলা	YCW0756544	ফটো উপলব্ধ	390 নাম : কাজল বাছার স্বামীর নাম: বাবলু বাছার বাড়ির নং : n0122 বয়স : 59 লিঙ্গ : মহিলা	CKW3962172	ফটো উপলব্ধ

391	YCW1194729	ফটো উপলব্ধ	392	WB/13/090/957623	ফটো উপলব্ধ	393	WB/13/090/957624	ফটো উপলব্ধ
নাম : সন্তু বাছার পিতার নাম: দুলাল বাছার বাড়ির নং : n0121 বয়স : 33 লিঙ্গ : পুরুষ			নাম : মীরা বাছার স্বামীর নাম: দুলাল বাছার বাড়ির নং : n0121 বয়স : 54 লিঙ্গ : মহিলা			নাম : আরতী বাছার স্বামীর নাম: লব বাছার বাড়ির নং : n0120 বয়স : 63 লিঙ্গ : মহিলা		
394	WB/13/090/957332	ফটো উপলব্ধ	395	YCW1725654	ফটো উপলব্ধ	396	WB/13/090/957106	ফটো উপলব্ধ
নাম : লব বাছার পিতার নাম: সুকুমার বাছার বাড়ির নং : n0120 বয়স : 74 লিঙ্গ : পুরুষ			নাম : অলোক বাছার পিতার নাম: বিলু বাছার বাড়ির নং : n0099 বয়স : 30 লিঙ্গ : পুরুষ			নাম : শিপ্রা বাছার স্বামীর নাম: বিলু বাছার বাড়ির নং : n0099 বয়স : 56 লিঙ্গ : মহিলা		
397	WB/13/090/957686	ফটো উপলব্ধ	398	CKW5359070	ফটো উপলব্ধ	399	YCW1355858	ফটো উপলব্ধ
নাম : বিলু বাছার পিতার নাম: রাখাল বাছার বাড়ির নং : n0099 বয়স : 60 লিঙ্গ : পুরুষ			নাম : সঞ্জীবন বাছার পিতার নাম: সন্তোষ বাছার বাড়ির নং : 100 বয়স : 38 লিঙ্গ : পুরুষ			নাম : শম্পা বাছার (সর্দার) স্বামীর নাম: অমিত বাছার বাড়ির নং : 100 বয়স : 31 লিঙ্গ : মহিলা		
400	CKW5359062	ফটো উপলব্ধ	401	WB/13/090/957500	ফটো উপলব্ধ	402	WB/13/090/957671	ফটো উপলব্ধ
নাম : অমিত বাছার পিতার নাম: সন্তোষ বাছার বাড়ির নং : 100 বয়স : 40 লিঙ্গ : পুরুষ			নাম : দিপালী বাছার স্বামীর নাম: সন্তোষ বাছার বাড়ির নং : n0098 বয়স : 61 লিঙ্গ : মহিলা			নাম : সন্তোষ বাছার পিতার নাম: রাখাল বাছার বাড়ির নং : n0098 বয়স : 66 লিঙ্গ : পুরুষ		
403	CKW1699677	ফটো উপলব্ধ	404	FLG1002138	ফটো উপলব্ধ	405	CKW1699669	ফটো উপলব্ধ
নাম : বিশ্বপ্রিয় বিশপ পিতার নাম: বেঞ্জামিন বিশপ বাড়ির নং : n0239 বয়স : 57 লিঙ্গ : পুরুষ			নাম : রিতা(দাস) বিশপ স্বামীর নাম: বিশ্বপ্রিয় বিশপ বাড়ির নং : n0238 বয়স : 55 লিঙ্গ : মহিলা			নাম : সুচিস্মিতা(বিশপ) যোশেফ পিতার নাম: বেঞ্জামিন বিশপ বাড়ির নং : n0237 বয়স : 55 লিঙ্গ : মহিলা		
406	YCW2042745	ফটো উপলব্ধ	407	CKW3962537	ফটো উপলব্ধ	408	YCW2552339	ফটো উপলব্ধ
নাম : রাহুল যোশেফ মায়ের নাম: সুচিস্মিতা যোশেফ বাড়ির নং : এন0237 বয়স : 25 লিঙ্গ : পুরুষ			নাম : বীণা রাণী বিশ্বাস স্বামীর নাম: শান্তি রঞ্জন বিশ্বাস বাড়ির নং : n0034 বয়স : 86 লিঙ্গ : মহিলা			নাম : শ্রেয়া বিশ্বাস স্বামীর নাম: দেবরাজ বিশ্বাস বাড়ির নং : পাট নং 136 বয়স : 23 লিঙ্গ : মহিলা		
409	YCW2116937	ফটো উপলব্ধ	410	YCW2315828	ফটো উপলব্ধ	411	YCW2447969	ফটো উপলব্ধ
নাম : লক্ষ্মণ বিশ্বাস পিতার নাম: রাধিকা মোহন বিশ্বাস বাড়ির নং : n0140 বয়স : 65 লিঙ্গ : পুরুষ			নাম : মালতী বিশ্বাস স্বামীর নাম: লক্ষ্মণ বিশ্বাস বাড়ির নং : n0140 বয়স : 51 লিঙ্গ : মহিলা			নাম : কল্পনা বিশ্বাস স্বামীর নাম: আনন্দ বিশ্বাস বাড়ির নং : এন0129 বয়স : 56 লিঙ্গ : মহিলা		
412	YCW2445732	ফটো উপলব্ধ	413	YCW2445443	ফটো উপলব্ধ	414	CKW4107603	ফটো উপলব্ধ
নাম : নিশা বিশ্বাস পিতার নাম: সজ্জন বিশ্বাস বাড়ির নং : 00 বয়স : 22 লিঙ্গ : মহিলা			নাম : ববিতা বিশ্বাস স্বামীর নাম: প্রকাশ বিশ্বাস বাড়ির নং : এন0151 বয়স : 26 লিঙ্গ : মহিলা			নাম : মনিকা বিশ্বাস স্বামীর নাম: শ্যামাপ্রসাদ বিশ্বাস বাড়ির নং : n0034 বয়স : 53 লিঙ্গ : মহিলা		
415	CKW4204723	ফটো উপলব্ধ	416	CKW3962560	ফটো উপলব্ধ	417	YCW2374593	ফটো উপলব্ধ
নাম : মন্দিরা বিশ্বাস স্বামীর নাম: দিলীপ কুমার বিশ্বাস বাড়ির নং : n0034 বয়স : 57 লিঙ্গ : মহিলা			নাম : অঞ্জলী বিশ্বাস পিতার নাম: শান্তি রঞ্জন বিশ্বাস বাড়ির নং : n0034 বয়স : 53 লিঙ্গ : পুরুষ			নাম : রোহিত বিশ্বাস পিতার নাম: মিন্টু বিশ্বাস বাড়ির নং : এন0129 বয়স : 23 লিঙ্গ : পুরুষ		
418	JSC2977940	ফটো উপলব্ধ	419	IHM1451715	ফটো উপলব্ধ	420	YCW2059152	ফটো উপলব্ধ
নাম : বিপ্লব বিশ্বাস পিতার নাম: বিধান চন্দ্র বিশ্বাস বাড়ির নং : n0372 বয়স : 41 লিঙ্গ : পুরুষ			নাম : সুজন বিশ্বাস পিতার নাম: সুশান বিশ্বাস বাড়ির নং : নং বয়স : 45 লিঙ্গ : পুরুষ			নাম : দেবরাজ বিশ্বাস পিতার নাম: সুজন বিশ্বাস বাড়ির নং : নং বয়স : 26 লিঙ্গ : পুরুষ		

বিধানসভা নির্বাচনক্ষেত্রের নং, নাম : 118-মধ্যমগ্রাম
ভাগ নং, নাম : 1-বিধানপল্লী ৩ নং.

421	IHM1451616	ফটো উপলব্ধ	422	YCW2060036	ফটো উপলব্ধ	423	YCW1797372	ফটো উপলব্ধ
নাম : সোনা বিশ্বাস পিতার নাম: স্বপন বিশ্বাস বাড়ির নং : নং বয়স : 41 লিঙ্গ : মহিলা			নাম : কামনা বিশ্বাস স্বামীর নাম: বিধান বিশ্বাস বাড়ির নং : এন0027 বয়স : 39 লিঙ্গ : মহিলা			নাম : সুচিত্রা বিশ্বাস স্বামীর নাম: রবি বিশ্বাস বাড়ির নং : n0140 বয়স : 75 লিঙ্গ : মহিলা		
424	YCW1912435	ফটো উপলব্ধ	425	CKW5359286	ফটো উপলব্ধ	426	CKW3964590	ফটো উপলব্ধ
নাম : সৌম্যদীপ বিশ্বাস পিতার নাম: শ্যামাপ্রসাদ বিশ্বাস বাড়ির নং : n0034 বয়স : 27 লিঙ্গ : পুরুষ			নাম : মীরা বিশ্বাস স্বামীর নাম: প্রবীর বিশ্বাস বাড়ির নং : n0151 বয়স : 37 লিঙ্গ : মহিলা			নাম : প্রবীর বিশ্বাস পিতার নাম: প্রফুল্ল বিশ্বাস বাড়ির নং : n0151 বয়স : 46 লিঙ্গ : পুরুষ		
427	CKW4203956	ফটো উপলব্ধ	428	YCW1820661	ফটো উপলব্ধ	429	YCW1986249	ফটো উপলব্ধ
নাম : অপর্ণা বিশ্বাস পিতার নাম: সমীর বিশ্বাস বাড়ির নং : বয়স : 41 লিঙ্গ : মহিলা			নাম : পূজা বিশ্বাস স্বামীর নাম: সুব্রত বিশ্বাস বাড়ির নং : n0391 বয়স : 29 লিঙ্গ : মহিলা			নাম : শুভঙ্কর বিশ্বাস পিতার নাম: দীপক বিশ্বাস বাড়ির নং : n0381 বয়স : 26 লিঙ্গ : পুরুষ		
430	YCW1355502	ফটো উপলব্ধ	431	YCW1981034	ফটো উপলব্ধ	432	YCW1989235	ফটো উপলব্ধ
নাম : শঙ্কু বিশ্বাস পিতার নাম: লক্ষন বিশ্বাস বাড়ির নং : n0140 বয়স : 31 লিঙ্গ : পুরুষ			নাম : সোনালী বিশ্বাস পিতার নাম: শ্যামল বিশ্বাস বাড়ির নং : n0368 বয়স : 26 লিঙ্গ : মহিলা			নাম : শীলা বিশ্বাস স্বামীর নাম: বিধান চন্দ্র বিশ্বাস বাড়ির নং : n0369 বয়স : 59 লিঙ্গ : মহিলা		
433	RVD1338896	ফটো উপলব্ধ	434	CKW5359245	ফটো উপলব্ধ	435	CKW5359252	ফটো উপলব্ধ
নাম : অনন্যা বিশ্বাস স্বামীর নাম: বিপ্লব বিশ্বাস বাড়ির নং : n0370 বয়স : 32 লিঙ্গ : মহিলা			নাম : রিংকি বিশ্বাস পিতার নাম: সমীর বিশ্বাস বাড়ির নং : 230 বয়স : 39 লিঙ্গ : মহিলা			নাম : পিংকি বিশ্বাস পিতার নাম: সমীর বিশ্বাস বাড়ির নং : n0217 বয়স : 40 লিঙ্গ : মহিলা		
436	WB/13/090/957566	ফটো উপলব্ধ	437	YCW1355759	ফটো উপলব্ধ	438	CKW3964939	ফটো উপলব্ধ
নাম : ডলি বিশ্বাস স্বামীর নাম: সমীর বিশ্বাস বাড়ির নং : n0217 বয়স : 61 লিঙ্গ : মহিলা			নাম : বিথীকা বিশ্বাস (দাস) স্বামীর নাম: পঙ্কজ বিশ্বাস বাড়ির নং : n0209 বয়স : 33 লিঙ্গ : মহিলা			নাম : পঙ্কজ বিশ্বাস পিতার নাম: পরেশ বিশ্বাস বাড়ির নং : n0209 বয়স : 47 লিঙ্গ : পুরুষ		
439	YCW1355635	ফটো উপলব্ধ	440	CKW3964806	ফটো উপলব্ধ	441	WB/13/090/957097	ফটো উপলব্ধ
নাম : শ্রাবনী বিশ্বাস (হাজরা) স্বামীর নাম: পার্থ বিশ্বাস বাড়ির নং : n0201 বয়স : 37 লিঙ্গ : মহিলা			নাম : পার্থ বিশ্বাস পিতার নাম: পরেশ বিশ্বাস বাড়ির নং : n0201 বয়স : 44 লিঙ্গ : পুরুষ			নাম : কল্যাণী বিশ্বাস স্বামীর নাম: পরেশ বিশ্বাস বাড়ির নং : n0201 বয়স : 69 লিঙ্গ : মহিলা		
442	WB/13/090/957120	ফটো উপলব্ধ	443	YCW0756726	ফটো উপলব্ধ	444	WB/13/090/957581	ফটো উপলব্ধ
নাম : পরেশ বিশ্বাস পিতার নাম: পঞ্চানন বিশ্বাস বাড়ির নং : n0201 বয়স : 76 লিঙ্গ : পুরুষ			নাম : প্রকাশ বিশ্বাস পিতার নাম: সুনীল বিশ্বাস বাড়ির নং : n0151 বয়স : 36 লিঙ্গ : পুরুষ			নাম : রেবা বিশ্বাস স্বামীর নাম: সুনীল বিশ্বাস বাড়ির নং : n0151 বয়স : 59 লিঙ্গ : মহিলা		
445	WB/13/090/957635	ফটো উপলব্ধ	446	CKW3962701	ফটো উপলব্ধ	447	CKW4618450	ফটো উপলব্ধ
নাম : প্রফুল্ল বিশ্বাস পিতার নাম: ফেলানী বিশ্বাস বাড়ির নং : n0151 বয়স : 76 লিঙ্গ : পুরুষ			নাম : পিংকি বিশ্বাস স্বামীর নাম: দীপক বিশ্বাস বাড়ির নং : n0142 বয়স : 46 লিঙ্গ : মহিলা			নাম : দেবাশিষ বিশ্বাস পিতার নাম: শম্ভু বিশ্বাস বাড়ির নং : n0142 বয়স : 41 লিঙ্গ : পুরুষ		
448	CKW4106282	ফটো উপলব্ধ	449	CKW1535210	ফটো উপলব্ধ	450	WB/13/090/0945004	ফটো উপলব্ধ
নাম : পম্পা বিশ্বাস পিতার নাম: শম্ভু বিশ্বাস বাড়ির নং : n0142 বয়স : 43 লিঙ্গ : মহিলা			নাম : যমুনা বিশ্বাস স্বামীর নাম: শম্ভু বিশ্বাস বাড়ির নং : n0142 বয়স : 59 লিঙ্গ : মহিলা			নাম : মনিকা বিশ্বাস স্বামীর নাম: মিন্টু বিশ্বাস বাড়ির নং : n0141 বয়স : 44 লিঙ্গ : মহিলা		

বিধানসভা নির্বাচনক্ষেত্রের নং, নাম : 118-মধ্যমগ্রাম
ভাগ নং, নাম : 1-বিধানপল্লী ৩ নং.

451 নাম : মনিন্দ্র বিশ্বাস পিতার নাম: ফেলানী বিশ্বাস বাড়ির নং : n0141 বয়স : 66 লিঙ্গ : পুরুষ ফটো উপলব্ধ	WB/13/090/957038	452 নাম : দেবব্রত বিশ্বাস পিতার নাম: প্রবীর বিশ্বাস বাড়ির নং : n0129 বয়স : 39 লিঙ্গ : পুরুষ ফটো উপলব্ধ	CKW5203567	453 নাম : দিল্লী বিশ্বাস স্বামীর নাম: দীপক বিশ্বাস বাড়ির নং : n0129 বয়স : 40 লিঙ্গ : মহিলা ফটো উপলব্ধ	YCW0756528
454 নাম : মামন বিশ্বাস স্বামীর নাম: গোপাল বিশ্বাস বাড়ির নং : n0230 বয়স : 29 লিঙ্গ : মহিলা ফটো উপলব্ধ	YCW1667971	455 নাম : গোপাল বিশ্বাস পিতার নাম: মনিন্দ্র বিশ্বাস বাড়ির নং : n0230 বয়স : 41 লিঙ্গ : পুরুষ ফটো উপলব্ধ	CKW3329133	456 নাম : নমিতা বিশ্বাস স্বামীর নাম: বাবল বিশ্বাস বাড়ির নং : n0223 বয়স : 86 লিঙ্গ : মহিলা ফটো উপলব্ধ	WB/13/090/957731
457 নাম : রত্না মনোজ হালদার স্বামীর নাম: মনোজ বাড়ির নং : শিব মন্দির বয়স : 48 লিঙ্গ : মহিলা ফটো উপলব্ধ	YCW2621266	458 নাম : মিন্টু বিশ্বাস পিতার নাম: বাবলু বিশ্বাস বাড়ির নং : n0129 বয়স : 44 লিঙ্গ : পুরুষ ফটো উপলব্ধ	CKW3412244	459 নাম : দিপক বিশ্বাস পিতার নাম: দিলীপ বিশ্বাস বাড়ির নং : n0129 বয়স : 41 লিঙ্গ : পুরুষ ফটো উপলব্ধ	CKW3412335
460 নাম : রিংকু বিশ্বাস পিতার নাম: দিলীপ বিশ্বাস বাড়ির নং : n0129 বয়স : 41 লিঙ্গ : মহিলা ফটো উপলব্ধ	YCW0356600	461 নাম : বিশ্বজিৎ বিশ্বাস পিতার নাম: আনন্দ বিশ্বাস বাড়ির নং : n0129 বয়স : 35 লিঙ্গ : পুরুষ ফটো উপলব্ধ	YCW0886440	462 নাম : অভিজিত বিশ্বাস পিতার নাম: আনন্দ বিশ্বাস বাড়ির নং : n0129 বয়স : 37 লিঙ্গ : পুরুষ ফটো উপলব্ধ	CKW5203575
463 নাম : সুব্রত বিশ্বাস পিতার নাম: প্রবীর বিশ্বাস বাড়ির নং : n0129 বয়স : 41 লিঙ্গ : পুরুষ ফটো উপলব্ধ	CKW3412293	464 নাম : সুনিতা বিশ্বাস স্বামীর নাম: প্রবীর বিশ্বাস বাড়ির নং : n0129 বয়স : 61 লিঙ্গ : মহিলা ফটো উপলব্ধ	WB/13/090/957032	465 নাম : প্রবীর বিশ্বাস পিতার নাম: মতিলাল বিশ্বাস বাড়ির নং : n0129 বয়স : 66 লিঙ্গ : পুরুষ ফটো উপলব্ধ	WB/13/090/957219
466 নাম : শ্যামা প্রসাদ বিশ্বাস পিতার নাম: শান্তি রঞ্জন বিশ্বাস বাড়ির নং : পাট নং 138 বয়স : 64 লিঙ্গ : পুরুষ ফটো উপলব্ধ	YCW2599827	467 নাম : সঞ্জয় বিশ্বাস পিতার নাম: শান্তি রঞ্জন বিশ্বাস বাড়ির নং : n0034 বয়স : 60 লিঙ্গ : পুরুষ ফটো উপলব্ধ	CKW3963873	468 নাম : শিপ্রা বিশ্বাস (মন্ডল) স্বামীর নাম: বিপুল বিশ্বাস বাড়ির নং : n0027 বয়স : 41 লিঙ্গ : মহিলা ফটো উপলব্ধ	CKW3412210
469 নাম : বিপুল বিশ্বাস পিতার নাম: নিখিল বিশ্বাস বাড়ির নং : n0027 বয়স : 47 লিঙ্গ : পুরুষ ফটো উপলব্ধ	CKW3963352	470 নাম : বিকাশ বিশ্বাস পিতার নাম: নিখিল কুমার বিশ্বাস বাড়ির নং : n0027 বয়স : 45 লিঙ্গ : পুরুষ ফটো উপলব্ধ	CKW5203526	471 নাম : বিধান বিশ্বাস পিতার নাম: নিখিল কুমার বিশ্বাস বাড়ির নং : n0027 বয়স : 46 লিঙ্গ : পুরুষ ফটো উপলব্ধ	CKW4105136
472 নাম : নিভারানী বিশ্বাস স্বামীর নাম: নিখিল কুমার বিশ্বাস বাড়ির নং : n0027 বয়স : 66 লিঙ্গ : মহিলা ফটো উপলব্ধ	CKW4203998	473 নাম : শ্বেতা বিশ্বাস পিতার নাম: বিধান বিশ্বাস বাড়ির নং : পাট নং 138 বয়স : 21 লিঙ্গ : মহিলা ফটো উপলব্ধ	YCW2589646	474 নাম : মেহা বিশ্বাস পিতার নাম: বিপুল বিশ্বাস বাড়ির নং : নীতর বালক সংঘ ক্লাব বয়স : 20 লিঙ্গ : মহিলা ফটো উপলব্ধ	YCW2568160
475 নাম : পূর্ণিমা বোস স্বামীর নাম: পিন্টু বোস বাড়ির নং : n0030 বয়স : 50 লিঙ্গ : মহিলা ফটো উপলব্ধ	CKW4109278	476 নাম : স্বপ্না বোস স্বামীর নাম: শ্যামল বোস বাড়ির নং : n0030 বয়স : 52 লিঙ্গ : মহিলা ফটো উপলব্ধ	CKW3965621	477 নাম : অলোকা বোস স্বামীর নাম: দিলীপ বোস বাড়ির নং : n0029 বয়স : 49 লিঙ্গ : মহিলা ফটো উপলব্ধ	CKW3965522
478 নাম : শুভঙ্কর বোস পিতার নাম: শ্যামল বোস বাড়ির নং : n0380 বয়স : 26 লিঙ্গ : পুরুষ ফটো উপলব্ধ	YCW2000834	479 নাম : গৌরী বোস অন্যান্য: বিশ্বনাথ বোস বাড়ির নং : n0030 বয়স : 60 লিঙ্গ : মহিলা ফটো উপলব্ধ	CKW3961992	480 নাম : শ্যামল বোস পিতার নাম: কমল বোস বাড়ির নং : n0030 বয়স : 59 লিঙ্গ : পুরুষ ফটো উপলব্ধ	YCW2332013

বিধানসভা নির্বাচনক্ষেত্রের নং, নাম : 118-মধ্যমগ্রাম
ভাগ নং, নাম : 1-বিধানপল্লী ৩ নং.

Q 481 নাম : বিটু বোস পিতার নাম: পিন্টু বোস বাড়ির নং : পাট নং 138,বিধানপল্লী বয়স : 22 লিঙ্গ : পুরুষ	YCW2574481 ফটো উপলব্ধ	482 নাম : মান্দি বোস পিতার নাম: দিলীপ বোস বাড়ির নং : এন0029 বয়স : 25 লিঙ্গ : মহিলা	YCW2059335 ফটো উপলব্ধ	483 নাম : রম্পী বোস পিতার নাম: দিলীপ বোস বাড়ির নং : পাট নং 138 বয়স : 21 লিঙ্গ : মহিলা	YCW2578656 ফটো উপলব্ধ
484 নাম : রাজা চক্রবর্তী পিতার নাম: রবীন্দ্রনাথ চক্রবর্তী বাড়ির নং : এন0203 বয়স : 25 লিঙ্গ : পুরুষ	YCW2059160 ফটো উপলব্ধ	485 নাম : সোনালী চক্রবর্তী(ভট্টাচার্য্য) স্বামীর নাম: রবীন্দ্রনাথ চক্রবর্তী বাড়ির নং : N0404 বয়স : 46 লিঙ্গ : মহিলা	YCW1355585 ফটো উপলব্ধ	486 নাম : বর্নালী রায় (ভট্টাচার্য্য) স্বামীর নাম: সঞ্জিব রায় বাড়ির নং : n0203 বয়স : 37 লিঙ্গ : মহিলা	YCW0356840 ফটো উপলব্ধ
487 নাম : নমিতা ভট্টাচার্য স্বামীর নাম: নির্মল ভট্টাচার্য বাড়ির নং : n0203 বয়স : 64 লিঙ্গ : মহিলা	CKW5039045 ফটো উপলব্ধ	488 নাম : রবীন্দ্রনাথ চক্রবর্তী পিতার নাম: মনোমুদ্রনাথ চক্রবর্তী বাড়ির নং : n0203 বয়স : 56 লিঙ্গ : পুরুষ	WB/20/139/738145 ফটো উপলব্ধ	489 নাম : ডলি ভট্টাচার্য (চক্রবর্তী) স্বামীর নাম: কৃষ্ণ ভট্টাচার্য বাড়ির নং : n0203 বয়স : 43 লিঙ্গ : মহিলা	YCW1033240 ফটো উপলব্ধ
Q 490 নাম : ধুনা ভোগতা পিতার নাম: বীর ভোগতা বাড়ির নং : বয়স : 60 লিঙ্গ : পুরুষ	YCW1499383 ফটো উপলব্ধ	491 নাম : জয়দেব ভৌমিক পিতার নাম: শচীনন্দন ভৌমিক বাড়ির নং : n0202 বয়স : 58 লিঙ্গ : পুরুষ	WB/13/090/957717 ফটো উপলব্ধ	492 নাম : দীপালিতা ভৌমিক স্বামীর নাম: বাপ্পা সরকার বাড়ির নং : 573/1 বয়স : 38 লিঙ্গ : মহিলা	GWZ2700185 ফটো উপলব্ধ
493 নাম : গৌরী ভৌমিক স্বামীর নাম: শচীনন্দন ভৌমিক বাড়ির নং : n0202 বয়স : 86 লিঙ্গ : মহিলা	YCW2558955 ফটো উপলব্ধ	494 নাম : নীলাঞ্জনা মজুমদার পিতার নাম: দেবাজ্ঞান মজুমদার বাড়ির নং : n0161 বয়স : 31 লিঙ্গ : মহিলা	YCW1355676 ফটো উপলব্ধ	495 নাম : তৃষা মজুমদার স্বামীর নাম: দেবাজ্ঞান মজুমদার বাড়ির নং : n0161 বয়স : 56 লিঙ্গ : মহিলা	WB/13/090/957198 ফটো উপলব্ধ
496 নাম : দেবাজ্ঞান মজুমদার পিতার নাম: দুলাল মজুমদার বাড়ির নং : n0161 বয়স : 58 লিঙ্গ : পুরুষ	WB/13/090/957117 ফটো উপলব্ধ	497 নাম : মাধবী মন্ডল পিতার নাম: পিন্টু মন্ডল বাড়ির নং : n0189 বয়স : 33 লিঙ্গ : মহিলা	YCW1498989 ফটো উপলব্ধ	498 নাম : পিন্টু মন্ডল পিতার নাম: দুঃখীরাম মন্ডল বাড়ির নং : n0189 বয়স : 53 লিঙ্গ : পুরুষ	CKW3963774 ফটো উপলব্ধ
499 নাম : মলয় মন্ডল পিতার নাম: সুরেশ মন্ডল বাড়ির নং : n0072 বয়স : 42 লিঙ্গ : পুরুষ	CKW4105276 ফটো উপলব্ধ	500 নাম : শানু মন্ডল পিতার নাম: মলয় মন্ডল বাড়ির নং : পাট নং 138 বয়স : 21 লিঙ্গ : পুরুষ	YCW2584118 ফটো উপলব্ধ	501 নাম : বাদল মন্ডল পিতার নাম: বলরাম মন্ডল বাড়ির নং : n0061 বয়স : 71 লিঙ্গ : পুরুষ	CKW1535509 ফটো উপলব্ধ
502 নাম : জয় মন্ডল পিতার নাম: সুভাষ মন্ডল বাড়ির নং : N00561 বয়স : 28 লিঙ্গ : পুরুষ	YCW2271674 ফটো উপলব্ধ	Q 503 নাম : বিনয় মন্ডল পিতার নাম: বাদল মন্ডল বাড়ির নং : বয়স : 41 লিঙ্গ : পুরুষ	CKW4204111 ফটো উপলব্ধ	504 নাম : শম্পা মন্ডল স্বামীর নাম: বিনয় মন্ডল বাড়ির নং : n0061 বয়স : 30 লিঙ্গ : মহিলা	YCW1667724 ফটো উপলব্ধ
505 নাম : টুঙ্গা মন্ডল পিতার নাম: সুভাষ মন্ডল বাড়ির নং : নং বয়স : 25 লিঙ্গ : মহিলা	YCW2383412 ফটো উপলব্ধ	506 নাম : গোপাল মন্ডল পিতার নাম: হারান চন্দ্র মন্ডল বাড়ির নং : n0062 বয়স : 53 লিঙ্গ : পুরুষ	WB/13/090/957596 ফটো উপলব্ধ	507 নাম : নিতু মন্ডল স্বামীর নাম: সুরেন মন্ডল বাড়ির নং : n0062 বয়স : 66 লিঙ্গ : মহিলা	WB/13/090/957523 ফটো উপলব্ধ
508 নাম : কাঙ্কলি মন্ডল স্বামীর নাম: ভোলানাথ মন্ডল বাড়ির নং : n0062 বয়স : 48 লিঙ্গ : মহিলা	CKW4618435 ফটো উপলব্ধ	509 নাম : পারমিতা মন্ডল স্বামীর নাম: রঘু নাথ মন্ডল বাড়ির নং : 146 বয়স : 26 লিঙ্গ : মহিলা	NHW2042646 ফটো উপলব্ধ	510 নাম : সমীরণ মন্ডল পিতার নাম: সৌরেন্দ্র নাথ মন্ডল বাড়ির নং : n0062 বয়স : 38 লিঙ্গ : পুরুষ	CKW4618369 ফটো উপলব্ধ

বিধানসভা নির্বাচনক্ষেত্রের নং, নাম : 118-মধ্যমগ্রাম
ভাগ নং, নাম : 1-বিধানপল্লী ৩ নং.

511 নাম : ধীরেন মন্ডল পিতার নাম: হারান চন্দ্র মন্ডল বাড়ির নং : n0062 বয়স : 70 লিঙ্গ : পুরুষ	WB/13/090/957518	ফটো উপলব্ধ	512 নাম : শোভা মন্ডল স্বামীর নাম: ধীরেন মন্ডল বাড়ির নং : n0062 বয়স : 64 লিঙ্গ : মহিলা	WB/13/090/957519	ফটো উপলব্ধ	513 নাম : ভোলা মন্ডল পিতার নাম: হারান চন্দ্র মন্ডল বাড়ির নং : n0062 বয়স : 59 লিঙ্গ : পুরুষ	WB/13/090/957144	ফটো উপলব্ধ
514 নাম : গৌরী মন্ডল স্বামীর নাম: শঙ্কর মন্ডল বাড়ির নং : n0061 বয়স : 43 লিঙ্গ : মহিলা	CKW1550300	ফটো উপলব্ধ	515 নাম : দোলন তাঁতী স্বামীর নাম: গোবিন্দ তাঁতী বাড়ির নং : n0061 বয়স : 51 লিঙ্গ : মহিলা	WB/13/090/957463	ফটো উপলব্ধ	516 নাম : পিন্টু মণ্ডল পিতার নাম: বাদল মণ্ডল বাড়ির নং : n0061 বয়স : 45 লিঙ্গ : পুরুষ	CKW1535533	ফটো উপলব্ধ
517 নাম : মোসুমী মন্ডল স্বামীর নাম: পিন্টু মন্ডল বাড়ির নং : n0061 বয়স : 41 লিঙ্গ : মহিলা	YCW1355551	ফটো উপলব্ধ	518 নাম : সুলতা মন্ডল (হালদার) স্বামীর নাম: সন্দীপন মন্ডল বাড়ির নং : n0062 বয়স : 37 লিঙ্গ : মহিলা	GGC4487203	ফটো উপলব্ধ	519 নাম : গৌরী মন্ডল পিতার নাম: বিষ্ণু মন্ডল বাড়ির নং : n0063 বয়স : 57 লিঙ্গ : পুরুষ	CKW4107454	ফটো উপলব্ধ
520 নাম : বিজয় মন্ডল পিতার নাম: বিষ্ণু মন্ডল বাড়ির নং : n0063 বয়স : 39 লিঙ্গ : পুরুষ	CKW4204822	ফটো উপলব্ধ	521 নাম : টুটু মন্ডল পিতার নাম: বিষ্ণু মন্ডল বাড়ির নং : n0063 বয়স : 42 লিঙ্গ : মহিলা	CKW4618393	ফটো উপলব্ধ	522 নাম : সৌরভ মন্ডল পিতার নাম: রঞ্জন মন্ডল বাড়ির নং : n0077 বয়স : 34 লিঙ্গ : পুরুষ	YCW0886481	ফটো উপলব্ধ
523 নাম : দুলালী মন্ডল স্বামীর নাম: বাদল মন্ডল বাড়ির নং : n0061 বয়স : 63 লিঙ্গ : মহিলা	YCW2290922	ফটো উপলব্ধ	524 নাম : গৌরী মন্ডল অন্যান্য: শ্যামল মন্ডল বাড়ির নং : n0136 বয়স : 69 লিঙ্গ : মহিলা	YCW2318079	ফটো উপলব্ধ	525 নাম : প্রদীপ মন্ডল পিতার নাম: প্রফুল্ল মন্ডল বাড়ির নং : n0075 বয়স : 50 লিঙ্গ : পুরুষ	WB/13/090/957238	ফটো উপলব্ধ
526 নাম : সন্দীপন মণ্ডল পিতার নাম: ধীরেন মণ্ডল বাড়ির নং : n0062 বয়স : 45 লিঙ্গ : পুরুষ	CKW4106043	ফটো উপলব্ধ	527 নাম : পারুল মন্ডল স্বামীর নাম: প্রফুল্ল মন্ডল বাড়ির নং : n0075 বয়স : 66 লিঙ্গ : মহিলা	YCW2293173	ফটো উপলব্ধ	528 নাম : বিজয় মন্ডল পিতার নাম: বিভূতী মন্ডল বাড়ির নং : n0076 বয়স : 49 লিঙ্গ : পুরুষ	YCW2296804	ফটো উপলব্ধ
529 নাম : সুরেশ মন্ডল পিতার নাম: গুরুদাস মন্ডল বাড়ির নং : n0135 বয়স : 66 লিঙ্গ : পুরুষ	WB/13/090/957326	ফটো উপলব্ধ	530 নাম : রাজু মন্ডল পিতার নাম: গুরুদাস মন্ডল বাড়ির নং : n0135 বয়স : 52 লিঙ্গ : পুরুষ	YCW1667666	ফটো উপলব্ধ	531 নাম : লালটু মন্ডল পিতার নাম: শ্যামল মন্ডল বাড়ির নং : n0135 বয়স : 38 লিঙ্গ : পুরুষ	YCW1033125	ফটো উপলব্ধ
532 নাম : সোমা মন্ডল স্বামীর নাম: দেবল মন্ডল বাড়ির নং : n0126 বয়স : 42 লিঙ্গ : মহিলা	CKW3329414	ফটো উপলব্ধ	533 নাম : সৌমিত্র মণ্ডল পিতার নাম: সুরেন্দ্রনাথ মণ্ডল বাড়ির নং : n0080 বয়স : 46 লিঙ্গ : পুরুষ	CKW4106019	ফটো উপলব্ধ	534 নাম : দেবল মন্ডল পিতার নাম: করুনা কান্ত মন্ডল বাড়ির নং : n0126 বয়স : 57 লিঙ্গ : পুরুষ	CKW1550631	ফটো উপলব্ধ
535 নাম : রঞ্জন মন্ডল পিতার নাম: কার্তিক মন্ডল বাড়ির নং : n0077 বয়স : 71 লিঙ্গ : পুরুষ	YCW2320349	ফটো উপলব্ধ	536 নাম : সহেলী মন্ডল স্বামীর নাম: প্রদীপ মন্ডল বাড়ির নং : n0075 বয়স : 36 লিঙ্গ : মহিলা	YCW1033182	ফটো উপলব্ধ	537 নাম : সুজাতা মন্ডল পিতার নাম: সুরেন্দ্রনাথ মন্ডল বাড়ির নং : n0080 বয়স : 52 লিঙ্গ : মহিলা	WB/13/090/957435	ফটো উপলব্ধ
538 নাম : কল্পনা মন্ডল স্বামীর নাম: সুরেন্দ্রনাথ মন্ডল বাড়ির নং : n0080 বয়স : 66 লিঙ্গ : মহিলা	WB/13/090/957583	ফটো উপলব্ধ	539 নাম : তারা মন্ডল স্বামীর নাম: বলাই মন্ডল বাড়ির নং : n0179 বয়স : 86 লিঙ্গ : মহিলা	YCW2558971	ফটো উপলব্ধ	540 নাম : বিভূতী মন্ডল পিতার নাম: কার্তিক মন্ডল বাড়ির নং : n0076 বয়স : 83 লিঙ্গ : পুরুষ	YCW2318624	ফটো উপলব্ধ

541 নাম : শম্ভু মন্ডল পিতার নাম: আদিত্য মন্ডল বাড়ির নং : পাট নং 136 বয়স : 68 লিঙ্গ : পুরুষ	YCW2557783 ফটো উপলব্ধ	542 নাম : আকাশ মন্ডল পিতার নাম: ভোলা মন্ডল বাড়ির নং : এন0062 পাট /136 বয়স : 21 লিঙ্গ : পুরুষ	YCW2506368 ফটো উপলব্ধ	543 নাম : শিপ্রা মণ্ডল স্বামীর নাম: পঙ্কজ কুমার মণ্ডল বাড়ির নং : n0062 বয়স : 41 লিঙ্গ : মহিলা	CKW4204186 ফটো উপলব্ধ
544 নাম : সুপর্ণা মন্ডল পিতার নাম: সুরেশ মন্ডল বাড়ির নং : n0135 বয়স : 32 লিঙ্গ : মহিলা	YCW1355841 ফটো উপলব্ধ	545 নাম : দেবশীষ মণ্ডল পিতার নাম: গোপাল মণ্ডল বাড়ির নং : n0137 বয়স : 45 লিঙ্গ : পুরুষ	CKW3963618 ফটো উপলব্ধ	546 নাম : গোপাল কৃষ্ণ মন্ডল পিতার নাম: জিতেন্দ্র মন্ডল বাড়ির নং : n0137 বয়স : 76 লিঙ্গ : পুরুষ	YCW2625085 ফটো উপলব্ধ
547 নাম : মহাদেব মন্ডল পিতার নাম: শ্যামল মন্ডল বাড়ির নং : n0136 বয়স : 50 লিঙ্গ : মহিলা	WB/13/090/957693 ফটো উপলব্ধ	548 নাম : দেবু মন্ডল পিতার নাম: শ্যামল মন্ডল বাড়ির নং : n0136 বয়স : 43 লিঙ্গ : পুরুষ	CKW3329299 ফটো উপলব্ধ	549 নাম : গনেশ মন্ডল মায়ের নাম: গৌরী মন্ডল বাড়ির নং : n0136 বয়স : 36 লিঙ্গ : পুরুষ	YCW0756593 ফটো উপলব্ধ
550 নাম : সুভাষ মন্ডল পিতার নাম: জ্ঞানেন্দ্রনাথ মন্ডল বাড়ির নং : n0172 বয়স : 62 লিঙ্গ : পুরুষ	WB/13/090/957333 ফটো উপলব্ধ	551 নাম : অর্চনা রায় মন্ডল স্বামীর নাম: বাদল মন্ডল বাড়ির নং : পাট নং - 136 বয়স : 53 লিঙ্গ : মহিলা	YCW2450245 ফটো উপলব্ধ	552 নাম : ঝর্ণা মন্ডল স্বামীর নাম: অরুণ মন্ডল বাড়ির নং : 149 বয়স : 55 লিঙ্গ : মহিলা	YCW0756569 ফটো উপলব্ধ
553 নাম : কবিতা মন্ডল স্বামীর নাম: দেবশীষ মন্ডল বাড়ির নং : n0137 বয়স : 40 লিঙ্গ : মহিলা	CKW5203468 ফটো উপলব্ধ	554 নাম : দেবলিনা মন্ডল পিতার নাম: দেবশীষ মন্ডল বাড়ির নং : এন0137 বয়স : 20 লিঙ্গ : মহিলা	YCW2587608 ফটো উপলব্ধ	555 নাম : মিহির মন্ডল পিতার নাম: শচীন মন্ডল বাড়ির নং : এন0219 বয়স : 62 লিঙ্গ : পুরুষ	YCW2445781 ফটো উপলব্ধ
556 নাম : অরুণ মন্ডল পিতার নাম: অক্ষয় মন্ডল বাড়ির নং : 149 বয়স : 59 লিঙ্গ : পুরুষ	YCW1499425 ফটো উপলব্ধ	557 নাম : পম্পা মন্ডল পিতার নাম: অরুণ মন্ডল বাড়ির নং : 149 বয়স : 30 লিঙ্গ : মহিলা	YCW1499094 ফটো উপলব্ধ	558 নাম : লক্ষ্মীরানী মন্ডল স্বামীর নাম: সন্তোষ মন্ডল বাড়ির নং : n0172 বয়স : 55 লিঙ্গ : মহিলা	WB/13/090/957058 ফটো উপলব্ধ
559 নাম : মনোমিতা মন্ডল স্বামীর নাম: পিন্টু মন্ডল বাড়ির নং : n0172 বয়স : 40 লিঙ্গ : মহিলা	CKW4204871 ফটো উপলব্ধ	560 নাম : শিবু মন্ডল পিতার নাম: বলাই মন্ডল বাড়ির নং : n0179 বয়স : 61 লিঙ্গ : পুরুষ	WB/13/090/957123 ফটো উপলব্ধ	561 নাম : শঙ্কর মন্ডল পিতার নাম: বলাই মন্ডল বাড়ির নং : n0179 বয়স : 52 লিঙ্গ : পুরুষ	WB/13/090/957094 ফটো উপলব্ধ
562 নাম : কমল মন্ডল পিতার নাম: রামপ্রসাদ মন্ডল বাড়ির নং : n0208 বয়স : 71 লিঙ্গ : পুরুষ	WB/13/090/957662 ফটো উপলব্ধ	563 নাম : লক্ষ্মী মন্ডল স্বামীর নাম: কমল মন্ডল বাড়ির নং : n0208 বয়স : 61 লিঙ্গ : মহিলা	WB/13/090/957751 ফটো উপলব্ধ	564 নাম : সুজয় মন্ডল পিতার নাম: কমল মন্ডল বাড়ির নং : n0208 বয়স : 36 লিঙ্গ : পুরুষ	YCW1032861 ফটো উপলব্ধ
565 নাম : কুনাল মন্ডল পিতার নাম: মিহির মন্ডল বাড়ির নং : n0219 বয়স : 29 লিঙ্গ : পুরুষ	YCW1667641 ফটো উপলব্ধ	566 নাম : গোলাপী মন্ডল স্বামীর নাম: নিতাই মন্ডল বাড়ির নং : পাট নং 138 বয়স : 72 লিঙ্গ : মহিলা	YCW2163384 ফটো উপলব্ধ	567 নাম : জবা মন্ডল (সরকার) স্বামীর নাম: তপন মন্ডল বাড়ির নং : n0059 বয়স : 40 লিঙ্গ : মহিলা	YCW1797489 ফটো উপলব্ধ
Q 568 নাম : পঙ্কজ সিং পিতার নাম: কমলেশ সিং বাড়ির নং : বয়স : 36 লিঙ্গ : পুরুষ	YCW1797497 ফটো উপলব্ধ	569 নাম : অনিতা মন্ডল (সর্দার) স্বামীর নাম: দেবু মন্ডল বাড়ির নং : n0136 বয়স : 40 লিঙ্গ : মহিলা	YCW1797380 ফটো উপলব্ধ	570 নাম : শুভজিৎ মন্ডল পিতার নাম: সন্তোষ মন্ডল বাড়ির নং : n0172 বয়স : 28 লিঙ্গ : পুরুষ	YCW1797331 ফটো উপলব্ধ

571 নাম : সুভাষ মন্ডল পিতার নাম: জীবন মন্ডল বাড়ির নং : নং বয়স : 52 লিঙ্গ : পুরুষ	YCW2045623 ফটো উপলব্ধ	572 নাম : রঘুনাথ মণ্ডল পিতার নাম: নিতাই মণ্ডল বাড়ির নং : নং146 বয়স : 43 লিঙ্গ : পুরুষ	CKW3963147 ফটো উপলব্ধ	573 নাম : দিব্যা মন্ডল পিতার নাম: দেবল মন্ডল বাড়ির নং : এন0126 বয়স : 25 লিঙ্গ : মহিলা	YCW2059350 ফটো উপলব্ধ
574 নাম : সুস্মিতা মন্ডল পিতার নাম: বাদল মন্ডল বাড়ির নং : নং বয়স : 25 লিঙ্গ : মহিলা	YCW2059236 ফটো উপলব্ধ	575 নাম : পিনু মণ্ডল পিতার নাম: প্রফুল্ল মণ্ডল বাড়ির নং : নং বয়স : 44 লিঙ্গ : পুরুষ	CKW3963261 ফটো উপলব্ধ	576 নাম : সুরভী মন্ডল স্বামীর নাম: অরুণ মন্ডল বাড়ির নং : এন0135 বয়স : 31 লিঙ্গ : মহিলা	YCW2277291 ফটো উপলব্ধ
577 নাম : মুকেশ মন্ডল পিতার নাম: গুরুপদ মন্ডল বাড়ির নং : এন0135 বয়স : 70 লিঙ্গ : পুরুষ	YCW2277309 ফটো উপলব্ধ	578 নাম : অরুণ মন্ডল পিতার নাম: মুকেশ মন্ডল বাড়ির নং : এন0135 বয়স : 39 লিঙ্গ : পুরুষ	YCW2277317 ফটো উপলব্ধ	579 নাম : চন্দনা মন্ডল স্বামীর নাম: মুকেশ মন্ডল বাড়ির নং : এন0135 বয়স : 60 লিঙ্গ : মহিলা	YCW2277325 ফটো উপলব্ধ
580 নাম : শ্যামল মন্ডল পিতার নাম: রামপ্রসাদ মন্ডল বাড়ির নং : n0059 বয়স : 60 লিঙ্গ : পুরুষ	YCW2332039 ফটো উপলব্ধ	581 নাম : মীরা মন্ডল স্বামীর নাম: রঞ্জন মন্ডল বাড়ির নং : n0077 বয়স : 60 লিঙ্গ : মহিলা	CKW1535939 ফটো উপলব্ধ	582 নাম : সুমন্ত মন্ডল পিতার নাম: সুরেশ মন্ডল বাড়ির নং : এন0135 বয়স : 23 লিঙ্গ : পুরুষ	YCW2383701 ফটো উপলব্ধ
583 নাম : তনয় মন্ডল পিতার নাম: নারায়ণ মন্ডল বাড়ির নং : এন0071 বয়স : 23 লিঙ্গ : পুরুষ	YCW2370351 ফটো উপলব্ধ	584 নাম : মায়া মন্ডল পিতার নাম: শীতল মন্ডল বাড়ির নং : n0134 বয়স : 69 লিঙ্গ : মহিলা	YCW2296986 ফটো উপলব্ধ	585 নাম : নারায়ণ মন্ডল পিতার নাম: ক্ষিতিশ মন্ডল বাড়ির নং : n0071 বয়স : 63 লিঙ্গ : পুরুষ	YCW2290849 ফটো উপলব্ধ
586 নাম : বেলা মন্ডল পিতার নাম: বিভূতী মন্ডল বাড়ির নং : n0076 বয়স : 73 লিঙ্গ : মহিলা	YCW2318665 ফটো উপলব্ধ	587 নাম : কৃষ্ণ মন্ডল পিতার নাম: গুরুদাস মন্ডল বাড়ির নং : n0135 বয়স : 55 লিঙ্গ : পুরুষ	YCW2477974 ফটো উপলব্ধ	588 নাম : পূর্ণিমা ওরাঁও যাদব স্বামীর নাম: মনোজ যাদব বাড়ির নং : পাট নং 138 বয়স : 33 লিঙ্গ : মহিলা	YCW1521624 ফটো উপলব্ধ
589 নাম : সুপ্রিয় মন্ডল পিতার নাম: সুভাষ মন্ডল বাড়ির নং : n0172 বয়স : 33 লিঙ্গ : পুরুষ	YCW1033067 ফটো উপলব্ধ	590 নাম : মিতা(রায়) মণ্ডল স্বামীর নাম: বিপ্লব মণ্ডল বাড়ির নং : n0146 বয়স : 45 লিঙ্গ : মহিলা	CKW3412202 ফটো উপলব্ধ	591 নাম : বৃন্দা মণ্ডল স্বামীর নাম: নারায়ণ মণ্ডল বাড়ির নং : n0071 বয়স : 47 লিঙ্গ : মহিলা	CKW5039128 ফটো উপলব্ধ
592 নাম : অনিতা মন্ডল স্বামীর নাম: শ্যামল মন্ডল বাড়ির নং : n0059 বয়স : 48 লিঙ্গ : মহিলা	YCW1499201 ফটো উপলব্ধ	593 নাম : জয়ন্ত মন্ডল পিতার নাম: বিমল মন্ডল বাড়ির নং : n0059 বয়স : 38 লিঙ্গ : পুরুষ	CKW4618377 ফটো উপলব্ধ	594 নাম : শোভা মন্ডল স্বামীর নাম: বিমল মন্ডল বাড়ির নং : n0059 বয়স : 61 লিঙ্গ : মহিলা	WB/13/090/957747 ফটো উপলব্ধ
595 নাম : বিমল মন্ডল পিতার নাম: রামপ্রসাদ মন্ডল বাড়ির নং : n0059 বয়স : 71 লিঙ্গ : পুরুষ	WB/13/090/957341 ফটো উপলব্ধ	596 নাম : সোমা মণ্ডল স্বামীর নাম: তুষার কান্তি মণ্ডল বাড়ির নং : n0206 বয়স : 42 লিঙ্গ : মহিলা	LWY2431633 ফটো উপলব্ধ	597 নাম : তুষারকান্তি মন্ডল পিতার নাম: নিরাপদ মন্ডল বাড়ির নং : n0206 বয়স : 52 লিঙ্গ : পুরুষ	CKW1535863 ফটো উপলব্ধ
598 নাম : তপন মন্ডল পিতার নাম: রামপ্রসাদ মন্ডল বাড়ির নং : n0059 বয়স : 50 লিঙ্গ : পুরুষ	WB/13/090/957478 ফটো উপলব্ধ	599 নাম : রতন মন্ডল পিতার নাম: রামপ্রসাদ মন্ডল বাড়ির নং : n0059 বয়স : 48 লিঙ্গ : পুরুষ	WB/13/090/957439 ফটো উপলব্ধ	600 নাম : প্রিয়াঙ্কা মণ্ডল পিতার নাম: বিমল মণ্ডল বাড়ির নং : n0059 বয়স : 37 লিঙ্গ : মহিলা	CKW5359310 ফটো উপলব্ধ

বিধানসভা নির্বাচনক্ষেত্রের নং, নাম : 118-মধ্যমগ্রাম
ভাগ নং, নাম : 1-বিধানপল্লী ৩ নং.

601	CKW3329364	602	YCW1194919	603	WB/13/090/957572
নাম : যুথিকা মন্ডল পিতার নাম: নারায়ন মন্ডল বাড়ির নং : n0060 বয়স : 42 লিঙ্গ : মহিলা	ফটো উপলব্ধ	নাম : উত্তম মন্ডল পিতার নাম: নারায়ন মন্ডল বাড়ির নং : n0060 বয়স : 41 লিঙ্গ : পুরুষ	ফটো উপলব্ধ	নাম : প্রনতী মন্ডল স্বামীর নাম: শম্ভু মন্ডল বাড়ির নং : n0060 বয়স : 57 লিঙ্গ : মহিলা	ফটো উপলব্ধ
604	CKW5039409	605	CKW3963113	606	CKW5359179
নাম : সৌমেন মন্ডল পিতার নাম: শম্ভু মন্ডল বাড়ির নং : n0060 বয়স : 39 লিঙ্গ : পুরুষ	ফটো উপলব্ধ	নাম : বিধান মণ্ডল পিতার নাম: নারায়ন মণ্ডল বাড়ির নং : নীঅর বালক সংঘ ক্লাব বয়স : 47 লিঙ্গ : পুরুষ	ফটো উপলব্ধ	নাম : পল্লভী মণ্ডল স্বামীর নাম: বিধান মণ্ডল বাড়ির নং : নীঅর বালক সংঘ ক্লাব বয়স : 38 লিঙ্গ : মহিলা	ফটো উপলব্ধ
607	CKW4618351	608	CKW1536135	609	YCW0964114
নাম : শৌভিক মন্ডল পিতার নাম: সৌরেন্দ্র নাথ মন্ডল বাড়ির নং : n0062 বয়স : 38 লিঙ্গ : পুরুষ	ফটো উপলব্ধ	নাম : বাদল মন্ডল পিতার নাম: যুগল মন্ডল বাড়ির নং : n0245 বয়স : 62 লিঙ্গ : পুরুষ	ফটো উপলব্ধ	নাম : কুমা মন্ডল স্বামীর নাম: বিজয় মন্ডল বাড়ির নং : n0265 বয়স : 42 লিঙ্গ : মহিলা	ফটো উপলব্ধ
610	YCW0446781	611	YCW1499524	612	WB/13/090/957135
নাম : শুক্লা মন্ডল স্বামীর নাম: মলয় মন্ডল বাড়ির নং : n0303 বয়স : 38 লিঙ্গ : মহিলা	ফটো উপলব্ধ	নাম : রাধী মন্ডল স্বামীর নাম: রাজেশ মন্ডল বাড়ির নং : n0305 বয়স : 42 লিঙ্গ : মহিলা	ফটো উপলব্ধ	নাম : বিশ্বনাথ মুন্সী পিতার নাম: সুধীর মুন্সী বাড়ির নং : n0041 বয়স : 61 লিঙ্গ : পুরুষ	ফটো উপলব্ধ
613	WB/13/090/957134	614	CKW1536473	615	YCW1355684
নাম : বিশ্বজিৎ মুন্সী পিতার নাম: সুধীর মুন্সী বাড়ির নং : n0041 বয়স : 60 লিঙ্গ : পুরুষ	ফটো উপলব্ধ	নাম : বাণী মুন্সী স্বামীর নাম: বিশ্বজিৎ মুন্সী বাড়ির নং : n0041 বয়স : 54 লিঙ্গ : মহিলা	ফটো উপলব্ধ	নাম : স্নেহা মুন্সি (শীল) স্বামীর নাম: সুভাষ মুন্সি বাড়ির নং : n0041 বয়স : 33 লিঙ্গ : মহিলা	ফটো উপলব্ধ
616	YCW2316560	617	YCW2275139	618	YCW2355204
নাম : সুভাষ মুন্সী পিতার নাম: সুধীর মুন্সী বাড়ির নং : এন0041 বয়স : 49 লিঙ্গ : পুরুষ	ফটো উপলব্ধ	নাম : বিক্রমাদিত্য মুন্সী পিতার নাম: বিশ্বজিৎ মুন্সী বাড়ির নং : N0041 বয়স : 24 লিঙ্গ : পুরুষ	ফটো উপলব্ধ	নাম : মৌমিতা মল্লিক পিতার নাম: হরিদাস মল্লিক বাড়ির নং : এন0003 বয়স : 23 লিঙ্গ : মহিলা	ফটো উপলব্ধ
619	CKW3330099	620	CKW4107884	621	YCW2338267
নাম : অঞ্জনা ধর স্বামীর নাম: শিশির ধর বাড়ির নং : n0148 বয়স : 48 লিঙ্গ : মহিলা	ফটো উপলব্ধ	নাম : ময়না মল্লিক স্বামীর নাম: হরিদাস মল্লিক বাড়ির নং : n0003 বয়স : 48 লিঙ্গ : মহিলা	ফটো উপলব্ধ	নাম : স্বপ্না মল্লিক স্বামীর নাম: গয়ানাথ মল্লিক বাড়ির নং : n0185 বয়স : 53 লিঙ্গ : মহিলা	ফটো উপলব্ধ
622	YCW2406916	623	YCW2441533	624	YCW2558963
নাম : পিঙ্কি মল্লিক মায়ের নাম: পুষ্প মল্লিক বাড়ির নং : এন0139 বয়স : 37 লিঙ্গ : মহিলা	ফটো উপলব্ধ	নাম : কেয়া মল্লিক পিতার নাম: মানিক মল্লিক বাড়ির নং : এন0138 বয়স : 25 লিঙ্গ : মহিলা	ফটো উপলব্ধ	নাম : উষা মল্লিক স্বামীর নাম: কালীকৃষ্ণ মল্লিক বাড়ির নং : n0148 বয়স : 91 লিঙ্গ : মহিলা	ফটো উপলব্ধ
625	YCW2290823	626	WB/13/090/957669	627	WB/13/090/957643
নাম : হরিদাস মল্লিক পিতার নাম: পুলিন বিহারী মল্লিক বাড়ির নং : n0003 বয়স : 49 লিঙ্গ : পুরুষ	ফটো উপলব্ধ	নাম : বলরাম মল্লিক পিতার নাম: সুবল মল্লিক বাড়ির নং : n0064 বয়স : 76 লিঙ্গ : পুরুষ	ফটো উপলব্ধ	নাম : স্বপ্না মল্লিক স্বামীর নাম: বলরাম মল্লিক বাড়ির নং : n0064 বয়স : 63 লিঙ্গ : মহিলা	ফটো উপলব্ধ
628	CKW4105979	629	CKW4204285	630	CKW3965779
নাম : সুমল মল্লিক পিতার নাম: বলরাম মল্লিক বাড়ির নং : n0064 বয়স : 47 লিঙ্গ : পুরুষ	ফটো উপলব্ধ	নাম : সমীর মল্লিক পিতার নাম: বলরাম মল্লিক বাড়ির নং : n0064 বয়স : 42 লিঙ্গ : পুরুষ	ফটো উপলব্ধ	নাম : মাণিক মল্লিক পিতার নাম: মুকুন্দ মল্লিক বাড়ির নং : n0138 বয়স : 50 লিঙ্গ : পুরুষ	ফটো উপলব্ধ

631 নাম : সঞ্জয় মল্লিক পিতার নাম: মুকুন্দা মল্লিক বাড়ির নং : n0138 বয়স : 42 লিঙ্গ : পুরুষ	CKW3329489 ফটো উপলব্ধ	632 নাম : রুপা মল্লিক স্বামীর নাম: সঞ্জয় মল্লিক বাড়ির নং : n0138 বয়স : 33 লিঙ্গ : মহিলা	YCW1355726 ফটো উপলব্ধ	633 নাম : রত্না মল্লিক স্বামীর নাম: মানিক মল্লিক বাড়ির নং : n0138 বয়স : 50 লিঙ্গ : মহিলা	CKW3965787 ফটো উপলব্ধ
634 নাম : পুষ্প মল্লিক স্বামীর নাম: গোপাল মল্লিক বাড়ির নং : n0139 বয়স : 55 লিঙ্গ : মহিলা	WB/13/090/957152 ফটো উপলব্ধ	635 নাম : সৃজিত মল্লিক পিতার নাম: গোপাল মল্লিক বাড়ির নং : n0139 বয়স : 42 লিঙ্গ : পুরুষ	CKW4204251 ফটো উপলব্ধ	636 নাম : বিজয় ওরাও পিতার নাম: টয়ো ওরাও বাড়ির নং : n0139 বয়স : 48 লিঙ্গ : পুরুষ	CKW3329448 ফটো উপলব্ধ
637 নাম : ফুলমনি ওরাও স্বামীর নাম: বিজয় ওরাও বাড়ির নং : n0139 বয়স : 44 লিঙ্গ : মহিলা	CKW3412400 ফটো উপলব্ধ	638 নাম : টয়ো ওরাও পিতার নাম: বিজয় ওরাও বাড়ির নং : n0139 বয়স : 29 লিঙ্গ : পুরুষ	YCW1667823 ফটো উপলব্ধ	639 নাম : নারায়ন মল্লিক পিতার নাম: কালীকৃষ্ণ মল্লিক বাড়ির নং : n0148 বয়স : 61 লিঙ্গ : পুরুষ	WB/13/090/957650 ফটো উপলব্ধ
640 নাম : তারক মল্লিক পিতার নাম: কালীকৃষ্ণ মল্লিক বাড়ির নং : n0148 বয়স : 56 লিঙ্গ : পুরুষ	WB/13/090/957193 ফটো উপলব্ধ	641 নাম : হারু মল্লিক পিতার নাম: কালীকৃষ্ণ মল্লিক বাড়ির নং : n0148 বয়স : 56 লিঙ্গ : পুরুষ	WB/13/090/957087 ফটো উপলব্ধ	642 নাম : লক্ষী মল্লিক স্বামীর নাম: নারায়ন মল্লিক বাড়ির নং : n0148 বয়স : 56 লিঙ্গ : মহিলা	WB/13/090/957698 ফটো উপলব্ধ
643 নাম : সম্পা মল্লিক পিতার নাম: নারায়ন মল্লিক বাড়ির নং : n0148 বয়স : 29 লিঙ্গ : মহিলা	YCW1725647 ফটো উপলব্ধ	644 নাম : গয়ানাথ মল্লিক পিতার নাম: রামকৃষ্ণ মল্লিক বাড়ির নং : n0185 বয়স : 67 লিঙ্গ : পুরুষ	YCW2149649 ফটো উপলব্ধ	645 নাম : পূজা সরকার মায়ের নাম: স্বপ্না সরকার বাড়ির নং : পাট নং 138 বয়স : 31 লিঙ্গ : মহিলা	XLJ0702126 ফটো উপলব্ধ
646 নাম : সীতামনি ওরাও পিতার নাম: বিজয় ওরাও বাড়ির নং : n0139 বয়স : 26 লিঙ্গ : মহিলা	YCW1957091 ফটো উপলব্ধ	647 নাম : শেফালী মাইতি স্বামীর নাম: সুনীল মাইতি বাড়ির নং : n0175 বয়স : 74 লিঙ্গ : মহিলা	WB/13/090/0957372 ফটো উপলব্ধ	648 নাম : দিব্যেন্দু মাইতি পিতার নাম: সুনীল মাইতি বাড়ির নং : n0175 বয়স : 56 লিঙ্গ : পুরুষ	CKW1536325 ফটো উপলব্ধ
649 নাম : পূর্ণিমা মাইতি স্বামীর নাম: শুভেন্দু মাইতি বাড়ির নং : n0175 বয়স : 48 লিঙ্গ : মহিলা	CKW1536317 ফটো উপলব্ধ	650 নাম : রিঙ্কু মাইতি স্বামীর নাম: দিব্যেন্দু মাইতি বাড়ির নং : n0175 বয়স : 42 লিঙ্গ : মহিলা	CKW4204293 ফটো উপলব্ধ	651 নাম : সুদীপ্তা মাইতি পিতার নাম: শুভেন্দু মাইতি বাড়ির নং : n0175 বয়স : 28 লিঙ্গ : মহিলা	YCW1797323 ফটো উপলব্ধ
652 নাম : সংগীতা মাইতি পিতার নাম: দিব্যেন্দু মাইতি বাড়ির নং : এন0175 বয়স : 22 লিঙ্গ : মহিলা	YCW2461374 ফটো উপলব্ধ	653 নাম : করিশ্মা সিকদার স্বামীর নাম: উজ্জ্বল সিকদার বাড়ির নং : পাট /134 বয়স : 27 লিঙ্গ : মহিলা	TYK2581940 ফটো উপলব্ধ	654 নাম : অরুন মাঝি পিতার নাম: সুবোধ মাঝি বাড়ির নং : n0086 বয়স : 51 লিঙ্গ : পুরুষ	CKW5203666 ফটো উপলব্ধ
655 নাম : মহেশ মাঝি পিতার নাম: রাম মাঝি বাড়ির নং : n0101 বয়স : 76 লিঙ্গ : পুরুষ	CKW1536341 ফটো উপলব্ধ	656 নাম : তপন মাঝি পিতার নাম: মহেশ মাঝি বাড়ির নং : n0101 বয়স : 40 লিঙ্গ : পুরুষ	CKW4204806 ফটো উপলব্ধ	657 নাম : সোমা মাঝি (দে) স্বামীর নাম: তপন মাঝি বাড়ির নং : n0101 বয়স : 37 লিঙ্গ : মহিলা	YCW1033166 ফটো উপলব্ধ
658 নাম : সনাতন মাঝি পিতার নাম: নন্দ মাঝি বাড়ির নং : n0254 বয়স : 55 লিঙ্গ : পুরুষ	YCW1355338 ফটো উপলব্ধ	659 নাম : অষ্টমী মাঝি স্বামীর নাম: সনাতন মাঝি বাড়ির নং : n0254 বয়স : 47 লিঙ্গ : মহিলা	YCW0756718 ফটো উপলব্ধ	660 নাম : রাজেশ মাঝি পিতার নাম: সনাতন মাঝি বাড়ির নং : n0254 বয়স : 29 লিঙ্গ : পুরুষ	YCW1668086 ফটো উপলব্ধ

661 নাম : কৌশিক মাঝি পিতার নাম : অরুণ মাঝি বাড়ির নং : n0086 বয়স : 26 লিঙ্গ : পুরুষ	YCW1981760 ফটো উপলব্ধ	662 নাম : ডলি মাঝি স্বামীর নাম : অরুণ মাঝি বাড়ির নং : n0210 বয়স : 49 লিঙ্গ : মহিলা	CKW5039417 ফটো উপলব্ধ	663 নাম : যোগমায়া মালাকার স্বামীর নাম : সুখদেব মালাকার বাড়ির নং : n0162 বয়স : 61 লিঙ্গ : মহিলা	WB/13/090/957497 ফটো উপলব্ধ
664 নাম : প্রিয়াঙ্কা রাহা স্বামীর নাম : সুবীর রাহা বাড়ির নং : n0342 বয়স : 32 লিঙ্গ : মহিলা	YCW1182963 ফটো উপলব্ধ	665 নাম : অনিতা মালাকার স্বামীর নাম : কালাচাঁদ মালাকার বাড়ির নং : n0093 বয়স : 64 লিঙ্গ : মহিলা	CKW1538180 ফটো উপলব্ধ	666 নাম : কালাচাঁদ মালাকার পিতার নাম : ইতিশ্যদ মালাকার বাড়ির নং : n0104 বয়স : 71 লিঙ্গ : পুরুষ	CKW1538198 ফটো উপলব্ধ
667 নাম : দিব্যেন্দু মালাকার পিতার নাম : কালাচাঁদ মালাকার বাড়ির নং : n0104 বয়স : 31 লিঙ্গ : পুরুষ	YCW1355478 ফটো উপলব্ধ	668 নাম : রীনা স্বামীর নাম : কার্তিক পাত্র বাড়ির নং : অংশ 136 বয়স : 37 লিঙ্গ : মহিলা	UWL1308915 ফটো উপলব্ধ	669 নাম : রীতা মালাকার সরকার স্বামীর নাম : সহদেব মালাকার বাড়ির নং : এন0148 বয়স : 31 লিঙ্গ : মহিলা	YCW2398022 ফটো উপলব্ধ
670 নাম : সহদেব মালাকার পিতার নাম : সুকদেব মালাকার বাড়ির নং : n0342 বয়স : 45 লিঙ্গ : পুরুষ	CKW3329497 ফটো উপলব্ধ	671 নাম : নীলরতন মালী পিতার নাম : তারাপদ মালী বাড়ির নং : N0410 বয়স : 51 লিঙ্গ : পুরুষ	YCW2204048 ফটো উপলব্ধ	672 নাম : তাপস মালী পিতার নাম : তারাপদ মালী বাড়ির নং : n0065 বয়স : 45 লিঙ্গ : পুরুষ	CKW3962867 ফটো উপলব্ধ
673 নাম : মায়া মালী স্বামীর নাম : অমর মালী বাড়ির নং : n0097 বয়স : 61 লিঙ্গ : মহিলা	WB/13/090/957503 ফটো উপলব্ধ	674 নাম : রাজু মালী পিতার নাম : অমর মালী বাড়ির নং : n0097 বয়স : 42 লিঙ্গ : পুরুষ	CKW3412186 ফটো উপলব্ধ	675 নাম : সুতপা মালী স্বামীর নাম : রাজু মালী বাড়ির নং : n0097 বয়স : 35 লিঙ্গ : মহিলা	YCW1667963 ফটো উপলব্ধ
676 নাম : অভিজিৎ মালি পিতার নাম : অমর মালি বাড়ির নং : n0097 বয়স : 38 লিঙ্গ : পুরুষ	CKW5359302 ফটো উপলব্ধ	677 নাম : দীপ্তি মালী স্বামীর নাম : নীলরতন মালী বাড়ির নং : n0065 বয়স : 44 লিঙ্গ : মহিলা	YCW1912518 ফটো উপলব্ধ	678 নাম : সুশান্ত মিত্র পিতার নাম : রনজিৎ মিত্র বাড়ির নং : n0256 বয়স : 68 লিঙ্গ : পুরুষ	WB/20/134/393161 ফটো উপলব্ধ
679 নাম : সৌম্যদীপ মিত্র পিতার নাম : সুশান্ত মিত্র বাড়ির নং : n0256 বয়স : 29 লিঙ্গ : পুরুষ	YCW1667922 ফটো উপলব্ধ	680 নাম : মহুয়া মিত্র স্বামীর নাম : সুশান্ত মিত্র বাড়ির নং : n0257 বয়স : 57 লিঙ্গ : মহিলা	WB/20/134/393566 ফটো উপলব্ধ	681 নাম : সোনাই যাদব স্বামীর নাম : সফেদলাল যাদব বাড়ির নং : n0026 বয়স : 56 লিঙ্গ : মহিলা	YCW2565323 ফটো উপলব্ধ
682 নাম : মনোজ যাদব পিতার নাম : সফেদ লাল যাদব বাড়ির নং : পাট নং 138 বয়স : 33 লিঙ্গ : পুরুষ	YCW1033042 ফটো উপলব্ধ	683 নাম : গয়া রাম পিতার নাম : লক্ষ্মী চাঁদ রাম বাড়ির নং : n0190 বয়স : 65 লিঙ্গ : পুরুষ	WB/13/090/957420 ফটো উপলব্ধ	684 নাম : সুনয়না দেবী রাম স্বামীর নাম : গয়া রাম বাড়ির নং : n0190 বয়স : 58 লিঙ্গ : মহিলা	WB/13/090/957494 ফটো উপলব্ধ
685 নাম : অনিল কুমার রাম পিতার নাম : গয়া রাম বাড়ির নং : n0190 বয়স : 33 লিঙ্গ : পুরুষ	YCW1194851 ফটো উপলব্ধ	686 নাম : সুনীল কুমার রাম পিতার নাম : গয়া রাম বাড়ির নং : 118/136 মাধ্যমগ্রাম বয়স : 22 লিঙ্গ : পুরুষ	YCW2549038 ফটো উপলব্ধ	687 নাম : সায়ন রায় পিতার নাম : সুব্রত রায় বাড়ির নং : পাট নং 136, বিধান পল্লী বয়স : 21 লিঙ্গ : পুরুষ	YCW2500395 ফটো উপলব্ধ
688 নাম : রুপাঞ্জনা মজুমদার পিতার নাম : দেবাজ্ঞন মজুমদার বাড়ির নং : নীল বয়স : 21 লিঙ্গ : মহিলা	YCW2525624 ফটো উপলব্ধ	689 নাম : সাগরী রায় পিতার নাম : সঙ্কর রায় বাড়ির নং : পাট নং 136 বয়স : 21 লিঙ্গ : মহিলা	YCW2523017 ফটো উপলব্ধ	690 নাম : গণেশ রায় পিতার নাম : শঙ্কর রায় বাড়ির নং : এন0362 পাট/136 বয়স : 21 লিঙ্গ : পুরুষ	YCW2517670 ফটো উপলব্ধ

691 নাম : শীলা রায় স্বামীর নাম: বিকাশ রায় বাড়ির নং : n0096 বয়স : 40 লিঙ্গ : মহিলা	YCW1667898 ফটো উপলব্ধ	692 নাম : সুরত রায় পিতার নাম: জগবন্ধু রায় বাড়ির নং : n0149 বয়স : 56 লিঙ্গ : পুরুষ	YCW2331353 ফটো উপলব্ধ	693 নাম : অর্পিতা রায় স্বামীর নাম: সাধন রায় বাড়ির নং : n0149 বয়স : 53 লিঙ্গ : মহিলা	YCW2332260 ফটো উপলব্ধ
694 নাম : অনিমা রায় স্বামীর নাম: দিলীপ রায় বাড়ির নং : এন0149 বয়স : 65 লিঙ্গ : মহিলা	YCW2116929 ফটো উপলব্ধ	695 নাম : কৃষ্ণা রায় স্বামীর নাম: অসীম রায় বাড়ির নং : n0066 বয়স : 54 লিঙ্গ : মহিলা	YCW2489193 ফটো উপলব্ধ	696 নাম : মনিকা রায় স্বামীর নাম: সুরত রায় বাড়ির নং : পাট নং 136, বিধানপল্লী বয়স : 46 লিঙ্গ : মহিলা	CKW4204376 ফটো উপলব্ধ
697 নাম : পিয়ালী নন্দী সমাদ্দার পিতার নাম: চিত্ত রঞ্জন নন্দী বাড়ির নং : S D AQUA VIEW BLOCK-5G বয়স : 37 লিঙ্গ : মহিলা	RQL1018431 ফটো উপলব্ধ	698 নাম : সঞ্জীব রায় পিতার নাম: পুলিন রায় বাড়ির নং : N0409 বয়স : 44 লিঙ্গ : পুরুষ	CKW3329638 ফটো উপলব্ধ	699 নাম : মৌসুমী রায় স্বামীর নাম: প্রকাশ রায় বাড়ির নং : N0068 বয়স : 24 লিঙ্গ : মহিলা	YCW2274819 ফটো উপলব্ধ
700 নাম : প্রীতি দত্ত চৌধুরী পিতার নাম: গনেশ দত্ত চৌধুরী বাড়ির নং : N0096 বয়স : 29 লিঙ্গ : মহিলা	YCW2275113 ফটো উপলব্ধ	701 নাম : রিংকু (বারিক) রায় স্বামীর নাম: সঞ্জয় রায় বাড়ির নং : n0200 বয়স : 32 লিঙ্গ : মহিলা	YCW1498997 ফটো উপলব্ধ	702 নাম : অমৃতা রায় পিতার নাম: সুশান্ত রায় বাড়ির নং : N0038 বয়স : 24 লিঙ্গ : মহিলা	YCW2268688 ফটো উপলব্ধ
703 নাম : রিমি রায় স্বামীর নাম: বিজয় রায় বাড়ির নং : এন0069 বয়স : 27 লিঙ্গ : মহিলা	YCW2276608 ফটো উপলব্ধ	Q 704 নাম : লক্ষী রায় স্বামীর নাম: শংকর রায় বাড়ির নং : এন0362 বয়স : 35 লিঙ্গ : মহিলা	YCW2045680 ফটো উপলব্ধ	705 নাম : পূর্ণিমা মন্ডল পিতার নাম: বিজয় মন্ডল বাড়ির নং : নং বয়স : 30 লিঙ্গ : মহিলা	YMM1868116 ফটো উপলব্ধ
706 নাম : মৌসুমী রায় স্বামীর নাম: মনিশান্ত রায় বাড়ির নং : এন0038 বয়স : 30 লিঙ্গ : মহিলা	YCW2059418 ফটো উপলব্ধ	707 নাম : মৌমিতা অধিকারী পিতার নাম: অমর অধিকারী বাড়ির নং : এন0100 বয়স : 29 লিঙ্গ : মহিলা	YCW1682244 ফটো উপলব্ধ	708 নাম : প্রনব রায় পিতার নাম: গোপীনাথ রায় বাড়ির নং : এন0154 বয়স : 41 লিঙ্গ : পুরুষ	CKW4618591 ফটো উপলব্ধ
709 নাম : লক্ষ্মী (সিং) রায় স্বামীর নাম: সন্তোষ রায় বাড়ির নং : n0191 বয়স : 44 লিঙ্গ : মহিলা	YCW1871946 ফটো উপলব্ধ	710 নাম : অঙ্কিতা রায় পিতার নাম: অজিত রায় বাড়ির নং : n0100 বয়স : 28 লিঙ্গ : মহিলা	YCW1871953 ফটো উপলব্ধ	711 নাম : শংকর রায় পিতার নাম: রঞ্জন রায় বাড়ির নং : n0362 বয়স : 48 লিঙ্গ : পুরুষ	YCW1871961 ফটো উপলব্ধ
712 নাম : সুপর্ণা রায় স্বামীর নাম: প্রনব রায় বাড়ির নং : n0154 বয়স : 29 লিঙ্গ : মহিলা	YCW1912526 ফটো উপলব্ধ	713 নাম : সঞ্জয় রায় পিতার নাম: সন্তোষ রায় বাড়ির নং : N00191 বয়স : 26 লিঙ্গ : পুরুষ	YCW2275048 ফটো উপলব্ধ	714 নাম : অপর্ণা মন্ডল স্বামীর নাম: তারক রায় বাড়ির নং : এন0095 বয়স : 28 লিঙ্গ : মহিলা	SHZ2486728 ফটো উপলব্ধ
715 নাম : টুম্পা রায় স্বামীর নাম: সুশান্ত রায় বাড়ির নং : n0038 বয়স : 43 লিঙ্গ : মহিলা	CKW4204418 ফটো উপলব্ধ	716 নাম : প্রশান্ত কুমার রায় পিতার নাম: শংকর রায় বাড়ির নং : n0038 বয়স : 47 লিঙ্গ : পুরুষ	CKW3965720 ফটো উপলব্ধ	717 নাম : মালতি (হালদার) রায় স্বামীর নাম: প্রশান্ত কুমার রায় বাড়ির নং : n0038 বয়স : 39 লিঙ্গ : মহিলা	YCW1499193 ফটো উপলব্ধ
718 নাম : মনিশান্ত রায় পিতার নাম: শংকর রায় বাড়ির নং : n0038 বয়স : 45 লিঙ্গ : পুরুষ	CKW4104840 ফটো উপলব্ধ	719 নাম : বিশ্বজিৎ রায় পিতার নাম: শংকর রায় বাড়ির নং : n0038 বয়স : 42 লিঙ্গ : পুরুষ	CKW4618468 ফটো উপলব্ধ	720 নাম : ভানুমতি রায় স্বামীর নাম: দীনবন্ধু রায় বাড়ির নং : n0066 বয়স : 61 লিঙ্গ : মহিলা	WB/13/090/957385 ফটো উপলব্ধ

721	YCW2611002	নাম : অসীম কুমার রায় পিতার নাম: দীনবন্ধু রায় বাড়ির নং : n0066 বয়স : 60 লিঙ্গ : পুরুষ	ফটো উপলব্ধ	722	YCW1194877	নাম : সুরাজ রায় পিতার নাম: অসীম কুমার রায় বাড়ির নং : n0066 বয়স : 33 লিঙ্গ : পুরুষ	ফটো উপলব্ধ	723	CKW3412392	নাম : অজয় মল্লিক পিতার নাম: গয়ানাথ মল্লিক বাড়ির নং : n0066 বয়স : 42 লিঙ্গ : পুরুষ	ফটো উপলব্ধ
724	CKW5203559	নাম : চম্পা মল্লিক স্বামীর নাম: অজয় মল্লিক বাড়ির নং : n0066 বয়স : 40 লিঙ্গ : মহিলা	ফটো উপলব্ধ	725	CKW5359013	নাম : দেবরাজ রায় পিতার নাম: অসীম কুমার রায় বাড়ির নং : 68 বয়স : 37 লিঙ্গ : পুরুষ	ফটো উপলব্ধ	726	CKW5039185	নাম : তরুণ রায় পিতার নাম: ফনীভূষণ রায় বাড়ির নং : n0067 বয়স : 73 লিঙ্গ : মহিলা	ফটো উপলব্ধ
727	WB/13/090/957172	নাম : রেনু রায় স্বামীর নাম: তরুণ রায় বাড়ির নং : n0067 বয়স : 66 লিঙ্গ : মহিলা	ফটো উপলব্ধ	728	YCW1499011	নাম : ঝুমা রায় পিতার নাম: তরুণ রায় বাড়ির নং : n0067 বয়স : 35 লিঙ্গ : মহিলা	ফটো উপলব্ধ	729	CKW3965423	নাম : বকুল রায় স্বামীর নাম: অরুণ রায় বাড়ির নং : n0068 বয়স : 63 লিঙ্গ : মহিলা	ফটো উপলব্ধ
730	CKW5359328	নাম : অজয় রায় পিতার নাম: অরুণ রায় বাড়ির নং : n0068 বয়স : 38 লিঙ্গ : পুরুষ	ফটো উপলব্ধ	731	YCW1194737	নাম : প্রকাশ রায় পিতার নাম: অরুণ রায় বাড়ির নং : n0068 বয়স : 34 লিঙ্গ : পুরুষ	ফটো উপলব্ধ	732	CKW3329547	নাম : জয়দেব রায় পিতার নাম: অরুণ রায় বাড়ির নং : n0069 বয়স : 43 লিঙ্গ : পুরুষ	ফটো উপলব্ধ
733	YCW1194927	নাম : পম্পা রায় স্বামীর নাম: জয়দেব রায় বাড়ির নং : n0069 বয়স : 36 লিঙ্গ : মহিলা	ফটো উপলব্ধ	734	CKW3329554	নাম : বিজয় রায় পিতার নাম: অরুণ রায় বাড়ির নং : n0069 বয়স : 42 লিঙ্গ : পুরুষ	ফটো উপলব্ধ	735	WB/13/090/957538	নাম : সরস্বতী রায় স্বামীর নাম: জগন্নাথ রায় বাড়ির নং : n0092 বয়স : 66 লিঙ্গ : মহিলা	ফটো উপলব্ধ
736	CKW4204350	নাম : নব কুমার রায় পিতার নাম: জগন্নাথ রায় বাড়ির নং : n0092 বয়স : 43 লিঙ্গ : পুরুষ	ফটো উপলব্ধ	737	WB/13/090/957540	নাম : শুভদ্রা রায় স্বামীর নাম: রঘুনাথ রায় বাড়ির নং : n0092 বয়স : 61 লিঙ্গ : মহিলা	ফটো উপলব্ধ	738	CKW4204368	নাম : রাকেশ রায় পিতার নাম: রঘুনাথ রায় বাড়ির নং : n0092 বয়স : 42 লিঙ্গ : পুরুষ	ফটো উপলব্ধ
739	CKW4204780	নাম : রাজেশ রায় পিতার নাম: রঘুনাথ রায় বাড়ির নং : n0092 বয়স : 39 লিঙ্গ : পুরুষ	ফটো উপলব্ধ	740	YCW0756734	নাম : রীনা রায় (সরদার) স্বামীর নাম: নবকুমার রায় বাড়ির নং : n0092 বয়স : 40 লিঙ্গ : মহিলা	ফটো উপলব্ধ	741	YCW1355650	নাম : সরস্বতী রায় (সর্দার) স্বামীর নাম: দেব কুমার রায় বাড়ির নং : n0092 বয়স : 34 লিঙ্গ : মহিলা	ফটো উপলব্ধ
742	YCW2569861	নাম : প্রীতম রায় পিতার নাম: নাবা কুমার রায় বাড়ির নং : পাট নং- 138 বয়স : 21 লিঙ্গ : পুরুষ	ফটো উপলব্ধ	743	WB/13/090/957221	নাম : প্রমিলা রায় স্বামীর নাম: রবীন রায় বাড়ির নং : n0095 বয়স : 71 লিঙ্গ : মহিলা	ফটো উপলব্ধ	744	CKW5359237	নাম : তারক রায় পিতার নাম: রবীন রায় বাড়ির নং : n0095 বয়স : 40 লিঙ্গ : পুরুষ	ফটো উপলব্ধ
745	WB/13/090/957130	নাম : শঙ্কর রায় পিতার নাম: নেপাল চন্দ্র রায় বাড়ির নং : n0096 বয়স : 66 লিঙ্গ : পুরুষ	ফটো উপলব্ধ	746	WB/13/090/957183	নাম : বিকাশ রায় পিতার নাম: নেপাল চন্দ্র রায় বাড়ির নং : n0096 বয়স : 56 লিঙ্গ : পুরুষ	ফটো উপলব্ধ	747	CKW3330149	নাম : ডলি রায় স্বামীর নাম: সুকুমার রায় বাড়ির নং : n0096 বয়স : 45 লিঙ্গ : মহিলা	ফটো উপলব্ধ
748	YCW0358002	নাম : সঞ্জীব রায় পিতার নাম: শংকর রায় বাড়ির নং : 98 বয়স : 36 লিঙ্গ : পুরুষ	ফটো উপলব্ধ	749	YCW1194802	নাম : সুজিত রায় পিতার নাম: শংকর রায় বাড়ির নং : n0096 বয়স : 33 লিঙ্গ : পুরুষ	ফটো উপলব্ধ	750	YCW1668060	নাম : সুস্মিতা রায় পিতার নাম: শংকর রায় বাড়ির নং : n0096 বয়স : 29 লিঙ্গ : মহিলা	ফটো উপলব্ধ

751 নাম : সুচিত্রা রায় অন্যান্য: কুশল রায় বাড়ির নং : n0100 বয়স : 69 লিঙ্গ : মহিলা	WB/13/090/957543 ফটো উপলব্ধ	752 নাম : কানন রায় স্বামীর নাম: কুশল রায় বাড়ির নং : n0100 বয়স : 69 লিঙ্গ : মহিলা	CKW1536739 ফটো উপলব্ধ	753 নাম : রতন রায় পিতার নাম: কুশল রায় বাড়ির নং : n0100 বয়স : 42 লিঙ্গ : পুরুষ	CKW3330107 ফটো উপলব্ধ
754 নাম : স্বপ্না রায় স্বামীর নাম: রতন রায় বাড়ির নং : n0100 বয়স : 42 লিঙ্গ : মহিলা	CKW3330131 ফটো উপলব্ধ	755 নাম : স্বপ্না রায় পিতার নাম: কুশল রায় বাড়ির নং : n0100 বয়স : 41 লিঙ্গ : পুরুষ	CKW3330115 ফটো উপলব্ধ	756 নাম : সুশীল রায় পিতার নাম: হলধর রায় বাড়ির নং : n0100 বয়স : 71 লিঙ্গ : পুরুষ	CKW4204335 ফটো উপলব্ধ
757 নাম : শোভারাণী রায় স্বামীর নাম: পুলিন রায় বাড়ির নং : n0103 বয়স : 66 লিঙ্গ : মহিলা	WB/13/090/957702 ফটো উপলব্ধ	758 নাম : মীরা রায় পিতার নাম: সুশীল রায় বাড়ির নং : n0103 বয়স : 61 লিঙ্গ : মহিলা	CKW4204392 ফটো উপলব্ধ	759 নাম : তিসা রায় মায়ের নাম: অর্পিতা রায় বাড়ির নং : n0373 বয়স : 27 লিঙ্গ : মহিলা	YCW2004497 ফটো উপলব্ধ
760 নাম : তাপস সরকার পিতার নাম: কালীদাস সরকার বাড়ির নং : n0106 বয়স : 50 লিঙ্গ : পুরুষ	WB/13/090/957021 ফটো উপলব্ধ	761 নাম : মঞ্জু সরকার স্বামীর নাম: কালীদাস সরকার বাড়ির নং : n0106 বয়স : 67 লিঙ্গ : মহিলা	WB/13/090/957007 ফটো উপলব্ধ	762 নাম : দেবাশিষ রায় পিতার নাম: গণেশ রায় বাড়ির নং : n0258 বয়স : 29 লিঙ্গ : পুরুষ	YCW1668078 ফটো উপলব্ধ
763 নাম : আশীষ রায় পিতার নাম: গনেশ রায় বাড়ির নং : n0258 বয়স : 31 লিঙ্গ : পুরুষ	YCW1355494 ফটো উপলব্ধ	764 নাম : জবা রায় স্বামীর নাম: গনেশ রায় বাড়ির নং : n0258 বয়স : 47 লিঙ্গ : মহিলা	YCW1033232 ফটো উপলব্ধ	765 নাম : গনেশ রায় পিতার নাম: ভরত রায় বাড়ির নং : n0258 বয়স : 48 লিঙ্গ : পুরুষ	YCW0785014 ফটো উপলব্ধ
766 নাম : সঞ্জয় রায় পিতার নাম: সন্যাসী রায় বাড়ির নং : n0200 বয়স : 44 লিঙ্গ : পুরুষ	CKW3329612 ফটো উপলব্ধ	767 নাম : স্বপ্না রায় পিতার নাম: সন্যাসী রায় বাড়ির নং : n0200 বয়স : 42 লিঙ্গ : মহিলা	CKW3329604 ফটো উপলব্ধ	768 নাম : রাখী রায় স্বামীর নাম: তাপস রায় বাড়ির নং : n0200 বয়স : 51 লিঙ্গ : মহিলা	WB/13/090/957395 ফটো উপলব্ধ
769 নাম : তাপস রায় পিতার নাম: সন্যাসী রায় বাড়ির নং : n0200 বয়স : 59 লিঙ্গ : পুরুষ	WB/13/090/957501 ফটো উপলব্ধ	770 নাম : বিমলা রায় স্বামীর নাম: সন্যাসী রায় বাড়ির নং : n0200 বয়স : 76 লিঙ্গ : মহিলা	WB/13/090/957427 ফটো উপলব্ধ	771 নাম : বন্দনা রায় পিতার নাম: তাপস রায় বাড়ির নং : পাট নং. 138 বয়স : 21 লিঙ্গ : মহিলা	YCW2579738 ফটো উপলব্ধ
772 নাম : সন্তোষ রায় স্বামীর নাম: পুলিন রায় বাড়ির নং : n0191 বয়স : 51 লিঙ্গ : মহিলা	WB/13/090/957334 ফটো উপলব্ধ	773 নাম : পুলিন রায় পিতার নাম: হলধর রায় বাড়ির নং : n0191 বয়স : 81 লিঙ্গ : পুরুষ	WB/13/090/957489 ফটো উপলব্ধ	774 নাম : মৌসুমী রায় (দাস) স্বামীর নাম: প্রভাত রায় বাড়ির নং : n0182 বয়স : 36 লিঙ্গ : মহিলা	YCW1355734 ফটো উপলব্ধ
775 নাম : প্রভাত রায় পিতার নাম: অনন্ত রায় বাড়ির নং : n0182 বয়স : 41 লিঙ্গ : পুরুষ	CKW3329539 ফটো উপলব্ধ	776 নাম : সম্পা রায় (দাস) স্বামীর নাম: প্রতাপ রায় বাড়ির নং : n0182 বয়স : 40 লিঙ্গ : মহিলা	YCW0785022 ফটো উপলব্ধ	777 নাম : অনিমেঘ রায় মায়ের নাম: সম্পা রায় দাস বাড়ির নং : সাহিদ তীর্থ কলোনি বয়স : 21 লিঙ্গ : পুরুষ	YCW2614337 ফটো উপলব্ধ
778 নাম : উবশী রায় স্বামীর নাম: অরুণ রায় বাড়ির নং : n0170 বয়স : 56 লিঙ্গ : মহিলা	CKW3964665 ফটো উপলব্ধ	779 নাম : স্বপ্না রায় (বারকরী) স্বামীর নাম: প্রতাপ রায় বাড়ির নং : n0154 বয়স : 39 লিঙ্গ : মহিলা	YCW1355569 ফটো উপলব্ধ	780 নাম : প্রতাপ রায় পিতার নাম: গোপিনাথ রায় বাড়ির নং : n0154 বয়স : 42 লিঙ্গ : পুরুষ	CKW3329588 ফটো উপলব্ধ

বিধানসভা নির্বাচনক্ষেত্রের নং, নাম : 118-মধ্যমগ্রাম
ভাগ নং, নাম : 1-বিধানপল্লী ৩ নং.

781 নাম : গোপিনাথ রায় পিতার নাম : নগেন্দ্র রায় বাড়ির নং : n0154 বয়স : 59 লিঙ্গ : পুরুষ ফটো উপলব্ধ	CKW1536812	782 নাম : দ্বিজয় রায় পিতার নাম : দিলীপ রায় বাড়ির নং : n0149 বয়স : 29 লিঙ্গ : পুরুষ ফটো উপলব্ধ	YCW1667864	783 নাম : সুশান্ত মিশ্র পিতার নাম : কুঞ্জ মিশ্র বাড়ির নং : বিধানপল্লী বয়স : 50 লিঙ্গ : পুরুষ ফটো উপলব্ধ	CKW4204319
784 নাম : রীতা মিশ্র স্বামীর নাম : সুশান্ত মিশ্র বাড়ির নং : বিধানপল্লী বয়স : 45 লিঙ্গ : মহিলা ফটো উপলব্ধ	CKW3329679	785 নাম : সুমন মিশ্র পিতার নাম : সুশান্ত মিশ্র বাড়ির নং : n0130 বয়স : 33 লিঙ্গ : পুরুষ ফটো উপলব্ধ	YCW1194786	786 নাম : রাজা রায়চৌধুরী পিতার নাম : তারক রায় চৌধুরী বাড়ির নং : বিধানপল্লী বিধানসরনী বয়স : 42 লিঙ্গ : পুরুষ ফটো উপলব্ধ	CKW3329653
787 নাম : বিশ্বজিৎ রায়চৌধুরী পিতার নাম : তারক রায় চৌধুরী বাড়ির নং : বিধানপল্লী বিধানসরনী বয়স : 41 লিঙ্গ : পুরুষ ফটো উপলব্ধ	CKW3329661	788 নাম : মমতা রায়চৌধুরী স্বামীর নাম : রাজা রায়চৌধুরী বাড়ির নং : বিধানপল্লী বিধানসরনী বয়স : 38 লিঙ্গ : মহিলা ফটো উপলব্ধ	CKW5359021	789 নাম : সোনাজীত মিশ্র পিতার নাম : সুশান্ত মিশ্র বাড়ির নং : বিধানপল্লী বয়স : 28 লিঙ্গ : পুরুষ ফটো উপলব্ধ	YCW1797471
790 নাম : অতনু মিশ্র পিতার নাম : সুশান্ত মিশ্র বাড়ির নং : নং বয়স : 25 লিঙ্গ : পুরুষ ফটো উপলব্ধ	YCW2049260	791 নাম : শর্মিষ্ঠা রায়চৌধুরী পিতার নাম : রাজা রায়চৌধুরী বাড়ির নং : বিধানপল্লী বিধানসরনী বয়স : 22 লিঙ্গ : মহিলা ফটো উপলব্ধ	YCW2468841	792 নাম : রত্না সরকার স্বামীর নাম : তাপস সরকার বাড়ির নং : পাট নং 136 বয়স : 39 লিঙ্গ : মহিলা ফটো উপলব্ধ	CKW3329687
793 নাম : সুবীর রাহা পিতার নাম : দুলাল রাহা বাড়ির নং : n0195 বয়স : 38 লিঙ্গ : পুরুষ ফটো উপলব্ধ	CKW5203500	794 নাম : দীপ্তী রাহা পিতার নাম : দুলাল রাহা বাড়ির নং : n0195 বয়স : 66 লিঙ্গ : মহিলা ফটো উপলব্ধ	WB/13/090/957086	795 নাম : দুলাল রাহা পিতার নাম : রাধাকান্ত রাহা বাড়ির নং : n0195 বয়স : 76 লিঙ্গ : পুরুষ ফটো উপলব্ধ	WB/13/090/957016
796 নাম : রামঝরি লোহার পিতার নাম : সুখীচরণ লোহার বাড়ির নং : n0220 বয়স : 42 লিঙ্গ : মহিলা ফটো উপলব্ধ	YCW0756668	797 নাম : মুন্সী মন্ডল স্বামীর নাম : পিন্টু মন্ডল বাড়ির নং : n0220 বয়স : 44 লিঙ্গ : মহিলা ফটো উপলব্ধ	CKW3329695	798 নাম : বিরসি দেবী লোহার অন্যান্য : সুখীচাঁদ লোহার বাড়ির নং : n0220 বয়স : 76 লিঙ্গ : মহিলা ফটো উপলব্ধ	WB/13/090/957641
799 নাম : আকাশ সিং মায়ের নাম : রামঝরি লোহার বাড়ির নং : এন0220 বয়স : 24 লিঙ্গ : পুরুষ ফটো উপলব্ধ	YCW2441558	800 নাম : তাপস শর্মা পিতার নাম : গোপাল শর্মা বাড়ির নং : নং বয়স : 26 লিঙ্গ : পুরুষ ফটো উপলব্ধ	YCW2059269	801 নাম : মমতা রায় স্বামীর নাম : শঙ্কর রায় বাড়ির নং : n0046 বয়স : 61 লিঙ্গ : মহিলা ফটো উপলব্ধ	WB/13/090/957222
802 নাম : গোপাল শর্মা পিতার নাম : গকুল শর্মা বাড়ির নং : n0046 বয়স : 61 লিঙ্গ : পুরুষ ফটো উপলব্ধ	WB/13/090/957617	803 নাম : রিনা শর্মা পিতার নাম : গোপাল শর্মা বাড়ির নং : n0046 বয়স : 56 লিঙ্গ : মহিলা ফটো উপলব্ধ	CKW3962313	804 নাম : পলটু রায় পিতার নাম : সুকুমার রায় বাড়ির নং : পাট নং 136 বয়স : 23 লিঙ্গ : পুরুষ ফটো উপলব্ধ	YCW2534527
805 নাম : বৈদ্যনাথ শী পিতার নাম : রাখাল চন্দ্র শী বাড়ির নং : n0155 বয়স : 53 লিঙ্গ : পুরুষ ফটো উপলব্ধ	YCW2290757	806 নাম : তারকনাথ শী পিতার নাম : রাখাল চন্দ্র শী বাড়ির নং : n0155 বয়স : 50 লিঙ্গ : পুরুষ ফটো উপলব্ধ	YCW2290732	807 নাম : আরতী শী স্বামীর নাম : রাখাল চন্দ্র শী বাড়ির নং : n0155 বয়স : 79 লিঙ্গ : মহিলা ফটো উপলব্ধ	YCW2290765
808 নাম : লক্ষী শী (রায়) স্বামীর নাম : তারক নাথ শী বাড়ির নং : n0155 বয়স : 46 লিঙ্গ : মহিলা ফটো উপলব্ধ	BHR3537511	809 নাম : শ্যামলি শী স্বামীর নাম : বৈদ্যনাথ শী বাড়ির নং : n0155 বয়স : 40 লিঙ্গ : মহিলা ফটো উপলব্ধ	CKW5203534	810 নাম : দয়াময় শীট পিতার নাম : সুবল শীট বাড়ির নং : 136/B/1 বয়স : 40 লিঙ্গ : পুরুষ ফটো উপলব্ধ	MKF2837391

811 নাম : মানব শীল পিতার নাম: মনরঞ্জন শীল বাড়ির নং : n0006 বয়স : 53 লিঙ্গ : পুরুষ	WB/13/090/957081	812 নাম : দীপালী শীল দাস স্বামীর নাম: মানব শীল বাড়ির নং : n0006 বয়স : 37 লিঙ্গ : মহিলা	YCW1033034	813 নাম : সবিতা শীল স্বামীর নাম: মনোজ শীল বাড়ির নং : n0006 বয়স : 47 লিঙ্গ : মহিলা	YCW0358374
814 নাম : মনোজ শীল পিতার নাম: মনরঞ্জন শীল বাড়ির নং : n0006 বয়স : 58 লিঙ্গ : পুরুষ	WB/13/090/957475	815 নাম : সুমতী শীল স্বামীর নাম: মনরঞ্জন শীল বাড়ির নং : n0006 বয়স : 76 লিঙ্গ : মহিলা	YCW1287994	816 নাম : মনিকা সাহা স্বামীর নাম: সুমন সাহা বাড়ির নং : n0005 বয়স : 40 লিঙ্গ : মহিলা	YCW1499144
817 নাম : স্বপ্না শীল স্বামীর নাম: সুবীর শীল বাড়ির নং : n0005 বয়স : 71 লিঙ্গ : মহিলা	WB/13/090/957066	818 নাম : সঞ্জীব শীল পিতার নাম: সুধীর শীল বাড়ির নং : n0005 বয়স : 48 লিঙ্গ : পুরুষ	CKW1537257	819 নাম : গৌরী সমাদ্দার অন্যান্য: অরবিন্দ সমাদ্দার বাড়ির নং : n0114 বয়স : 81 লিঙ্গ : মহিলা	WB/13/090/957197
820 নাম : অরিজিত সমাদ্দার পিতার নাম: অরবিন্দ সমাদ্দার বাড়ির নং : n0114 বয়স : 56 লিঙ্গ : পুরুষ	WB/13/090/957555	821 নাম : সীমা সমাদ্দার (কুন্ডু) স্বামীর নাম: অরিজিত সমাদ্দার বাড়ির নং : n0114 বয়স : 46 লিঙ্গ : মহিলা	YCW1735323	822 নাম : সৌমিত্র সমাদ্দার পিতার নাম: স্বপন কুমার সমাদ্দার বাড়ির নং : এসডি আকুয়া ভিউ ব্লক বি ৫জ বয়স : 43 লিঙ্গ : পুরুষ	LMW3299211
823 নাম : অভিজিত সমাদ্দার পিতার নাম: অরবিন্দ সমাদ্দার বাড়ির নং : n0114 বয়স : 56 লিঙ্গ : পুরুষ	CKW1537299	824 নাম : রেখা সমাদ্দার স্বামীর নাম: অভিজিত সমাদ্দার বাড়ির নং : n0114 বয়স : 43 লিঙ্গ : মহিলা	GGC2913713	825 নাম : সঞ্জীব সুর পিতার নাম: অধীর সুর বাড়ির নং : n0156 বয়স : 63 লিঙ্গ : পুরুষ	CKW1537950
826 নাম : লক্ষ্মী (দে) সুর স্বামীর নাম: সঞ্জীব সুর বাড়ির নং : n0156 বয়স : 53 লিঙ্গ : মহিলা	CKW2752996	827 নাম : মায়ী সরকার স্বামীর নাম: সোমনাথ সরকার বাড়ির নং : n0016 বয়স : 61 লিঙ্গ : মহিলা	CKW3964954	828 নাম : সোমনাথ সরকার পিতার নাম: বিশ্বনাথ সরকার বাড়ির নং : n0016 বয়স : 56 লিঙ্গ : পুরুষ	WB/13/090/0951357
829 নাম : অনিমা সরকার স্বামীর নাম: হারান সরকার বাড়ির নং : n0017 বয়স : 59 লিঙ্গ : মহিলা	CKW3964343	830 নাম : পার্থ সরকার পিতার নাম: হারান সরকার বাড়ির নং : n0017 বয়স : 41 লিঙ্গ : পুরুষ	CKW4204491	831 নাম : পলাশ সরকার পিতার নাম: হারান সরকার বাড়ির নং : n0017 বয়স : 36 লিঙ্গ : পুরুষ	YCW0886390
832 নাম : পুনম সরকার স্বামীর নাম: আশীষ সরকার বাড়ির নং : n0270 বয়স : 42 লিঙ্গ : মহিলা	CKW3314788	833 নাম : ছায়ারানী সরকার স্বামীর নাম: পান্নালাল সরকার বাড়ির নং : n0268 বয়স : 57 লিঙ্গ : মহিলা	YCW1033190	834 নাম : তুহিন সরকার পিতার নাম: পান্নালাল সরকার বাড়ির নং : n0266 বয়স : 33 লিঙ্গ : পুরুষ	YCW1194711
835 নাম : প্রদীপ সরকার পিতার নাম: কাজল সরকার বাড়ির নং : n0225 বয়স : 41 লিঙ্গ : পুরুষ	CKW3329737	836 নাম : টুম্পা সরকার (বারুই) স্বামীর নাম: সমীর সরকার বাড়ির নং : n0199 বয়স : 37 লিঙ্গ : মহিলা	YCW1194794	837 নাম : সমীর সরকার পিতার নাম: কালিদাস সরকার বাড়ির নং : n0199 বয়স : 42 লিঙ্গ : পুরুষ	CKW3329745
838 নাম : আশীষ সরকার পিতার নাম: দিলীপ সরকার বাড়ির নং : n0094 বয়স : 50 লিঙ্গ : পুরুষ	CKW5039276	839 নাম : রিয়া সরকার পিতার নাম: বিশ্বনাথ সরকার বাড়ির নং : n0094 বয়স : 30 লিঙ্গ : মহিলা	YCW1499037	840 নাম : প্রতিমা সরকার স্বামীর নাম: বিশ্বনাথ সরকার বাড়ির নং : n0094 বয়স : 50 লিঙ্গ : মহিলা	WB/13/090/957205

841 নাম : বিশ্বনাথ সরকার পিতার নাম: দিলীপ সরকার বাড়ির নং : n0094 বয়স : 52 লিঙ্গ : পুরুষ ফটো উপলব্ধ	WB/13/090/957108	842 নাম : পাপিয়া সরকার পিতার নাম: দেবশীষ সরকার বাড়ির নং : n0094 বয়স : 33 লিঙ্গ : মহিলা ফটো উপলব্ধ	YCW1194901	843 নাম : রীনা সরকার স্বামীর নাম: দেবশীষ সরকার বাড়ির নং : n0094 বয়স : 52 লিঙ্গ : মহিলা ফটো উপলব্ধ	WB/13/090/957202
844 নাম : দেবশীষ সরকার পিতার নাম: দিলীপ সরকার বাড়ির নং : n0094 বয়স : 56 লিঙ্গ : পুরুষ ফটো উপলব্ধ	WB/13/090/957105	845 নাম : সীমা সরকার পিতার নাম: রবীন্দ্রনাথ সরকার বাড়ির নং : n0073 বয়স : 42 লিঙ্গ : মহিলা ফটো উপলব্ধ	CKW3330156	846 নাম : ভারতী সরকার স্বামীর নাম: প্রদীপনাথ সরকার বাড়ির নং : 75 বয়স : 37 লিঙ্গ : মহিলা ফটো উপলব্ধ	CKW5359153
847 নাম : প্রাননাথ সরকার পিতার নাম: রবীন্দ্রনাথ সরকার বাড়ির নং : n0073 বয়স : 52 লিঙ্গ : পুরুষ ফটো উপলব্ধ	CKW1537521	848 নাম : বাবলু সরকার পিতার নাম: বিশ্বনাথ সরকার বাড়ির নং : n0073 বয়স : 32 লিঙ্গ : পুরুষ ফটো উপলব্ধ	YCW1194778	849 নাম : শিপ্রা সরকার (ব্যাপারী) স্বামীর নাম: শংকর সরকার (ব্যাপারী) বাড়ির নং : n0057 বয়স : 45 লিঙ্গ : মহিলা ফটো উপলব্ধ	CKW3962081
850 নাম : মীনা সরকার স্বামীর নাম: দীপঙ্কর সরকার বাড়ির নং : n0056 বয়স : 43 লিঙ্গ : মহিলা ফটো উপলব্ধ	CKW3329760	851 নাম : গৌপা সরকার পিতার নাম: রাধেশ্যাম সরকার বাড়ির নং : n0056 বয়স : 33 লিঙ্গ : মহিলা ফটো উপলব্ধ	YCW1194885	852 নাম : সুনন্দা (নাথ) সরকার স্বামীর নাম: সুব্রত সরকার বাড়ির নং : n0158 বয়স : 44 লিঙ্গ : মহিলা ফটো উপলব্ধ	IQH0334383
853 নাম : সুব্রত সরকার পিতার নাম: অসিত সরকার বাড়ির নং : n0158 বয়স : 51 লিঙ্গ : পুরুষ ফটো উপলব্ধ	WB/13/090/957132	854 নাম : প্রতিমা সরকার মায়ের নাম: জ্যোৎস্না সরকার বাড়ির নং : n0143 বয়স : 54 লিঙ্গ : মহিলা ফটো উপলব্ধ	CKW3329786	855 নাম : নীলিমা সরকার স্বামীর নাম: অসীম সরকার বাড়ির নং : n0132 বয়স : 49 লিঙ্গ : মহিলা ফটো উপলব্ধ	CKW3962503
856 নাম : ঐন্দ্রিলা সরকার পিতার নাম: দিলীপ সরকার বাড়ির নং : n0132 বয়স : 32 লিঙ্গ : মহিলা ফটো উপলব্ধ	YCW1355866	857 নাম : দীপন সরকার পিতার নাম: দিলীপ সরকার বাড়ির নং : n0132 বয়স : 35 লিঙ্গ : পুরুষ ফটো উপলব্ধ	YCW1032960	858 নাম : শেফালী সরকার স্বামীর নাম: দিলীপ সরকার বাড়ির নং : n0132 বয়স : 61 লিঙ্গ : মহিলা ফটো উপলব্ধ	WB/13/090/957649
859 নাম : সুরুপা দেব রায় পিতার নাম: দীবাঙ্কর দেব রায় বাড়ির নং : এন0266 বয়স : 30 লিঙ্গ : মহিলা ফটো উপলব্ধ	YCW1493220	860 নাম : দীপিকা সরকার পিতার নাম: দীপঙ্কর সরকার বাড়ির নং : নং056 বয়স : 24 লিঙ্গ : মহিলা ফটো উপলব্ধ	YCW2190817	861 নাম : শঙ্কর সরকার পিতার নাম: হরিপদ সরকার বাড়ির নং : n0057 বয়স : 52 লিঙ্গ : পুরুষ ফটো উপলব্ধ	YCW2203941
862 নাম : অসিত কুমার ঘোষ পিতার নাম: কৃষ্ণধন ঘোষ বাড়ির নং : n0143 বয়স : 61 লিঙ্গ : পুরুষ ফটো উপলব্ধ	CKW4203659	863 নাম : বিশাল সরকার পিতার নাম: বিশ্বনাথ সরকার বাড়ির নং : n0374 বয়স : 26 লিঙ্গ : পুরুষ ফটো উপলব্ধ	YCW1987106	864 নাম : সঞ্জয় সরকার পিতার নাম: শম্ভুনাথ সরকার বাড়ির নং : n0359 বয়স : 40 লিঙ্গ : পুরুষ ফটো উপলব্ধ	YCW1797448
865 নাম : বিশ্বনাথ সরকার পিতার নাম: রবীন্দ্রনাথ সরকার বাড়ির নং : n0073 বয়স : 61 লিঙ্গ : পুরুষ ফটো উপলব্ধ	YCW2290799	866 নাম : উষা সরকার স্বামীর নাম: হরিপদ সরকার বাড়ির নং : n0057 বয়স : 71 লিঙ্গ : মহিলা ফটো উপলব্ধ	YCW2290773	867 নাম : পূর্ণিমা সরকার স্বামীর নাম: রাধেশ্যাম সরকার বাড়ির নং : n0056 বয়স : 61 লিঙ্গ : মহিলা ফটো উপলব্ধ	YCW2315869
868 নাম : রানু সরকার স্বামীর নাম: নিতাই সরকার বাড়ির নং : নং287 বয়স : 49 লিঙ্গ : মহিলা ফটো উপলব্ধ	YCW1499151	869 নাম : অনিমা সরকার স্বামীর নাম: বিশ্বনাথ সরকার বাড়ির নং : n0073 বয়স : 50 লিঙ্গ : মহিলা ফটো উপলব্ধ	YCW2318087	870 নাম : পায়োল সরকার পিতার নাম: প্রাননাথ সরকার বাড়ির নং : N0073 বয়স : 24 লিঙ্গ : মহিলা ফটো উপলব্ধ	YCW2271625

871	LZL1427236	ফটো উপলব্ধ	872	LLR2605848	ফটো উপলব্ধ	873	YCW1499102	ফটো উপলব্ধ
নাম : পুষ্পেন্দু সরকার পিতার নাম: পঙ্কজ কুমার সরকার বাড়ির নং : এস ডি অ্যাকোয়া ভিউ, ফ্লাট-সী/5এফ বয়স : 46 লিঙ্গ : পুরুষ			নাম : বাপ্পা সরকার পিতার নাম: বিমান কুমার সরকার বাড়ির নং : 573/1 বয়স : 46 লিঙ্গ : পুরুষ			নাম : রিফা সরকার পিতার নাম: নিতাই সরকার বাড়ির নং : নং284 বয়স : 30 লিঙ্গ : মহিলা		
874	YCW2060077	ফটো উপলব্ধ	875	CKW3963048	ফটো উপলব্ধ	876	YCW2059459	ফটো উপলব্ধ
নাম : পায়েল ঘোষ পিতার নাম: অসিত ঘোষ বাড়ির নং : এন0143 বয়স : 26 লিঙ্গ : মহিলা			নাম : অসীম কুমার সরকার পিতার নাম: বীরেন্দ্রনাথ সরকার বাড়ির নং : n0132 বয়স : 61 লিঙ্গ : পুরুষ			নাম : মৌমিতা সরকার পিতার নাম: বিশ্বনাথ সরকার বাড়ির নং : নং বয়স : 25 লিঙ্গ : মহিলা		
877	YCW2059244	ফটো উপলব্ধ	878	YCW1355387	ফটো উপলব্ধ	879	YCW1797455	ফটো উপলব্ধ
নাম : সৌরভ সরকার পিতার নাম: শঙ্কর সরকার বাড়ির নং : এন0057 বয়স : 25 লিঙ্গ : পুরুষ			নাম : টোটন সরকার পিতার নাম: সোমনাথ সরকার বাড়ির নং : n0016 বয়স : 33 লিঙ্গ : পুরুষ			নাম : জ্যোৎস্না সরকার স্বামীর নাম: শম্ভুনাথ সরকার বাড়ির নং : n0360 বয়স : 70 লিঙ্গ : মহিলা		
880	YCW1797349	ফটো উপলব্ধ	881	YCW2364974	ফটো উপলব্ধ	882	CKW5203476	ফটো উপলব্ধ
নাম : রিমো সরকার পিতার নাম: অসীম কুমার সরকার বাড়ির নং : n0132 বয়স : 28 লিঙ্গ : পুরুষ			নাম : লক্ষ্মী রানী সরকার স্বামীর নাম: রবীন্দ্রনাথ সরকার বাড়ির নং : এন0073 বয়স : 78 লিঙ্গ : মহিলা			নাম : প্রতাপ সরকার পিতার নাম: কাজল সরকার বাড়ির নং : n0174 বয়স : 44 লিঙ্গ : পুরুষ		
Q 883	YCW0756585	ফটো উপলব্ধ	884	WB/13/090/957416	ফটো উপলব্ধ	885	YCW1355619	ফটো উপলব্ধ
নাম : অর্পনা সরকার (মুখার্জী) স্বামীর নাম: প্রতাপ সরকার বাড়ির নং : বয়স : 47 লিঙ্গ : মহিলা			নাম : সুকুমার সর্দার পিতার নাম: গোপাল সর্দার বাড়ির নং : n0048 বয়স : 59 লিঙ্গ : পুরুষ			নাম : সোমা সর্দার (মল্লিক) স্বামীর নাম: প্রদীপ সর্দার বাড়ির নং : n0044 বয়স : 33 লিঙ্গ : মহিলা		
886	YCW1032986	ফটো উপলব্ধ	887	WB/13/090/957458	ফটো উপলব্ধ	888	YCW1032994	ফটো উপলব্ধ
নাম : প্রদীপ সর্দার পিতার নাম: মদন সর্দার বাড়ির নং : n0044 বয়স : 38 লিঙ্গ : পুরুষ			নাম : লক্ষ্মী সর্দার অন্যান্য: সুকুমার সর্দার বাড়ির নং : n0048 বয়স : 56 লিঙ্গ : মহিলা			নাম : বিশ্বজৎ সর্দার পিতার নাম: সুকুমার সর্দার বাড়ির নং : n0048 বয়স : 38 লিঙ্গ : পুরুষ		
889	CKW3412145	ফটো উপলব্ধ	890	YCW1499268	ফটো উপলব্ধ	891	YCW0756619	ফটো উপলব্ধ
নাম : খোকন সর্দার পিতার নাম: ভোলানাথ সর্দার বাড়ির নং : n0048 বয়স : 45 লিঙ্গ : পুরুষ			নাম : দেবশ্রী (দে) সর্দার স্বামীর নাম: খোকন সর্দার বাড়ির নং : n0048 বয়স : 37 লিঙ্গ : মহিলা			নাম : তপন সর্দার পিতার নাম: ভোলানাথ সর্দার বাড়ির নং : n0048 বয়স : 39 লিঙ্গ : পুরুষ		
892	YCW1033075	ফটো উপলব্ধ	893	YCW1668003	ফটো উপলব্ধ	894	CKW3329851	ফটো উপলব্ধ
নাম : বিজয় সর্দার পিতার নাম: বৈদ্যনাথ সর্দার বাড়ির নং : n0049 বয়স : 34 লিঙ্গ : পুরুষ			নাম : কৃষ্ণা সর্দার স্বামীর নাম: বিজয় সর্দার বাড়ির নং : n0049 বয়স : 30 লিঙ্গ : মহিলা			নাম : রাজু সর্দার পিতার নাম: বৈদ্যনাথ সর্দার বাড়ির নং : n0049 বয়স : 46 লিঙ্গ : পুরুষ		
895	CKW5203625	ফটো উপলব্ধ	896	CKW5203492	ফটো উপলব্ধ	897	YCW1194844	ফটো উপলব্ধ
নাম : সুনটা সর্দার পিতার নাম: অষ্ট সর্দার বাড়ির নং : n0049 বয়স : 42 লিঙ্গ : পুরুষ			নাম : রীতা সর্দার স্বামীর নাম: রাজু সর্দার বাড়ির নং : n0049 বয়স : 40 লিঙ্গ : মহিলা			নাম : পিঙ্কি সর্দার স্বামীর নাম: সুনটা সর্দার বাড়ির নং : n0049 বয়স : 39 লিঙ্গ : মহিলা		
898	YCW1355627	ফটো উপলব্ধ	899	YCW1355437	ফটো উপলব্ধ	900	CKW5359195	ফটো উপলব্ধ
নাম : জয়ন্তী সর্দার (সরকার) স্বামীর নাম: বাপি সর্দার বাড়ির নং : n0049 বয়স : 35 লিঙ্গ : মহিলা			নাম : বুদ্ধদেব সর্দার পিতার নাম: রঞ্জন সর্দার বাড়ির নং : n0049 বয়স : 31 লিঙ্গ : পুরুষ			নাম : জয়ন্ত সর্দার পিতার নাম: বৈদ্যনাথ সর্দার বাড়ির নং : n0049 বয়স : 39 লিঙ্গ : পুরুষ		

901 নাম : গীতা সর্দার স্বামীর নাম: বৈদ্যনাথ সর্দার বাড়ির নং : n0049 বয়স : 61 লিঙ্গ : মহিলা	YCW2290872 ফটো উপলব্ধ	902 নাম : নীতু সর্দার স্বামীর নাম: দিলীপ সর্দার বাড়ির নং : n0044 বয়স : 37 লিঙ্গ : মহিলা	YCW1912591 ফটো উপলব্ধ	903 নাম : বিশ্বজিৎ সর্দার পিতার নাম: রঞ্জন সর্দার বাড়ির নং : n0049 বয়স : 27 লিঙ্গ : পুরুষ	YCW1912443 ফটো উপলব্ধ
904 নাম : মল্লিকা সর্দার স্বামীর নাম: জয়ন্ত সর্দার বাড়ির নং : n0049 বয়স : 34 লিঙ্গ : মহিলা	YCW1355742 ফটো উপলব্ধ	905 নাম : প্রিন্স সরদার পিতার নাম: রাজু সরদার বাড়ির নং : এন0049 পাট/136 বয়স : 21 লিঙ্গ : পুরুষ	YCW2509115 ফটো উপলব্ধ	906 নাম : মাল্পি সর্দার স্বামীর নাম: তপন সর্দার বাড়ির নং : n0048 বয়স : 38 লিঙ্গ : মহিলা	YCW1667906 ফটো উপলব্ধ
907 নাম : রাকেশ সরদার পিতার নাম: রবীন্দ্রনাথ সরদার বাড়ির নং : এন0049 বয়স : 23 লিঙ্গ : পুরুষ	YCW2372639 ফটো উপলব্ধ	908 নাম : লক্ষ্মী সরদার পিতার নাম: রবীন্দ্রনাথ সরদার বাড়ির নং : এন0049 বয়স : 32 লিঙ্গ : মহিলা	YCW2372597 ফটো উপলব্ধ	909 নাম : রঞ্জন সর্দার পিতার নাম: পাঁচ সর্দার বাড়ির নং : n0049 বয়স : 53 লিঙ্গ : পুরুষ	YCW2293165 ফটো উপলব্ধ
910 নাম : দিলীপ সর্দার পিতার নাম: মদন মোহন সর্দার বাড়ির নং : n0044 বয়স : 40 লিঙ্গ : পুরুষ	CKW4618609 ফটো উপলব্ধ	911 নাম : প্রতিমা সর্দার স্বামীর নাম: রঞ্জন সর্দার বাড়ির নং : n0049 বয়স : 52 লিঙ্গ : মহিলা	YCW2290930 ফটো উপলব্ধ	912 নাম : রবীন্দ্রনাথ সর্দার পিতার নাম: পাঁচ সর্দার বাড়ির নং : n0049 বয়স : 59 লিঙ্গ : পুরুষ	YCW2317626 ফটো উপলব্ধ
913 নাম : মীরা সরদার স্বামীর নাম: রবীন্দ্রনাথ সর্দার বাড়ির নং : n0049 বয়স : 53 লিঙ্গ : মহিলা	YCW2324192 ফটো উপলব্ধ	914 নাম : সুপর্ণা সর্দার পিতার নাম: সুটা সর্দার বাড়ির নং : পাট নং 138 বয়স : 20 লিঙ্গ : মহিলা	YCW2568939 ফটো উপলব্ধ	915 নাম : গোলাপী সর্দার স্বামীর নাম: মদন সর্দার বাড়ির নং : n0044 বয়স : 63 লিঙ্গ : মহিলা	YCW2318038 ফটো উপলব্ধ
916 নাম : রিঙ্কু সর্দার ঘোষ স্বামীর নাম: তাপস সর্দার বাড়ির নং : নং বয়স : 33 লিঙ্গ : মহিলা	UPW1532019 ফটো উপলব্ধ	917 নাম : পাপিয়া সাহা স্বামীর নাম: জয় সাহা বাড়ির নং : স্দক.রীর,বল্ক,ফ লট2এ বয়স : 42 লিঙ্গ : মহিলা	YCW2513273 ফটো উপলব্ধ	918 নাম : তপন সাহা পিতার নাম: চুনীলাল সাহা বাড়ির নং : n0280 বয়স : 58 লিঙ্গ : পুরুষ	YCW1735356 ফটো উপলব্ধ
919 নাম : গীতারানী সাহা স্বামীর নাম: অজিত কুমার বাড়ির নং : n0196 বয়স : 66 লিঙ্গ : মহিলা	YCW2290781 ফটো উপলব্ধ	920 নাম : অজিতকুমার সাহা পিতার নাম: রঙ্গেশ্বর সাহা বাড়ির নং : n0196 বয়স : 73 লিঙ্গ : পুরুষ	YCW2290989 ফটো উপলব্ধ	921 নাম : স্নিদ্ধা চ্যাটার্জী পিতার নাম: তপন কুমার সাহা বাড়ির নং : n0216 বয়স : 29 লিঙ্গ : মহিলা	YCW1668045 ফটো উপলব্ধ
922 নাম : বাবুল সাহা পিতার নাম: নারায়ণ চন্দ্র সাহা বাড়ির নং : n0011 বয়স : 73 লিঙ্গ : পুরুষ	CKW5039300 ফটো উপলব্ধ	923 নাম : সুনীতি সাহা স্বামীর নাম: বাবুল সাহা বাড়ির নং : n0011 বয়স : 64 লিঙ্গ : মহিলা	CKW5039318 ফটো উপলব্ধ	924 নাম : সুর্য্যতপা সাহা স্বামীর নাম: সৈকত সাহা বাড়ির নং : n0299 বয়স : 39 লিঙ্গ : মহিলা	YCW1355015 ফটো উপলব্ধ
925 নাম : সুমন সাহা পিতার নাম: স্বদেশ চন্দ্র সাহা বাড়ির নং : n0300 বয়স : 49 লিঙ্গ : পুরুষ	YCW1194232 ফটো উপলব্ধ	926 নাম : স্বনদীপ সাহা পিতার নাম: সুমন সাহা বাড়ির নং : এন0300 পাট/138 বয়স : 22 লিঙ্গ : পুরুষ	YCW2609733 ফটো উপলব্ধ	927 নাম : সৈকত সাহা পিতার নাম: স্বদেশ চন্দ্র সাহা বাড়ির নং : n0301 বয়স : 48 লিঙ্গ : পুরুষ	YCW1194216 ফটো উপলব্ধ
928 নাম : স্বদেশ চন্দ্র সাহা পিতার নাম: কুমুদ সাহা বাড়ির নং : n0302 বয়স : 77 লিঙ্গ : পুরুষ	YCW1032044 ফটো উপলব্ধ	929 নাম : টুটুন সাহা স্বামীর নাম: তপন সাহা বাড়ির নং : n0378 বয়স : 53 লিঙ্গ : মহিলা	WB/20/091/297473 ফটো উপলব্ধ	930 নাম : মদনগোপাল সাহা পিতার নাম: বিজয়কৃষ্ণ সাহা বাড়ির নং : n0150 বয়স : 59 লিঙ্গ : পুরুষ	WB/13/090/957578 ফটো উপলব্ধ

931 নাম : দেবযানী সাহা স্বামীর নাম: মদনগোপাল সাহা বাড়ির নং : n0150 বয়স : 51 লিঙ্গ : মহিলা	WB/13/090/957618	ফটো উপলব্ধ	932 নাম : সঞ্জয় সাহা পিতার নাম: মদন গোপাল সাহা বাড়ির নং : n0150 বয়স : 32 লিঙ্গ : পুরুষ	YCW1355429	ফটো উপলব্ধ	933 নাম : সুনীল সাহা পিতার নাম: নিত্যগোপাল সাহা বাড়ির নং : n0193 বয়স : 69 লিঙ্গ : পুরুষ	WB/13/090/957100	ফটো উপলব্ধ
934 নাম : সুনিতা সাহা অন্যান্য: সুনীল সাহা বাড়ির নং : n0193 বয়স : 62 লিঙ্গ : মহিলা	WB/13/090/957692	ফটো উপলব্ধ	935 নাম : গোবিন্দ সাহা পিতার নাম: নিত্যগোপাল সাহা বাড়ির নং : n0193 বয়স : 57 লিঙ্গ : পুরুষ	CKW4204590	ফটো উপলব্ধ	936 নাম : গোপা সাহা স্বামীর নাম: গোবিন্দ সাহা বাড়ির নং : n0193 বয়স : 44 লিঙ্গ : মহিলা	YCW1499219	ফটো উপলব্ধ
937 নাম : শুভঙ্কর সাহা পিতার নাম: সুনীল সাহা বাড়ির নং : n0193 বয়স : 43 লিঙ্গ : পুরুষ	CKW4204608	ফটো উপলব্ধ	938 নাম : অর্পিতা সাহা স্বামীর নাম: শুভঙ্কর সাহা বাড়ির নং : n0193 বয়স : 40 লিঙ্গ : মহিলা	CKW4204616	ফটো উপলব্ধ	939 নাম : দীপঙ্কর সাহা পিতার নাম: সুনীল সাহা বাড়ির নং : 202 বয়স : 39 লিঙ্গ : পুরুষ	CKW5359260	ফটো উপলব্ধ
940 নাম : দেবযানী সাহা স্বামীর নাম: দীপঙ্কর সাহা বাড়ির নং : 202 বয়স : 36 লিঙ্গ : মহিলা	YCW0756577	ফটো উপলব্ধ	941 নাম : অসীম কুমার সাহা পিতার নাম: অজিত কুমার সাহা বাড়ির নং : n0196 বয়স : 51 লিঙ্গ : পুরুষ	WB/13/090/957579	ফটো উপলব্ধ	942 নাম : পম্পা সাহা স্বামীর নাম: অসীম কুমার সাহা বাড়ির নং : 204 বয়স : 37 লিঙ্গ : মহিলা	CWZ2964781	ফটো উপলব্ধ
943 নাম : স্মৃতি সাহা স্বামীর নাম: বাসুদেব সাহা বাড়ির নং : n0197 বয়স : 69 লিঙ্গ : মহিলা	WB/13/090/957328	ফটো উপলব্ধ	944 নাম : উদয় সাহা পিতার নাম: বাসুদেব সাহা বাড়ির নং : n0197 বয়স : 50 লিঙ্গ : পুরুষ	CKW4204624	ফটো উপলব্ধ	945 নাম : সুখেন সাহা পিতার নাম: বাসুদেব সাহা বাড়ির নং : n0197 বয়স : 45 লিঙ্গ : পুরুষ	CKW3964236	ফটো উপলব্ধ
946 নাম : লক্ষ্মীরানী সাহা স্বামীর নাম: তপন সাহা বাড়ির নং : n0216 বয়স : 55 লিঙ্গ : মহিলা	WB/13/090/957661	ফটো উপলব্ধ	947 নাম : তপনকুমার সাহা পিতার নাম: লালমোহন সাহা বাড়ির নং : n0216 বয়স : 56 লিঙ্গ : পুরুষ	CKW1537778	ফটো উপলব্ধ	948 নাম : জয় সাহা পিতার নাম: হিমাংশু রঞ্জন সাহা বাড়ির নং : SD AQUA VIEW,Blk- C,Flt-2A বয়স : 44 লিঙ্গ : পুরুষ	KTF3541125	ফটো উপলব্ধ
949 নাম : রীনা সাহা স্বামীর নাম: উদয় সাহা বাড়ির নং : N403 বয়স : 39 লিঙ্গ : মহিলা	CKW4713012	ফটো উপলব্ধ	950 নাম : ঐন্দ্রিলা সাহা পিতার নাম: শুভঙ্কর সাহা বাড়ির নং : এন0193 বয়স : 23 লিঙ্গ : মহিলা	YCW2357945	ফটো উপলব্ধ	951 নাম : অঙ্কিতা সাহা পিতার নাম: গোবিন্দ সাহা বাড়ির নং : এন0193 বয়স : 23 লিঙ্গ : মহিলা	YCW2363513	ফটো উপলব্ধ
952 নাম : পৃথা সাহা পিতার নাম: বাবুল সাহা বাড়ির নং : n0011 বয়স : 33 লিঙ্গ : মহিলা	YCW1033281	ফটো উপলব্ধ	953 নাম : প্রীতি সাহা পিতার নাম: বাবুল সাহা বাড়ির নং : n0011 বয়স : 30 লিঙ্গ : মহিলা	YCW1499086	ফটো উপলব্ধ	954 নাম : সচিন সিং পিতার নাম: জনার্দন সিং বাড়ির নং : n0420 বয়স : 23 লিঙ্গ : পুরুষ	YCW2364602	ফটো উপলব্ধ
955 নাম : নারায়ন সিং পিতার নাম: গুরুরা সিং বাড়ির নং : এন0367 বয়স : 61 লিঙ্গ : পুরুষ	YCW2049302	ফটো উপলব্ধ	956 নাম : চঞ্চলা সিং স্বামীর নাম: জনার্দন সিং বাড়ির নং : শ্ৰী অ্যাকোয়া ভিউ বয়স : 38 লিঙ্গ : মহিলা	JSC2733756	ফটো উপলব্ধ	957 নাম : জনার্দন সিং পিতার নাম: ওয়াকিল সিং বাড়ির নং : শ্ৰী অ্যাকোয়া ভিউ বয়স : 60 লিঙ্গ : পুরুষ	YCW2384048	ফটো উপলব্ধ
958 নাম : আশীষ সিকদার পিতার নাম: নিমাই চন্দ্র সিকদার বাড়ির নং : বিধানপল্লী বয়স : 50 লিঙ্গ : পুরুষ	CKW3964087	ফটো উপলব্ধ	959 নাম : পাপড়ি সিকদার (দেওয়ানজী) স্বামীর নাম: আশীষ সিকদার বাড়ির নং : n0032 বয়স : 47 লিঙ্গ : মহিলা	CKW5039425	ফটো উপলব্ধ	960 নাম : রেবা সিকদার অন্যান্য: রঞ্জীত সিকদার বাড়ির নং : n0110 বয়স : 56 লিঙ্গ : মহিলা	YCW2293538	ফটো উপলব্ধ

961 নাম : রঞ্জিত সিকদার পিতার নাম: জীতেন সিকদার বাড়ির নং : n0110 বয়স : 61 লিঙ্গ : পুরুষ ফটো উপলব্ধ	YCW2293504	962 নাম : পিংকি কুমারী পিতার নাম: রাস্তাল যাদব বাড়ির নং : এন0112 বয়স : 25 লিঙ্গ : মহিলা ফটো উপলব্ধ	YCW2375350	963 নাম : সৌরভ চৌধুরী পিতার নাম: দীপংকর চৌধুরী বাড়ির নং : এস ডি অ্যাকোয়া ভিউ ডি 5জে বয়স : 43 লিঙ্গ : পুরুষ ফটো উপলব্ধ	CKW3147758
964 নাম : রূপালী সিকদার স্বামীর নাম: নিমাই সিকদার বাড়ির নং : n0032 বয়স : 67 লিঙ্গ : মহিলা ফটো উপলব্ধ	CKW3962271	965 নাম : নিমাই সিকদার পিতার নাম: নিলরতন সিকদার বাড়ির নং : n0032 বয়স : 82 লিঙ্গ : পুরুষ ফটো উপলব্ধ	CKW3962198	966 নাম : দেবশীষ সিকদার পিতার নাম: নিমাই সিকদার বাড়ির নং : n0032 বয়স : 45 লিঙ্গ : পুরুষ ফটো উপলব্ধ	CKW3962305
967 নাম : মুনমুন সিকদার স্বামীর নাম: দেবশীষ সিকদার বাড়ির নং : n0032 বয়স : 41 লিঙ্গ : মহিলা ফটো উপলব্ধ	YCW1668037	968 নাম : আর্ধ্য সিকদার পিতার নাম: আশীষ সিকদার বাড়ির নং : বিধানপল্লি বয়স : 20 লিঙ্গ : পুরুষ ফটো উপলব্ধ	YCW2567766	969 নাম : অনুপমা সিকদার স্বামীর নাম: অজিত সিকদার বাড়ির নং : n0111 বয়স : 67 লিঙ্গ : মহিলা ফটো উপলব্ধ	WB/13/090/957674
970 নাম : শিপ্রা চক্রবর্তী স্বামীর নাম: সুরেশ চক্রবর্তী বাড়ির নং : n0111 বয়স : 38 লিঙ্গ : মহিলা ফটো উপলব্ধ	CKW4204863	971 নাম : অশোক শিকদার পিতার নাম: অজিত শিকদার বাড়ির নং : n0111 বয়স : 43 লিঙ্গ : পুরুষ ফটো উপলব্ধ	CKW4204640	972 নাম : বিরসি শিকদার (ওরাও) স্বামীর নাম: অশোক শিকদার বাড়ির নং : n0111 বয়স : 38 লিঙ্গ : মহিলা ফটো উপলব্ধ	YCW1355668
973 নাম : কৃষ্ণা সিকদার স্বামীর নাম: অসিত সিকদার বাড়ির নং : n0112 বয়স : 61 লিঙ্গ : মহিলা ফটো উপলব্ধ	CKW3965639	974 নাম : উজ্জল সিকদার মায়ের নাম: কৃষ্ণা সিকদার বাড়ির নং : n0112 বয়স : 32 লিঙ্গ : পুরুষ ফটো উপলব্ধ	YCW1194760	975 নাম : অমিত সিকদার পিতার নাম: অসিত সিকদার বাড়ির নং : n0112 বয়স : 30 লিঙ্গ : পুরুষ ফটো উপলব্ধ	YCW1499318
976 নাম : অঞ্জনা সূত্রধর স্বামীর নাম: হরিশ্চন্দ্র সূত্রধর বাড়ির নং : n0111 বয়স : 40 লিঙ্গ : মহিলা ফটো উপলব্ধ	CKW4204848	977 নাম : পৌরব চক্রবর্তী পিতার নাম: সুরেশ চক্রবর্তী বাড়ির নং : নীঅর বালক সংঘ ক্লাব বয়স : 22 লিঙ্গ : পুরুষ ফটো উপলব্ধ	YCW2588812	978 নাম : অক্ষিত চক্রবর্তী পিতার নাম: সুরেশ চক্রবর্তী বাড়ির নং : বিধানসরানী বয়স : 21 লিঙ্গ : পুরুষ ফটো উপলব্ধ	YCW2623957
979 নাম : উদিত পাল পিতার নাম: পুলক কুমার পাল বাড়ির নং : এস ডি অ্যাকোয়াভিউ ব্লক-ভী বয়স : 34 লিঙ্গ : পুরুষ ফটো উপলব্ধ	JPR6706543	980 নাম : বিজু শিকদার পিতার নাম: রঞ্জিত শিকদার বাড়ির নং : n0110 বয়স : 30 লিঙ্গ : পুরুষ ফটো উপলব্ধ	YCW1499342	981 নাম : পূরবী শিকদার (তপাদার) স্বামীর নাম: রবিন শিকদার বাড়ির নং : n0110 বয়স : 33 লিঙ্গ : মহিলা ফটো উপলব্ধ	YCW1355700
982 নাম : রবিন শিকদার পিতার নাম: রঞ্জিত শিকদার বাড়ির নং : n0110 বয়স : 35 লিঙ্গ : পুরুষ ফটো উপলব্ধ	YCW0886457	983 নাম : গোপাল শিকদার পিতার নাম: রনজিৎ শিকদার বাড়ির নং : n0110 বয়স : 36 লিঙ্গ : পুরুষ ফটো উপলব্ধ	YCW0756601	984 নাম : রেবা সিকদার স্বামীর নাম: শান্তিরাম সিকদার বাড়ির নং : n0109 বয়স : 57 লিঙ্গ : মহিলা ফটো উপলব্ধ	YCW1140607
985 নাম : টুঙ্গা রায় স্বামীর নাম: উত্তম রায় বাড়ির নং : n0109 বয়স : 38 লিঙ্গ : মহিলা ফটো উপলব্ধ	YCW1032937	986 নাম : উত্তম রায় পিতার নাম: সদানন্দ রায় বাড়ির নং : n0109 বয়স : 42 লিঙ্গ : পুরুষ ফটো উপলব্ধ	CKW3329562	987 নাম : তিতলি রায় স্বামীর নাম: বিকাশ রায় বাড়ির নং : n0109 বয়স : 46 লিঙ্গ : মহিলা ফটো উপলব্ধ	CKW3330123
988 নাম : বিকাশ রায় পিতার নাম: সদানন্দ রায় বাড়ির নং : n0109 বয়স : 59 লিঙ্গ : পুরুষ ফটো উপলব্ধ	CKW1536705	989 নাম : উজ্জল রায় পিতার নাম: উৎপল রায় বাড়ির নং : n0109 বয়স : 31 লিঙ্গ : পুরুষ ফটো উপলব্ধ	YCW1355452	990 নাম : তুষার রায় পিতার নাম: সদানন্দ রায় বাড়ির নং : n0109 বয়স : 63 লিঙ্গ : পুরুষ ফটো উপলব্ধ	WB/13/090/957194

991 নাম : নীতা রায় স্বামীর নাম: তুষার রায় বাড়ির নং : n0109 বয়স : 54 লিঙ্গ : মহিলা ফটো উপলব্ধ	WB/13/090/957159	992 নাম : তিলক রায় পিতার নাম: তুষার রায় বাড়ির নং : n0109 বয়স : 35 লিঙ্গ : পুরুষ ফটো উপলব্ধ	YCW1032929	993 নাম : চন্দন রায় পিতার নাম: তুষার রায় বাড়ির নং : n0109 বয়স : 30 লিঙ্গ : পুরুষ ফটো উপলব্ধ	YCW1499292
994 নাম : সমীর রায় পিতার নাম: সদানন্দ রায় বাড়ির নং : n0109 বয়স : 59 লিঙ্গ : পুরুষ ফটো উপলব্ধ	WB/13/090/957284	995 নাম : সোমা রায় স্বামীর নাম: সমীর রায় বাড়ির নং : n0109 বয়স : 32 লিঙ্গ : মহিলা ফটো উপলব্ধ	YCW1355809	996 নাম : সুকান্ত সেন পিতার নাম: প্রশান্ত কুমার সেন বাড়ির নং : n0035 বয়স : 67 লিঙ্গ : পুরুষ ফটো উপলব্ধ	CKW4105110
997 নাম : তুষা সেন স্বামীর নাম: সুকান্ত সেন বাড়ির নং : n0035 বয়স : 65 লিঙ্গ : মহিলা ফটো উপলব্ধ	CKW4105102	998 নাম : সায়ন্তন সেন পিতার নাম: সুকান্ত সেন বাড়ির নং : n0035 বয়স : 40 লিঙ্গ : পুরুষ ফটো উপলব্ধ	CKW4204657	999 নাম : পারমিতা সেন স্বামীর নাম: সায়ন্তন সেন বাড়ির নং : n0035 বয়স : 40 লিঙ্গ : মহিলা ফটো উপলব্ধ	YCW1499177
1000 নাম : সৈকত সেন পিতার নাম: সুকান্ত সেন বাড়ির নং : n0035 বয়স : 36 লিঙ্গ : পুরুষ ফটো উপলব্ধ	YCW0359042	1001 নাম : সন্দিপ সেন পিতার নাম: শংকর সেন বাড়ির নং : এন0168 বয়স : 42 লিঙ্গ : পুরুষ ফটো উপলব্ধ	CKW3412111	Q 1002 নাম : সুভাষ দে পিতার নাম: সন্তোষ দে বাড়ির নং : পূর্বা নং 138 বয়স : 48 লিঙ্গ : পুরুষ ফটো উপলব্ধ	CKW2781383
1003 নাম : অঞ্জলী সেন স্বামীর নাম: আনন্দ সেন বাড়ির নং : n0109 বয়স : 67 লিঙ্গ : মহিলা ফটো উপলব্ধ	YCW1912542	1004 নাম : উত্তম সেন পিতার নাম: আনন্দ সেন বাড়ির নং : n0109 বয়স : 50 লিঙ্গ : পুরুষ ফটো উপলব্ধ	YCW1912559	1005 নাম : মিতা হালদার (শিকদার) স্বামীর নাম: সঞ্জিব হালদার বাড়ির নং : n0109 বয়স : 37 লিঙ্গ : মহিলা ফটো উপলব্ধ	YCW1355775
1006 নাম : আকাশ রায় পিতার নাম: বিকাশ রায় বাড়ির নং : এন0109 বয়স : 23 লিঙ্গ : পুরুষ ফটো উপলব্ধ	YCW2367092	1007 নাম : সন্ধ্যা রায় স্বামীর নাম: উৎপল রায় বাড়ির নং : n0109 বয়স : 55 লিঙ্গ : মহিলা ফটো উপলব্ধ	YCW2290948	1008 নাম : উৎপল রায় পিতার নাম: সদানন্দ রায় বাড়ির নং : n0109 বয়স : 65 লিঙ্গ : পুরুষ ফটো উপলব্ধ	YCW2293595
1009 নাম : শ্রাবনী রায় স্বামীর নাম: চন্দন রায় বাড়ির নং : N0109 বয়স : 28 লিঙ্গ : মহিলা ফটো উপলব্ধ	YCW1796374	1010 নাম : প্রিয়া শিকদার পিতার নাম: বিমল শিকদার বাড়ির নং : পাট নং 138 বয়স : 21 লিঙ্গ : মহিলা ফটো উপলব্ধ	YCW2581718	1011 নাম : তানিয়া রায় পিতার নাম: তুষার রায় বাড়ির নং : নীতর বালক সংঘ ক্লাব বয়স : 21 লিঙ্গ : মহিলা ফটো উপলব্ধ	YCW2589489
1012 নাম : অনিমা হাইত স্বামীর নাম: সোনা হাইত বাড়ির নং : না বয়স : 56 লিঙ্গ : মহিলা ফটো উপলব্ধ	YCW2451508	1013 নাম : অভিজৎ হাইত পিতার নাম: সোনা হাইত বাড়ির নং : না বয়স : 44 লিঙ্গ : পুরুষ ফটো উপলব্ধ	YCW2451581	1014 নাম : সুশান্ত হালদার পিতার নাম: নিমাই হালদার বাড়ির নং : এন0042 বয়স : 23 লিঙ্গ : পুরুষ ফটো উপলব্ধ	YCW2445484
1015 নাম : পর্বত হালদার পিতার নাম: দুঃখ হালদার বাড়ির নং : 240 বয়স : 27 লিঙ্গ : পুরুষ ফটো উপলব্ধ	YCW2399772	1016 নাম : সুরজিৎ হালদার পিতার নাম: গোকুল হালদার বাড়ির নং : n0274 বয়স : 30 লিঙ্গ : পুরুষ ফটো উপলব্ধ	YCW1499326	1017 নাম : বাসন্তী হালদার স্বামীর নাম: বিভূতী কুমার হালদার বাড়ির নং : n0037 বয়স : 56 লিঙ্গ : মহিলা ফটো উপলব্ধ	WB/13/090/957245
1018 নাম : বিভূতী কুমার হালদার পিতার নাম: দেবেন্দ্র নাথ হালদার বাড়ির নং : n0037 বয়স : 63 লিঙ্গ : পুরুষ ফটো উপলব্ধ	WB/13/090/957744	1019 নাম : রাজেশ মণ্ডল পিতার নাম: রাধেশ্যাম মণ্ডল বাড়ির নং : N0408 বয়স : 43 লিঙ্গ : পুরুষ ফটো উপলব্ধ	CKW4106472	1020 নাম : সঞ্জীব হালদার পিতার নাম: পুণ্ড্র হালদার বাড়ির নং : n0274 বয়স : 42 লিঙ্গ : পুরুষ ফটো উপলব্ধ	CKW5360425

1021 নাম : মৌ মন্ডল পিতার নাম: দীপঙ্কর মন্ডল বাড়ির নং : N0047 বয়স : 24 লিঙ্গ : মহিলা	YCW2272565 ফটো উপলব্ধ	1022 নাম : অভিজিৎ হালদার পিতার নাম: গোকুল হালদার বাড়ির নং : n0274 বয়স : 28 লিঙ্গ : পুরুষ	YCW1912468 ফটো উপলব্ধ	1023 নাম : নিমাই হালদার পিতার নাম: যতীন হালদার বাড়ির নং : n0042 বয়স : 44 লিঙ্গ : পুরুষ	CKW3330164 ফটো উপলব্ধ
1024 নাম : আরতি হালদার(সর্দার) স্বামীর নাম: নিমাই হালদার বাড়ির নং : n0042 বয়স : 37 লিঙ্গ : মহিলা	CKW5359294 ফটো উপলব্ধ	1025 নাম : গণেশ হালদার পিতার নাম: যতীন হালদার বাড়ির নং : n0042 বয়স : 43 লিঙ্গ : পুরুষ	CKW4204707 ফটো উপলব্ধ	1026 নাম : তারক হালদার পিতার নাম: যতীন হালদার বাড়ির নং : n0042 বয়স : 42 লিঙ্গ : পুরুষ	CKW4618443 ফটো উপলব্ধ
1027 নাম : দেবলা হালদার (মন্ডল) স্বামীর নাম: তারক হালদার বাড়ির নং : n0042 বয়স : 39 লিঙ্গ : মহিলা	YCW1033141 ফটো উপলব্ধ	1028 নাম : ফাল্পুনী হালদার(সরদার) স্বামীর নাম: গণেশ হালদার বাড়ির নং : n0042 বয়স : 34 লিঙ্গ : মহিলা	YCW1355692 ফটো উপলব্ধ	1029 নাম : কম্পনা হালদার স্বামীর নাম: অনিল হালদার বাড়ির নং : n0058 বয়স : 66 লিঙ্গ : মহিলা	WB/13/090/957453 ফটো উপলব্ধ
1030 নাম : লক্ষ্মী হালদার পিতার নাম: অনিল হালদার বাড়ির নং : n0058 বয়স : 40 লিঙ্গ : মহিলা	CKW4204681 ফটো উপলব্ধ	1031 নাম : সরস্বতী হালদার পিতার নাম: অনিল হালদার বাড়ির নং : 60 বয়স : 38 লিঙ্গ : মহিলা	CKW5359187 ফটো উপলব্ধ	1032 নাম : গৌর হালদার পিতার নাম: কালীদাস হালদার বাড়ির নং : n0177 বয়স : 66 লিঙ্গ : পুরুষ	WB/13/090/957673 ফটো উপলব্ধ
1033 নাম : স্বপন হালদার পিতার নাম: গৌর হালদার বাড়ির নং : n0177 বয়স : 41 লিঙ্গ : পুরুষ	CKW3330024 ফটো উপলব্ধ	1034 নাম : অমৃতা হালদার স্বামীর নাম: স্বপন হালদার বাড়ির নং : n0177 বয়স : 35 লিঙ্গ : মহিলা	YCW1499474 ফটো উপলব্ধ	1035 নাম : শিব হালদার পিতার নাম: কালীদাস হালদার বাড়ির নং : n0177 বয়স : 55 লিঙ্গ : পুরুষ	WB/13/090/957137 ফটো উপলব্ধ
1036 নাম : কম্পনা হালদার স্বামীর নাম: শিব হালদার বাড়ির নং : n0192 বয়স : 42 লিঙ্গ : মহিলা	CKW3330172 ফটো উপলব্ধ	1037 নাম : রেনুকা হালদার স্বামীর নাম: অমিত হালদার বাড়ির নং : n0211 বয়স : 71 লিঙ্গ : মহিলা	WB/13/090/957544 ফটো উপলব্ধ	1038 নাম : মঙ্গল হালদার পিতার নাম: অমিত কুমার হালদার বাড়ির নং : n0211 বয়স : 40 লিঙ্গ : পুরুষ	CKW4204731 ফটো উপলব্ধ
1039 নাম : মৌ হালদার পিতার নাম: দুঃখ হালদার বাড়ির নং : 240 বয়স : 32 লিঙ্গ : মহিলা	YCW1355791 ফটো উপলব্ধ	1040 নাম : কৌশিক হালদার পিতার নাম: গোকুল হালদার বাড়ির নং : এন0274 বয়স : 26 লিঙ্গ : পুরুষ	YCW2060069 ফটো উপলব্ধ	1041 নাম : বনানী হালদার পিতার নাম: বিভাষ হালদার বাড়ির নং : 000 বয়স : 27 লিঙ্গ : মহিলা	YCW2347490 ফটো উপলব্ধ
1042 নাম : লতা হালদার পিতার নাম: শিব হালদার বাড়ির নং : N00177 বয়স : 24 লিঙ্গ : মহিলা	YCW2268621 ফটো উপলব্ধ	1043 নাম : তাপস কুমার রায় পিতার নাম: চিত্তরঞ্জন রায় বাড়ির নং : n0037 বয়স : 42 লিঙ্গ : পুরুষ	CKW3330008 ফটো উপলব্ধ	1044 নাম : পদ্মরানী হালদার স্বামীর নাম: গৌর হালদার বাড়ির নং : n0177 বয়স : 61 লিঙ্গ : মহিলা	YCW2116945 ফটো উপলব্ধ
1045 নাম : ছোটিকা হালদার পিতার নাম: গৌর হালদার বাড়ির নং : n0177 বয়স : 38 লিঙ্গ : পুরুষ	CKW4618500 ফটো উপলব্ধ	1046 নাম : পৌরী মজুমদার স্বামীর নাম: অসীত মজুমদার বাড়ির নং : 0047 বয়স : 55 লিঙ্গ : মহিলা	YCW2012870 ফটো উপলব্ধ	1047 নাম : দুঃখ হালদার পিতার নাম: হরিপদ হালদার বাড়ির নং : 240 বয়স : 48 লিঙ্গ : পুরুষ	WB/13/090/0960551 ফটো উপলব্ধ
1048 নাম : নিলীমা হালদার স্বামীর নাম: দুঃখ হালদার বাড়ির নং : 240 বয়স : 44 লিঙ্গ : মহিলা	WB/13/090/0960550 ফটো উপলব্ধ	1049 নাম : মিঠু মন্ডল স্বামীর নাম: দীপঙ্কর মন্ডল বাড়ির নং : n0047 বয়স : 41 লিঙ্গ : মহিলা	CKW3329380 ফটো উপলব্ধ	1050 নাম : দীপঙ্কর মণ্ডল পিতার নাম: রাধেশ্যাম মণ্ডল বাড়ির নং : n0047 বয়স : 45 লিঙ্গ : পুরুষ	CKW3329398 ফটো উপলব্ধ

1051 নাম : রত্না হালদার স্বামীর নাম: যতিন হালদার বাড়ির নং : n0047 বয়স : 61 লিঙ্গ : মহিলা	WB/13/090/957282	1052 নাম : চিত্তরঞ্জন মন্ডল পিতার নাম: রাজেশ্বর মন্ডল বাড়ির নং : 118/138 বয়স : 65 লিঙ্গ : পুরুষ	FCX1196609	1053 নাম : পারুল মন্ডল মন্ডল স্বামীর নাম: চিত্তরঞ্জন মন্ডল মন্ডল বাড়ির নং : 118/138 বয়স : 58 লিঙ্গ : মহিলা	RBI2827011
1054 নাম : সূদীপ্ত মন্ডল পিতার নাম: শঙ্কর মন্ডল বাড়ির নং : পাট নং. 138 বয়স : 21 লিঙ্গ : পুরুষ	YCW2575462	1055 নাম : মল্লিকা মল্লিক (মিস্ত্রী) স্বামীর নাম: দিপু মিস্ত্রী বাড়ির নং : বিধানসরানী বয়স : 35 লিঙ্গ : মহিলা	ALD1965276	1056 নাম : দেবোজিত দাস পিতার নাম: সুজিত কুমার দাস বাড়ির নং : পাট নং 138 বয়স : 19 লিঙ্গ : পুরুষ	YCW2629053
1057 নাম : জিৎ মন্ডল পিতার নাম: দীপঙ্কর মন্ডল বাড়ির নং : এন00 পাট/138 বয়স : 19 লিঙ্গ : পুরুষ	YCW2629459	1058 নাম : দিশা সরদার পিতার নাম: দিলীপ সরদার বাড়ির নং : এন000 পাট/138 বয়স : 19 লিঙ্গ : মহিলা	YCW2636819	1059 নাম : সুবিশ্বাস বিশ্বাস পিতার নাম: দীপক বিশ্বাস বাড়ির নং : পাট নং. 138 বয়স : 19 লিঙ্গ : পুরুষ	YCW2632958
1060 নাম : তপতী মন্ডল পিতার নাম: মলয় মন্ডল বাড়ির নং : পাট নং 138 বয়স : 19 লিঙ্গ : মহিলা	YCW2646032	Q 1061 নাম : অদিতি মন্ডল পিতার নাম: বিপ্লব মন্ডল বাড়ির নং : পাট নং 138 বয়স : 19 লিঙ্গ : মহিলা	YCW2646040	1062 নাম : রুমি দে পিতার নাম: সুভাষ দে বাড়ির নং : এন0201 বয়স : 19 লিঙ্গ : মহিলা	YCW2650729
1063 নাম : সুমি দে পিতার নাম: সুভাষ দে বাড়ির নং : এন0201 বয়স : 19 লিঙ্গ : মহিলা	YCW2650745	1064 নাম : দিপালী সরকার মায়ের নাম: মিনা সরকার বাড়ির নং : পাট নং 138 বয়স : 20 লিঙ্গ : মহিলা	YCW2650851	1065 নাম : অতসি দাস পিতার নাম: তারকনাথ দাস বাড়ির নং : পাট নং- 138, নীয়ার পল্লিশ্রী প্লে গ্রাউন্ড বয়স : 19 লিঙ্গ : মহিলা	YCW2651081
1066 নাম : সুভাষ ওরাও পিতার নাম: মুন্না ওরাও বাড়ির নং : পাট নং-138, বিধানসরানী বয়স : 19 লিঙ্গ : পুরুষ	YCW2651404	1067 নাম : অনিল কুজুর পিতার নাম: জল্হা ওরাও বাড়ির নং : 00000 0000 /138 বয়স : 40 লিঙ্গ : পুরুষ	BXL0164863	1068 নাম : মৌমিতা ব্যানার্জী স্বামীর নাম: সুরোজিত ব্যানার্জী বাড়ির নং : এস.দ. অ্যাক্ ওয়া ভিউ, বিএল- 5, এফএল-5, ফ্ল্যাট-5, 320দ বয়স : 42 লিঙ্গ : মহিলা	UXO1304823
1069 নাম : দেবজীত নায়ক পিতার নাম: শম্ভু চরন নায়ক বাড়ির নং : পাট নং - 138, এফএল- 5জি, বিএল-সি, স্ভ অ্যাক্ ওয়া ভিউ বয়স : 57 লিঙ্গ : পুরুষ	NCS2194306	1070 নাম : পৃথিকা সাহা পিতার নাম: প্রসন্ন কুমার সাহা বাড়ির নং : এন00 পাট /138 বয়স : 19 লিঙ্গ : মহিলা	YCW2670230	1071 নাম : অনুশ্রী সিকদার পিতার নাম: অশোক সিকদার বাড়ির নং : পাট নং 138 বয়স : 19 লিঙ্গ : মহিলা	YCW2671352
1072 নাম : রাজেশ্বরী সমাদ্দার পিতার নাম: অভিজিৎ সমাদ্দার বাড়ির নং : বিধান সরানী বয়স : 19 লিঙ্গ : মহিলা	YCW2672442	1073 নাম : মুন্নি তিরকে স্বামীর নাম: দুর্গা তিরকে বাড়ির নং : পাট নং 118/138 বয়স : 50 লিঙ্গ : মহিলা	YCW2673507	1074 নাম : দুর্গা তিরকে পিতার নাম: পোরা তিরকে বাড়ির নং : পাট নং 118/138 বয়স : 56 লিঙ্গ : পুরুষ	YCW2673515

নির্বাচক সংখ্যার সারসংক্ষেপ :

A) নির্বাচকের সংখ্যা :

	নির্বাচক তালিকার প্রকৃতি	নির্বাচক তালিকার পরিচিতি :	নির্বাচকের সংখ্যা :			
			পুরুষ	মহিলা	তৃতীয় লিঙ্গ	মোট
I	মূল তালিকা	মূল তালিকা	বিশেষ নিবিড় সংশোধনী ২০২৬-এর চূড়ান্ত ভোটার তালিকা			
			512	562	0	1074
II	1- সংযোজন তালিকা	সংযোজনী 1	বিশেষ সংক্ষিপ্ত সংশোধন 2026			
			0	0	0	0
III	2- বিয়োজন তালিকা	সংযোজনী 1	বিশেষ সংক্ষিপ্ত সংশোধন 2026			
			10	9	0	19
IV	'লিঙ্গ ক্ষেত্রের' পরিবর্তনের কারণে পার্থক্য		0	0	0	0
নির্বাচকের মোট সংখ্যা (I+II-III+IV)			502	553	0	1055

B) ক্রটি সংশোধনের সংখ্যা :

নির্বাচক তালিকার প্রকৃতি	নির্বাচক তালিকার পরিচিতি :	ক্রটি সংশোধনের সংখ্যা :
সংযোজনী 1	বিশেষ সংক্ষিপ্ত সংশোধন 2026	0

নির্বাচক নিবন্ধন আধিকারিকের স্বাক্ষর

E-মৃত, S-স্থানান্তরিত, R-একাধিকবার অন্তর্ভুক্ত, M-নিখোঁজ, Q-যোগ্য নহে