

## নির্বাচক তালিকা 2026 S25 পশ্চিমবঙ্গ

বিধানসভা নির্বাচনক্ষেত্রের নং, নাম ও সংরক্ষণের স্থিতি : 118 - মধ্যমগ্রাম (সাধারণ)		অংশ নং : 43																			
বিধানসভা নির্বাচনক্ষেত্রটি যে লোকসভা নির্বাচনক্ষেত্রের / ক্ষেত্রসমূহের অন্তর্ভুক্ত তার নং, নাম ও সংরক্ষণ স্থিতি : 17 - বারাসাত (সাধারণ)																					
1. সংশোধনের পূর্ণ বিবরণ																					
সংশোধনের বৎসর :	2026	নির্বাচক তালিকার পরিচিতি :																			
ভিত্তি তারিখ :	01-01-2026	বিশেষ নিবিড় সংশোধনী ২০২৬-এর চূড়ান্ত ভোটার তালিকা																			
সংশোধনের প্রকৃতি :	বিশেষ নিবিড় সংশোধনী 2026																				
প্রকাশনার তারিখ :	28-02-2026																				
2. অংশ ও নির্বাচনী এলাকার পূর্ণ বিবরণ :																					
অংশের ভাগ নং ও নাম :																					
1-নেতাজী পল্লী(অংশ)		<table style="width: 100%; border-collapse: collapse;"> <tr> <td style="width: 60%;">প্রধান শহর/গ্রাম</td> <td>: চক বড়বড়িয়া</td> </tr> <tr> <td>ওয়ার্ড</td> <td>:</td> </tr> <tr> <td>থানা</td> <td>: দত্তপুকুর</td> </tr> <tr> <td>গ্রাম পঞ্চগায়েত</td> <td>: পশ্চিম খিলকাপুর</td> </tr> <tr> <td>ব্লক</td> <td>: বারাসাত-1</td> </tr> <tr> <td>মহকুমা</td> <td>: বারাসাত(সদর)</td> </tr> <tr> <td>জেলা</td> <td>: উত্তর 24 পরগণা</td> </tr> <tr> <td>পিন</td> <td>: 700125</td> </tr> </table>				প্রধান শহর/গ্রাম	: চক বড়বড়িয়া	ওয়ার্ড	:	থানা	: দত্তপুকুর	গ্রাম পঞ্চগায়েত	: পশ্চিম খিলকাপুর	ব্লক	: বারাসাত-1	মহকুমা	: বারাসাত(সদর)	জেলা	: উত্তর 24 পরগণা	পিন	: 700125
প্রধান শহর/গ্রাম	: চক বড়বড়িয়া																				
ওয়ার্ড	:																				
থানা	: দত্তপুকুর																				
গ্রাম পঞ্চগায়েত	: পশ্চিম খিলকাপুর																				
ব্লক	: বারাসাত-1																				
মহকুমা	: বারাসাত(সদর)																				
জেলা	: উত্তর 24 পরগণা																				
পিন	: 700125																				
3. ভোট গ্রহন কেন্দ্রের পূর্ণ বিবরণ :																					
ভোট গ্রহন কেন্দ্রের নং, নাম :		ভোট গ্রহন কেন্দ্রের শ্রেণী :		গ্রামীণ																	
43 - নেতাজী পল্লী এস.এস.কে		এই অংশে সহায়ক ভোটগ্রহন কেন্দ্রের সংখ্যা		0																	
ভোট গ্রহন কেন্দ্রের ঠিকানা :		:																			
নেতাজী পল্লী এস.এস.কে, রুম-৩, নেতাজী পল্লী																					
4. নির্বাচকের সংখ্যা :																					
প্রথম ক্রমিক নং	শেষ ক্রমিক নং	মোট সংখ্যা																			
		পুরুষ	মহিলা	তৃতীয় লিঙ্গ	মোট																
1	446	228	218	0	446																

নির্বাচক নিবন্ধন আধিকারিকের স্বাক্ষর

Nazri Naksha

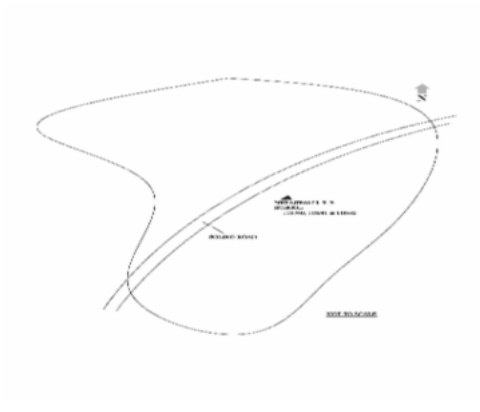

Google Map View

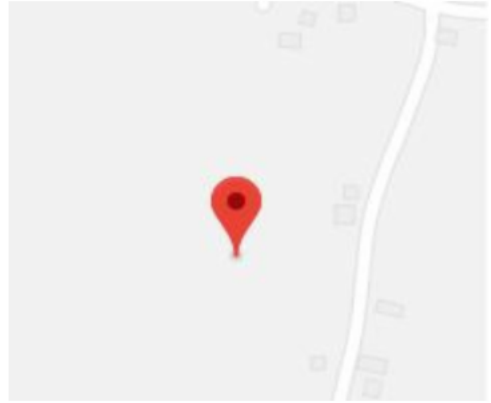

Polling Station Building Front View



Polling Station Front View



Cad View

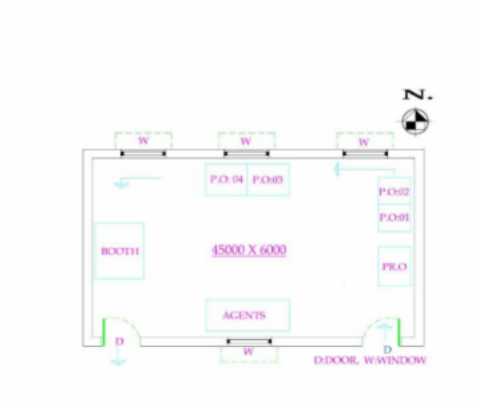

Key MAP View

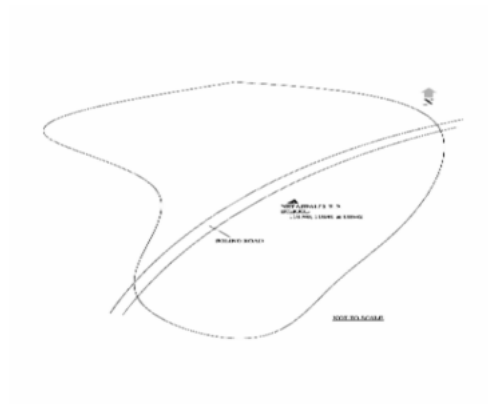

1 নাম : সঞ্জয় মালাকার পিতার নাম: নিত্যানন্দ মালাকার বাড়ির নং : 146 বয়স : 47 লিঙ্গ : পুরুষ	CKW2331510 ফটো উপলব্ধ	2 নাম : আকাশ বিশ্বাস পিতার নাম: দিলীপ বিশ্বাস বাড়ির নং : এন0260 বয়স : 26 লিঙ্গ : পুরুষ	YCW2512499 ফটো উপলব্ধ	3 নাম : দীপকর মন্ডল পিতার নাম: শিবপদ মন্ডল বাড়ির নং : N00 বয়স : 33 লিঙ্গ : পুরুষ	YCW2266849 ফটো উপলব্ধ
4 নাম : পাপিয়া বৈদা অধিকারী স্বামীর নাম: মণজীৎ অধিকারী বাড়ির নং : N0012 বয়স : 34 লিঙ্গ : মহিলা	YCW2254316 ফটো উপলব্ধ	5 নাম : সোনামনি (সর্দার)মজুমদার স্বামীর নাম: সুদাম মজুমদার বাড়ির নং : নো বয়স : 30 লিঙ্গ : মহিলা	YCW1865930 ফটো উপলব্ধ	6 নাম : পিউ অধিকারী পিতার নাম: শ্রীশঙ্কর বেরুগা বাড়ির নং : নেতাজী পল্লী বয়স : 29 লিঙ্গ : মহিলা	YCW2519494 ফটো উপলব্ধ
7 নাম : শিমুল অধিকারী পিতার নাম: কান্তক অধিকারী বাড়ির নং : 002 বয়স : 38 লিঙ্গ : পুরুষ	YCW2342020 ফটো উপলব্ধ	8 নাম : বিষ্ণু অধিকারী পিতার নাম: নিমাই অধিকারী বাড়ির নং : এন0580 বয়স : 59 লিঙ্গ : পুরুষ	YCW2470680 ফটো উপলব্ধ	9 নাম : শ্যামলী দত্ত অধিকারী স্বামীর নাম: কাশিশ্বর দত্ত বাড়ির নং : n0361 বয়স : 52 লিঙ্গ : মহিলা	CKW4488839 ফটো উপলব্ধ
10 নাম : শান্তনু অধিকারী পিতার নাম: দেবদাস অধিকারী বাড়ির নং : এন0065 বয়স : 26 লিঙ্গ : পুরুষ	YCW2381788 ফটো উপলব্ধ	11 নাম : পূজা অধিকারী পিতার নাম: বিমল অধিকারী বাড়ির নং : 014 বয়স : 27 লিঙ্গ : মহিলা	YCW2342202 ফটো উপলব্ধ	12 নাম : বিউটি অধিকারী পিতার নাম: অমল হালদার বাড়ির নং : n0644 বয়স : 34 লিঙ্গ : মহিলা	YCW0850800 ফটো উপলব্ধ
13 নাম : মনোজিৎ অধিকারী পিতার নাম: মনু অধিকারী বাড়ির নং : N0075 বয়স : 44 লিঙ্গ : মহিলা	YCW2243517 ফটো উপলব্ধ	14 নাম : কুমারেশ বিশ্বাস মায়ের নাম: সবিতা বিশ্বাস বাড়ির নং : এন027 বয়স : 39 লিঙ্গ : পুরুষ	LLQ2666295 ফটো উপলব্ধ	15 নাম : সুমন অধিকারী পিতার নাম: শ্রীপদ অধিকারী বাড়ির নং : 145 বয়স : 31 লিঙ্গ : পুরুষ	YCW1322643 ফটো উপলব্ধ
16 নাম : শ্রীপদ অধিকারী পিতার নাম: কালীপদ অধিকারী বাড়ির নং : n0145 বয়স : 59 লিঙ্গ : পুরুষ	WB/13/090/087778 ফটো উপলব্ধ	17 নাম : বাসবী অধিকারী স্বামীর নাম: অরুণ অধিকারী বাড়ির নং : n0145 বয়স : 56 লিঙ্গ : মহিলা	WB/13/090/087205 ফটো উপলব্ধ	18 নাম : অরুণ অধিকারী পিতার নাম: কালীপদ অধিকারী বাড়ির নং : n0145 বয়স : 67 লিঙ্গ : পুরুষ	YCW2412245 ফটো উপলব্ধ
19 নাম : রঞ্জিত অধিকারী পিতার নাম: রুটিশ্বর অধিকারী বাড়ির নং : 228 বয়স : 54 লিঙ্গ : পুরুষ	WB/13/090/087082 ফটো উপলব্ধ	20 নাম : সুস্মিতা অধিকারী পিতার নাম: রণজীত অধিকারী বাড়ির নং : এন0228 বয়স : 25 লিঙ্গ : মহিলা	YCW2034429 ফটো উপলব্ধ	21 নাম : লীলা অধিকারী স্বামীর নাম: শ্রীপদ অধিকারী বাড়ির নং : n0145 বয়স : 54 লিঙ্গ : মহিলা	YCW2085660 ফটো উপলব্ধ
22 নাম : সুইটি অধিকারী পিতার নাম: শ্রীপদ অধিকারী বাড়ির নং : n0569 বয়স : 33 লিঙ্গ : মহিলা	YCW1173822 ফটো উপলব্ধ	23 নাম : অনিতা অধিকারী মায়ের নাম: স্নেহ বালা অধিকারী বাড়ির নং : n0578 বয়স : 28 লিঙ্গ : মহিলা	YCW1950179 ফটো উপলব্ধ	24 নাম : শানু অধিকারী পিতার নাম: দেবদাস অধিকারী বাড়ির নং : n0065 বয়স : 30 লিঙ্গ : পুরুষ	YCW1455823 ফটো উপলব্ধ
25 নাম : দেবেন অধিকারী পিতার নাম: দুর্দাদা অধিকারী বাড়ির নং : n0065 বয়স : 36 লিঙ্গ : পুরুষ	YCW0849042 ফটো উপলব্ধ	26 নাম : মৃত্যুঞ্জয় অধিকারী পিতার নাম: কালীপদ অধিকারী বাড়ির নং : n0145 বয়স : 44 লিঙ্গ : পুরুষ	CKW2330769 ফটো উপলব্ধ	27 নাম : মলয় দত্ত পিতার নাম: কাশিশ্বর দত্ত বাড়ির নং : n0361 বয়স : 32 লিঙ্গ : পুরুষ	YCW1759208 ফটো উপলব্ধ
28 নাম : সম্রাট অধিকারী পিতার নাম: সমীরন অধিকারী বাড়ির নং : n0166 বয়স : 39 লিঙ্গ : পুরুষ	YCW0738799 ফটো উপলব্ধ	29 নাম : রাজু অধিকারী পিতার নাম: শচীন অধিকারী বাড়ির নং : 626 বয়স : 42 লিঙ্গ : পুরুষ	YCW0086256 ফটো উপলব্ধ	30 নাম : আদিত্য অধিকারী পিতার নাম: রাজু অধিকারী বাড়ির নং : 43 পাট বয়স : 20 লিঙ্গ : পুরুষ	YCW2617132 ফটো উপলব্ধ

31 নাম : জয়ন্তী অধিকারী মায়ের নাম: লক্ষ্মী রানী অধিকারী বাড়ির নং : n0263 বয়স : 41 লিঙ্গ : মহিলা	YCW0848937 ফটো উপলব্ধ	32 নাম : সুমতী অধিকারী স্বামীর নাম: বিমল অধিকারী বাড়ির নং : n0014 বয়স : 44 লিঙ্গ : মহিলা	CKW2683241 ফটো উপলব্ধ	33 নাম : জিৎ অধিকারী পিতার নাম: বিমল অধিকারী বাড়ির নং : n0014 বয়স : 22 লিঙ্গ : পুরুষ	YCW2571842 ফটো উপলব্ধ
34 নাম : সঞ্জীবন অধিকারী পিতার নাম: রঞ্জিত অধিকারী বাড়ির নং : 228 বয়স : 30 লিঙ্গ : পুরুষ	YCW1455500 ফটো উপলব্ধ	35 নাম : সুস্মা অধিকারী পিতার নাম: রনজিৎ অধিকারী বাড়ির নং : 228 বয়স : 31 লিঙ্গ : মহিলা	YCW1322585 ফটো উপলব্ধ	36 নাম : রুম্পা অধিকারী পিতার নাম: রঞ্জিত অধিকারী বাড়ির নং : n0145 বয়স : 34 লিঙ্গ : মহিলা	YCW1322882 ফটো উপলব্ধ
37 নাম : সুন্দরী অধিকারী স্বামীর নাম: রঞ্জিত অধিকারী বাড়ির নং : 228 বয়স : 49 লিঙ্গ : মহিলা	WB/13/090/087587 ফটো উপলব্ধ	38 নাম : রবিশংকর নাথ পিতার নাম: অনিল কুমার নাথ বাড়ির নং : এন/এ বয়স : 38 লিঙ্গ : পুরুষ	IHM2944304 ফটো উপলব্ধ	39 নাম : বিষ্ণুপদ অধিকারী পিতার নাম: অরুণ অধিকারী বাড়ির নং : n0145 বয়স : 31 লিঙ্গ : পুরুষ	YCW1597970 ফটো উপলব্ধ
40 নাম : অনিমেষ অধিকারী পিতার নাম: অরুণ অধিকারী বাড়ির নং : n0145 বয়স : 39 লিঙ্গ : পুরুষ	CKW2709061 ফটো উপলব্ধ	41 নাম : সন্দ্যা অধিকারী স্বামীর নাম: মৃত্যঞ্জয় অধিকারী বাড়ির নং : n0218 বয়স : 40 লিঙ্গ : মহিলা	CKW5086608 ফটো উপলব্ধ	42 নাম : অমলা অধিকারী স্বামীর নাম: সমীরন অধিকারী বাড়ির নং : n0166 বয়স : 55 লিঙ্গ : মহিলা	WB/13/090/087314 ফটো উপলব্ধ
43 নাম : অনুরাগ কুণ্ডু পিতার নাম: হরিদাস কুণ্ডু বাড়ির নং : এন0135 বয়স : 22 লিঙ্গ : পুরুষ	YCW2525566 ফটো উপলব্ধ	44 নাম : অসিত কুন্ডু পিতার নাম: দুর্গাশ কুন্ডু বাড়ির নং : N00 বয়স : 40 লিঙ্গ : পুরুষ	UEC1620715 ফটো উপলব্ধ	45 নাম : স্বর্নালী কবিরাজ পিতার নাম: অক্ষয় কবিরাজ বাড়ির নং : n0399 বয়স : 28 লিঙ্গ : মহিলা	YCW1759547 ফটো উপলব্ধ
46 নাম : অর্শি কবিরাজ পিতার নাম: অর্ধেন্দু কবিরাজ বাড়ির নং : n0539 বয়স : 30 লিঙ্গ : মহিলা	YCW1891662 ফটো উপলব্ধ	47 নাম : রমা কবিরাজ স্বামীর নাম: অর্ধেন্দু কবিরাজ বাড়ির নং : n0400 বয়স : 48 লিঙ্গ : মহিলা	UVU1258177 ফটো উপলব্ধ	48 নাম : অর্ধেন্দু কবিরাজ পিতার নাম: পুলিন কবিরাজ বাড়ির নং : n0399 বয়স : 65 লিঙ্গ : পুরুষ	UVU1258219 ফটো উপলব্ধ
49 নাম : চাঁদনী কুমারী সাউ স্বামীর নাম: সঞ্জীত কুমার সাউ বাড়ির নং : এন0272 বয়স : 30 লিঙ্গ : মহিলা	REP1473743 ফটো উপলব্ধ	50 নাম : সুমন কর পিতার নাম: স্বপন কর বাড়ির নং : n0544 বয়স : 35 লিঙ্গ : পুরুষ	YCW1891712 ফটো উপলব্ধ	51 নাম : স্বপন কর পিতার নাম: গৌশাল কর বাড়ির নং : n0276 বয়স : 61 লিঙ্গ : পুরুষ	WB/13/090/0087749 ফটো উপলব্ধ
52 নাম : রিনা কীর্তনীয়া স্বামীর নাম: হরষিত কীর্তনীয়া বাড়ির নং : 311 বয়স : 35 লিঙ্গ : মহিলা	YCW1762087 ফটো উপলব্ধ	53 নাম : হরষিত কীর্তনীয়া পিতার নাম: বাসুদেব কীর্তনীয়া বাড়ির নং : 158 বয়স : 49 লিঙ্গ : পুরুষ	YCW1323070 ফটো উপলব্ধ	54 নাম : কৃষ্ণ কীর্তনীয়া পিতার নাম: অধীর কীর্তনীয়া বাড়ির নং : n0142 বয়স : 35 লিঙ্গ : পুরুষ	YCW0849067 ফটো উপলব্ধ
55 নাম : অধীর কীর্তনীয়া পিতার নাম: নরেন কীর্তনীয়া বাড়ির নং : n0142 বয়স : 75 লিঙ্গ : পুরুষ	WB/13/090/087065 ফটো উপলব্ধ	56 নাম : মিলন কীর্তনীয়া পিতার নাম: অধীর কীর্তনীয়া বাড়ির নং : n0142 বয়স : 38 লিঙ্গ : পুরুষ	CKW5086632 ফটো উপলব্ধ	57 নাম : কিশোর কীর্তনীয়া পিতার নাম: অধীর কীর্তনীয়া বাড়ির নং : n0142 বয়স : 31 লিঙ্গ : পুরুষ	YCW1456029 ফটো উপলব্ধ
58 নাম : দীপালি কীর্তনীয়া স্বামীর নাম: অধীর কীর্তনীয়া বাড়ির নং : n0142 বয়স : 59 লিঙ্গ : মহিলা	YCW2085645 ফটো উপলব্ধ	59 নাম : লক্ষন কীর্তনীয়া পিতার নাম: দুর্ধীরাম কীর্তনীয়া বাড়ির নং : n0147 বয়স : 57 লিঙ্গ : পুরুষ	YCW2085652 ফটো উপলব্ধ	60 নাম : শুভজিৎ কীর্তনীয়া পিতার নাম: লক্ষ্মন কীর্তনীয়া বাড়ির নং : n0147 বয়স : 29 লিঙ্গ : পুরুষ	YCW1641679 ফটো উপলব্ধ

61 নাম : শিখা কীর্তনীয়া স্বামীর নাম: লক্ষ্মণ কীর্তনীয়া বাড়ির নং : n0147 বয়স : 49 লিঙ্গ : মহিলা	CKW0123935 ফটো উপলব্ধ	62 নাম : বিশ্বজিৎ কীর্তনীয়া পিতার নাম: লক্ষ্মণ কীর্তনীয়া বাড়ির নং : এন0147 বয়স : 22 লিঙ্গ : পুরুষ	YCW2417079 ফটো উপলব্ধ	63 নাম : কাকলী গরুরী স্বামীর নাম: বিশ্বনাথ ঘোষ বাড়ির নং : এন0147 বয়স : 39 লিঙ্গ : মহিলা	SKE0374181 ফটো উপলব্ধ
64 নাম : দীপা গাইন মালেকার স্বামীর নাম: গৌতম গাইন বাড়ির নং : n0451 বয়স : 34 লিঙ্গ : মহিলা	YCW1999127 ফটো উপলব্ধ	65 নাম : অনিতা গাইন স্বামীর নাম: গুরুদাস গাইন বাড়ির নং : n0452 বয়স : 32 লিঙ্গ : মহিলা	YCW1454834 ফটো উপলব্ধ	66 নাম : গুরু দাস গাইন পিতার নাম: মতিলাল গায়ের বাড়ির নং : n0450 বয়স : 41 লিঙ্গ : পুরুষ	YCW1321603 ফটো উপলব্ধ
67 নাম : গৌতম গাইন পিতার নাম: মতিলাল গায়ের বাড়ির নং : n0451 বয়স : 38 লিঙ্গ : পুরুষ	YCW0738856 ফটো উপলব্ধ	68 নাম : মল্লিকা গাইন স্বামীর নাম: সুকদেব গাইন বাড়ির নং : n0382 বয়স : 38 লিঙ্গ : মহিলা	DKJ3280906 ফটো উপলব্ধ	69 নাম : সমীর ঘরামী পিতার নাম: সুখরঞ্জন ঘরামী বাড়ির নং : এন478 বয়স : 55 লিঙ্গ : পুরুষ	CKW4646436 ফটো উপলব্ধ
70 নাম : সনিয়া দে পিতার নাম: পার্থ দে বাড়ির নং : এন478 বয়স : 23 লিঙ্গ : মহিলা	YCW2381861 ফটো উপলব্ধ	71 নাম : বিপুল দাস পিতার নাম: লক্ষ্মণ দাস বাড়ির নং : এন478 বয়স : 31 লিঙ্গ : পুরুষ	YCW2349603 ফটো উপলব্ধ	72 নাম : রুপা সাহানী পিতার নাম: খোকন সাহানী বাড়ির নং : এন478 বয়স : 26 লিঙ্গ : মহিলা	RQL2231512 ফটো উপলব্ধ
73 নাম : হারান মন্ডল পিতার নাম: গোপাল মন্ডল বাড়ির নং : এন478 বয়স : 47 লিঙ্গ : পুরুষ	MGS2198257 ফটো উপলব্ধ	74 নাম : সন্দ্যা ঘরামী স্বামীর নাম: সমীর ঘরামী বাড়ির নং : এন478 বয়স : 50 লিঙ্গ : মহিলা	CKW4646444 ফটো উপলব্ধ	75 নাম : শুক্লা প্রসাদ চক্রবর্তী স্বামীর নাম: গোপাল প্রসাদ বাড়ির নং : এন478 বয়স : 40 লিঙ্গ : মহিলা	YCW2349561 ফটো উপলব্ধ
76 নাম : সুপর্ণা রায় মালেকর স্বামীর নাম: আশীষ রয় বাড়ির নং : এন478 বয়স : 33 লিঙ্গ : মহিলা	YCW2383339 ফটো উপলব্ধ	77 নাম : সুজয় ঘরামী পিতার নাম: সমীর ঘরামী বাড়ির নং : N00 বয়স : 33 লিঙ্গ : পুরুষ	YCW1307883 ফটো উপলব্ধ	78 নাম : বিউটি রানী ঘোষ পিতার নাম: মনিশঙ্কর ঘোষ বাড়ির নং : N00 বয়স : 38 লিঙ্গ : মহিলা	YCW0848515 ফটো উপলব্ধ
79 নাম : দেবকুমার ঘোষ পিতার নাম: কালিপদ ঘোষ বাড়ির নং : n0348 বয়স : 46 লিঙ্গ : পুরুষ	HVD1335918 ফটো উপলব্ধ	80 নাম : অজয় ঘোষ পিতার নাম: অশোক ঘোষ বাড়ির নং : n0338 বয়স : 29 লিঙ্গ : পুরুষ	YCW1641885 ফটো উপলব্ধ	81 নাম : কালিপদ ঘোষ পিতার নাম: শিশির ঘোষ বাড়ির নং : n0346 বয়স : 81 লিঙ্গ : পুরুষ	HYD2787349 ফটো উপলব্ধ
82 নাম : সরমা ঘোষ স্বামীর নাম: কালিপদ ঘোষ বাড়ির নং : n0347 বয়স : 67 লিঙ্গ : মহিলা	HVD0121061 ফটো উপলব্ধ	83 নাম : পার্থ সারথী ঘোষ পিতার নাম: বিকাশ চন্দ্র ঘোষ বাড়ির নং : নং254 বয়স : 46 লিঙ্গ : পুরুষ	YCW2260560 ফটো উপলব্ধ	84 নাম : অরুণ ঘোষ পিতার নাম: বাবু ঘোষ বাড়ির নং : n0148 বয়স : 31 লিঙ্গ : পুরুষ	YCW1455666 ফটো উপলব্ধ
85 নাম : শুমা ঘোষ স্বামীর নাম: বাবু ঘোষ বাড়ির নং : n0148 বয়স : 47 লিঙ্গ : মহিলা	CKW2330728 ফটো উপলব্ধ	86 নাম : বাবু ঘোষ পিতার নাম: অনিল ঘোষ বাড়ির নং : n0148 বয়স : 55 লিঙ্গ : পুরুষ	WB/13/090/087826 ফটো উপলব্ধ	87 নাম : কনিকা ঘোষ পিতার নাম: রবীন্দ্র নাথ ঘোষ বাড়ির নং : n0190 বয়স : 36 লিঙ্গ : মহিলা	CKW5271820 ফটো উপলব্ধ
88 নাম : সুমি অধিকারী স্বামীর নাম: শ্রীকান্ত অধিকারী বাড়ির নং : এন00286 বয়স : 43 লিঙ্গ : মহিলা	YCW2541936 ফটো উপলব্ধ	89 নাম : সুতি রায় স্বামীর নাম: বাবু রায় বাড়ির নং : এন00286 বয়স : 41 লিঙ্গ : মহিলা	YCW2541951 ফটো উপলব্ধ	90 নাম : প্রনয় চক্রবর্তী পিতার নাম: প্রদীপ চক্রবর্তী বাড়ির নং : নং বয়স : 40 লিঙ্গ : পুরুষ	XHJ0982777 ফটো উপলব্ধ

91 নাম : অপর্ণা চক্রবর্তী মায়ের নাম: রেখা চক্রবর্তী বাড়ির নং : 0018 বয়স : 53 লিঙ্গ : মহিলা	CKW2329928 ফটো উপলব্ধ	92 নাম : কমলা চক্রবর্তী পিতার নাম: সূর্যকান্ত চক্রবর্তী বাড়ির নং : n0035 বয়স : 50 লিঙ্গ : মহিলা	WB/13/090/087420 ফটো উপলব্ধ	93 নাম : দোলা চক্রবর্তী স্বামীর নাম: আলোক চক্রবর্তী বাড়ির নং : এন0018 বয়স : 28 লিঙ্গ : মহিলা	YCW2014165 ফটো উপলব্ধ
94 নাম : রেখা চক্রবর্তী স্বামীর নাম: অনিল চক্রবর্তী বাড়ির নং : 0018 বয়স : 65 লিঙ্গ : মহিলা	WB/13/090/087134 ফটো উপলব্ধ	95 নাম : অলোক চক্রবর্তী মায়ের নাম: রেখা চক্রবর্তী বাড়ির নং : 0018 বয়স : 38 লিঙ্গ : পুরুষ	YCW0738237 ফটো উপলব্ধ	96 নাম : তন্ময় রায় পিতার নাম: সুভাষ রায় বাড়ির নং : না বয়স : 36 লিঙ্গ : পুরুষ	XCZ2483972 ফটো উপলব্ধ
97 নাম : পঞ্চানন চট্টোপাধ্যায় পিতার নাম: তারক চট্টোপাধ্যায় বাড়ির নং : n0234 বয়স : 68 লিঙ্গ : পুরুষ	CKW3172947 ফটো উপলব্ধ	98 নাম : বেলা চট্টোপাধ্যায় স্বামীর নাম: পঞ্চানন চট্টোপাধ্যায় বাড়ির নং : n0235 বয়স : 64 লিঙ্গ : মহিলা	CKW5374699 ফটো উপলব্ধ	99 নাম : মুক্তি সরকার স্বামীর নাম: কৃষ্ণ সরকার বাড়ির নং : নং235 বয়স : 50 লিঙ্গ : মহিলা	YCW2243624 ফটো উপলব্ধ
100 নাম : রত্না পাল চৌধুরী স্বামীর নাম: জগদীশ পাল চৌধুরী বাড়ির নং : n0519 বয়স : 54 লিঙ্গ : মহিলা	YCW1891506 ফটো উপলব্ধ	101 নাম : পিউ অধিকারী স্বামীর নাম: রাজু অধিকারী বাড়ির নং : n0001 বয়স : 39 লিঙ্গ : মহিলা	YCW1642198 ফটো উপলব্ধ	102 নাম : ধীমান চৌধুরী মায়ের নাম: মিলি চৌধুরী বাড়ির নং : n0076 বয়স : 53 লিঙ্গ : পুরুষ	RQL0988287 ফটো উপলব্ধ
103 নাম : সুস্মিতা ঢালি পিতার নাম: কান্তিক ঢালি বাড়ির নং : n0113 বয়স : 22 লিঙ্গ : মহিলা	YCW2506731 ফটো উপলব্ধ	104 নাম : রুস্পা আচার্য ঢালী স্বামীর নাম: সঞ্জল ঢালী বাড়ির নং : n0136 বয়স : 36 লিঙ্গ : মহিলা	LLY0124818 ফটো উপলব্ধ	105 নাম : রবীন্দ্র ঢালি পিতার নাম: কেশব ঢালি বাড়ির নং : 136 বয়স : 64 লিঙ্গ : পুরুষ	CKW0124388 ফটো উপলব্ধ
106 নাম : বাপ্পী ঢালী পিতার নাম: সঞ্জীৎ ঢালী বাড়ির নং : n0136 বয়স : 31 লিঙ্গ : পুরুষ	YCW1641091 ফটো উপলব্ধ	107 নাম : শংকর ঢালী পিতার নাম: কান্তিক চন্দ্র ঢালী বাড়ির নং : 136 বয়স : 37 লিঙ্গ : পুরুষ	CKW5271721 ফটো উপলব্ধ	108 নাম : বিজলী ঢালি স্বামীর নাম: রবীন্দ্র ঢালি বাড়ির নং : n0136 বয়স : 59 লিঙ্গ : মহিলা	YCW2609451 ফটো উপলব্ধ
109 নাম : অমলেন্দু ঢালী পিতার নাম: রবীন্দ্র ঢালী বাড়ির নং : n0136 বয়স : 36 লিঙ্গ : পুরুষ	YCW0738286 ফটো উপলব্ধ	110 নাম : কার্তিক ঢালি পিতার নাম: কেশব ঢালি বাড়ির নং : n0136 বয়স : 56 লিঙ্গ : পুরুষ	YCW2085611 ফটো উপলব্ধ	111 নাম : সঞ্জল ঢালী পিতার নাম: সনজিৎ ঢালী বাড়ির নং : n0136 বয়স : 36 লিঙ্গ : পুরুষ	YCW0738302 ফটো উপলব্ধ
112 নাম : সপ্না ঢালী স্বামীর নাম: কান্তিক ঢালী বাড়ির নং : n0136 বয়স : 47 লিঙ্গ : মহিলা	CKW2687960 ফটো উপলব্ধ	113 নাম : গীতা ঢালি স্বামীর নাম: সঞ্জীৎ ঢালি বাড়ির নং : n0136 বয়স : 55 লিঙ্গ : মহিলা	WB/13/090/087034 ফটো উপলব্ধ	114 নাম : সঞ্জীৎ ঢালি পিতার নাম: কেশব ঢালি বাড়ির নং : n0136 বয়স : 57 লিঙ্গ : পুরুষ	WB/13/090/087025 ফটো উপলব্ধ
115 নাম : কিংকর চন্দ্র ঢালী পিতার নাম: কার্তিক চন্দ্র ঢালী বাড়ির নং : n0050 বয়স : 45 লিঙ্গ : পুরুষ	CKW2684009 ফটো উপলব্ধ	116 নাম : নিরোদ ঢালি পিতার নাম: নরেশ্বর ঢালি বাড়ির নং : n0050 বয়স : 49 লিঙ্গ : পুরুষ	WB/13/090/087692 ফটো উপলব্ধ	117 নাম : স্বাধীন বিশ্বাস পিতার নাম: দিলীপ বিশ্বাস বাড়ির নং : n0050 বয়স : 36 লিঙ্গ : পুরুষ	YCW0850883 ফটো উপলব্ধ
118 নাম : বাতাসী বিশ্বাস স্বামীর নাম: দিলীপ বিশ্বাস বাড়ির নং : n0050 বয়স : 52 লিঙ্গ : মহিলা	WB/13/090/087027 ফটো উপলব্ধ	119 নাম : দিলীপ বিশ্বাস পিতার নাম: ফিরোদরঞ্জন বিশ্বাস বাড়ির নং : n0050 বয়স : 65 লিঙ্গ : পুরুষ	WB/13/090/087092 ফটো উপলব্ধ	120 নাম : মিতা বিশ্বাস পিতার নাম: কার্তিক ঢালী বাড়ির নং : n0050 বয়স : 26 লিঙ্গ : মহিলা	YCW1999895 ফটো উপলব্ধ

121 নাম : সাথী ঢালী স্বামীর নাম: অমলেন্দু ঢালী বাড়ির নং : n0584 বয়স : 30 লিঙ্গ : মহিলা	YCW1992841 ফটো উপলব্ধ	122 নাম : বিমলা ঢালী স্বামীর নাম: কার্তিক চন্দ্র ঢালী বাড়ির নং : 136 বয়স : 64 লিঙ্গ : মহিলা	YCW2007334 ফটো উপলব্ধ	123 নাম : রুপমালা ঘরামী ঢালী স্বামীর নাম: সুজয় ঘরামী বাড়ির নং : n0188 বয়স : 28 লিঙ্গ : মহিলা	YCW1759224 ফটো উপলব্ধ
124 নাম : সাধনা তরফদার স্বামীর নাম: রাম তরফদার বাড়ির নং : n0043 বয়স : 34 লিঙ্গ : মহিলা	YCW1455849 ফটো উপলব্ধ	125 নাম : রাম তরফদার পিতার নাম: বিমল তরফদার বাড়ির নং : n0043 বয়স : 39 লিঙ্গ : পুরুষ	YCW0738377 ফটো উপলব্ধ	126 নাম : আশীষ কুমার রায় পিতার নাম: বিধান রায় বাড়ির নং : এন154 বয়স : 39 লিঙ্গ : পুরুষ	UEC1614635 ফটো উপলব্ধ
127 নাম : সবিতা মালাকার স্বামীর নাম: সুজিত মালাকার বাড়ির নং : এন154 বয়স : 56 লিঙ্গ : মহিলা	YCW2349645 ফটো উপলব্ধ	128 নাম : বাসন্তী দাস পিতার নাম: গোপাল দাস বাড়ির নং : নো বয়স : 36 লিঙ্গ : মহিলা	YCW0986463 ফটো উপলব্ধ	129 নাম : সিধি বিশ্বাস পিতার নাম: রিংপন বিশ্বাস বাড়ির নং : এন0151 বয়স : 22 লিঙ্গ : মহিলা	YCW2417095 ফটো উপলব্ধ
130 নাম : তিথি বিশ্বাস পিতার নাম: অশোক বিশ্বাস বাড়ির নং : এন0151 বয়স : 22 লিঙ্গ : মহিলা	YCW2484426 ফটো উপলব্ধ	131 নাম : অনুশ্রী দাস স্বামীর নাম: বাবলু দাস বাড়ির নং : 285 বয়স : 25 লিঙ্গ : মহিলা	RQL2231553 ফটো উপলব্ধ	132 নাম : কেট্ট দাস পিতার নাম: লালু দাস বাড়ির নং : n0285 বয়স : 67 লিঙ্গ : পুরুষ	YCW0970202 ফটো উপলব্ধ
133 নাম : তাপস পাল চৌধুরী পিতার নাম: জগদীশ পাল চৌধুরী বাড়ির নং : n0171 বয়স : 31 লিঙ্গ : পুরুষ	YCW1455997 ফটো উপলব্ধ	134 নাম : অপর্ণা অধিকারী স্বামীর নাম: দেবদাস অধিকারী বাড়ির নং : n0151 বয়স : 35 লিঙ্গ : মহিলা	YCW1455989 ফটো উপলব্ধ	135 নাম : রিংপন বিশ্বাস পিতার নাম: বিপুল বিশ্বাস বাড়ির নং : n0151 বয়স : 44 লিঙ্গ : পুরুষ	YCW0986695 ফটো উপলব্ধ
136 নাম : বিশাখা দাস পিতার নাম: সুনীল দাস বাড়ির নং : n0092 বয়স : 40 লিঙ্গ : মহিলা	YCW1759174 ফটো উপলব্ধ	137 নাম : স্বপ্না দাস মায়ের নাম: সুনিতা দাস বাড়ির নং : n0181 বয়স : 49 লিঙ্গ : মহিলা	WB/13/090/087174 ফটো উপলব্ধ	138 নাম : জগেশ বিশ্বাস পিতার নাম: বিপুল বিশ্বাস বাড়ির নং : n0151 বয়স : 60 লিঙ্গ : পুরুষ	YCW2670925 ফটো উপলব্ধ
139 নাম : মধুমালা বিশ্বাস স্বামীর নাম: জগেশ বিশ্বাস বাড়ির নং : n0151 বয়স : 50 লিঙ্গ : মহিলা	CKW2685154 ফটো উপলব্ধ	140 নাম : অশোক বিশ্বাস পিতার নাম: বিপুল বিশ্বাস বাড়ির নং : n0151 বয়স : 54 লিঙ্গ : পুরুষ	WB/13/090/087180 ফটো উপলব্ধ	141 নাম : ফুলরানী বিশ্বাস স্বামীর নাম: অশোক বিশ্বাস বাড়ির নং : n0151 বয়স : 41 লিঙ্গ : মহিলা	CKW2688117 ফটো উপলব্ধ
142 নাম : দিপু দাস পিতার নাম: লক্ষন দাস বাড়ির নং : n0591 বয়স : 28 লিঙ্গ : পুরুষ	YCW1993773 ফটো উপলব্ধ	143 নাম : নিবেদিতা চৌধুরী স্বামীর নাম: ধীমান চৌধুরী বাড়ির নং : n0073 বয়স : 51 লিঙ্গ : মহিলা	YCW1759612 ফটো উপলব্ধ	144 নাম : অভি চৌধুরী পিতার নাম: ধীমান চৌধুরী বাড়ির নং : n0073 বয়স : 31 লিঙ্গ : পুরুষ	YCW1759620 ফটো উপলব্ধ
145 নাম : নমিতা দাস স্বামীর নাম: কেট্ট দাস বাড়ির নং : 285 বয়স : 59 লিঙ্গ : মহিলা	YCW0970194 ফটো উপলব্ধ	146 নাম : ঝন্টু দাস পিতার নাম: নির্মল দাস বাড়ির নং : 305 বয়স : 38 লিঙ্গ : পুরুষ	YCW0970053 ফটো উপলব্ধ	147 নাম : রিয়া চৌধুরী(ব্যানাজী) স্বামীর নাম: অভি চৌধুরী বাড়ির নং : ২৮৫ বয়স : 26 লিঙ্গ : মহিলা	YCW2034106 ফটো উপলব্ধ
148 নাম : জগদীশ বিশ্বাস পিতার নাম: জগেশ বিশ্বাস বাড়ির নং : n0151 বয়স : 26 লিঙ্গ : পুরুষ	YCW2009991 ফটো উপলব্ধ	149 নাম : রবি অধিকারী পিতার নাম: বিজয় অধিকারী বাড়ির নং : 103 বয়স : 30 লিঙ্গ : পুরুষ	YCW1759406 ফটো উপলব্ধ	150 নাম : বাবলু দাস পিতার নাম: কেট্ট দাস বাড়ির নং : 285 বয়স : 36 লিঙ্গ : পুরুষ	YCW0849810 ফটো উপলব্ধ

151 নাম : কার্তিক দাস পিতার নাম: পৌশাল দাস বাড়ির নং : n0051 বয়স : 38 লিঙ্গ : পুরুষ ফটো উপলব্ধ	YCW1173939	152 নাম : প্রশান্ত দাস পিতার নাম: বিষ্ণুপদ দাস বাড়ির নং : এন000 বয়স : 38 লিঙ্গ : পুরুষ ফটো উপলব্ধ	CKW5272422	153 নাম : প্রমী দাস পিতার নাম: প্রশান্ত দাস বাড়ির নং : এন/এ বয়স : 20 লিঙ্গ : মহিলা ফটো উপলব্ধ	YCW2617199
154 নাম : সমন্ত বিশ্বাস পিতার নাম: জগেশ বিশ্বাস বাড়ির নং : এন/এ বয়স : 21 লিঙ্গ : পুরুষ ফটো উপলব্ধ	YCW2586071	155 নাম : সঞ্জয় খর পিতার নাম: সুসন্তা খর বাড়ির নং : 060 বয়স : 38 লিঙ্গ : পুরুষ ফটো উপলব্ধ	NCS1813120	156 নাম : রাহুল দে পিতার নাম: পার্থ দে বাড়ির নং : n0615 বয়স : 27 লিঙ্গ : পুরুষ ফটো উপলব্ধ	YCW2000677
157 নাম : পার্থ দে পিতার নাম: মৃত্যুঞ্জয় দে বাড়ির নং : n0613 বয়স : 44 লিঙ্গ : পুরুষ ফটো উপলব্ধ	CKW2770261	158 নাম : পৌরী দে (দাস) স্বামীর নাম: পার্থ দে বাড়ির নং : n0614 বয়স : 43 লিঙ্গ : মহিলা ফটো উপলব্ধ	RQL0636944	159 নাম : বীণা ধর স্বামীর নাম: মদনকাজন ধর বাড়ির নং : এন0০০০ বয়স : 55 লিঙ্গ : মহিলা ফটো উপলব্ধ	XLJ1449420
160 নাম : মনোরঞ্জন ধর পিতার নাম: মুহম্মদ ধর বাড়ির নং : এন0০০০ বয়স : 63 লিঙ্গ : পুরুষ ফটো উপলব্ধ	XLJ1449156	161 নাম : প্রভাত নাথ পিতার নাম: দধিরাম নাথ বাড়ির নং : n0566 বয়স : 58 লিঙ্গ : পুরুষ ফটো উপলব্ধ	YCW0104323	162 নাম : অনিল প্রসাদ পিতার নাম: গোবর্ধন প্রসাদ বাড়ির নং : n0264 বয়স : 29 লিঙ্গ : পুরুষ ফটো উপলব্ধ	YCW1759562
163 নাম : সরোজিনী প্রসাদ স্বামীর নাম: গোবর্ধন প্রসাদ বাড়ির নং : n0264 বয়স : 71 লিঙ্গ : মহিলা ফটো উপলব্ধ	WB/20/139/513433	164 নাম : গোপাল প্রসাদ পিতার নাম: গোবর্ধন প্রসাদ বাড়ির নং : n0264 বয়স : 44 লিঙ্গ : পুরুষ ফটো উপলব্ধ	YCW1173988	165 নাম : রবি প্রসাদ পিতার নাম: গোপাল প্রসাদ বাড়ির নং : N0264 বয়স : 25 লিঙ্গ : পুরুষ ফটো উপলব্ধ	YCW2266393
166 নাম : মানু প্রসাদ পিতার নাম: গুদারখান প্রসাদ বাড়ির নং : এন0264 বয়স : 45 লিঙ্গ : মহিলা ফটো উপলব্ধ	YCW2417053	167 নাম : মামনী প্রসাদ দাস স্বামীর নাম: অনিল প্রসাদ বাড়ির নং : এন0264 বয়স : 24 লিঙ্গ : মহিলা ফটো উপলব্ধ	YCW2417103	168 নাম : পীউ প্রসাদ পিতার নাম: গোপাল প্রসাদ বাড়ির নং : এন0২৬৪ বয়স : 23 লিঙ্গ : মহিলা ফটো উপলব্ধ	YCW2417046
169 নাম : শ্রীরাম পাইক পিতার নাম: রাধাকান্ত পাইক বাড়ির নং : এন0০০০ বয়স : 42 লিঙ্গ : পুরুষ ফটো উপলব্ধ	LFH2479459	170 নাম : স্বপ্না অধিকারী পিতার নাম: দেবদাস অধিকারী বাড়ির নং : n0112 বয়স : 27 লিঙ্গ : মহিলা ফটো উপলব্ধ	YCW1953678	171 নাম : বিশ্বনাথ পাল পিতার নাম: ইন্দির পাল বাড়ির নং : n0429 বয়স : 66 লিঙ্গ : পুরুষ ফটো উপলব্ধ	YCW1641315
172 নাম : লক্ষীকান্ত পাল পিতার নাম: ইন্দির পাল বাড়ির নং : n0112 বয়স : 59 লিঙ্গ : পুরুষ ফটো উপলব্ধ	CKW0123711	173 নাম : বিজয় পাল পিতার নাম: বিশ্বনাথ পাল বাড়ির নং : এন0429 বয়স : 25 লিঙ্গ : পুরুষ ফটো উপলব্ধ	YCW2028058	174 নাম : অনিমা হালদার স্বামীর নাম: স্বপন হালদার বাড়ির নং : পাট 49 নেতাজী পল্লী বয়স : 28 লিঙ্গ : মহিলা ফটো উপলব্ধ	XLJ1028877
175 নাম : জগদীশ পাল চৌধুরী পিতার নাম: জগদীশ পাল চৌধুরী বাড়ির নং : n0373 বয়স : 61 লিঙ্গ : পুরুষ ফটো উপলব্ধ	YCW1277763	176 নাম : পিঙ্কি পাল চৌধুরী পিতার নাম: জগদীশ পাল চৌধুরী বাড়ির নং : N0373 বয়স : 25 লিঙ্গ : মহিলা ফটো উপলব্ধ	YCW2264950	177 নাম : মীনাক্ষী পোন্দার স্বামীর নাম: দীপক পোন্দার বাড়ির নং : 230 বয়স : 48 লিঙ্গ : মহিলা ফটো উপলব্ধ	CKW3857398
178 নাম : গৌরব কুমার মায়ের নাম: বেবী হালদার বাড়ির নং : এন0031 বয়স : 22 লিঙ্গ : পুরুষ ফটো উপলব্ধ	YCW2416956	179 নাম : গীতা বারুই স্বামীর নাম: মনু বারুই বাড়ির নং : n0178 বয়স : 46 লিঙ্গ : মহিলা ফটো উপলব্ধ	WB/13/090/087228	180 নাম : মনু বাড়ই পিতার নাম: যোগেশ্বর বাড়ই বাড়ির নং : n0178 বয়স : 49 লিঙ্গ : পুরুষ ফটো উপলব্ধ	WB/13/090/087631

181 নাম : কনিকা বারিক স্বামীর নাম: অষ্ট বারিক বাড়ির নং : n0328 বয়স : 46 লিঙ্গ : মহিলা	YCW1641752 ফটো উপলব্ধ	182 নাম : রুপা বারিক পিতার নাম: অষ্ট বারিক বাড়ির নং : n0328 বয়স : 27 লিঙ্গ : মহিলা	YCW1950153 ফটো উপলব্ধ	183 নাম : অসীম বারিক পিতার নাম: অষ্ট বারিক বাড়ির নং : 226 বয়স : 31 লিঙ্গ : পুরুষ	YCW1642040 ফটো উপলব্ধ
184 নাম : দীপ্তি বালু স্বামীর নাম: পুষ্ট বালু বাড়ির নং : n0187 বয়স : 55 লিঙ্গ : মহিলা	YCW1455922 ফটো উপলব্ধ	185 নাম : প্রবীর বিশ্বাস পিতার নাম: অসিত বিশ্বাস বাড়ির নং : n0324 বয়স : 40 লিঙ্গ : পুরুষ	CKW2822740 ফটো উপলব্ধ	186 নাম : রচনা বিশ্বাস পিতার নাম: সঞ্জিত বিশ্বাস বাড়ির নং : না বয়স : 29 লিঙ্গ : মহিলা	YCW2500270 ফটো উপলব্ধ
187 নাম : অমেলা সরকার পিতার নাম: সুদন সরকার বাড়ির নং : এন0 বয়স : 57 লিঙ্গ : মহিলা	YCW2504314 ফটো উপলব্ধ	188 নাম : দুলাল বিশ্বাস পিতার নাম: হরিপদ বিশ্বাস বাড়ির নং : n0121 বয়স : 74 লিঙ্গ : পুরুষ	WB/13/090/087002 ফটো উপলব্ধ	189 নাম : নির্মালা বিশ্বাস স্বামীর নাম: দুলাল বিশ্বাস বাড়ির নং : n0121 বয়স : 68 লিঙ্গ : মহিলা	WB/13/090/087011 ফটো উপলব্ধ
190 নাম : বাদল বিশ্বাস পিতার নাম: দুলাল বিশ্বাস বাড়ির নং : n0121 বয়স : 33 লিঙ্গ : পুরুষ	YCW1173764 ফটো উপলব্ধ	191 নাম : পিংকী বিশ্বাস পিতার নাম: দুলাল চন্দ্র বিশ্বাস বাড়ির নং : n0121 বয়স : 38 লিঙ্গ : মহিলা	CKW4488144 ফটো উপলব্ধ	192 নাম : বিষ্ণু বিশ্বাস পিতার নাম: দীনবন্ধু বিশ্বাস বাড়ির নং : n0038 বয়স : 51 লিঙ্গ : পুরুষ	YCW1641992 ফটো উপলব্ধ
193 নাম : পারুল বিশ্বাস স্বামীর নাম: রতন বিশ্বাস বাড়ির নং : n0304 বয়স : 50 লিঙ্গ : মহিলা	LFH0020339 ফটো উপলব্ধ	194 নাম : গোপী বিশ্বাস মায়ের নাম: পারুল বাড়ির নং : এন324 বয়স : 21 লিঙ্গ : পুরুষ	YCW2611424 ফটো উপলব্ধ	195 নাম : সমর বিশ্বাস পিতার নাম: অক্ষয় বিশ্বাস বাড়ির নং : n0535 বয়স : 36 লিঙ্গ : পুরুষ	UEC1620145 ফটো উপলব্ধ
196 নাম : রেণুকা হালদার পিতার নাম: শশিভর্ষণ মজুমদার বাড়ির নং : 118/48 বয়স : 67 লিঙ্গ : মহিলা	XVM2529535 ফটো উপলব্ধ	197 নাম : গোবিন্দ বিশ্বাস পিতার নাম: যাদব বিশ্বাস বাড়ির নং : পাট নং.43 বয়স : 57 লিঙ্গ : পুরুষ	YCW2551406 ফটো উপলব্ধ	198 নাম : মুকুন্দ সরকার পিতার নাম: কল্যাণ সরকার বাড়ির নং : 206 বয়স : 45 লিঙ্গ : পুরুষ	CKW2773091 ফটো উপলব্ধ
199 নাম : অশ্বেষা বিশ্বাস পিতার নাম: প্রতুল বিশ্বাস বাড়ির নং : n0622 বয়স : 34 লিঙ্গ : মহিলা	RQL1416759 ফটো উপলব্ধ	200 নাম : বিনয় বিশ্বাস পিতার নাম: কালিপদ বিশ্বাস বাড়ির নং : n0459 বয়স : 54 লিঙ্গ : পুরুষ	YCW2121119 ফটো উপলব্ধ	201 নাম : সুস্মিতা বিশ্বাস পিতার নাম: বিনয় বিশ্বাস বাড়ির নং : n0461 বয়স : 29 লিঙ্গ : মহিলা	YCW1642255 ফটো উপলব্ধ
202 নাম : সৈকত বিশ্বাস পিতার নাম: চন্দন বিশ্বাস বাড়ির নং : N0010 বয়স : 29 লিঙ্গ : পুরুষ	YCW2246007 ফটো উপলব্ধ	203 নাম : মিন্টু বিশ্বাস পিতার নাম: মনু বিশ্বাস বাড়ির নং : n0491 বয়স : 36 লিঙ্গ : পুরুষ	YCW0738054 ফটো উপলব্ধ	204 নাম : মৌমিতা বিশ্বাস পিতার নাম: বিনয় বিশ্বাস বাড়ির নং : এন0459 বয়স : 26 লিঙ্গ : মহিলা	YCW2034346 ফটো উপলব্ধ
205 নাম : অঙ্কিতা বিশ্বাস পিতার নাম: বিনয় বিশ্বাস বাড়ির নং : n0459 বয়স : 20 লিঙ্গ : মহিলা	YCW2581429 ফটো উপলব্ধ	206 নাম : মিঠুন বিশ্বাস পিতার নাম: মিলন বিশ্বাস বাড়ির নং : 119 বয়স : 35 লিঙ্গ : পুরুষ	YCW0987164 ফটো উপলব্ধ	207 নাম : মিঠু বিশ্বাস স্বামীর নাম: বিনয় কুমার বিশ্বাস বাড়ির নং : 165 বয়স : 45 লিঙ্গ : মহিলা	CKW2688208 ফটো উপলব্ধ
208 নাম : ডলি বিশ্বাস স্বামীর নাম: শিল্পী বিশ্বাস বাড়ির নং : 144 বয়স : 44 লিঙ্গ : মহিলা	CKW2688216 ফটো উপলব্ধ	209 নাম : কৃষ্ণপদ বিশ্বাস পিতার নাম: বৈষ্ণব বিশ্বাস বাড়ির নং : n0497 বয়স : 48 লিঙ্গ : পুরুষ	YCW1865781 ফটো উপলব্ধ	210 নাম : বাবুসোনা বিশ্বাস পিতার নাম: অসিত বিশ্বাস বাড়ির নং : n0324 বয়স : 41 লিঙ্গ : পুরুষ	YCW1729276 ফটো উপলব্ধ

211 নাম : সুলতা বিশ্বাস স্বামীর নাম: বাবসোনা বিশ্বাস বাড়ির নং : n0324 বয়স : 38 লিঙ্গ : মহিলা	YCW1729284 ফটো উপলব্ধ	212 নাম : পল্লবী বিশ্বাস পিতার নাম: মানস বিশ্বাস বাড়ির নং : n0052 বয়স : 26 লিঙ্গ : মহিলা	YCW2008480 ফটো উপলব্ধ	213 নাম : দিপালী বিশ্বাস স্বামীর নাম: প্রতীক বিশ্বাস বাড়ির নং : n0621 বয়স : 54 লিঙ্গ : মহিলা	RQL1391333 ফটো উপলব্ধ
214 নাম : অনন্যা বিশ্বাস মায়ের নাম: দিপালী বিশ্বাস বাড়ির নং : n0623 বয়স : 27 লিঙ্গ : মহিলা	YCW1997600 ফটো উপলব্ধ	215 নাম : দেব বিশ্বাস পিতার নাম: শঙ্কর পদ বিশ্বাস বাড়ির নং : n0589 বয়স : 33 লিঙ্গ : পুরুষ	AMT1230325 ফটো উপলব্ধ	216 নাম : গীতা বিশ্বাস অন্যান্য: কৃষ্ণ পদ বিশ্বাস বাড়ির নং : নং বয়স : 79 লিঙ্গ : মহিলা	YCW2342087 ফটো উপলব্ধ
217 নাম : রেবা বিশ্বাস স্বামীর নাম: অরুণ বিশ্বাস বাড়ির নং : n0652 বয়স : 59 লিঙ্গ : মহিলা	YCW2311850 ফটো উপলব্ধ	218 নাম : পিয়ালী দত্ত পিতার নাম: পলাশ দত্ত বাড়ির নং : না বয়স : 22 লিঙ্গ : মহিলা	YCW2417004 ফটো উপলব্ধ	219 নাম : অর্ডিজিৎ সরকার পিতার নাম: মুকুন্দ সরকার বাড়ির নং : 206 বয়স : 22 লিঙ্গ : পুরুষ	YCW2417020 ফটো উপলব্ধ
220 নাম : টিনা বিশ্বাস পিতার নাম: মানস বিশ্বাস বাড়ির নং : ব্যারাকপুর রোড বয়স : 22 লিঙ্গ : মহিলা	YCW2417012 ফটো উপলব্ধ	221 নাম : রিয়া বিশ্বাস পিতার নাম: কৃষ্ণপদ বিশ্বাস বাড়ির নং : এন0497 বয়স : 23 লিঙ্গ : মহিলা	YCW2416980 ফটো উপলব্ধ	222 নাম : মমতা মন্ডল বর্মন স্বামীর নাম: অশোক মন্ডল বাড়ির নং : 432 বয়স : 31 লিঙ্গ : মহিলা	XFB1568666 ফটো উপলব্ধ
223 নাম : সবিতা বিশ্বাস স্বামীর নাম: অসিত বিশ্বাস বাড়ির নং : n0331 বয়স : 71 লিঙ্গ : মহিলা	IUE1956044 ফটো উপলব্ধ	224 নাম : গোপা বিশ্বাস (পাল) স্বামীর নাম: সুপ্রিয় বিশ্বাস বাড়ির নং : n0144 বয়স : 50 লিঙ্গ : মহিলা	YCW0089706 ফটো উপলব্ধ	225 নাম : সঞ্জিত বিশ্বাস পিতার নাম: নিত্যানন্দ বিশ্বাস বাড়ির নং : 459 বয়স : 59 লিঙ্গ : পুরুষ	YCW1174044 ফটো উপলব্ধ
226 নাম : দীপালী বিশ্বাস স্বামীর নাম: পবিত্র বিশ্বাস বাড়ির নং : 4 বয়স : 44 লিঙ্গ : মহিলা	YCW1641430 ফটো উপলব্ধ	227 নাম : সবিতা হালদার পিতার নাম: কলমই সরকার বাড়ির নং : এন0 বয়স : 45 লিঙ্গ : মহিলা	YCW2520500 ফটো উপলব্ধ	228 নাম : অমিত বিশ্বাস পিতার নাম: সঞ্জিত বিশ্বাস বাড়ির নং : n0545 বয়স : 28 লিঙ্গ : পুরুষ	YCW1891720 ফটো উপলব্ধ
229 নাম : বীনা বিশ্বাস স্বামীর নাম: মুদুল বিশ্বাস বাড়ির নং : n0230 বয়স : 61 লিঙ্গ : মহিলা	IHM2263226 ফটো উপলব্ধ	230 নাম : বাবলু বিশ্বাস পিতার নাম: মনু বিশ্বাস বাড়ির নং : n0492 বয়স : 39 লিঙ্গ : পুরুষ	CKW4487716 ফটো উপলব্ধ	231 নাম : আকাশ বিশ্বাস পিতার নাম: শিল্পী বিশ্বাস বাড়ির নং : n0144 বয়স : 28 লিঙ্গ : পুরুষ	YCW1759331 ফটো উপলব্ধ
232 নাম : পিনু বিশ্বাস পিতার নাম: মনু বিশ্বাস বাড়ির নং : n0493 বয়স : 35 লিঙ্গ : পুরুষ	YCW0849158 ফটো উপলব্ধ	233 নাম : রিপন বিশ্বাস পিতার নাম: দুলাল বিশ্বাস বাড়ির নং : n0189 বয়স : 44 লিঙ্গ : পুরুষ	CKW2685204 ফটো উপলব্ধ	234 নাম : আশা বিশ্বাস স্বামীর নাম: কালিপদ বিশ্বাস বাড়ির নং : n0165 বয়স : 75 লিঙ্গ : মহিলা	WB/13/090/087387 ফটো উপলব্ধ
235 নাম : তৃপ্তি বিশ্বাস(রায়) স্বামীর নাম: সুরত বিশ্বাস বাড়ির নং : n0144 বয়স : 39 লিঙ্গ : মহিলা	YCW0738542 ফটো উপলব্ধ	236 নাম : সুরত বিশ্বাস পিতার নাম: মনোরঞ্জন বিশ্বাস বাড়ির নং : n0144 বয়স : 46 লিঙ্গ : পুরুষ	CKW0126987 ফটো উপলব্ধ	237 নাম : শিল্পী বিশ্বাস পিতার নাম: মনোরঞ্জন বিশ্বাস বাড়ির নং : n0144 বয়স : 53 লিঙ্গ : পুরুষ	CKW0126979 ফটো উপলব্ধ
238 নাম : সোয়েতা বিশ্বাস পিতার নাম: সুরত বিশ্বাস বাড়ির নং : এন0144 বয়স : 21 লিঙ্গ : মহিলা	YCW2617066 ফটো উপলব্ধ	239 নাম : দীনবন্ধু পোদ্দার পিতার নাম: দীপক পোদ্দার বাড়ির নং : n0230 বয়স : 30 লিঙ্গ : পুরুষ	YCW1641042 ফটো উপলব্ধ	240 নাম : অন্তু দাস গুপ্ত স্বামীর নাম: পঙ্কজ দাস গুপ্ত বাড়ির নং : n0038 বয়স : 29 লিঙ্গ : মহিলা	YCW1641349 ফটো উপলব্ধ

241 নাম : অশ্রু বিশ্বাস স্বামীর নাম : চন্দন বিশ্বাস বাড়ির নং : n0040 বয়স : 49 লিঙ্গ : মহিলা	YCW1726959 ফটো উপলব্ধ	242 নাম : আবির দাস মায়ের নাম : কবিতা দাস বাড়ির নং : নেতাজি পল্লি বয়স : 21 লিঙ্গ : পুরুষ	YCW2570232 ফটো উপলব্ধ	243 নাম : পুবালী বিশ্বাস স্বামীর নাম : মানস বিশ্বাস বাড়ির নং : n0052 বয়স : 42 লিঙ্গ : মহিলা	CKW2685055 ফটো উপলব্ধ
244 নাম : মানস বিশ্বাস পিতার নাম : ক্ষীরোদরঞ্জন বিশ্বাস বাড়ির নং : n0052 বয়স : 57 লিঙ্গ : পুরুষ	WB/13/090/087023 ফটো উপলব্ধ	245 নাম : জয় বৈদ্য পিতার নাম : রতন বৈদ্য বাড়ির নং : 488 বয়স : 21 লিঙ্গ : পুরুষ	YCW2553550 ফটো উপলব্ধ	246 নাম : ভোলা বৈদ্য পিতার নাম : ভক্ত বৈদ্য বাড়ির নং : n0047 বয়স : 40 লিঙ্গ : পুরুষ	YCW0986307 ফটো উপলব্ধ
247 নাম : লালু বৈদ্য পিতার নাম : ভক্ত বৈদ্য বাড়ির নং : n0047 বয়স : 38 লিঙ্গ : পুরুষ	YCW0986315 ফটো উপলব্ধ	248 নাম : মামনী বৈদ্য স্বামীর নাম : ভোলা বৈদ্য বাড়ির নং : n0360 বয়স : 36 লিঙ্গ : মহিলা	YCW0849091 ফটো উপলব্ধ	249 নাম : রতন বৈদ্য পিতার নাম : ভক্ত বৈদ্য বাড়ির নং : n0047 বয়স : 45 লিঙ্গ : পুরুষ	YCW0986299 ফটো উপলব্ধ
250 নাম : মামনী বৈদ্য স্বামীর নাম : রতন বৈদ্য বাড়ির নং : n0047 বয়স : 37 লিঙ্গ : মহিলা	YCW1455906 ফটো উপলব্ধ	251 নাম : রুপালী বৈরাগী পিতার নাম : পরমানন্দ বৈরাগী বাড়ির নং : n0177 বয়স : 33 লিঙ্গ : মহিলা	YCW1174135 ফটো উপলব্ধ	252 নাম : অসীম বৈরাগী পিতার নাম : সুরেন্দ্র নাথ বৈরাগী বাড়ির নং : n0624 বয়স : 64 লিঙ্গ : পুরুষ	YCW2001329 ফটো উপলব্ধ
253 নাম : শ্যামল রায় পিতার নাম : মনোরঞ্জন রায় বাড়ির নং : এন0299 বয়স : 46 লিঙ্গ : পুরুষ	RQL1703156 ফটো উপলব্ধ	254 নাম : সঞ্জীব বোস পিতার নাম : মানিক বোস বাড়ির নং : এন00 বয়স : 29 লিঙ্গ : পুরুষ	RQL1860444 ফটো উপলব্ধ	255 নাম : অর্পা মুখার্জী স্বামীর নাম : পান্নালাল মুখার্জী বাড়ির নং : n0159 বয়স : 51 লিঙ্গ : মহিলা	WB/13/090/087646 ফটো উপলব্ধ
256 নাম : তনয় মুখার্জী পিতার নাম : পান্নালাল মুখার্জী বাড়ির নং : n0159 বয়স : 35 লিঙ্গ : পুরুষ	YCW0987131 ফটো উপলব্ধ	257 নাম : মিতা মুখার্জী স্বামীর নাম : দীলিপ মুখার্জী বাড়ির নং : সিরিয়াল-365 বয়স : 42 লিঙ্গ : মহিলা	CKW2688398 ফটো উপলব্ধ	258 নাম : দিলীপ মুখার্জী পিতার নাম : মনরঞ্জন মুখার্জী বাড়ির নং : n0159 বয়স : 51 লিঙ্গ : পুরুষ	CKW0129007 ফটো উপলব্ধ
259 নাম : রীতা মুখার্জী স্বামীর নাম : দীপক মুখার্জী বাড়ির নং : 159 বয়স : 44 লিঙ্গ : মহিলা	CKW2702736 ফটো উপলব্ধ	260 নাম : দীপেন্দ্র মুখার্জী পিতার নাম : দীপক মুখার্জী বাড়ির নং : এন0159 বয়স : 23 লিঙ্গ : পুরুষ	YCW2416964 ফটো উপলব্ধ	261 নাম : দীপক মুখার্জী পিতার নাম : মনরঞ্জন মুখার্জী বাড়ির নং : n0159 বয়স : 54 লিঙ্গ : পুরুষ	CKW2330710 ফটো উপলব্ধ
262 নাম : পান্নালাল মুখার্জী পিতার নাম : মনরঞ্জন মুখার্জী বাড়ির নং : n0159 বয়স : 56 লিঙ্গ : পুরুষ	CKW0128991 ফটো উপলব্ধ	263 নাম : টুকু রয় স্বামীর নাম : ইন্দিরা রয় বাড়ির নং : পাট-28 বয়স : 64 লিঙ্গ : মহিলা	YCW2605442 ফটো উপলব্ধ	264 নাম : দিপীকা মুখার্জী পিতার নাম : দিলীপ মুখার্জী বাড়ির নং : এন0159 বয়স : 25 লিঙ্গ : মহিলা	YCW2075141 ফটো উপলব্ধ
265 নাম : দীপান্বিতা মুখার্জী পিতার নাম : দিলীপ মুখার্জী বাড়ির নং : পাট-42 বয়স : 20 লিঙ্গ : মহিলা	YCW2589844 ফটো উপলব্ধ	266 নাম : রাধী মজুমদার পিতার নাম : পলক মন্ডল বাড়ির নং : এন0086 বয়স : 29 লিঙ্গ : মহিলা	YCW2033918 ফটো উপলব্ধ	267 নাম : অয়ন মজুমদার পিতার নাম : কার্তিক মজুমদার বাড়ির নং : এন0668 বয়স : 26 লিঙ্গ : পুরুষ	YCW2074995 ফটো উপলব্ধ
268 নাম : সুদাম মজুমদার পিতার নাম : সুশেন মজুমদার বাড়ির নং : 020 বয়স : 43 লিঙ্গ : পুরুষ	CKW2683795 ফটো উপলব্ধ	269 নাম : রুমা মজুমদার স্বামীর নাম : মুকুন্দ মজুমদার বাড়ির নং : নো বয়স : 43 লিঙ্গ : মহিলা	WB/13/090/180326 ফটো উপলব্ধ	270 নাম : কার্তিক মজুমদার পিতার নাম : ভূপতি কুমার মজুমদার বাড়ির নং : n0294 বয়স : 58 লিঙ্গ : পুরুষ	YCW0986802 ফটো উপলব্ধ

271 নাম : রীতা মজুমদার স্বামীর নাম : কাশিক মজুমদার বাড়ির নং : n0369 বয়স : 55 লিঙ্গ : মহিলা	YCW0986810 ফটো উপলব্ধ	272 নাম : নিরঞ্জন মণ্ডল পিতার নাম : মৃদু মণ্ডল বাড়ির নং : n0441 বয়স : 61 লিঙ্গ : পুরুষ	YCW1727031 ফটো উপলব্ধ	273 নাম : পূর্ণিমা মণ্ডল স্বামীর নাম : শশী ভূষণ মণ্ডল বাড়ির নং : n0352 বয়স : 37 লিঙ্গ : মহিলা	YCW1176510 ফটো উপলব্ধ
274 নাম : অপর্ণা মণ্ডল স্বামীর নাম : কালিপদ মণ্ডল বাড়ির নং : n0013 বয়স : 53 লিঙ্গ : মহিলা	YCW1322601 ফটো উপলব্ধ	275 নাম : সুরেন্দ্র মণ্ডল পিতার নাম : নগেন্দ্র মণ্ডল বাড়ির নং : n0103 বয়স : 48 লিঙ্গ : পুরুষ	YCW1977735 ফটো উপলব্ধ	276 নাম : উৎপল কুমার মণ্ডল পিতার নাম : সন্তোষ কুমার মণ্ডল বাড়ির নং : n0564 বয়স : 45 লিঙ্গ : পুরুষ	YCW0985846 ফটো উপলব্ধ
277 নাম : কালী মণ্ডল পিতার নাম : নীতিশ মণ্ডল বাড়ির নং : n0180 বয়স : 34 লিঙ্গ : মহিলা	YCW1322502 ফটো উপলব্ধ	278 নাম : লিলা মণ্ডল স্বামীর নাম : নিরঞ্জন মণ্ডল বাড়ির নং : 269 বয়স : 44 লিঙ্গ : মহিলা	YCW1641513 ফটো উপলব্ধ	279 নাম : ননীবালা মণ্ডল স্বামীর নাম : সুনীল মণ্ডল বাড়ির নং : n0356 বয়স : 57 লিঙ্গ : মহিলা	WB/14/099/054151 ফটো উপলব্ধ
280 নাম : সুনীল মণ্ডল পিতার নাম : কালিপদ মণ্ডল বাড়ির নং : n0357 বয়স : 61 লিঙ্গ : পুরুষ	YCW0970277 ফটো উপলব্ধ	281 নাম : অমিতাভ মণ্ডল পিতার নাম : কৃষ্ণপদ মণ্ডল বাড়ির নং : n0364 বয়স : 41 লিঙ্গ : পুরুষ	DZZ2528248 ফটো উপলব্ধ	282 নাম : অপর্ণা রানী মণ্ডল স্বামীর নাম : অক্ষয় মণ্ডল বাড়ির নং : n0333 বয়স : 49 লিঙ্গ : মহিলা	YCW1641307 ফটো উপলব্ধ
283 নাম : আলো মণ্ডল স্বামীর নাম : রাজা মণ্ডল বাড়ির নং : n0167 বয়স : 60 লিঙ্গ : মহিলা	CKW0127951 ফটো উপলব্ধ	284 নাম : মৃণ্ময় মণ্ডল পিতার নাম : সুনীল মণ্ডল বাড়ির নং : n0103 বয়স : 32 লিঙ্গ : পুরুষ	YCW1455682 ফটো উপলব্ধ	285 নাম : শশী ভূষণ মণ্ডল পিতার নাম : বিশ্বনাথ মণ্ডল বাড়ির নং : n0351 বয়স : 44 লিঙ্গ : পুরুষ	YCW0987081 ফটো উপলব্ধ
286 নাম : বিন্দু মণ্ডল স্বামীর নাম : দুর্গা মণ্ডল বাড়ির নং : n0329 বয়স : 69 লিঙ্গ : মহিলা	YCW1322841 ফটো উপলব্ধ	287 নাম : মহারানী মণ্ডল স্বামীর নাম : রেনুবালা মণ্ডল বাড়ির নং : এন0377 বয়স : 43 লিঙ্গ : মহিলা	YCW0738633 ফটো উপলব্ধ	288 নাম : পীযুষ মণ্ডল পিতার নাম : বৃন্দাবন মণ্ডল বাড়ির নং : পাট নং 43 বয়স : 37 লিঙ্গ : পুরুষ	XOY2556777 ফটো উপলব্ধ
289 নাম : পাপিয়া মণ্ডল পিতার নাম : দীপক মণ্ডল বাড়ির নং : 131 নং বয়স : 23 লিঙ্গ : মহিলা	YCW2382513 ফটো উপলব্ধ	290 নাম : রানি মণ্ডল স্বামীর নাম : হেরিন মণ্ডল বাড়ির নং : এন0038 বয়স : 54 লিঙ্গ : মহিলা	YMQ3091196 ফটো উপলব্ধ	291 নাম : মানসি পাল পিতার নাম : রাজা মণ্ডল বাড়ির নং : দেবশীষ পাল বয়স : 35 লিঙ্গ : মহিলা	YCW0848770 ফটো উপলব্ধ
292 নাম : পীউ সরকার স্বামীর নাম : গোপাল সরকার বাড়ির নং : এন0033 বয়স : 24 লিঙ্গ : মহিলা	YMQ3083805 ফটো উপলব্ধ	293 নাম : দয়াল মণ্ডল পিতার নাম : হেরিন মণ্ডল বাড়ির নং : 0448 বয়স : 56 লিঙ্গ : পুরুষ	RHQ2611598 ফটো উপলব্ধ	294 নাম : অঞ্জলি রায় মণ্ডল অন্যান্য: সুভ মণ্ডল বাড়ির নং : না বয়স : 28 লিঙ্গ : পুরুষ	YCW2499960 ফটো উপলব্ধ
295 নাম : যুধী মণ্ডল স্বামীর নাম : দীপক মণ্ডল বাড়ির নং : নং বয়স : 30 লিঙ্গ : মহিলা	YCW2314904 ফটো উপলব্ধ	296 নাম : মৃদুল মণ্ডল পিতার নাম : শশী ভূষণ মণ্ডল বাড়ির নং : এন0351 বয়স : 21 লিঙ্গ : পুরুষ	YCW2529543 ফটো উপলব্ধ	297 নাম : গৌতম মণ্ডল পিতার নাম : পরিতোষ মণ্ডল বাড়ির নং : n0425 বয়স : 45 লিঙ্গ : পুরুষ	YCW1642099 ফটো উপলব্ধ
298 নাম : রাধা কান্ত মণ্ডল পিতার নাম : বিহার মণ্ডল বাড়ির নং : বাড়ির নং N00236 বয়স : 61 লিঙ্গ : পুরুষ	XVM2426690 ফটো উপলব্ধ	299 নাম : রাজ দুলালী মণ্ডল স্বামীর নাম : গৌতম মণ্ডল বাড়ির নং : n0417 বয়স : 40 লিঙ্গ : মহিলা	YCW1641737 ফটো উপলব্ধ	300 নাম : সংগীতা পাইক মণ্ডল স্বামীর নাম : শ্রীরাম পাইক বাড়ির নং : এন000 বয়স : 29 লিঙ্গ : মহিলা	YCW1866441 ফটো উপলব্ধ

301 নাম : বিজয় মন্ডল পিতার নাম: পরিমল মন্ডল বাড়ির নং : 256 বয়স : 24 লিঙ্গ : পুরুষ	YCW2351187 ফটো উপলব্ধ	302 নাম : দীপা মন্ডল দাস স্বামীর নাম: উৎপল কুমার মন্ডল বাড়ির নং : n0518 বয়স : 41 লিঙ্গ : মহিলা	RQL0175596 ফটো উপলব্ধ	303 নাম : বিউটি মন্ডল(অধিকারী) স্বামীর নাম: অমিতাভ মন্ডল বাড়ির নং : n0365 বয়স : 39 লিঙ্গ : মহিলা	YCW0970319 ফটো উপলব্ধ
304 নাম : সুধাংশু মালাকার পিতার নাম: হরিপদ মালাকার বাড়ির নং : n0048 বয়স : 43 লিঙ্গ : পুরুষ	CKW2686707 ফটো উপলব্ধ	305 নাম : পারমিতা মালাকার স্বামীর নাম: সঞ্জীত মালাকার বাড়ির নং : n0146 বয়স : 33 লিঙ্গ : মহিলা	YCW1641133 ফটো উপলব্ধ	306 নাম : কদমী মালাকার স্বামীর নাম: নিত্যানন্দ মালাকার বাড়ির নং : n0146 বয়স : 65 লিঙ্গ : মহিলা	CKW0128751 ফটো উপলব্ধ
307 নাম : অর্পনা মালাকার স্বামীর নাম: শুধাংশু মালাকার বাড়ির নং : n0048 বয়স : 39 লিঙ্গ : মহিলা	CKW4487948 ফটো উপলব্ধ	308 নাম : সুস্মিতা মালাকার পিতার নাম: সঞ্জয় মালাকার বাড়ির নং : n0522 বয়স : 27 লিঙ্গ : মহিলা	YCW1891530 ফটো উপলব্ধ	309 নাম : সুজিত মালাকার পিতার নাম: মহানন্দ মালাকার বাড়ির নং : এন657 বয়স : 61 লিঙ্গ : পুরুষ	YCW2349629 ফটো উপলব্ধ
310 নাম : সৌমেন মালাকার পিতার নাম: সুজিত মালাকার বাড়ির নং : N00 বয়স : 37 লিঙ্গ : পুরুষ	YCW0848903 ফটো উপলব্ধ	311 নাম : সঞ্জীত মালাকার পিতার নাম: নিত্যানন্দ মালাকার বাড়ির নং : না বয়স : 41 লিঙ্গ : পুরুষ	CKW3383015 ফটো উপলব্ধ	312 নাম : রোহিত মালাকার পিতার নাম: সঞ্জয় মালাকার বাড়ির নং : এন0186 বয়স : 22 লিঙ্গ : পুরুষ	YCW2417061 ফটো উপলব্ধ
313 নাম : মনিকা মালাকার স্বামীর নাম: সঞ্জয় মালাকার বাড়ির নং : n0490 বয়স : 39 লিঙ্গ : মহিলা	CKW4685087 ফটো উপলব্ধ	314 নাম : অভিজিৎ মালাকার পিতার নাম: অজিত মালাকার বাড়ির নং : n0411 বয়স : 26 লিঙ্গ : পুরুষ	YCW2006807 ফটো উপলব্ধ	315 নাম : শেফালী মালাকার(দাস) স্বামীর নাম: অজিৎ মালাকার বাড়ির নং : n0411 বয়স : 42 লিঙ্গ : মহিলা	CKW2691731 ফটো উপলব্ধ
316 নাম : দ্বীপ মালাকার পিতার নাম: অজিত মালাকার বাড়ির নং : 118/43 পাট বয়স : 20 লিঙ্গ : পুরুষ	YCW2597243 ফটো উপলব্ধ	317 নাম : বর্ণালী মালী অধিকারী স্বামীর নাম: সঞ্জীবন অধিকারী বাড়ির নং : n0495 বয়স : 29 লিঙ্গ : মহিলা	YCW1642438 ফটো উপলব্ধ	318 নাম : মৌসুমী রায় স্বামীর নাম: রাহুল রায় বাড়ির নং : n0256 বয়স : 33 লিঙ্গ : মহিলা	YCW1644509 ফটো উপলব্ধ
319 নাম : চম্পক লতা বিশ্বাস স্বামীর নাম: পিন্টু বিশ্বাস বাড়ির নং : এন0 বয়স : 28 লিঙ্গ : মহিলা	YCW2034122 ফটো উপলব্ধ	320 নাম : রূপা রায় মালি পিতার নাম: ঠাকুর মালী বাড়ির নং : n0256 বয়স : 36 লিঙ্গ : মহিলা	YCW0848465 ফটো উপলব্ধ	321 নাম : কালিদাসী মালী স্বামীর নাম: ঠাকুর মালী বাড়ির নং : 285 বয়স : 59 লিঙ্গ : মহিলা	YCW0782813 ফটো উপলব্ধ
322 নাম : সাগর চন্দ্র মালী পিতার নাম: বিশ্বেশ্বর মালী বাড়ির নং : n0256 বয়স : 53 লিঙ্গ : পুরুষ	YCW1759315 ফটো উপলব্ধ	323 নাম : শিজা বিশ্বাস (মালী) স্বামীর নাম: মিন্টু বিশ্বাস বাড়ির নং : n0256 বয়স : 33 লিঙ্গ : মহিলা	YCW1322445 ফটো উপলব্ধ	324 নাম : অলোকা মালী স্বামীর নাম: সাগর চন্দ্র মালী বাড়ির নং : n0494 বয়স : 37 লিঙ্গ : মহিলা	YCW1459544 ফটো উপলব্ধ
325 নাম : আশুতোষ মালী পিতার নাম: বিশ্বেশ্বর মালী বাড়ির নং : n0149 বয়স : 63 লিঙ্গ : পুরুষ	CKW0128850 ফটো উপলব্ধ	326 নাম : সজীব মালী পিতার নাম: সাগর চন্দ্র মালী বাড়ির নং : এন0256 বয়স : 23 লিঙ্গ : পুরুষ	YCW2417038 ফটো উপলব্ধ	327 নাম : রাহুল রায় পিতার নাম: সুভাষ রায় বাড়ির নং : n0256 বয়স : 38 লিঙ্গ : পুরুষ	YCW1641828 ফটো উপলব্ধ
328 নাম : শিউলি মালী পিতার নাম: ঠাকুর মালী বাড়ির নং : n0256 বয়স : 38 লিঙ্গ : মহিলা	YCW1173863 ফটো উপলব্ধ	329 নাম : ঠাকুর মালী পিতার নাম: বিশ্বেশ্বর মালী বাড়ির নং : n0256 বয়স : 67 লিঙ্গ : পুরুষ	YCW0782805 ফটো উপলব্ধ	330 নাম : আশিষ চন্দ্র মালি পিতার নাম: আশুতোষ মালি বাড়ির নং : n0149 বয়স : 31 লিঙ্গ : পুরুষ	YCW1455930 ফটো উপলব্ধ

331	YCW1641877	ফটো উপলব্ধ	332	CKW0128868	ফটো উপলব্ধ	333	YCW2273100	ফটো উপলব্ধ
নাম : প্রিয়াংকা দেবী মালী পিতার নাম: আশুতোষ মালী বাড়ির নং : n0149 বয়স : 30 লিঙ্গ : মহিলা			নাম : নিভা মালী স্বামীর নাম: আশুতোষ মালী বাড়ির নং : n0149 বয়স : 55 লিঙ্গ : মহিলা			নাম : বিজয়া মালী বিশ্বাস স্বামীর নাম: আশিষ চন্দ্র মালী বাড়ির নং : 149 বয়স : 26 লিঙ্গ : মহিলা		
334	CKW0216390	ফটো উপলব্ধ	335	CKW2688356	ফটো উপলব্ধ	336	ZUM1292838	ফটো উপলব্ধ
নাম : রাম মালো পিতার নাম: নরেন মালো বাড়ির নং : n0150 বয়স : 54 লিঙ্গ : পুরুষ			নাম : বেবী মালো স্বামীর নাম: রাম মালো বাড়ির নং : 150 বয়স : 55 লিঙ্গ : মহিলা			নাম : মৌমিতা বিশ্বাস পিতার নাম: বিমল রায় বাড়ির নং : পশ্চিম নেতাজি পল্লি বয়স : 36 লিঙ্গ : মহিলা		
337	YCW1759521	ফটো উপলব্ধ	338	YCW1456193	ফটো উপলব্ধ	339	YCW1174028	ফটো উপলব্ধ
নাম : পিংকি মালো পিতার নাম: রাম মালো বাড়ির নং : n0150 বয়স : 28 লিঙ্গ : মহিলা			নাম : পৌরাস্ত্র মালো পিতার নাম: রাম মালো বাড়ির নং : n0150 বয়স : 30 লিঙ্গ : পুরুষ			নাম : আসু মাহলী পিতার নাম: কানাইলাল মাহলী বাড়ির নং : n0049 বয়স : 41 লিঙ্গ : পুরুষ		
340	XVM2445070	ফটো উপলব্ধ	341	YCW2341972	ফটো উপলব্ধ	342	YCW2158426	ফটো উপলব্ধ
নাম : অনেকা মাহলী স্বামীর নাম: ললিত মোহন মাহলী বাড়ির নং : n0111 বয়স : 52 লিঙ্গ : মহিলা			নাম : রুপায়ন মোদক পিতার নাম: বিশ্বজিৎ মোদক বাড়ির নং : 161 বয়স : 23 লিঙ্গ : পুরুষ			নাম : ভাগ্য লক্ষ্মী মোদক স্বামীর নাম: প্রিয়নাথ মদক বাড়ির নং : n0161 বয়স : 66 লিঙ্গ : মহিলা		
343	CKW4488268	ফটো উপলব্ধ	344	YCW2404887	ফটো উপলব্ধ	345	YCW0970285	ফটো উপলব্ধ
নাম : বিশ্বজিৎ মোদক পিতার নাম: প্রিয়নাথ মোদক বাড়ির নং : n0161 বয়স : 41 লিঙ্গ : পুরুষ			নাম : নিপু রানি রায় স্বামীর নাম: বাসু রায় বাড়ির নং : এন00358 বয়স : 35 লিঙ্গ : মহিলা			নাম : বিভা রায় পিতার নাম: অক্ষয় রায় বাড়ির নং : N00 বয়স : 54 লিঙ্গ : মহিলা		
346	YCW0970038	ফটো উপলব্ধ	347	YCW2589174	ফটো উপলব্ধ	348	YCW2541506	ফটো উপলব্ধ
নাম : পূর্ণিমা রায় পিতার নাম: অক্ষয় রায় বাড়ির নং : N00 বয়স : 47 লিঙ্গ : মহিলা			নাম : রত্না সরকার মোদক পিতার নাম: মুত মহাদেব সরকার বাড়ির নং : এন/এ বয়স : 41 লিঙ্গ : মহিলা			নাম : দিপঙ্কর রায় পিতার নাম: ধর্মজয় রায় বাড়ির নং : 118/42 বয়স : 57 লিঙ্গ : পুরুষ		
349	CKW5272414	ফটো উপলব্ধ	350	YCW0985986	ফটো উপলব্ধ	351	CKW2331643	ফটো উপলব্ধ
নাম : রুপা রায় পিতার নাম: অমিয় রায় বাড়ির নং : 26 বয়স : 39 লিঙ্গ : মহিলা			নাম : রুমা রায় স্বামীর নাম: শ্যামল রায় বাড়ির নং : n0097 বয়স : 41 লিঙ্গ : মহিলা			নাম : মালতি রায় স্বামীর নাম: নিরাপদ রায় বাড়ির নং : n0465 বয়স : 58 লিঙ্গ : মহিলা		
352	YCW1891415	ফটো উপলব্ধ	353	YCW1993625	ফটো উপলব্ধ	354	CKW0128967	ফটো উপলব্ধ
নাম : দেবদাস রায় পিতার নাম: মুকুন্দ রায় বাড়ির নং : n0505 বয়স : 37 লিঙ্গ : পুরুষ			নাম : তাপসী রায়(মন্ডল) স্বামীর নাম: দেবদাস রায় বাড়ির নং : n0505 বয়স : 35 লিঙ্গ : মহিলা			নাম : দীপালি রায় স্বামীর নাম: বিকাশ রায় বাড়ির নং : n0137 বয়স : 58 লিঙ্গ : মহিলা		
355	YCW1641760	ফটো উপলব্ধ	356	CKW5271754	ফটো উপলব্ধ	357	YCW2597235	ফটো উপলব্ধ
নাম : রাখাল সরকার পিতার নাম: কামিন্দ্র সরকার বাড়ির নং : n0129 বয়স : 41 লিঙ্গ : পুরুষ			নাম : মঞ্জলী শীল স্বামীর নাম: সুজন কুমার শীল বাড়ির নং : n0078 বয়স : 36 লিঙ্গ : মহিলা			নাম : কৌশিক শীল পিতার নাম: সুজন কুমার শীল বাড়ির নং : 118/43 পাট বয়স : 22 লিঙ্গ : পুরুষ		
358	YCW1641711	ফটো উপলব্ধ	359	RQL1705938	ফটো উপলব্ধ	360	YCW1759679	ফটো উপলব্ধ
নাম : অপুল সমাদ্দার পিতার নাম: জগদীশ সমাদ্দার বাড়ির নং : n0415 বয়স : 42 লিঙ্গ : পুরুষ			নাম : দেবব্রত সরকার পিতার নাম: নীল কমল সরকার বাড়ির নং : n0064 বয়স : 30 লিঙ্গ : পুরুষ			নাম : নীল কমল সরকার পিতার নাম: নগেন্দ্র নাথ সরকার বাড়ির নং : n0071 বয়স : 74 লিঙ্গ : পুরুষ		

361 নাম : সুবল সরকার পিতার নাম: নীল কমল সরকার বাড়ির নং : n0064 বয়স : 40 লিঙ্গ : পুরুষ	YCW1759687 ফটো উপলব্ধ	362 নাম : আরতি সরকার স্বামীর নাম: পরিতোষ সরকার বাড়ির নং : n0163 বয়স : 50 লিঙ্গ : মহিলা	WB/13/090/087657 ফটো উপলব্ধ	363 নাম : মালতী সরকার স্বামীর নাম: মহাদেব সরকার বাড়ির নং : n0629 বয়স : 58 লিঙ্গ : মহিলা	WB/13/090/088608 ফটো উপলব্ধ
364 নাম : সোমা সরকার স্বামীর নাম: নিমাই সরকার বাড়ির নং : n0630 বয়স : 38 লিঙ্গ : মহিলা	YCW0739946 ফটো উপলব্ধ	365 নাম : পোবিন্দ সরকার পিতার নাম: বিজয় সরকার বাড়ির নং : n0649 বয়স : 60 লিঙ্গ : পুরুষ	YCW1977453 ফটো উপলব্ধ	366 নাম : চপলা সরকার স্বামীর নাম: মুরারী মোহন সরকার বাড়ির নং : n0079 বয়স : 69 লিঙ্গ : মহিলা	YCW1641463 ফটো উপলব্ধ
367 নাম : কবিতা সরকার স্বামীর নাম: সুফল সরকার বাড়ির নং : n0340 বয়স : 44 লিঙ্গ : মহিলা	YCW1455880 ফটো উপলব্ধ	368 নাম : লক্ষন দাস পিতার নাম: হরিপদ দাস বাড়ির নং : N0071 বয়স : 67 লিঙ্গ : পুরুষ	THQ1918812 ফটো উপলব্ধ	369 নাম : রঞ্জিত সরকার পিতার নাম: হরিপদ গাইন বাড়ির নং : n0430 বয়স : 58 লিঙ্গ : পুরুষ	HVD1574912 ফটো উপলব্ধ
370 নাম : সুবাসিনী সরকার স্বামীর নাম: নীল কমল সরকার বাড়ির নং : n0071 বয়স : 64 লিঙ্গ : মহিলা	RQL1391374 ফটো উপলব্ধ	371 নাম : রিতু সরকার পিতার নাম: মনোবিকাশ সরকার বাড়ির নং : এন0268 বয়স : 22 লিঙ্গ : মহিলা	YCW2616308 ফটো উপলব্ধ	372 নাম : স্টেলিন সরকার পিতার নাম: মনোবিকাশ সরকার বাড়ির নং : n0586 বয়স : 29 লিঙ্গ : পুরুষ	YCW1993484 ফটো উপলব্ধ
373 নাম : নিমাই সরকার পিতার নাম: মহাদেব সরকার বাড়ির নং : n0633 বয়স : 39 লিঙ্গ : পুরুষ	CKW4487732 ফটো উপলব্ধ	374 নাম : দেবরাজ সরকার পিতার নাম: নিমাই সরকার বাড়ির নং : n0633 বয়স : 20 লিঙ্গ : পুরুষ	YCW2586295 ফটো উপলব্ধ	375 নাম : ঝুমা সরকার স্বামীর নাম: মুকুন্দ সরকার বাড়ির নং : n0642 বয়স : 42 লিঙ্গ : মহিলা	YCW1459874 ফটো উপলব্ধ
376 নাম : শ্যাম সন্দর সরকার পিতার নাম: নীল কমল সরকার বাড়ির নং : n0064 বয়স : 38 লিঙ্গ : পুরুষ	CKW5101472 ফটো উপলব্ধ	377 নাম : রিপন সরকার পিতার নাম: উপল সরকার বাড়ির নং : n0110 বয়স : 40 লিঙ্গ : পুরুষ	YCW0738310 ফটো উপলব্ধ	378 নাম : মুরারী মোহন সরকার পিতার নাম: হৃদয় নাথ সরকার বাড়ির নং : n0409 বয়স : 74 লিঙ্গ : পুরুষ	YCW1641505 ফটো উপলব্ধ
379 নাম : শেফালী সরকার স্বামীর নাম: রঞ্জিত সরকার বাড়ির নং : n0433 বয়স : 48 লিঙ্গ : মহিলা	HVD1574888 ফটো উপলব্ধ	380 নাম : দিপংকর সরকার পিতার নাম: পরিতোষ সরকার বাড়ির নং : n0368 বয়স : 34 লিঙ্গ : পুরুষ	YCW1176726 ফটো উপলব্ধ	381 নাম : সুফল সরকার পিতার নাম: গৌর সরকার বাড়ির নং : n0339 বয়স : 39 লিঙ্গ : পুরুষ	YDY0682732 ফটো উপলব্ধ
382 নাম : দেবাশিষ সরকার মায়ের নাম: কালীদাসী সরকার বাড়ির নং : n0162 বয়স : 41 লিঙ্গ : পুরুষ	CKW4488219 ফটো উপলব্ধ	383 নাম : অশোক সরকার পিতার নাম: উপল সরকার বাড়ির নং : n0110 বয়স : 37 লিঙ্গ : পুরুষ	YCW0850073 ফটো উপলব্ধ	384 নাম : মিন্টু সরকার পিতার নাম: উপল সরকার বাড়ির নং : n0110 বয়স : 41 লিঙ্গ : পুরুষ	YCW0850065 ফটো উপলব্ধ
385 নাম : উপাল সরকার পিতার নাম: মনোহর সরকার বাড়ির নং : n0110 বয়স : 65 লিঙ্গ : পুরুষ	CKW0130047 ফটো উপলব্ধ	386 নাম : রাজেশ সরকার পিতার নাম: রবীন সরকার বাড়ির নং : n0194 বয়স : 42 লিঙ্গ : পুরুষ	CKW2688562 ফটো উপলব্ধ	387 নাম : দেবব্রত সরকার পিতার নাম: রঞ্জিত সরকার বাড়ির নং : n0430 বয়স : 29 লিঙ্গ : পুরুষ	YCW1759182 ফটো উপলব্ধ
388 নাম : বিশ্বজিৎ সরকার পিতার নাম: মুকুন্দ সরকার বাড়ির নং : N642 বয়স : 24 লিঙ্গ : পুরুষ	YCW2233724 ফটো উপলব্ধ	389 নাম : শুভম বিশ্বাস মায়ের নাম: মহারানি বিশ্বাস বাড়ির নং : এন457 বয়স : 25 লিঙ্গ : পুরুষ	YCW2383347 ফটো উপলব্ধ	390 নাম : অনন্যা সরকার পিতার নাম: সুকুমার সরকার বাড়ির নং : এন0660 বয়স : 22 লিঙ্গ : মহিলা	YCW2513166 ফটো উপলব্ধ

391	YCW2349256	ফটো উপলব্ধ	392	RQL1985761	ফটো উপলব্ধ	393	SSA2138105	ফটো উপলব্ধ
নাম : সমীর সরকার পিতার নাম: বিশ্বনাথ সরকার বাড়ির নং : এন36 বয়স : 26 লিঙ্গ : পুরুষ			নাম : তপন সরকার পিতার নাম: জ্ঞানেন্দ্র নাথ সরকার বাড়ির নং : নং বয়স : 48 লিঙ্গ : পুরুষ			নাম : আয়ুষ দাস পিতার নাম: লক্ষ্মন দাস বাড়ির নং : এন0071 বয়স : 29 লিঙ্গ : পুরুষ		
394	CKW2831188	ফটো উপলব্ধ	395	YCW2343499	ফটো উপলব্ধ	396	XYV1282326	ফটো উপলব্ধ
নাম : সুকুমার সরকার পিতার নাম: পঞ্চানন সরকার বাড়ির নং : n0660 বয়স : 42 লিঙ্গ : পুরুষ			নাম : ডোলি সরকার পিতার নাম: রমনী কান্ত সরকার বাড়ির নং : নং বয়স : 48 লিঙ্গ : মহিলা			নাম : রাজ সরকার পিতার নাম: রুবীন্দ্র নাথ সরকার বাড়ির নং : 118/42 বয়স : 27 লিঙ্গ : পুরুষ		
397	ALD2109031	ফটো উপলব্ধ	398	YCW1760008	ফটো উপলব্ধ	399	YCW1640952	ফটো উপলব্ধ
নাম : লক্ষ্মী পাল স্বামীর নাম: রমেন পাল বাড়ির নং : n0110 বয়স : 25 লিঙ্গ : মহিলা			নাম : শোভা সরকার স্বামীর নাম: সুকুমার সরকার বাড়ির নং : 668 বয়স : 42 লিঙ্গ : মহিলা			নাম : সুকান্ত সরদার পিতার নাম: ভৈরব সরদার বাড়ির নং : n0334 বয়স : 31 লিঙ্গ : পুরুষ		
400	YCW1584556	ফটো উপলব্ধ	401	YCW1891746	ফটো উপলব্ধ	402	YCW1950161	ফটো উপলব্ধ
নাম : ভৈরব সরদার পিতার নাম: মাদার সরদার বাড়ির নং : n0334 বয়স : 63 লিঙ্গ : পুরুষ			নাম : বিরেন্দ্র সাউ পিতার নাম: আখীল সাউ বাড়ির নং : n0547 বয়স : 56 লিঙ্গ : পুরুষ			নাম : সুমিত্রা সাউ (মালী) স্বামীর নাম: বিরেন্দ্র সাউ বাড়ির নং : n0547 বয়স : 37 লিঙ্গ : মহিলা		
403	YCW1950187	ফটো উপলব্ধ	404	YCW2026151	ফটো উপলব্ধ	405	YCW2417087	ফটো উপলব্ধ
নাম : দিপক সাউ পিতার নাম: বিরেন্দ্র সাউ বাড়ির নং : n0547 বয়স : 29 লিঙ্গ : পুরুষ			নাম : দীপা সাউ পিতার নাম: বিরেন্দ্র সাউ বাড়ির নং : এন0547 বয়স : 25 লিঙ্গ : মহিলা			নাম : বন্দনা সাউ দাস স্বামীর নাম: দীপক সাউ বাড়ির নং : এন000 বয়স : 30 লিঙ্গ : মহিলা		
406	YCW1641455	ফটো উপলব্ধ	407	WB/13/090/201454	ফটো উপলব্ধ	408	CKW0130302	ফটো উপলব্ধ
নাম : শিলা বিশ্বাস স্বামীর নাম: বিশ্বাস বিশ্বাস বাড়ির নং : n0083 বয়স : 46 লিঙ্গ : মহিলা			নাম : নয়নতারা সিকদার স্বামীর নাম: অজয় সিকদার বাড়ির নং : n0140 বয়স : 45 লিঙ্গ : মহিলা			নাম : জীতেন সিকদার পিতার নাম: কার্তিক সিকদার বাড়ির নং : n0143 বয়স : 55 লিঙ্গ : পুরুষ		
409	CKW0130310	ফটো উপলব্ধ	410	YCW1455781	ফটো উপলব্ধ	411	YCW1959568	ফটো উপলব্ধ
নাম : গীতা সিকদার স্বামীর নাম: জীতেন সিকদার বাড়ির নং : n0143 বয়স : 50 লিঙ্গ : মহিলা			নাম : কাকলি সিকদার পিতার নাম: জীতেন সিকদার বাড়ির নং : n0143 বয়স : 31 লিঙ্গ : মহিলা			নাম : প্রীতম সিকদার পিতার নাম: অজয় সিকদার বাড়ির নং : n0587 বয়স : 28 লিঙ্গ : পুরুষ		
412	YCW1455864	ফটো উপলব্ধ	413	CKW2687432	ফটো উপলব্ধ	414	CKW4682365	ফটো উপলব্ধ
নাম : পায়েল সিকদার পিতার নাম: অজয় সিকদার বাড়ির নং : n0139 বয়স : 30 লিঙ্গ : পুরুষ			নাম : সমীর সিকদার পিতার নাম: নকুল সিকদার বাড়ির নং : 139 বয়স : 48 লিঙ্গ : পুরুষ			নাম : কবিতা সিকদার স্বামীর নাম: সমীর সিকদার বাড়ির নং : 139 বয়স : 43 লিঙ্গ : মহিলা		
415	YCW2617116	ফটো উপলব্ধ	416	CKW5086541	ফটো উপলব্ধ	417	YCW2342103	ফটো উপলব্ধ
নাম : প্রতিভা সিকদার পিতার নাম: সমীর সিকদার বাড়ির নং : নেতাজী পল্লী বয়স : 20 লিঙ্গ : মহিলা			নাম : অজয় সিকদার পিতার নাম: নকুল সিকদার বাড়ির নং : n0139 বয়স : 55 লিঙ্গ : পুরুষ			নাম : কমলেশ হালদার পিতার নাম: ভবেশ হালদার বাড়ির নং : 610 বয়স : 23 লিঙ্গ : পুরুষ		
418	CKW0381566	ফটো উপলব্ধ	419	CKW0381574	ফটো উপলব্ধ	420	RQL1861467	ফটো উপলব্ধ
নাম : ভবেশ হালদার পিতার নাম: শশধর হালদার বাড়ির নং : n0610 বয়স : 52 লিঙ্গ : পুরুষ			নাম : জয়ন্তী হালদার স্বামীর নাম: ভবেশ হালদার বাড়ির নং : n0611 বয়স : 46 লিঙ্গ : মহিলা			নাম : জয়ন্তী হালদার পিতার নাম: ভবেশ হালদার বাড়ির নং : n0612 বয়স : 32 লিঙ্গ : মহিলা		

421	XCZ2517639	ফটো উপলব্ধ	422	CKW0130484	ফটো উপলব্ধ	423	CKW2687820	ফটো উপলব্ধ
নাম : মনিকা রায় স্বামীর নাম : উষ্ময় রায় বাড়ির নং : না বয়স : 29 লিঙ্গ : মহিলা			নাম : নিশা হালদার স্বামীর নাম : নারায়ন হালদার বাড়ির নং : n0157 বয়স : 69 লিঙ্গ : মহিলা			নাম : গোপাল হালদার পিতার নাম : নারায়ন হালদার বাড়ির নং : n0157 বয়স : 43 লিঙ্গ : পুরুষ		
424	XZH2289395	ফটো উপলব্ধ	425	YCW0848705	ফটো উপলব্ধ	426	CKW4682639	ফটো উপলব্ধ
নাম : পুরী হালদার বারিক স্বামীর নাম : অসীম বারিক বাড়ির নং : এন000 বয়স : 25 লিঙ্গ : মহিলা			নাম : শুরা হালদার(বিশ্বাস) স্বামীর নাম : গোপাল হালদার বাড়ির নং : n0371 বয়স : 37 লিঙ্গ : মহিলা			নাম : বাসন্তী হীরা স্বামীর নাম : জীতেন্দ্র হীরা বাড়ির নং : n0127 বয়স : 80 লিঙ্গ : মহিলা		
427	YCW1456110	ফটো উপলব্ধ	428	NNR1992692	ফটো উপলব্ধ	429	XCZ2489904	ফটো উপলব্ধ
নাম : সুজাতা হেনরুদ (ঘোষ) স্বামীর নাম : দেবকুমার ঘোষ বাড়ির নং : n0349 বয়স : 42 লিঙ্গ : মহিলা			নাম : সাধন কুমার মুদ্রা পিতার নাম : নগেন্দ্র নাথ দাস বাড়ির নং : এন265 বয়স : 65 লিঙ্গ : পুরুষ			নাম : রঞ্জিত বিশ্বাস পিতার নাম : বিশ্বনাথ বিশ্বাস বাড়ির নং : n0240 বয়স : 66 লিঙ্গ : পুরুষ		
430	YDY0954586	ফটো উপলব্ধ	431	YCW2638237	ফটো উপলব্ধ	432	YCW2639912	ফটো উপলব্ধ
নাম : সুশান্ত মন্ডল পিতার নাম : উত্তম মন্ডল বাড়ির নং : এন215 বয়স : 31 লিঙ্গ : পুরুষ			নাম : দেবাশিস সরকার পিতার নাম : সুকুমার সরকার বাড়ির নং : এন0660 বয়স : 19 লিঙ্গ : পুরুষ			নাম : পুষ্পিতা অধিকারী পিতার নাম : লেট দেবদাস অধিকারী বাড়ির নং : নেতাজি পল্লি বয়স : 19 লিঙ্গ : মহিলা		
433	YCW2653335	ফটো উপলব্ধ	434	YCW2529261	ফটো উপলব্ধ	435	YCW1978568	ফটো উপলব্ধ
নাম : সাগর সরদার পিতার নাম : ভৈরব বাড়ির নং : এন033 বয়স : 20 লিঙ্গ : পুরুষ			নাম : দীনেশ অধিকারী পিতার নাম : দুর্গেশ অধিকারী বাড়ির নং : 118/48 বয়স : 42 লিঙ্গ : পুরুষ			নাম : মিথিলা অধিকারী পিতার নাম : মনোজ্ঞ রায় বাড়ির নং : 118/48 বয়স : 33 লিঙ্গ : মহিলা		
436	YCW1456333	ফটো উপলব্ধ	437	YMQ3089554	ফটো উপলব্ধ	438	RVU1624352	ফটো উপলব্ধ
নাম : রঞ্জিতা দাস কর্মকার স্বামীর নাম : বাপ্পা দাস বাড়ির নং : পাট বয়স : 31 লিঙ্গ : মহিলা			নাম : পবিত্র সাধু পিতার নাম : কালীপদ সাধু বাড়ির নং : এন000 বয়স : 55 লিঙ্গ : পুরুষ			নাম : মীরা মন্ডল পিতার নাম : মন্টু মন্ডল বাড়ির নং : এন0187 বয়স : 36 লিঙ্গ : মহিলা		
439	XVM2437218	ফটো উপলব্ধ	440	YCW1323237	ফটো উপলব্ধ	441	YCW1641240	ফটো উপলব্ধ
নাম : দিলীপ বিশ্বাস পিতার নাম : সুজাত বিশ্বাস বাড়ির নং : এন260 বয়স : 50 লিঙ্গ : পুরুষ			নাম : অলোক মজুমদার পিতার নাম : কুমুদ মজুমদার বাড়ির নং : পাট নং -43 বয়স : 38 লিঙ্গ : পুরুষ			নাম : রুপা বিশ্বাস(বেরাগী) স্বামীর নাম : সঞ্জিত বিশ্বাস বাড়ির নং : পাট নং -43 বয়স : 55 লিঙ্গ : মহিলা		
442	YCW1323252	ফটো উপলব্ধ	443	YCW2669919	ফটো উপলব্ধ	444	YCW2672327	ফটো উপলব্ধ
নাম : অনুপ বিশ্বাস পিতার নাম : সঞ্জিত বিশ্বাস বাড়ির নং : পাট নং 43 বয়স : 33 লিঙ্গ : পুরুষ			নাম : শুভ বৈদ্যা পিতার নাম : ভোল্লা বৈদ্যা বাড়ির নং : পাট নং -43 বয়স : 20 লিঙ্গ : পুরুষ			নাম : দেবাশীষ দাস পিতার নাম : সাধন কুমার দাস বাড়ির নং : পাট নং 43 বয়স : 20 লিঙ্গ : পুরুষ		
445	YCW2673838	ফটো উপলব্ধ	446	YCW2673721	ফটো উপলব্ধ			
নাম : রুদ্র মালাকার পিতার নাম : সুধাংশু মালাকার বাড়ির নং : এন0048 বয়স : 21 লিঙ্গ : পুরুষ			নাম : সজল মালি পিতার নাম : সাগর চন্দ্র মালি বাড়ির নং : না বয়স : 21 লিঙ্গ : পুরুষ					



নির্বাচক সংখ্যার সারসংক্ষেপ :

A) নির্বাচকের সংখ্যা :

	নির্বাচক তালিকার প্রকৃতি	নির্বাচক তালিকার পরিচিতি :	নির্বাচকের সংখ্যা :				
			পুরুষ	মহিলা	তৃতীয় লিঙ্গ	মোট	
I	মূল তালিকা	মূল তালিকা	বিশেষ নিবিড় সংশোধনী ২০২৬-এর চূড়ান্ত ভোটার তালিকা	228	218	0	446
II	1- সংযোজন তালিকা	সংযোজনী 1	বিশেষ সংক্ষিপ্ত সংশোধন 2026	0	0	0	0
III	2- বিয়োজন তালিকা	সংযোজনী 1	বিশেষ সংক্ষিপ্ত সংশোধন 2026	0	0	0	0
IV	'লিঙ্গ ক্ষেত্রের' পরিবর্তনের কারণে পার্থক্য			0	0	0	0
নির্বাচকের মোট সংখ্যা (I+II-III+IV)				228	218	0	446

B) ক্রটি সংশোধনের সংখ্যা :

নির্বাচক তালিকার প্রকৃতি	নির্বাচক তালিকার পরিচিতি :	ক্রটি সংশোধনের সংখ্যা :
সংযোজনী 1	বিশেষ সংক্ষিপ্ত সংশোধন 2026	0

নির্বাচক নিবন্ধন আধিকারিকের স্বাক্ষর

E-মৃত, S-স্থানান্তরিত, R-একাধিকবার অন্তর্ভুক্ত, M-নিখোঁজ, Q-যোগ্য নহে