

## নির্বাচক তালিকা 2026 S25 পশ্চিমবঙ্গ

বিধানসভা নির্বাচনক্ষেত্রের নং, নাম ও সংরক্ষণের স্থিতি : 119 - বারাসাত (সাধারণ)		অংশ নং : 160			
বিধানসভা নির্বাচনক্ষেত্রটি যে লোকসভা নির্বাচনক্ষেত্রের / ক্ষেত্রসমূহের অন্তর্ভুক্ত তার নং, নাম ও সংরক্ষণ স্থিতি : 17 - বারাসাত (সাধারণ)					
1. সংশোধনের পূর্ণ বিবরণ					
সংশোধনের বৎসর :	2026	নির্বাচক তালিকার পরিচিতি :			
ভিত্তি তারিখ :	01-01-2026	বিশেষ নিবিড় সংশোধনী ২০২৬-এর চূড়ান্ত ভোটার তালিকা			
সংশোধনের প্রকৃতি :	বিশেষ নিবিড় সংশোধনী 2026				
প্রকাশনার তারিখ :	28-02-2026				
2. অংশ ও নির্বাচনী এলাকার পূর্ণ বিবরণ :					
অংশের ভাগ নং ও নাম :					
1-মধুমুরালী পূর্ব, প্রমোদ নগর					
		প্রধান শহর/গ্রাম	: বারাসাত		
		ওয়ার্ড	: 022		
		থানা	: বারাসাত		
		গ্রাম পঞ্চগয়েত	:		
		ব্লক	: বারাসাত-1		
		মহকুমা	: বারাসাত(সদর)		
		জেলা	: উত্তর 24 পরগণা		
		পিন	: 700124		
3. ভোট গ্রহন কেন্দ্রের পূর্ণ বিবরণ :					
ভোট গ্রহন কেন্দ্রের নং, নাম :		ভোট গ্রহন কেন্দ্রের শ্রেণী :		শহরাঞ্চল	
160 - মধুমুরালী এফ.পি. স্কুল		এই অংশে সহায়ক ভোটগ্রহন কেন্দ্রের সংখ্যা		0	
ভোট গ্রহন কেন্দ্রের ঠিকানা :		:			
মধুমুরালী এফ.পি. স্কুল, -রুম-৩, মধুমুরালী					
4. নির্বাচকের সংখ্যা :					
প্রথম ক্রমিক নং	শেষ ক্রমিক নং	মোট সংখ্যা			
		পুরুষ	মহিলা	তৃতীয় লিঙ্গ	মোট
1	843	428	404	1	833

নির্বাচক নিবন্ধন আধিকারিকের স্বাক্ষর

Nazri Naksha

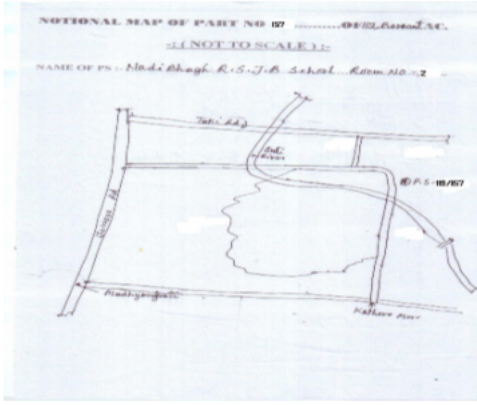

Google Map View



Polling Station Building Front View



Polling Station Front View



Cad View

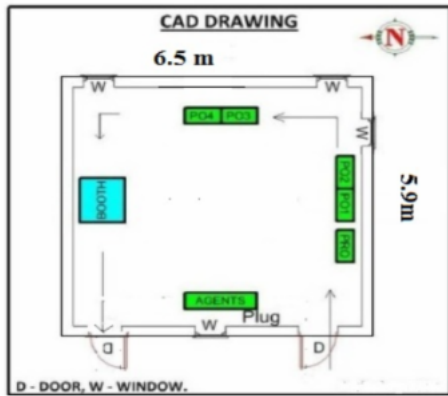

Key MAP View

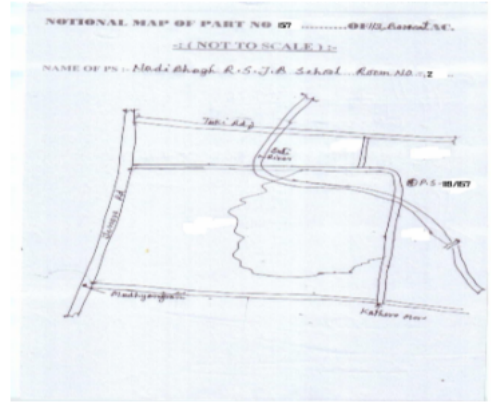

বিধানসভা নির্বাচনক্ষেত্রের নং, নাম : 119-বারাসাত  
ভাগ নং, নাম : 1-মধুমুরালী পূর্ব, প্রমোদ নগর

1 নাম : কৃষ্ণা ভট্টাচার্য্য স্বামীর নাম: দেবব্রত ভট্টাচার্য্য বাড়ির নং : n0191 বয়স : 45 লিঙ্গ : মহিলা	CKW3021441 ফটো উপলব্ধ	2 নাম : ববিতা ভদ্র (সাহা) স্বামীর নাম: তপন ভদ্র বাড়ির নং : n0206 বয়স : 46 লিঙ্গ : মহিলা	CKW3836129 ফটো উপলব্ধ	3 নাম : গাঙ্গী দাশ বিশ্বাস স্বামীর নাম: অনুরাগ বিশ্বাস বাড়ির নং : 30/8/2 বয়স : 41 লিঙ্গ : মহিলা	RQL1683002 ফটো উপলব্ধ
4 নাম : রুমা (দাস) রায় স্বামীর নাম: শ্যামল রায় বাড়ির নং : n0214 বয়স : 43 লিঙ্গ : মহিলা	RQL0483784 ফটো উপলব্ধ	5 নাম : স্বামীর নাম: বাড়ির নং : বয়স : 43 লিঙ্গ : মহিলা	RQL2476166 ফটো উপলব্ধ	6 নাম : তুলিকা আচার্য্য স্বামীর নাম: দিবোদু আচার্য্য বাড়ির নং : n0249 বয়স : 41 লিঙ্গ : মহিলা	CDK3567526 ফটো উপলব্ধ
7 নাম : প্রসেনজিৎ কুন্ডু পিতার নাম: শ্যামল কুন্ডু বাড়ির নং : n0053 বয়স : 32 লিঙ্গ : পুরুষ	RQL1414440 ফটো উপলব্ধ	8 নাম : উজ্জল কর্মকার পিতার নাম: কৃষ্ণকান্ত কর্মকার বাড়ির নং : n0314 বয়স : 54 লিঙ্গ : পুরুষ	RQL2126555 ফটো উপলব্ধ	9 নাম : সানি কর্মকার পিতার নাম: উজ্জল কর্মকার বাড়ির নং : N0314 বয়স : 25 লিঙ্গ : পুরুষ	RQL2374981 ফটো উপলব্ধ
10 নাম : নিপা ঘোষ স্বামীর নাম: শব্দু ঘোষ বাড়ির নং : এন000 বয়স : 29 লিঙ্গ : মহিলা	RQL2578821 ফটো উপলব্ধ	11 নাম : সধিতা টিকাদার পোদ্দার স্বামীর নাম: সুজিত টিকাদার বাড়ির নং : n0093 বয়স : 37 লিঙ্গ : মহিলা	RQL1414424 ফটো উপলব্ধ	12 নাম : অনিতা দাস স্বামীর নাম: দীপঙ্কর দাস বাড়ির নং : টাকি রোড ঘোলা কাজীপাড়া বয়স : 52 লিঙ্গ : মহিলা	RQL1843994 ফটো উপলব্ধ
13 নাম : সন্ধ্যা দাস পিতার নাম: দীপঙ্কর দাস বাড়ির নং : টাকি রোড ঘোলা কাজীপাড়া বয়স : 29 লিঙ্গ : পুরুষ	RQL1844000 ফটো উপলব্ধ	14 নাম : তৃপ্তী দাস স্বামীর নাম: নিত্য গোপাল দাস বাড়ির নং : n0179 বয়স : 55 লিঙ্গ : মহিলা	RQL1437920 ফটো উপলব্ধ	15 নাম : সুপ্রতী দাস মায়ের নাম: সরাবতী সেন দাস বাড়ির নং : বয়স : 23 লিঙ্গ : পুরুষ	RQL2473841 ফটো উপলব্ধ
16 নাম : পলাশ দাস পিতার নাম: ইন্দির দাস বাড়ির নং : 272 বয়স : 42 লিঙ্গ : পুরুষ	WKM1816115 ফটো উপলব্ধ	17 নাম : মিঠু দাস স্বামীর নাম: তারক দাস বাড়ির নং : এন000 বয়স : 35 লিঙ্গ : মহিলা	RQL2578805 ফটো উপলব্ধ	18 নাম : রুমা সমাদর দে পিতার নাম: কৃষ্ণ কান্ত দাস বাড়ির নং : বয়স : 42 লিঙ্গ : মহিলা	RQL2473585 ফটো উপলব্ধ
19 নাম : অদিতি দে পিতার নাম: সুকুমার দে বাড়ির নং : n0070 বয়স : 36 লিঙ্গ : মহিলা	RQL1381961 ফটো উপলব্ধ	20 নাম : দেবশ্রী দে (সিংহ) স্বামীর নাম: তনয় দে বাড়ির নং : n0103 বয়স : 43 লিঙ্গ : মহিলা	RQL1381953 ফটো উপলব্ধ	21 নাম : পম্পা পোদ্দার স্বামীর নাম: গোপাল পোদ্দার বাড়ির নং : n0245 বয়স : 41 লিঙ্গ : মহিলা	CKW2718237 ফটো উপলব্ধ
22 নাম : দীপক বিশ্বাস পিতার নাম: দিলীপ বিশ্বাস বাড়ির নং : n0184 বয়স : 45 লিঙ্গ : পুরুষ	CKW6140339 ফটো উপলব্ধ	23 নাম : স্বপ্না বিশ্বাস পিতার নাম: দিলীপ বিশ্বাস বাড়ির নং : n0184 বয়স : 44 লিঙ্গ : মহিলা	CKW4059838 ফটো উপলব্ধ	24 নাম : পপি বিশ্বাস পিতার নাম: দিলীপ বিশ্বাস বাড়ির নং : n0184 বয়স : 43 লিঙ্গ : মহিলা	CKW3177235 ফটো উপলব্ধ
25 নাম : সঞ্জয় বিশ্বাস পিতার নাম: দিলীপ বিশ্বাস বাড়ির নং : n0184 বয়স : 41 লিঙ্গ : পুরুষ	CKW3177177 ফটো উপলব্ধ	26 নাম : চন্দ্রা বিশ্বাস স্বামীর নাম: কালি বিশ্বাস বাড়ির নং : n0223 বয়স : 46 লিঙ্গ : মহিলা	RQL1063833 ফটো উপলব্ধ	27 নাম : কালি বিশ্বাস পিতার নাম: নিতাই বিশ্বাস বাড়ির নং : n0231 বয়স : 65 লিঙ্গ : পুরুষ	WB/20/138/810430 ফটো উপলব্ধ
28 নাম : অশোক বিশ্বাস পিতার নাম: মন্মোরজন বিশ্বাস বাড়ির নং : n0241 বয়স : 61 লিঙ্গ : পুরুষ	RQL1542554 ফটো উপলব্ধ	29 নাম : সুপ্রিয়া বিশ্বাস স্বামীর নাম: অশোক বিশ্বাস বাড়ির নং : n0241 বয়স : 47 লিঙ্গ : মহিলা	RQL1682673 ফটো উপলব্ধ	30 নাম : দেবতনু বিশ্বাস পিতার নাম: দেব কুমার বিশ্বাস বাড়ির নং : n0243 বয়স : 33 লিঙ্গ : পুরুষ	RQL1293844 ফটো উপলব্ধ

বিধানসভা নির্বাচনক্ষেত্রের নং, নাম : 119-বারাসাত  
ভাগ নং, নাম : 1-মধুমুরালী পূর্ব, প্রমোদ নগর

31 নাম : দীপা বিশ্বাস স্বামীর নাম: সুশান্ত বিশ্বাস বাড়ির নং : n0250 বয়স : 40 লিঙ্গ : মহিলা	CKW3154986 ফটো উপলব্ধ	32 নাম : কবিতা বিশ্বাস স্বামীর নাম: তারক বিশ্বাস বাড়ির নং : n0160 বয়স : 32 লিঙ্গ : মহিলা	RQL1843630 ফটো উপলব্ধ	33 নাম : গৌতম বিশ্বাস পিতার নাম: গোপাল বিশ্বাস বাড়ির নং : n0160 বয়স : 37 লিঙ্গ : পুরুষ	RQL1063437 ফটো উপলব্ধ
34 নাম : উত্তম বিশ্বাস পিতার নাম: গোপাল বিশ্বাস বাড়ির নং : n0160 বয়স : 41 লিঙ্গ : পুরুষ	CKW3020070 ফটো উপলব্ধ	35 নাম : গোপাল বিশ্বাস পিতার নাম: রঞ্জিত বিশ্বাস বাড়ির নং : n0160 বয়স : 58 লিঙ্গ : পুরুষ	WB/13/090/561652 ফটো উপলব্ধ	36 নাম : রিতা বিশ্বাস পিতার নাম: গোবিন্দ বিশ্বাস বাড়ির নং : n0159 বয়স : 41 লিঙ্গ : মহিলা	RQL0903138 ফটো উপলব্ধ
37 নাম : মিতু বিশ্বাস পিতার নাম: গোবিন্দ বিশ্বাস বাড়ির নং : n0159 বয়স : 43 লিঙ্গ : মহিলা	RQL0903146 ফটো উপলব্ধ	38 নাম : মৃত্যঞ্জয় বিশ্বাস পিতার নাম: গোপাল দাস বিশ্বাস বাড়ির নং : n0149 বয়স : 42 লিঙ্গ : পুরুষ	CKW3021425 ফটো উপলব্ধ	39 নাম : মিনতী বিশ্বাস স্বামীর নাম: গোপাল দাস বিশ্বাস বাড়ির নং : n0149 বয়স : 66 লিঙ্গ : মহিলা	RQL1472687 ফটো উপলব্ধ
40 নাম : মধুমিতা বিশ্বাস স্বামীর নাম: রথীন বিশ্বাস বাড়ির নং : n0144 বয়স : 45 লিঙ্গ : মহিলা	RQL1843606 ফটো উপলব্ধ	41 নাম : প্রিয়ান্বিতা বিশ্বাস স্বামীর নাম: বিজন বিশ্বাস বাড়ির নং : n0144 বয়স : 37 লিঙ্গ : মহিলা	RQL1064286 ফটো উপলব্ধ	42 নাম : বিজন বিশ্বাস পিতার নাম: রবীন্দ্র নাথ বিশ্বাস বাড়ির নং : n0144 বয়স : 47 লিঙ্গ : পুরুষ	CKW2462679 ফটো উপলব্ধ
43 নাম : রবীন্দ্রনাথ রথীন বিশ্বাস পিতার নাম: রবীন্দ্রনাথ বিশ্বাস বাড়ির নং : n0144 বয়স : 51 লিঙ্গ : পুরুষ	CKW2463172 ফটো উপলব্ধ	44 নাম : সুজিত বিশ্বাস পিতার নাম: শুশিল বিশ্বাস বাড়ির নং : n0140 বয়স : 47 লিঙ্গ : পুরুষ	CKW3020195 ফটো উপলব্ধ	45 নাম : অনুবালা বিশ্বাস স্বামীর নাম: সুশীল বিশ্বাস বাড়ির নং : n0140 বয়স : 65 লিঙ্গ : মহিলা	WB/13/090/561772 ফটো উপলব্ধ
46 নাম : সুশীল বিশ্বাস পিতার নাম: সতীশ বিশ্বাস বাড়ির নং : n0140 বয়স : 75 লিঙ্গ : পুরুষ	WB/13/090/561671 ফটো উপলব্ধ	47 নাম : আরতী দত্ত স্বামীর নাম: বিবর দত্ত বাড়ির নং : n0139 বয়স : 53 লিঙ্গ : মহিলা	CKW3020021 ফটো উপলব্ধ	48 নাম : সুশান্ত বিশ্বাস পিতার নাম: সুশীল বিশ্বাস বাড়ির নং : n0139 বয়স : 45 লিঙ্গ : পুরুষ	CKW4859344 ফটো উপলব্ধ
49 নাম : শোভা বিশ্বাস স্বামীর নাম: সুশীল বিশ্বাস বাড়ির নং : n0139 বয়স : 63 লিঙ্গ : মহিলা	CKW2464220 ফটো উপলব্ধ	50 নাম : দেবস্মিতা বিশ্বাস পিতার নাম: দেবকুমার বিশ্বাস বাড়ির নং : n0080 বয়স : 37 লিঙ্গ : মহিলা	RQL0903005 ফটো উপলব্ধ	51 নাম : মিতা বিশ্বাস স্বামীর নাম: দেবকুমার বিশ্বাস বাড়ির নং : n0080 বয়স : 62 লিঙ্গ : মহিলা	CKW0882191 ফটো উপলব্ধ
52 নাম : প্রসন্ন বিশ্বাস পিতার নাম: মনু বিশ্বাস বাড়ির নং : হাউস নং 403 বয়স : 39 লিঙ্গ : পুরুষ	CKW5146873 ফটো উপলব্ধ	53 নাম : মনু বিশ্বাস পিতার নাম: কিরন বিশ্বাস বাড়ির নং : n0079 বয়স : 67 লিঙ্গ : পুরুষ	WB/13/090/561375 ফটো উপলব্ধ	54 নাম : তারক বিশ্বাস পিতার নাম: কালিপদ বিশ্বাস বাড়ির নং : n0066 বয়স : 36 লিঙ্গ : পুরুষ	RQL1063445 ফটো উপলব্ধ
55 নাম : মমতা বিশ্বাস স্বামীর নাম: কালিপদ বিশ্বাস বাড়ির নং : n0066 বয়স : 54 লিঙ্গ : মহিলা	WB/13/090/561378 ফটো উপলব্ধ	56 নাম : কালিপদ বিশ্বাস পিতার নাম: নিতাই বিশ্বাস বাড়ির নং : n0066 বয়স : 58 লিঙ্গ : পুরুষ	WB/13/090/561381 ফটো উপলব্ধ	57 নাম : মায়ী বিশ্বাস স্বামীর নাম: নিতাই বিশ্বাস বাড়ির নং : n0066 বয়স : 90 লিঙ্গ : মহিলা	WB/13/090/561242 ফটো উপলব্ধ
58 নাম : টুম্পা বিশ্বাস স্বামীর নাম: সুভাষ বিশ্বাস বাড়ির নং : n0063 বয়স : 38 লিঙ্গ : মহিলা	RQL1293869 ফটো উপলব্ধ	59 নাম : সুভাস বিশ্বাস পিতার নাম: মনোতোষ বিশ্বাস বাড়ির নং : n0063 বয়স : 43 লিঙ্গ : পুরুষ	CKW4283917 ফটো উপলব্ধ	60 নাম : বাসনা বিশ্বাস স্বামীর নাম: মনোতোষ বিশ্বাস বাড়ির নং : n0063 বয়স : 62 লিঙ্গ : মহিলা	WB/13/090/561055 ফটো উপলব্ধ

বিধানসভা নির্বাচনক্ষেত্রের নং, নাম : 119-বারাসাত  
ভাগ নং, নাম : 1-মধুমুরালী পূর্ব, প্রমোদ নগর

61	CKW4858981	ফটো উপলব্ধ	62	CKW3020096	ফটো উপলব্ধ	63	WB/13/090/561434	ফটো উপলব্ধ
নাম : তপন বিশ্বাস পিতার নাম: নরেন বিশ্বাস বাড়ির নং : n0061 বয়স : 64 লিঙ্গ : পুরুষ			নাম : শুভজিত বিশ্বাস পিতার নাম: চিত্তরঞ্জন বিশ্বাস বাড়ির নং : n0030 বয়স : 42 লিঙ্গ : পুরুষ			নাম : সন্ধ্যারানী বিশ্বাস স্বামীর নাম: চিত্তরঞ্জন বিশ্বাস বাড়ির নং : n0030 বয়স : 76 লিঙ্গ : মহিলা		
64	RQL1969260	ফটো উপলব্ধ	65	WB/13/086/186345	ফটো উপলব্ধ	66	DKJ2934628	ফটো উপলব্ধ
নাম : সুরজিৎ কুমার অধিকারী পিতার নাম: সূর্যসু অধিকারী বাড়ির নং : n0066 বয়স : 28 লিঙ্গ : পুরুষ			নাম : দেবী বিশ্বাস স্বামীর নাম: কমল বিশ্বাস বাড়ির নং : 30/8/2 বয়স : 69 লিঙ্গ : মহিলা			নাম : অনুরাগ বিশ্বাস পিতার নাম: কমল বিশ্বাস বাড়ির নং : 30/8/2 বয়স : 41 লিঙ্গ : পুরুষ		
67	NNR0910547	ফটো উপলব্ধ	68	RQL2074466	ফটো উপলব্ধ	69	RQL2277895	ফটো উপলব্ধ
নাম : শালিনী বিশ্বাস পিতার নাম: কমল বিশ্বাস বাড়ির নং : 30/8/2 বয়স : 36 লিঙ্গ : মহিলা			নাম : মনোরঞ্জন বিশ্বাস পিতার নাম: রমণী বিশ্বাস বাড়ির নং : n0302 বয়স : 48 লিঙ্গ : পুরুষ			নাম : কমল বিশ্বাস পিতার নাম: খগেন্দ্র নাথ বিশ্বাস বাড়ির নং : 30/8/2 বয়স : 71 লিঙ্গ : পুরুষ		
70	CKW0931816	ফটো উপলব্ধ	71	RQL2277994	ফটো উপলব্ধ	72	WB/13/090/561608	ফটো উপলব্ধ
নাম : অরবিন্দ বিশ্বাস পিতার নাম: অখিল বিশ্বাস বাড়ির নং : ৩১৫, মধুমুরালী বয়স : 52 লিঙ্গ : পুরুষ			নাম : বাসন্তী বিশ্বাস স্বামীর নাম: কালিপদ বিশ্বাস বাড়ির নং : n0158 বয়স : 66 লিঙ্গ : মহিলা			নাম : রুবীরাণী বিশ্বাস স্বামীর নাম: রবীন্দ্র লাল বিশ্বাস বাড়ির নং : n0045 বয়স : 71 লিঙ্গ : মহিলা		
73	RQL1910397	ফটো উপলব্ধ	74	RQL2473296	ফটো উপলব্ধ	75	RQL2472298	ফটো উপলব্ধ
নাম : পরিতোষ বিশ্বাস পিতার নাম: নিবারন বিশ্বাস বাড়ির নং : n0274 বয়স : 51 লিঙ্গ : পুরুষ			নাম : রাজা বিশ্বাস পিতার নাম: মনোরঞ্জন বিশ্বাস বাড়ির নং : বয়স : 23 লিঙ্গ : পুরুষ			নাম : সাথি বিশ্বাস পিতার নাম: পরিতোষ বিশ্বাস বাড়ির নং : বয়স : 23 লিঙ্গ : মহিলা		
76	RQL1683143	ফটো উপলব্ধ	77	RQL2452985	ফটো উপলব্ধ	78	RQL1843648	ফটো উপলব্ধ
নাম : বাপ্পী দে বিশ্বাস স্বামীর নাম: বিশ্বজিৎ বিশ্বাস বাড়ির নং : n0045 বয়স : 44 লিঙ্গ : মহিলা			নাম : বিশ্বজিৎ বিশ্বাস পিতার নাম: রবীন্দ্র বিশ্বাস বাড়ির নং : 31/5 বয়স : 49 লিঙ্গ : পুরুষ			নাম : জয়ীতা বিশ্বাস স্বামীর নাম: অভিজিৎ বিশ্বাস বাড়ির নং : n0140 বয়স : 34 লিঙ্গ : মহিলা		
79	CKW4859013	ফটো উপলব্ধ	80	CKW3020203	ফটো উপলব্ধ	81	RQL2753705	ফটো উপলব্ধ
নাম : প্রসেনজিৎ বিশ্বাস পিতার নাম: রবীন্দ্র লাল বিশ্বাস বাড়ির নং : n0045 বয়স : 47 লিঙ্গ : পুরুষ			নাম : অভিজিৎ বিশ্বাস পিতার নাম: শুশীল বিশ্বাস বাড়ির নং : 245 বয়স : 42 লিঙ্গ : পুরুষ			নাম : জিৎপ্ৰদেব বিশ্বাস পিতার নাম: রথীন বিশ্বাস বাড়ির নং : এন0144 বয়স : 20 লিঙ্গ : পুরুষ		
82	RQL2074391	ফটো উপলব্ধ	83	RQL2656189	ফটো উপলব্ধ	84	RQL1843622	ফটো উপলব্ধ
নাম : বিট্টু বিশ্বাস পিতার নাম: অশোক বিশ্বাস বাড়ির নং : n0241 বয়স : 28 লিঙ্গ : পুরুষ			নাম : শুভজিৎ বিশ্বাস পিতার নাম: বিশ্বজিৎ বিশ্বাস বাড়ির নং : n0085 বয়স : 21 লিঙ্গ : পুরুষ			নাম : তন্ময় রতন বিশ্বাস পিতার নাম: তপন বিশ্বাস বাড়ির নং : n0061 বয়স : 29 লিঙ্গ : পুরুষ		
85	LYG2892289	ফটো উপলব্ধ	86	RQL2766111	ফটো উপলব্ধ	87	CRZ2034882	ফটো উপলব্ধ
নাম : সুবল চন্দ্র বিশ্বাস পিতার নাম: নলিনী রঞ্জন বিশ্বাস বাড়ির নং : 58/1 বয়স : 52 লিঙ্গ : পুরুষ			নাম : স্টেলা বিশ্বাস পিতার নাম: সুবল চন্দ্র বিশ্বাস বাড়ির নং : এন001 বয়স : 20 লিঙ্গ : মহিলা			নাম : কাকলী বিশ্বাস স্বামীর নাম: সুবল চন্দ্র বিশ্বাস বাড়ির নং : 58/1 বয়স : 48 লিঙ্গ : মহিলা		
88	RQL1756121	ফটো উপলব্ধ	89	RQL2612166	ফটো উপলব্ধ	90	CKW0882142	ফটো উপলব্ধ
নাম : সরস্বতী বিশ্বাস স্বামীর নাম: গৌতম বিশ্বাস বাড়ির নং : n0160 বয়স : 36 লিঙ্গ : মহিলা			নাম : রিমি বিশ্বাস স্বামীর নাম: সাধন বিশ্বাস বাড়ির নং : 159 বয়স : 34 লিঙ্গ : মহিলা			নাম : বুলু বিশ্বাস স্বামীর নাম: গোবিন্দ বিশ্বাস বাড়ির নং : 159 বয়স : 61 লিঙ্গ : মহিলা		

বিধানসভা নির্বাচনক্ষেত্রের নং, নাম : 119-বরাসাত  
ভাগ নং, নাম : 1-মধুমুরালী পূর্ব, প্রমোদ নগর

91	RQL2612455	ফটো উপলব্ধ	92	RQL1216522	ফটো উপলব্ধ	93	RQL1064245	ফটো উপলব্ধ
নাম : গোবিন্দ বিশ্বাস পিতার নাম: রনজিত বিশ্বাস বাড়ির নং : 159 বয়স : 66 লিঙ্গ : পুরুষ			নাম : সাধন বিশ্বাস পিতার নাম: গোবিন্দ বিশ্বাস বাড়ির নং : 159 বয়স : 35 লিঙ্গ : পুরুষ			নাম : বাসনা অধিকারী স্বামীর নাম: স্বর্গীয় সূশান্ত অধিকারী বাড়ির নং : n0066 বয়স : 45 লিঙ্গ : মহিলা		
94	LLR3332558	ফটো উপলব্ধ	95	RQL2578763	ফটো উপলব্ধ	96	CKW3266442	ফটো উপলব্ধ
নাম : পম্পা বিশ্বাস (দাস) স্বামীর নাম: প্রসেনজীৎ বিশ্বাস বাড়ির নং : n0300 বয়স : 36 লিঙ্গ : মহিলা			নাম : অভিমণী বিশ্বাস সরদার স্বামীর নাম: বিটু বিশ্বাস বাড়ির নং : এন000 বয়স : 24 লিঙ্গ : মহিলা			নাম : মুনমুন বৈরাগী স্বামীর নাম: পবিত্র বৈরাগী বাড়ির নং : n0219 বয়স : 41 লিঙ্গ : মহিলা		
97	RQL2474393	ফটো উপলব্ধ	98	RQL2475556	ফটো উপলব্ধ	99	RQL2474021	ফটো উপলব্ধ
নাম : সান্তমীতা ভূইয়া স্বামীর নাম: লিংকন ভূইয়া বাড়ির নং : বয়স : 33 লিঙ্গ : মহিলা			নাম : মায়ী ভূইয়া স্বামীর নাম: বিকাশ ভূইয়া বাড়ির নং : বয়স : 47 লিঙ্গ : মহিলা			নাম : আকাশ ভূইয়া পিতার নাম: বিকাশ ভূইয়া বাড়ির নং : বয়স : 23 লিঙ্গ : পুরুষ		
100	RQL1682830	ফটো উপলব্ধ	101	RQL1682848	ফটো উপলব্ধ	102	RQL1682855	ফটো উপলব্ধ
নাম : তিথি ভূইয়া পিতার নাম: মুনালকান্ত ভূইয়া বাড়ির নং : n0254 বয়স : 31 লিঙ্গ : মহিলা			নাম : মুনালকান্ত ভূইয়া পিতার নাম: পঙ্কজ চন্দ্র ভূইয়া বাড়ির নং : n0255 বয়স : 72 লিঙ্গ : পুরুষ			নাম : শেফালী ভূইয়া স্বামীর নাম: মুনালকান্ত ভূইয়া বাড়ির নং : n0256 বয়স : 58 লিঙ্গ : মহিলা		
103	RQL0903088	ফটো উপলব্ধ	104	CKW3175825	ফটো উপলব্ধ	105	RQL2200038	ফটো উপলব্ধ
নাম : বিকাশ ভূইয়া পিতার নাম: পঙ্কজ চন্দ্র ভূইয়া বাড়ির নং : n0180 বয়স : 46 লিঙ্গ : পুরুষ			নাম : অনিতা ভূইয়া স্বামীর নাম: পঙ্কজ ভূইয়া বাড়ির নং : n0138 বয়স : 47 লিঙ্গ : মহিলা			নাম : রিতক ভূইয়া পিতার নাম: পঙ্কজ ভূইয়া বাড়ির নং : এন0138 বয়স : 26 লিঙ্গ : পুরুষ		
106	RQL1063478	ফটো উপলব্ধ	107	RQL0902965	ফটো উপলব্ধ	108	RQL1683101	ফটো উপলব্ধ
নাম : পঙ্কজ ভূইয়া পিতার নাম: পঙ্কজ চন্দ্র ভূইয়া বাড়ির নং : n0138 বয়স : 52 লিঙ্গ : পুরুষ			নাম : লিঙ্কন ভূইয়া পিতার নাম: মুনাল ভূইয়া বাড়ির নং : n0138 বয়স : 38 লিঙ্গ : পুরুষ			নাম : অনিকেত ভূইয়া পিতার নাম: পঙ্কজ ভূইয়া বাড়ির নং : n0138 বয়স : 30 লিঙ্গ : পুরুষ		
109	WB/13/090/561645	ফটো উপলব্ধ	110	RQL1969229	ফটো উপলব্ধ	111	RQL2278034	ফটো উপলব্ধ
নাম : দেবব্রত ভট্টাচার্য পিতার নাম: ননীগোপাল ভট্টাচার্য বাড়ির নং : n0095 বয়স : 44 লিঙ্গ : পুরুষ			নাম : অনিতা সাহা স্বামীর নাম: উপেন চন্দ্র সাহা বাড়ির নং : n0095 বয়স : 42 লিঙ্গ : মহিলা			নাম : সুরভ ভট্টাচার্য পিতার নাম: ননীগোপাল ভট্টাচার্য বাড়ির নং : n0095 বয়স : 53 লিঙ্গ : পুরুষ		
112	RQL1063635	ফটো উপলব্ধ	113	CKW3020286	ফটো উপলব্ধ	114	RQL2578789	ফটো উপলব্ধ
নাম : সুমিতা ভট্টাচার্য স্বামীর নাম: ধ্রুবরত ভট্টাচার্য বাড়ির নং : n0095 বয়স : 41 লিঙ্গ : মহিলা			নাম : ধ্রুবরত ভট্টাচার্য পিতার নাম: ননীগোপাল ভট্টাচার্য বাড়ির নং : n0095 বয়স : 50 লিঙ্গ : পুরুষ			নাম : দেজ্যোতী ভট্টাচার্য পিতার নাম: দেবরত ভট্টাচার্য বাড়ির নং : এন0095 বয়স : 22 লিঙ্গ : পুরুষ		
115	RQL2371185	ফটো উপলব্ধ	116	RQL2578862	ফটো উপলব্ধ	117	CKW3020328	ফটো উপলব্ধ
নাম : কম্পনা ভট্টাচার্য পিতার নাম: নানীগোপাল ভট্টাচার্য বাড়ির নং : N0095 বয়স : 58 লিঙ্গ : মহিলা			নাম : সঞ্জীত ভট্টাচার্য পিতার নাম: সুরভ ভট্টাচার্য বাড়ির নং : এন000 বয়স : 27 লিঙ্গ : পুরুষ			নাম : সঞ্জীব ভট্টাচার্য পিতার নাম: সত্যরঞ্জন ভট্টাচার্য বাড়ির নং : এন0147 বয়স : 41 লিঙ্গ : পুরুষ		
118	CKW3020260	ফটো উপলব্ধ	119	CKW2462901	ফটো উপলব্ধ	120	RQL2371136	ফটো উপলব্ধ
নাম : অমিত ভট্টাচার্য পিতার নাম: দেবপ্রসাদ ভট্টাচার্য বাড়ির নং : 136 বয়স : 48 লিঙ্গ : পুরুষ			নাম : অজয় সেন পিতার নাম: হরিনারায়ণ সেন বাড়ির নং : n0092 বয়স : 44 লিঙ্গ : পুরুষ			নাম : কুমকুম সেন স্বামীর নাম: অজয় সেন বাড়ির নং : n0092 বয়স : 35 লিঙ্গ : মহিলা		

বিধানসভা নির্বাচনক্ষেত্রের নং, নাম : 119-বারাসাত  
ভাগ নং, নাম : 1-মধুমুরালী পূর্ব, প্রমোদ নগর

121	CKW3021326	নাম : সঞ্জয় সেন পিতার নাম: হরিনারায়ন সেন বাড়ির নং : n0092 বয়স : 41 লিঙ্গ : পুরুষ	ফটো উপলব্ধ	122	RQL2358174	নাম : শংকরী ভট্টাচার্য স্বামীর নাম: সুকুমার ভট্টাচার্য বাড়ির নং : n0147 বয়স : 60 লিঙ্গ : মহিলা	ফটো উপলব্ধ	123	RQL2358182	নাম : সুকুমার ভট্টাচার্য পিতার নাম: সুর্যকান্ত ভট্টাচার্য বাড়ির নং : n0147 বয়স : 65 লিঙ্গ : পুরুষ	ফটো উপলব্ধ
124	RQL1969278	নাম : সায়ন ভট্টাচার্য পিতার নাম: সুকুমার ভট্টাচার্য বাড়ির নং : n0147 বয়স : 28 লিঙ্গ : পুরুষ	ফটো উপলব্ধ	125	CKW4282281	নাম : সুস্মিতা ভট্টাচার্য স্বামীর নাম: প্রসেনজিৎ ভট্টাচার্য বাড়ির নং : n0068 বয়স : 44 লিঙ্গ : মহিলা	ফটো উপলব্ধ	126	CKW3020252	নাম : দেবপ্রসাদ ভট্টাচার্য পিতার নাম: শশধর ভট্টাচার্য বাড়ির নং : n0035 বয়স : 81 লিঙ্গ : পুরুষ	ফটো উপলব্ধ
127	RQL1063429	নাম : রিঙ্কি সেন স্বামীর নাম: সঞ্জয় সেন বাড়ির নং : n0092 বয়স : 39 লিঙ্গ : মহিলা	ফটো উপলব্ধ	128	RQL1969294	নাম : অনিবার্ণ ভট্টাচার্য পিতার নাম: বিমল ভট্টাচার্য বাড়ির নং : n0034 বয়স : 28 লিঙ্গ : পুরুষ	ফটো উপলব্ধ	129	RQL2142412	নাম : সরস্বতী দে (ভট্টাচার্য) স্বামীর নাম: বুদ্ধদেব ভট্টাচার্য বাড়ির নং : n0092 বয়স : 30 লিঙ্গ : মহিলা	ফটো উপলব্ধ
130	WB/13/090/561520	নাম : বনানী ভট্টাচার্য স্বামীর নাম: অশোক ভট্টাচার্য বাড়ির নং : n0088 বয়স : 56 লিঙ্গ : মহিলা	ফটো উপলব্ধ	131	WB/13/090/561894	নাম : সত্যরঞ্জন ভট্টাচার্য পিতার নাম: সুর্য কান্ত ভট্টাচার্য বাড়ির নং : n0147 বয়স : 70 লিঙ্গ : পুরুষ	ফটো উপলব্ধ	132	WB/13/090/561786	নাম : সন্ধ্যা ভট্টাচার্য স্বামীর নাম: সত্যরঞ্জন ভট্টাচার্য বাড়ির নং : n0147 বয়স : 62 লিঙ্গ : মহিলা	ফটো উপলব্ধ
133	CKW3020310	নাম : সুব্রত ভট্টাচার্য পিতার নাম: সত্যরঞ্জন ভট্টাচার্য বাড়ির নং : n0147 বয়স : 43 লিঙ্গ : পুরুষ	ফটো উপলব্ধ	134	RQL1136274	নাম : পাপিয়া ভট্টাচার্য স্বামীর নাম: সুব্রত ভট্টাচার্য বাড়ির নং : n0147 বয়স : 37 লিঙ্গ : মহিলা	ফটো উপলব্ধ	135	CKW3281052	নাম : ফাল্গুনী ভট্টাচার্য স্বামীর নাম: সঞ্জীব ভট্টাচার্য বাড়ির নং : n0281 বয়স : 40 লিঙ্গ : মহিলা	ফটো উপলব্ধ
136	CKW3175734	নাম : রতনা ভট্টাচার্য স্বামীর নাম: বিমল ভট্টাচার্য বাড়ির নং : n0034 বয়স : 56 লিঙ্গ : মহিলা	ফটো উপলব্ধ	137	RQL1216373	নাম : অভিষেক ভট্টাচার্য পিতার নাম: বিমল কৃষ্ণ ভট্টাচার্য বাড়ির নং : n0034 বয়স : 35 লিঙ্গ : পুরুষ	ফটো উপলব্ধ	138	CKW2463651	নাম : সুবিনসুন্দর ভট্টাচার্য পিতার নাম: সুভাষচন্দ্র ভট্টাচার্য বাড়ির নং : n0039 বয়স : 45 লিঙ্গ : পুরুষ	ফটো উপলব্ধ
139	CKW3175783	নাম : ঋত্বিশ ভট্টাচার্য পিতার নাম: সুভাষ চন্দ্র ভট্টাচার্য বাড়ির নং : n0039 বয়স : 41 লিঙ্গ : পুরুষ	ফটো উপলব্ধ	140	CKW3175775	নাম : ঋত্বিশ ভট্টাচার্য পিতার নাম: সুভাষ চন্দ্র ভট্টাচার্য বাড়ির নং : n0039 বয়স : 41 লিঙ্গ : পুরুষ	ফটো উপলব্ধ	141	WB/13/090/561873	নাম : প্রনব ভট্টাচার্য পিতার নাম: প্রফুল্ল ভট্টাচার্য বাড়ির নং : n0043 বয়স : 77 লিঙ্গ : পুরুষ	ফটো উপলব্ধ
142	WB/13/090/561953	নাম : অমিতা ভট্টাচার্য স্বামীর নাম: প্রনব ভট্টাচার্য বাড়ির নং : n0043 বয়স : 66 লিঙ্গ : মহিলা	ফটো উপলব্ধ	143	CKW3020245	নাম : হিমাদ্রি শেখর ভট্টাচার্য পিতার নাম: প্রণব ভট্টাচার্য বাড়ির নং : n0043 বয়স : 42 লিঙ্গ : পুরুষ	ফটো উপলব্ধ	144	CKW3175718	নাম : শুভেন্দু শেখর ভট্টাচার্য পিতার নাম: প্রণব কুমার ভট্টাচার্য বাড়ির নং : n0043 বয়স : 40 লিঙ্গ : পুরুষ	ফটো উপলব্ধ
145	RQL1683127	নাম : বুদ্ধদেব ভট্টাচার্য পিতার নাম: কাশিক ভট্টাচার্য বাড়ির নং : n0092 বয়স : 45 লিঙ্গ : পুরুষ	ফটো উপলব্ধ	146	RQL1683119	নাম : অরুণ ভট্টাচার্য পিতার নাম: কাশিক ভট্টাচার্য বাড়ির নং : n0064 বয়স : 44 লিঙ্গ : মহিলা	ফটো উপলব্ধ	147	LMW4899365	নাম : সৌমী ভট্টাচার্য আচার্য স্বামীর নাম: অমিত ভট্টাচার্য বাড়ির নং : 136 বয়স : 40 লিঙ্গ : মহিলা	ফটো উপলব্ধ
148	WRJ1125467	নাম : পবিত্র আদক পিতার নাম: সুনীল আদক বাড়ির নং : মধুমুরালী বয়স : 34 লিঙ্গ : পুরুষ	ফটো উপলব্ধ	149	RQL1542471	নাম : রিয়াক্সা ভদ্র দাস পিতার নাম: উত্তম ভদ্র বাড়ির নং : 123 বয়স : 34 লিঙ্গ : মহিলা	ফটো উপলব্ধ	150	RQL2372969	নাম : নন্দিতা ভদ্র স্বামীর নাম: অভিজিৎ ভদ্র বাড়ির নং : N0075 বয়স : 31 লিঙ্গ : মহিলা	ফটো উপলব্ধ

বিধানসভা নির্বাচনক্ষেত্রের নং, নাম : 119-বারাসাত  
ভাগ নং, নাম : 1-মধুমুরালী পূর্ব, প্রমোদ নগর

151 নাম : প্রদীপ ভদ্র পিতার নাম: সুবোধ ভদ্র বাড়ির নং : n0074 বয়স : 68 লিঙ্গ : পুরুষ	CKW4284758 ফটো উপলব্ধ	152 নাম : নিলিমা ভদ্র স্বামীর নাম: প্রদীপ ভদ্র বাড়ির নং : n0074 বয়স : 61 লিঙ্গ : মহিলা	CKW4284741 ফটো উপলব্ধ	153 নাম : শীলা ভদ্র পিতার নাম: প্রদীপ ভদ্র বাড়ির নং : n0074 বয়স : 37 লিঙ্গ : মহিলা	CKW5147319 ফটো উপলব্ধ
154 নাম : উত্তম ভদ্র পিতার নাম: কালীভূষণ ভদ্র বাড়ির নং : n0075 বয়স : 65 লিঙ্গ : পুরুষ	WB/13/090/561562 ফটো উপলব্ধ	155 নাম : কৃষ্ণা ভদ্র স্বামীর নাম: উত্তম ভদ্র বাড়ির নং : n0075 বয়স : 54 লিঙ্গ : মহিলা	WB/13/090/561425 ফটো উপলব্ধ	156 নাম : অভিজিৎ ভদ্র পিতার নাম: অনূপ ভদ্র বাড়ির নং : n0075 বয়স : 39 লিঙ্গ : পুরুষ	CKW4859443 ফটো উপলব্ধ
157 নাম : তপন ভদ্র পিতার নাম: কালী ভদ্র বাড়ির নং : n0075 বয়স : 55 লিঙ্গ : পুরুষ	CKW4859039 ফটো উপলব্ধ	158 নাম : স্নেহাশীষ ভদ্র পিতার নাম: তপন ভদ্র বাড়ির নং : এন0075 বয়স : 21 লিঙ্গ : পুরুষ	RQL2720381 ফটো উপলব্ধ	159 নাম : শিখা ভদ্র পিতার নাম: প্রদীপ ভদ্র বাড়ির নং : n0074 বয়স : 35 লিঙ্গ : মহিলা	RQL2143717 ফটো উপলব্ধ
160 নাম : লিটন ভদ্র পিতার নাম: প্রদীপ ভদ্র বাড়ির নং : n0074 বয়স : 30 লিঙ্গ : পুরুষ	RQL2130540 ফটো উপলব্ধ	161 নাম : বাসুদেব ভরদ্বাজ পিতার নাম: ফিরোদ ভরদ্বাজ বাড়ির নং : n0001 বয়স : 70 লিঙ্গ : পুরুষ	WB/13/090/561967 ফটো উপলব্ধ	162 নাম : বাসনা ভরদ্বাজ স্বামীর নাম: বাসুদেব ভরদ্বাজ বাড়ির নং : n0001 বয়স : 60 লিঙ্গ : মহিলা	WB/13/090/561415 ফটো উপলব্ধ
163 নাম : অসিতা ভরদ্বাজ পিতার নাম: বাসুদেব ভরদ্বাজ বাড়ির নং : n0001 বয়স : 31 লিঙ্গ : মহিলা	RQL1542521 ফটো উপলব্ধ	164 নাম : ঋতু ভাদুড়ি পিতার নাম: তাপস ভাদুড়ি বাড়ির নং : . বয়স : 24 লিঙ্গ : মহিলা	RQL2473551 ফটো উপলব্ধ	165 নাম : মিনু ভাদুড়ি ত্রিপাঠী মায়ের নাম: গীতা ভাদুড়ী বাড়ির নং : 215 বয়স : 47 লিঙ্গ : মহিলা	CKW5311444 ফটো উপলব্ধ
166 নাম : তাপস ভাদুড়ী পিতার নাম: বিষ্ণু ভাদুড়ী বাড়ির নং : n0133 বয়স : 47 লিঙ্গ : পুরুষ	RQL2357721 ফটো উপলব্ধ	167 নাম : চম্পা ভাদুড়ী স্বামীর নাম: তাপস ভাদুড়ী বাড়ির নং : 232 বয়স : 41 লিঙ্গ : মহিলা	CKW3174778 ফটো উপলব্ধ	168 নাম : গীতা ভাদুড়ী স্বামীর নাম: বিষ্ণুচরন ভাদুড়ী বাড়ির নং : n0133 বয়স : 85 লিঙ্গ : মহিলা	WB/13/090/561528 ফটো উপলব্ধ
169 নাম : কল্পনা ভৌমিক স্বামীর নাম: স্বপন ভৌমিক বাড়ির নং : n0152 বয়স : 56 লিঙ্গ : মহিলা	RQL2278182 ফটো উপলব্ধ	170 নাম : সঞ্জু ভৌমিক পিতার নাম: স্বপন ভৌমিক বাড়ির নং : n0152 বয়স : 36 লিঙ্গ : পুরুষ	RQL0487363 ফটো উপলব্ধ	171 নাম : রিমন মুখার্জি পিতার নাম: সমীর কুমার মুখার্জী বাড়ির নং : মধুমুরালী বয়স : 43 লিঙ্গ : তৃতীয় লিঙ্গ	CKW3020450 ফটো উপলব্ধ
172 নাম : গীতা মুখার্জি স্বামীর নাম: সমীর কুমার মুখার্জী বাড়ির নং : 107 টাকি রোড বয়স : 70 লিঙ্গ : মহিলা	RQL2439909 ফটো উপলব্ধ	173 নাম : মধুসূদন মজুমদার পিতার নাম: বসন্ত মজুমদার বাড়ির নং : n0018 বয়স : 65 লিঙ্গ : পুরুষ	CKW0882811 ফটো উপলব্ধ	174 নাম : সুপ্রিয়া মজুমদার স্বামীর নাম: মধুসূদন মজুমদার বাড়ির নং : n0018 বয়স : 54 লিঙ্গ : মহিলা	WB/13/090/561093 ফটো উপলব্ধ
175 নাম : শুভম মজুমদার পিতার নাম: মধুসূদন মজুমদার বাড়ির নং : n0018 বয়স : 34 লিঙ্গ : পুরুষ	RQL1063700 ফটো উপলব্ধ	176 নাম : প্রমীলা মজুমদার স্বামীর নাম: নিরঞ্জন মজুমদার বাড়ির নং : n0023 বয়স : 65 লিঙ্গ : মহিলা	WB/13/090/561440 ফটো উপলব্ধ	177 নাম : প্রদীপ মজুমদার পিতার নাম: নিরঞ্জন মজুমদার বাড়ির নং : n0023 বয়স : 51 লিঙ্গ : পুরুষ	CKW2462463 ফটো উপলব্ধ
178 নাম : বীনা মজুমদার পিতার নাম: নিরঞ্জন মজুমদার বাড়ির নং : n0024 বয়স : 40 লিঙ্গ : মহিলা	CKW5147095 ফটো উপলব্ধ	179 নাম : কৃষ্ণপদ মজুমদার পিতার নাম: বিশ্বনাথ মজুমদার বাড়ির নং : n0081 বয়স : 66 লিঙ্গ : পুরুষ	WB/13/090/561642 ফটো উপলব্ধ	180 নাম : শেফালী মজুমদার স্বামীর নাম: কৃষ্ণপদ মজুমদার বাড়ির নং : n0081 বয়স : 58 লিঙ্গ : মহিলা	WB/13/090/561958 ফটো উপলব্ধ

বিধানসভা নির্বাচনক্ষেত্রের নং, নাম : 119-বারাসাত  
ভাগ নং, নাম : 1-মধুমুরালী পূর্ব, প্রমোদ নগর

181	CKW5146824	ফটো উপলব্ধ	182	CKW5146832	ফটো উপলব্ধ	183	RQL1036821	ফটো উপলব্ধ
নাম : মৌমিতা মজুমদার পিতার নাম : কৃষ্ণ পদ মজুমদার বাড়ির নং : n0081 বয়স : 39 লিঙ্গ : মহিলা			নাম : দীপন মজুমদার পিতার নাম : কৃষ্ণ পদ মজুমদার বাড়ির নং : n0081 বয়স : 37 লিঙ্গ : পুরুষ			নাম : রম্পা মজুমদার স্বামীর নাম : পাঞ্জু মজুমদার বাড়ির নং : n0157 বয়স : 36 লিঙ্গ : মহিলা		
184	RQL1542653	ফটো উপলব্ধ	185	RQL2277952	ফটো উপলব্ধ	186	CKW4858858	ফটো উপলব্ধ
নাম : অভিজিৎ কুমার মজুমদার পিতার নাম : তরুণ মজুমদার বাড়ির নং : n0157 বয়স : 31 লিঙ্গ : পুরুষ			নাম : রীনা মজুমদার স্বামীর নাম : তরুণ মজুমদার বাড়ির নং : n0157 বয়স : 56 লিঙ্গ : মহিলা			নাম : নিরঞ্জন মজুমদার পিতার নাম : রামজীবন মজুমদার বাড়ির নং : n0024 বয়স : 78 লিঙ্গ : পুরুষ		
187	CKW3020377	ফটো উপলব্ধ	188	RQL2277960	ফটো উপলব্ধ	189	RQL2120392	ফটো উপলব্ধ
নাম : রীনা সরকার (মজুমদার) পিতার নাম : মৃত্যুঞ্জয় সরকার বাড়ির নং : n0023 বয়স : 44 লিঙ্গ : মহিলা			নাম : তরুণ মজুমদার পিতার নাম : সুরেন্দ্র নাথ মজুমদার বাড়ির নং : n0157 বয়স : 66 লিঙ্গ : পুরুষ			নাম : কেয়া মজুমদার পিতার নাম : বরুণ মজুমদার বাড়ির নং : n0313 বয়স : 27 লিঙ্গ : মহিলা		
190	RQL2578771	ফটো উপলব্ধ	191	RQL2544013	ফটো উপলব্ধ	192	RQL2578755	ফটো উপলব্ধ
নাম : ববিতা মজুমদার স্বামীর নাম : অঞ্জয় মজুমদার বাড়ির নং : এন008676 বয়স : 29 লিঙ্গ : মহিলা			নাম : তুলসী রানী সাহা স্বামীর নাম : গোপী নাথ সাহা বাড়ির নং : এন0024 বয়স : 65 লিঙ্গ : মহিলা			নাম : অঞ্জয় মজুমদার পিতার নাম : পদ্মরাম মজুমদার বাড়ির নং : এন00653 বয়স : 37 লিঙ্গ : পুরুষ		
193	RQL2497485	ফটো উপলব্ধ	194	RQL2485407	ফটো উপলব্ধ	195	JTK3745031	ফটো উপলব্ধ
নাম : প্রীতম মজুমদার পিতার নাম : প্রদীপ মজুমদার বাড়ির নং : বয়স : 23 লিঙ্গ : পুরুষ			নাম : নেহা মজুমদার পিতার নাম : মধু সুদন মজুমদার বাড়ির নং : বয়স : 24 লিঙ্গ : মহিলা			নাম : অপর্ণা মজুমদার সরদার স্বামীর নাম : দীপন মজুমদার বাড়ির নং : 126 বয়স : 36 লিঙ্গ : মহিলা		
196	CKW3175833	ফটো উপলব্ধ	197	RQL2371219	ফটো উপলব্ধ	198	RQL0931899	ফটো উপলব্ধ
নাম : পাঞ্জু মজুমদার পিতার নাম : তরুণ মজুমদার বাড়ির নং : n0157 বয়স : 42 লিঙ্গ : পুরুষ			নাম : পিয়া মজুমদার পিতার নাম : বরুণ মজুমদার বাড়ির নং : N0217 বয়স : 24 লিঙ্গ : মহিলা			নাম : লক্ষী মজুমদার স্বামীর নাম : বরুণ মজুমদার বাড়ির নং : 72 বয়স : 52 লিঙ্গ : মহিলা		
199	CKW5147368	ফটো উপলব্ধ	200	RQL1969179	ফটো উপলব্ধ	201	RQL2116960	ফটো উপলব্ধ
নাম : তুলসী মজুমদার (মন্ডল) স্বামীর নাম : প্রদীপ মজুমদার বাড়ির নং : n0170 বয়স : 43 লিঙ্গ : মহিলা			নাম : অনন্যা মণ্ডল পিতার নাম : অশোক কুমার মণ্ডল বাড়ির নং : মধুমুরলি বয়স : 28 লিঙ্গ : মহিলা			নাম : অন্তরা মন্ডল পিতার নাম : অশোক কুমার মন্ডল বাড়ির নং : মধুমুরলি বয়স : 26 লিঙ্গ : মহিলা		
202	CKW3175858	ফটো উপলব্ধ	203	CKW3175874	ফটো উপলব্ধ	204	RQL2347250	ফটো উপলব্ধ
নাম : অশোক কুমার মণ্ডল পিতার নাম : গৌরহরি মন্ডল বাড়ির নং : মধুমুরলি বয়স : 61 লিঙ্গ : পুরুষ			নাম : তপতী মন্ডল স্বামীর নাম : অশোক কুমার মন্ডল বাড়ির নং : মধুমুরলি বয়স : 51 লিঙ্গ : মহিলা			নাম : শিখা মন্ডল স্বামীর নাম : সঞ্জয় মন্ডল বাড়ির নং : n0186 বয়স : 61 লিঙ্গ : মহিলা		
205	CKW2463438	ফটো উপলব্ধ	206	RQL1683093	ফটো উপলব্ধ	207	RQL1064179	ফটো উপলব্ধ
নাম : খোকন মন্ডল পিতার নাম : লোকনাথ মন্ডল বাড়ির নং : এন0072 বয়স : 67 লিঙ্গ : পুরুষ			নাম : হেনা মণ্ডল পিতার নাম : সঞ্জয় মণ্ডল বাড়ির নং : n0186 বয়স : 31 লিঙ্গ : মহিলা			নাম : সোনিয়া মন্ডল স্বামীর নাম : সন্দীপ মন্ডল বাড়ির নং : n0072 বয়স : 39 লিঙ্গ : মহিলা		
208	WB/13/090/561870	ফটো উপলব্ধ	209	RQL1542570	ফটো উপলব্ধ	210	WB/13/090/561666	ফটো উপলব্ধ
নাম : কল্পনা মন্ডল স্বামীর নাম : রঞ্জন মন্ডল বাড়ির নং : n0130 বয়স : 58 লিঙ্গ : মহিলা			নাম : শম্পা মন্ডল পিতার নাম : রঞ্জন মন্ডল বাড়ির নং : n0130 বয়স : 36 লিঙ্গ : মহিলা			নাম : রঞ্জন মন্ডল পিতার নাম : রাধাকান্ত মন্ডল বাড়ির নং : n0164 বয়স : 64 লিঙ্গ : পুরুষ		

বিধানসভা নির্বাচনক্ষেত্রের নং, নাম : 119-বারাসাত  
ভাগ নং, নাম : 1-মধুমুরালী পূর্ব, প্রমোদ নগর

211	RQL1216738	ফটো উপলব্ধ	212	RQL1063825	ফটো উপলব্ধ	213	WB/13/090/561941	ফটো উপলব্ধ
নাম : জয় মন্ডল পিতার নাম: রঞ্জন মন্ডল বাড়ির নং : n0164 বয়স : 34 লিঙ্গ : পুরুষ			নাম : রজত মন্ডল পিতার নাম: রঞ্জন মন্ডল বাড়ির নং : n0164 বয়স : 36 লিঙ্গ : পুরুষ			নাম : অঞ্জলী মন্ডল স্বামীর নাম: রঞ্জন মন্ডল বাড়ির নং : n0164 বয়স : 55 লিঙ্গ : মহিলা		
214	RQL1064146	ফটো উপলব্ধ	215	CKW5147129	ফটো উপলব্ধ	216	CKW2463578	ফটো উপলব্ধ
নাম : সোমা মন্ডল পিতার নাম: খোকন মন্ডল বাড়ির নং : n0072 বয়স : 34 লিঙ্গ : মহিলা			নাম : মৌসুমী মন্ডল পিতার নাম: খোকন মন্ডল বাড়ির নং : n0072 বয়স : 39 লিঙ্গ : মহিলা			নাম : মিতালী মন্ডল স্বামীর নাম: খোকন মন্ডল বাড়ির নং : n0072 বয়স : 56 লিঙ্গ : মহিলা		
217	CKW3175882	ফটো উপলব্ধ	218	RQL2211290	ফটো উপলব্ধ	219	RQL1843671	ফটো উপলব্ধ
নাম : সন্দীপ মন্ডল পিতার নাম: খোকন মন্ডল বাড়ির নং : n0072 বয়স : 41 লিঙ্গ : পুরুষ			নাম : সুমন মাইতি মায়ের নাম: বিজয়া মাইতি বাড়ির নং : এন188 বয়স : 26 লিঙ্গ : পুরুষ			নাম : মৌসুমী মাইতি মায়ের নাম: বিজয়া মাইতি বাড়ির নং : n0188 বয়স : 29 লিঙ্গ : মহিলা		
220	RQL2326916	ফটো উপলব্ধ	221	CKW4555967	ফটো উপলব্ধ	222	CKW4859054	ফটো উপলব্ধ
নাম : বিজয়া মাইতি স্বামীর নাম: তপন মাইতি বাড়ির নং : n0188 বয়স : 50 লিঙ্গ : মহিলা			নাম : মিলন মালো পিতার নাম: গোপাল মালো বাড়ির নং : n0126 বয়স : 39 লিঙ্গ : পুরুষ			নাম : গোপাল মালো পিতার নাম: হরিদাস মালো বাড়ির নং : n0126 বয়স : 59 লিঙ্গ : পুরুষ		
223	CKW4555959	ফটো উপলব্ধ	224	RQL2278075	ফটো উপলব্ধ	225	CKW5311568	ফটো উপলব্ধ
নাম : তাপস মালো পিতার নাম: গোপাল মালো বাড়ির নং : n0126 বয়স : 40 লিঙ্গ : পুরুষ			নাম : অর্চনা মালো স্বামীর নাম: গোপাল মালো বাড়ির নং : এন0126 বয়স : 55 লিঙ্গ : মহিলা			নাম : রীমা মালো পিতার নাম: গোপাল মালো বাড়ির নং : 250 বয়স : 37 লিঙ্গ : মহিলা		
226	RQL1455674	ফটো উপলব্ধ	227	RQL2144251	ফটো উপলব্ধ	228	RQL2277937	ফটো উপলব্ধ
নাম : মনু মাহাতো পিতার নাম: শিব মাহাতো বাড়ির নং : n0161 বয়স : 37 লিঙ্গ : পুরুষ			নাম : শিব শঙ্কর মাহাতো পিতার নাম: কিশোরী মাহাতো বাড়ির নং : n0312 বয়স : 27 লিঙ্গ : পুরুষ			নাম : কিশোরী মাহাতো পিতার নাম: রামচরন মাহাতো বাড়ির নং : n0161 বয়স : 55 লিঙ্গ : পুরুষ		
229	RQL2401040	ফটো উপলব্ধ	230	RQL2138808	ফটো উপলব্ধ	231	CKW4859062	ফটো উপলব্ধ
নাম : সঞ্জিতা মাহাতো পিতার নাম: কিশোরী মাহাতো বাড়ির নং : N0161 বয়স : 24 লিঙ্গ : মহিলা			নাম : ইন্দ্রনীল মাহাতো পিতার নাম: সুনীল মাহাতো বাড়ির নং : n0195 বয়স : 27 লিঙ্গ : পুরুষ			নাম : সুনীল মাহাতো পিতার নাম: কৃষ্ণপদ মাহাতো বাড়ির নং : 419 বয়স : 64 লিঙ্গ : পুরুষ		
232	CKW4859070	ফটো উপলব্ধ	233	RQL2291813	ফটো উপলব্ধ	234	CKW4556023	ফটো উপলব্ধ
নাম : শান্তময়ী মাহাতো স্বামীর নাম: সুনীল মাহাতো বাড়ির নং : n0196 বয়স : 52 লিঙ্গ : মহিলা			নাম : সবিতা মিস্ত্রী স্বামীর নাম: মাখন চন্দ্র মিস্ত্রী বাড়ির নং : n0142 বয়স : 58 লিঙ্গ : মহিলা			নাম : তাপশী মিস্ত্রী পিতার নাম: মাখন মিস্ত্রী বাড়ির নং : n0142 বয়স : 38 লিঙ্গ : মহিলা		
235	CKW4859518	ফটো উপলব্ধ	236	RQL1063718	ফটো উপলব্ধ	237	RQL2473361	ফটো উপলব্ধ
নাম : শিপ্রা মিস্ত্রী পিতার নাম: মাখন মিস্ত্রী বাড়ির নং : n0142 বয়স : 39 লিঙ্গ : মহিলা			নাম : অনিন্দিতা মিস্ত্রী পিতার নাম: মাখন চন্দ্র মিস্ত্রী বাড়ির নং : n0142 বয়স : 36 লিঙ্গ : মহিলা			নাম : অনন্যারা মোড়ক স্বামীর নাম: সেতু মোড়ক বাড়ির নং : বয়স : 28 লিঙ্গ : মহিলা		
238	RQL2475705	ফটো উপলব্ধ	239	RQL1455716	ফটো উপলব্ধ	240	RQL2278133	ফটো উপলব্ধ
নাম : সুমনা মোড়ক ছালদার স্বামীর নাম: সঞ্জয় মোড়ক বাড়ির নং : বয়স : 28 লিঙ্গ : মহিলা			নাম : বিকাশ মোড়ক পিতার নাম: ব্রজেন মোড়ক বাড়ির নং : বয়স : 45 লিঙ্গ : পুরুষ			নাম : কালিদাস মোড়ক পিতার নাম: কালীচাঁদ মোড়ক বাড়ির নং : n0205 বয়স : 43 লিঙ্গ : পুরুষ		

বিধানসভা নির্বাচনক্ষেত্রের নং, নাম : 119-বারাসাত  
ভাগ নং, নাম : 1-মধুমুরালী পূর্ব, প্রমোদ নগর

241 নাম : দীপক মোদক পিতার নাম: কানাইলাল মোদক বাড়ির নং : n0091 বয়স : 50 লিঙ্গ : পুরুষ	CKW0882951 ফটো উপলব্ধ	242 নাম : কানাই মোদক পিতার নাম: নরায়ণ মোদক বাড়ির নং : n0091 বয়স : 79 লিঙ্গ : পুরুষ	RQL1682756 ফটো উপলব্ধ	243 নাম : নিরঞ্জন মোদক পিতার নাম: গৌরঙ্গ মোদক বাড়ির নং : 298 বয়স : 44 লিঙ্গ : পুরুষ	CKW5190012 ফটো উপলব্ধ
244 নাম : শিপ্রা মোদক স্বামীর নাম: নিরঞ্জন মোদক বাড়ির নং : 298 বয়স : 32 লিঙ্গ : মহিলা	RQL1682715 ফটো উপলব্ধ	Q 245 নাম : সেতু মোদক পিতার নাম: গৌরঙ্গ মোদক বাড়ির নং : n0204 বয়স : 36 লিঙ্গ : পুরুষ	RQL0902981 ফটো উপলব্ধ	246 নাম : সঞ্জয় মোদক পিতার নাম: গৌরঙ্গ মোদক বাড়ির নং : 375 বয়স : 40 লিঙ্গ : পুরুষ	CKW5240205 ফটো উপলব্ধ
247 নাম : অনিতা মোদক স্বামীর নাম: গৌরঙ্গ মোদক বাড়ির নং : 377 বয়স : 46 লিঙ্গ : মহিলা	CKW5311592 ফটো উপলব্ধ	248 নাম : গৌরঙ্গ মোদক পিতার নাম: নরায়ণ চন্দ্র মোদক বাড়ির নং : n0204 বয়স : 69 লিঙ্গ : পুরুষ	CKW5147418 ফটো উপলব্ধ	249 নাম : মিনতি রানী মোদক পিতার নাম: গৌরঙ্গ মোদক বাড়ির নং : n0091 বয়স : 58 লিঙ্গ : মহিলা	RQL1682764 ফটো উপলব্ধ
250 নাম : সম্পা মোদক (মন্ডল) স্বামীর নাম: দীপক মোদক বাড়ির নং : n0220 বয়স : 39 লিঙ্গ : মহিলা	RQL0986687 ফটো উপলব্ধ	251 নাম : প্রদ্যোৎ কুমার রুদ্র পিতার নাম: হরিশ চন্দ্র রুদ্র বাড়ির নং : n0037 বয়স : 78 লিঙ্গ : পুরুষ	RQL2277911 ফটো উপলব্ধ	252 নাম : অনিন্দ্য রুদ্র পিতার নাম: প্রদ্যোৎ কুমার রুদ্র বাড়ির নং : n0037 বয়স : 42 লিঙ্গ : পুরুষ	CKW3176161 ফটো উপলব্ধ
253 নাম : শিপ্রা রুদ্র স্বামীর নাম: প্রদ্যোৎ কুমার রুদ্র বাড়ির নং : n0037 বয়স : 66 লিঙ্গ : মহিলা	RQL2277903 ফটো উপলব্ধ	254 নাম : মিতা রয় স্বামীর নাম: নন্দ রয় বাড়ির নং : . বয়স : 63 লিঙ্গ : মহিলা	RQL2476299 ফটো উপলব্ধ	255 নাম : শর্মিষ্ঠা রয় স্বামীর নাম: রবীন্দ্র নাথ রয় বাড়ির নং : মধুমুরালী বয়স : 42 লিঙ্গ : মহিলা	RQL2520153 ফটো উপলব্ধ
256 নাম : আদুতা দাস মায়ের নাম: বাসন্তী দাস বাড়ির নং : n0135 বয়স : 26 লিঙ্গ : মহিলা	RQL2142768 ফটো উপলব্ধ	257 নাম : অনুপম রায় পিতার নাম: অরবিন্দ রায় বাড়ির নং : n0038 বয়স : 50 লিঙ্গ : পুরুষ	CKW2462349 ফটো উপলব্ধ	258 নাম : শান্তি ভূষণ রায় পিতার নাম: কানাই রায় বাড়ির নং : n0067 বয়স : 74 লিঙ্গ : পুরুষ	CKW4285862 ফটো উপলব্ধ
259 নাম : চন্দনা রায় স্বামীর নাম: সুমন রায় বাড়ির নং : ঢাকীরোড বয়স : 36 লিঙ্গ : মহিলা	RQL1063791 ফটো উপলব্ধ	260 নাম : সুমন রায় পিতার নাম: শিবা রায় বাড়ির নং : n0168 বয়স : 31 লিঙ্গ : পুরুষ	RQL1682699 ফটো উপলব্ধ	261 নাম : বিশুজিৎ রায় পিতার নাম: অরবিন্দ রায় বাড়ির নং : n0038 বয়স : 46 লিঙ্গ : পুরুষ	CKW3020492 ফটো উপলব্ধ
262 নাম : সৌরদীপ রায় পিতার নাম: শান্তি রঞ্জন রায় বাড়ির নং : n0003 বয়স : 34 লিঙ্গ : পুরুষ	RQL1216456 ফটো উপলব্ধ	263 নাম : রঞ্জন রায় পিতার নাম: দ্বিজেন্দ্র লাল রায় বাড়ির নং : n0028 বয়স : 51 লিঙ্গ : পুরুষ	CKW2463867 ফটো উপলব্ধ	264 নাম : অমিত রায় পিতার নাম: শান্তিভূষণ রায় বাড়ির নং : 90 বয়স : 39 লিঙ্গ : পুরুষ	CKW5240213 ফটো উপলব্ধ
265 নাম : জুই দাস পিতার নাম: যাদব দাস বাড়ির নং : n0135 বয়স : 29 লিঙ্গ : মহিলা	RQL1969245 ফটো উপলব্ধ	266 নাম : শিপ্রা রায় স্বামীর নাম: রঞ্জন রায় বাড়ির নং : n0028 বয়স : 51 লিঙ্গ : মহিলা	BWC1936624 ফটো উপলব্ধ	267 নাম : অশোক রয় পিতার নাম: জীতেন্দ্রনাথ রায় বাড়ির নং : n0145 বয়স : 59 লিঙ্গ : পুরুষ	RQL2278208 ফটো উপলব্ধ
268 নাম : অনিতা রায় স্বামীর নাম: শিশির রায় বাড়ির নং : n0003 বয়স : 65 লিঙ্গ : মহিলা	WB/13/090/561634 ফটো উপলব্ধ	269 নাম : তনুশ্রী রায় স্বামীর নাম: শান্তি ভূষণ রায় বাড়ির নং : n0067 বয়স : 63 লিঙ্গ : মহিলা	WB/13/090/561464 ফটো উপলব্ধ	270 নাম : সৈকত রায় পিতার নাম: পাট্ট গোপাল রায় বাড়ির নং : n0168 বয়স : 27 লিঙ্গ : পুরুষ	RQL2074367 ফটো উপলব্ধ

271	RQL2025955	ফটো উপলব্ধ	272	RQL0903096	ফটো উপলব্ধ	273	RQL1216779	ফটো উপলব্ধ
নাম : সায়ন্তন রায় পিতার নাম: বিজয় কুমার রায় বাড়ির নং : n0135 বয়স : 28 লিঙ্গ : পুরুষ			নাম : সৌরভ রায় পিতার নাম: শান্তি রঞ্জন রায় বাড়ির নং : n0003 বয়স : 36 লিঙ্গ : পুরুষ			নাম : রীনা মল্লিক স্বামীর নাম: মুত্তোজয় মল্লিক বাড়ির নং : n0218 বয়স : 33 লিঙ্গ : মহিলা		
274	RQL2199933	ফটো উপলব্ধ	275	RQL1064351	ফটো উপলব্ধ	276	RQL1843598	ফটো উপলব্ধ
নাম : রিয়া রায় পিতার নাম: শ্যামল রায় বাড়ির নং : এন0 বয়স : 25 লিঙ্গ : মহিলা			নাম : পারুল বিশ্বাস স্বামীর নাম: মনোমোহন বিশ্বাস বাড়ির নং : n0218 বয়স : 35 লিঙ্গ : মহিলা			নাম : সুমন রায় পিতার নাম: জিতেন্দ্র রায় বাড়ির নং : n0222 বয়স : 41 লিঙ্গ : পুরুষ		
277	WB/13/090/561903	ফটো উপলব্ধ	278	RQL0903294	ফটো উপলব্ধ	279	WB/13/090/561034	ফটো উপলব্ধ
নাম : স্বপ্না রায় স্বামীর নাম: নিশিকান্ত রায় বাড়ির নং : n0050 বয়স : 62 লিঙ্গ : মহিলা			নাম : শান্তি রায় স্বামীর নাম: কল্যাণ রায় বাড়ির নং : n0218 বয়স : 59 লিঙ্গ : মহিলা			নাম : পাঁচুগোপাল রায় পিতার নাম: অজিত রায় বাড়ির নং : n0168 বয়স : 55 লিঙ্গ : পুরুষ		
280	WB/13/090/561029	ফটো উপলব্ধ	281	RQL1682731	ফটো উপলব্ধ	282	CKW5240221	ফটো উপলব্ধ
নাম : শচীরানী রায় স্বামীর নাম: অজিত রায় বাড়ির নং : n0168 বয়স : 75 লিঙ্গ : মহিলা			নাম : ছায়া রায় স্বামীর নাম: গোপাল রায় বাড়ির নং : 256 বয়স : 31 লিঙ্গ : মহিলা			নাম : গোপাল কৃষ্ণ রায় পিতার নাম: রামেশ্বর রায় বাড়ির নং : 256 বয়স : 45 লিঙ্গ : পুরুষ		
283	CKW3020559	ফটো উপলব্ধ	284	WB/13/090/561971	ফটো উপলব্ধ	285	RQL2816916	ফটো উপলব্ধ
নাম : মায়া রায় স্বামীর নাম: রামেশ্বর রায় বাড়ির নং : n0156 বয়স : 64 লিঙ্গ : মহিলা			নাম : কবিতা রায় স্বামীর নাম: যতীন রায় বাড়ির নং : n0145 বয়স : 55 লিঙ্গ : মহিলা			নাম : তপতী রায় স্বামীর নাম: অশোক রায় বাড়ির নং : n0145 বয়স : 51 লিঙ্গ : মহিলা		
286	RQL1683051	ফটো উপলব্ধ	287	RQL1414473	ফটো উপলব্ধ	288	CKW0932814	ফটো উপলব্ধ
নাম : দীপজ্যোতি রায় মায়ের নাম: অজয় রায় বাড়ির নং : n0135 বয়স : 31 লিঙ্গ : পুরুষ			নাম : সতী মাহাতো স্বামীর নাম: কিশোর মাহাতো বাড়ির নং : n0135 বয়স : 44 লিঙ্গ : মহিলা			নাম : সোমা দাস (রায়) স্বামীর নাম: বিজয় রায় বাড়ির নং : n0135 বয়স : 48 লিঙ্গ : মহিলা		
289	CKW5147244	ফটো উপলব্ধ	290	CKW5147251	ফটো উপলব্ধ	291	CKW2462976	ফটো উপলব্ধ
নাম : বাসন্তি রায় (দাস) স্বামীর নাম: যাদব চন্দ্র রায় (দাস) বাড়ির নং : n0135 বয়স : 50 লিঙ্গ : মহিলা			নাম : আলপনা রায় স্বামীর নাম: অজয় কুমার রায় বাড়ির নং : n0135 বয়স : 52 লিঙ্গ : মহিলা			নাম : শ্যামল রায় পিতার নাম: সুনীল রায় বাড়ির নং : n0135 বয়স : 55 লিঙ্গ : পুরুষ		
292	CKW2462521	ফটো উপলব্ধ	293	WB/13/090/561756	ফটো উপলব্ধ	294	WB/13/090/561303	ফটো উপলব্ধ
নাম : বিশ্বজিৎ রায় পিতার নাম: সুনীল রায় বাড়ির নং : n0135 বয়স : 50 লিঙ্গ : পুরুষ			নাম : অজয়কুমার রায় পিতার নাম: সুনীল রায় বাড়ির নং : n0135 বয়স : 61 লিঙ্গ : পুরুষ			নাম : বিজয়কুমার রায় পিতার নাম: বিজয় রায় বাড়ির নং : n0135 বয়স : 65 লিঙ্গ : পুরুষ		
295	CKW5146790	ফটো উপলব্ধ	296	RQL1063593	ফটো উপলব্ধ	297	WB/13/090/561782	ফটো উপলব্ধ
নাম : শুভাশিস রায় পিতার নাম: রবীন্দ্র নাথ রায় বাড়ির নং : n0082 বয়স : 39 লিঙ্গ : পুরুষ			নাম : দেবাশীষ রায় মায়ের নাম: রীতা রায় বাড়ির নং : n0082 বয়স : 36 লিঙ্গ : পুরুষ			নাম : রীতা রায় স্বামীর নাম: রবীন্দ্রনাথ রায় বাড়ির নং : n0082 বয়স : 60 লিঙ্গ : মহিলা		
298	WB/13/090/561492	ফটো উপলব্ধ	299	RQL1216530	ফটো উপলব্ধ	300	WB/13/090/561841	ফটো উপলব্ধ
নাম : পারুলরানী রায় স্বামীর নাম: অরবিন্দ রায় বাড়ির নং : n0038 বয়স : 75 লিঙ্গ : মহিলা			নাম : পায়েল রায় পিতার নাম: নিশিকান্ত রায় বাড়ির নং : n0038 বয়স : 36 লিঙ্গ : মহিলা			নাম : নিশিকান্ত রায় পিতার নাম: নিকুঞ্জবিহারী রায় বাড়ির নং : n0036 বয়স : 68 লিঙ্গ : পুরুষ		

বিধানসভা নির্বাচনক্ষেত্রের নং, নাম : 119-বারাসাত  
ভাগ নং, নাম : 1-মধুমুরালী পূর্ব, প্রমোদ নগর

301 নাম : রবীন্দ্র রায় পিতার নাম : স্বীজেন্দ্র রায় বাড়ির নং : n0028 বয়স : 52 লিঙ্গ : পুরুষ ফটো উপলব্ধ	WB/13/090/561638	302 নাম : বাসনা রায় স্বামীর নাম : স্বীজেন্দ্রলাল রায় বাড়ির নং : n0028 বয়স : 72 লিঙ্গ : মহিলা ফটো উপলব্ধ	WB/13/090/561133	303 নাম : নমিতা রায় স্বামীর নাম : শান্তিরঞ্জন রায় বাড়ির নং : n0003 বয়স : 63 লিঙ্গ : মহিলা ফটো উপলব্ধ	WB/13/090/561585
304 নাম : শান্তিরঞ্জন রায় পিতার নাম : সতীন্দ্র রায় বাড়ির নং : n0003 বয়স : 59 লিঙ্গ : পুরুষ ফটো উপলব্ধ	WB/13/090/561310	305 নাম : সপ্তর্ষি রায় পিতার নাম : শিশির রায় বাড়ির নং : n0003 বয়স : 33 লিঙ্গ : পুরুষ ফটো উপলব্ধ	RQL1216464	306 নাম : তুলসী সাহা স্বামীর নাম : মুন্সিং সাহা বাড়ির নং : n0218 বয়স : 36 লিঙ্গ : মহিলা ফটো উপলব্ধ	RQL1064369
307 নাম : মৃত্যঞ্জয় মল্লিক পিতার নাম : শ্যাম সুন্দর মল্লিক বাড়ির নং : n0218 বয়স : 45 লিঙ্গ : পুরুষ ফটো উপলব্ধ	RQL1750306	Q 308 নাম : স্বপন রায় পিতার নাম : ফনীজুবন হার বাড়ির নং : n0218 বয়স : 37 লিঙ্গ : পুরুষ ফটো উপলব্ধ	RQL0986646	309 নাম : তারা সিকদার (সাহা) স্বামীর নাম : সঞ্জয় সিকদার বাড়ির নং : n0280 বয়স : 44 লিঙ্গ : মহিলা ফটো উপলব্ধ	CKW4285532
310 নাম : জয়ন্তী রায় (অধিকারী) স্বামীর নাম : পাঁচুগোপাল রায় বাড়ির নং : n0280 বয়স : 46 লিঙ্গ : মহিলা ফটো উপলব্ধ	CKW4753091	311 নাম : সুমন সিকদার মায়ের নাম : তারা সিকদার বাড়ির নং : n0280 বয়স : 27 লিঙ্গ : পুরুষ ফটো উপলব্ধ	RQL2126498	312 নাম : সুজিত সিকদার মায়ের নাম : তারা সিকদার বাড়ির নং : n0280 বয়স : 26 লিঙ্গ : পুরুষ ফটো উপলব্ধ	RQL2124386
313 নাম : অমিতা রায় (বিদ্যা) স্বামীর নাম : তাপস রায় বাড়ির নং : n0148 বয়স : 41 লিঙ্গ : মহিলা ফটো উপলব্ধ	RQL2109262	314 নাম : তাপস রায় পিতার নাম : নন্দ রায় বাড়ির নং : ২৭২ বয়স : 39 লিঙ্গ : পুরুষ ফটো উপলব্ধ	CKW4298279	315 নাম : স্বপ্না রায় (বসু) স্বামীর নাম : অনুপম রায় বাড়ির নং : n0230 বয়স : 50 লিঙ্গ : মহিলা ফটো উপলব্ধ	CKW0713628
316 নাম : দেবশীষ রায় চৌধুরী পিতার নাম : গৌর গোপাল রায় চৌধুরী বাড়ির নং : 140 বয়স : 37 লিঙ্গ : পুরুষ ফটো উপলব্ধ	CKW5311618	317 নাম : শ্যামল রায় চৌধুরী পিতার নাম : রাধেশ্যাম রায় চৌধুরী বাড়ির নং : n0090 বয়স : 40 লিঙ্গ : পুরুষ ফটো উপলব্ধ	CKW4555835	318 নাম : জয়শ্রী রায় চৌধুরী পিতার নাম : হরিদাস রায় চৌধুরী বাড়ির নং : n0090 বয়স : 31 লিঙ্গ : মহিলা ফটো উপলব্ধ	RQL1542489
319 নাম : রুবী রায় চৌধুরী স্বামীর নাম : হরিদাস রায় চৌধুরী বাড়ির নং : এন0090 বয়স : 53 লিঙ্গ : মহিলা ফটো উপলব্ধ	RQL2247393	320 নাম : হরিদাস রায় চৌধুরী পিতার নাম : নকুল চন্দ্র রায় চৌধুরী বাড়ির নং : এন0090 বয়স : 56 লিঙ্গ : পুরুষ ফটো উপলব্ধ	RQL2247385	321 নাম : সবিতা রায়চৌধুরী স্বামীর নাম : রাধেশ্যাম রায়চৌধুরী বাড়ির নং : n0090 বয়স : 57 লিঙ্গ : মহিলা ফটো উপলব্ধ	WB/13/090/561641
322 নাম : গৌরগোপাল রায়চৌধুরী পিতার নাম : নকুল রায়চৌধুরী বাড়ির নং : n0090 বয়স : 65 লিঙ্গ : পুরুষ ফটো উপলব্ধ	CKW3176120	323 নাম : নিয়তী রায়চৌধুরী স্বামীর নাম : গৌরগোপাল রায়চৌধুরী বাড়ির নং : n0090 বয়স : 61 লিঙ্গ : মহিলা ফটো উপলব্ধ	RQL2278174	324 নাম : পুতুল রায় চৌধুরী পিতার নাম : হরেকৃষ্ণ রায় চৌধুরী বাড়ির নং : মধুমুরালী বয়স : 48 লিঙ্গ : মহিলা ফটো উপলব্ধ	CKW3020591
325 নাম : হরেকৃষ্ণ রায়চৌধুরী পিতার নাম : নকুল চন্দ্র রায়চৌধুরী বাড়ির নং : n0090 বয়স : 57 লিঙ্গ : পুরুষ ফটো উপলব্ধ	RQL2278042	326 নাম : শুভাশিষ রায় চৌধুরী পিতার নাম : হরেকৃষ্ণ রায় চৌধুরী বাড়ির নং : n0090 বয়স : 27 লিঙ্গ : পুরুষ ফটো উপলব্ধ	RQL2120103	327 নাম : রজত রায় চৌধুরী পিতার নাম : হরিদাস রায় চৌধুরী বাড়ির নং : 198/A বয়স : 28 লিঙ্গ : পুরুষ ফটো উপলব্ধ	RQL1969237
328 নাম : তনুশ্রী রায় চৌধুরী পিতার নাম : হরেকৃষ্ণ রায় চৌধুরী বাড়ির নং : এন0148 বয়স : 20 লিঙ্গ : মহিলা ফটো উপলব্ধ	RQL2758969	329 নাম : তরুণ রাহা পিতার নাম : বিধুভূষণ রাহা বাড়ির নং : n0174 বয়স : 76 লিঙ্গ : পুরুষ ফটো উপলব্ধ	RQL2356863	330 নাম : চম্পা রাহা স্বামীর নাম : তরুণ রাহা বাড়ির নং : n0174 বয়স : 66 লিঙ্গ : মহিলা ফটো উপলব্ধ	RQL2356897

বিধানসভা নির্বাচনক্ষেত্রের নং, নাম : 119-বারাসাত  
ভাগ নং, নাম : 1-মধুমুরালী পূর্ব, প্রমোদ নগর

331	RQL1756139	ফটো উপলব্ধ	332	CKW3176153	ফটো উপলব্ধ	333	RQL1064005	ফটো উপলব্ধ
নাম : কমলিনী রাহা (গাইন) স্বামীর নাম: অশোক রাহা বাড়ির নং : n0174 বয়স : 36 লিঙ্গ : মহিলা			নাম : অশোক রাহা পিতার নাম: তরুনকুমার রাহা বাড়ির নং : n0174 বয়স : 43 লিঙ্গ : পুরুষ			নাম : সঞ্জীব শিকদার পিতার নাম: স্বামী শিকদার বাড়ির নং : n0163 বয়স : 38 লিঙ্গ : পুরুষ		
334	RQL1216720	ফটো উপলব্ধ	335	CKW0361766	ফটো উপলব্ধ	336	RQL2472025	ফটো উপলব্ধ
নাম : সঞ্জয় শিকদার মায়ের নাম: কৃষ্ণাশ্রী শিকদার বাড়ির নং : n0163 বয়স : 41 লিঙ্গ : পুরুষ			নাম : কৃষ্ণারানী শিকদার স্বামীর নাম: সমরকান্ত শিকদার বাড়ির নং : n0163 বয়স : 61 লিঙ্গ : মহিলা			নাম : রাম প্রসাদ শিল পিতার নাম: চিতা রঞ্জন শিল বাড়ির নং : বয়স : 38 লিঙ্গ : পুরুষ		
337	RQL1065556	ফটো উপলব্ধ	338	RQL2375095	ফটো উপলব্ধ	339	RQL1063916	ফটো উপলব্ধ
নাম : তিতির সমাদ্দার স্বামীর নাম: সুমন সমাদ্দার বাড়ির নং : n0315 বয়স : 35 লিঙ্গ : মহিলা			নাম : রাহুল সমাদ্দার পিতার নাম: সঞ্জয় সমাদ্দার বাড়ির নং : N0999 বয়স : 24 লিঙ্গ : পুরুষ			নাম : সোমনাথ সমাদ্দার পিতার নাম: জীবন সমাদ্দার বাড়ির নং : n0010 বয়স : 36 লিঙ্গ : পুরুষ		
340	CKW0883454	ফটো উপলব্ধ	341	CKW4556122	ফটো উপলব্ধ	342	WB/13/090/561532	ফটো উপলব্ধ
নাম : শেফালী সমাদ্দার স্বামীর নাম: জীবন সমাদ্দার বাড়ির নং : n0010 বয়স : 68 লিঙ্গ : মহিলা			নাম : সুমন সমাদ্দার পিতার নাম: সুনীল সমাদ্দার বাড়ির নং : n0002 বয়স : 38 লিঙ্গ : পুরুষ			নাম : মঞ্জু সমাদ্দার স্বামীর নাম: সুনীল সমাদ্দার বাড়ির নং : n0002 বয়স : 56 লিঙ্গ : মহিলা		
343	RQL2701290	ফটো উপলব্ধ	344	RQL1063882	ফটো উপলব্ধ	345	CKW5311477	ফটো উপলব্ধ
নাম : সুনীল কুমার সমাদ্দার পিতার নাম: অনিল সমাদ্দার বাড়ির নং : n0002 বয়স : 71 লিঙ্গ : পুরুষ			নাম : কিরন সুর পিতার নাম: প্রনব সুর বাড়ির নং : 391 বয়স : 40 লিঙ্গ : পুরুষ			নাম : প্রনব সুর পিতার নাম: সুভাষ সুর বাড়ির নং : 391 বয়স : 63 লিঙ্গ : পুরুষ		
346	CKW4556155	ফটো উপলব্ধ	347	WB/13/090/561125	ফটো উপলব্ধ	348	CKW0885772	ফটো উপলব্ধ
নাম : বিশ্বজিৎ সুর পিতার নাম: পরেশ সুর বাড়ির নং : n0017 বয়স : 41 লিঙ্গ : পুরুষ			নাম : ভারতী সুর স্বামীর নাম: পরেশ নাথ সুর বাড়ির নং : n0017 বয়স : 62 লিঙ্গ : মহিলা			নাম : চন্দ্রলতা সুর স্বামীর নাম: কৃষ্ণকেশ সুর বাড়ির নং : n0017 বয়স : 66 লিঙ্গ : মহিলা		
349	CKW4859278	ফটো উপলব্ধ	350	RQL1682905	ফটো উপলব্ধ	351	RQL2615409	ফটো উপলব্ধ
নাম : পরেশনাথ সুর পিতার নাম: লবচন্দ্র সুর বাড়ির নং : n0017 বয়স : 70 লিঙ্গ : পুরুষ			নাম : নিপা সুর পিতার নাম: ভাস্কর সুর বাড়ির নং : n0014 বয়স : 33 লিঙ্গ : মহিলা			নাম : রেবা সুর স্বামীর নাম: ভাস্কর সুর বাড়ির নং : n0014 বয়স : 57 লিঙ্গ : মহিলা		
352	RQL1843580	ফটো উপলব্ধ	353	CKW3177284	ফটো উপলব্ধ	354	RQL2475648	ফটো উপলব্ধ
নাম : সুপ্রিয় সরকার পিতার নাম: জয়ন্ত সরকার বাড়ির নং : n0198 বয়স : 30 লিঙ্গ : পুরুষ			নাম : তন্ময় সরকার পিতার নাম: রত্নেশ্বর সরকার বাড়ির নং : n0012 বয়স : 41 লিঙ্গ : পুরুষ			নাম : সৌরভ সরকার পিতার নাম: জয়ন্ত সরকার বাড়ির নং : বয়স : 24 লিঙ্গ : পুরুষ		
355	RQL2544062	ফটো উপলব্ধ	356	WB/13/090/561751	ফটো উপলব্ধ	357	WB/13/090/561447	ফটো উপলব্ধ
নাম : চিত্তরঞ্জন কুন্ডু পিতার নাম: বরিশারায়ন কুন্ডু বাড়ির নং : n0052 বয়স : 66 লিঙ্গ : পুরুষ			নাম : অলকা সরকার স্বামীর নাম: দীনবন্ধু সরকার বাড়ির নং : n0052 বয়স : 55 লিঙ্গ : মহিলা			নাম : রত্নেশ্বর সরকার পিতার নাম: বেচুরাম সরকার বাড়ির নং : n0012 বয়স : 72 লিঙ্গ : পুরুষ		
358	CKW5147186	ফটো উপলব্ধ	359	RQL0902999	ফটো উপলব্ধ	360	WB/13/090/561794	ফটো উপলব্ধ
নাম : দীপক সরকার পিতার নাম: দীনবন্ধু সরকার বাড়ির নং : n0052 বয়স : 37 লিঙ্গ : পুরুষ			নাম : গোপাল সরকার পিতার নাম: দীনবন্ধু সরকার বাড়ির নং : n0052 বয়স : 36 লিঙ্গ : পুরুষ			নাম : রমেশ সরকার পিতার নাম: আশুতোষ সরকার বাড়ির নং : n0078 বয়স : 62 লিঙ্গ : পুরুষ		

বিধানসভা নির্বাচনক্ষেত্রের নং, নাম : 119-বারাসাত  
ভাগ নং, নাম : 1-মধুমুরালী পূর্ব, প্রমোদ নগর

361	WB/13/090/561803	ফটো উপলব্ধ	362	RQL1542497	ফটো উপলব্ধ	363	CKW3174109	ফটো উপলব্ধ
নাম : সাধনা সরকার স্বামীর নাম: রমেশ সরকার বাড়ির নং : n0078 বয়স : 55 লিঙ্গ : মহিলা			নাম : শোভন সরকার পিতার নাম: রমেশ সরকার বাড়ির নং : n0078 বয়স : 31 লিঙ্গ : পুরুষ			নাম : রাজু সরকার মায়ের নাম: মনখুশি সরকার বাড়ির নং : n0094 বয়স : 50 লিঙ্গ : পুরুষ		
364	CKW3174117	ফটো উপলব্ধ	365	RQL1293836	ফটো উপলব্ধ	366	RQL1683069	ফটো উপলব্ধ
নাম : তাপস সরকার পিতার নাম: রতেশ্বর সরকার বাড়ির নং : n0094 বয়স : 46 লিঙ্গ : পুরুষ			নাম : পুতুল সরকার(হালদার) স্বামীর নাম: তাপস সরকার বাড়ির নং : n0094 বয়স : 38 লিঙ্গ : মহিলা			নাম : দীপা সরকার পিতার নাম: রমেন সরকার বাড়ির নং : n0094 বয়স : 31 লিঙ্গ : মহিলা		
367	WB/13/090/561255	ফটো উপলব্ধ	368	CKW4556163	ফটো উপলব্ধ	369	RQL1843663	ফটো উপলব্ধ
নাম : অনিমা সরকার স্বামীর নাম: রমেন সরকার বাড়ির নং : n0132 বয়স : 63 লিঙ্গ : মহিলা			নাম : সুব্রত সরকার পিতার নাম: রমেন সরকার বাড়ির নং : n0132 বয়স : 38 লিঙ্গ : পুরুষ			নাম : দেবী সরকার পিতার নাম: রমেন সরকার বাড়ির নং : n0132 বয়স : 29 লিঙ্গ : মহিলা		
370	WB/13/090/555430	ফটো উপলব্ধ	371	WB/13/090/561504	ফটো উপলব্ধ	372	WB/13/090/561479	ফটো উপলব্ধ
নাম : শান্তী সরকার স্বামীর নাম: জয়ন্ত সরকার বাড়ির নং : n0198 বয়স : 71 লিঙ্গ : মহিলা			নাম : হরি সাউ পিতার নাম: রুপচাঁদ সাউ বাড়ির নং : n0169 বয়স : 72 লিঙ্গ : পুরুষ			নাম : কাঞ্চন সাউ স্বামীর নাম: হরি সাউ বাড়ির নং : n0169 বয়স : 55 লিঙ্গ : মহিলা		
373	CKW3176286	ফটো উপলব্ধ	374	RQL1063403	ফটো উপলব্ধ	375	CKW4859153	ফটো উপলব্ধ
নাম : কবিতা সাধুখাঁ স্বামীর নাম: নন্দ সাধুখাঁ বাড়ির নং : n0178 বয়স : 53 লিঙ্গ : মহিলা			নাম : অভিষেক সাধুখাঁ পিতার নাম: নন্দ সাধুখাঁ বাড়ির নং : n0178 বয়স : 35 লিঙ্গ : পুরুষ			নাম : নন্দ সাধুখাঁ পিতার নাম: গদাই সাধুখাঁ বাড়ির নং : 2/27 বয়স : 61 লিঙ্গ : পুরুষ		
376	WB/13/090/561513	ফটো উপলব্ধ	377	WB/13/090/561021	ফটো উপলব্ধ	378	WB/13/090/561530	ফটো উপলব্ধ
নাম : সুভাশীষ সান্যাল পিতার নাম: শচীন লাল সান্যাল বাড়ির নং : n0032 বয়স : 69 লিঙ্গ : পুরুষ			নাম : অজিত সাহা পিতার নাম: সত্যগোপাল সাহা বাড়ির নং : n0004 বয়স : 70 লিঙ্গ : পুরুষ			নাম : মায়ী সাহা স্বামীর নাম: অজিত সাহা বাড়ির নং : n0004 বয়স : 65 লিঙ্গ : মহিলা		
379	CKW2464170	ফটো উপলব্ধ	380	WB/13/090/561460	ফটো উপলব্ধ	381	WB/13/090/561384	ফটো উপলব্ধ
নাম : দেবশীষ সাহা পিতার নাম: অজিত সাহা বাড়ির নং : n0004 বয়স : 44 লিঙ্গ : পুরুষ			নাম : বিশ্বজিত সাহা পিতার নাম: সত্যগোপাল সাহা বাড়ির নং : n0004 বয়স : 58 লিঙ্গ : পুরুষ			নাম : রুপালী সাহা স্বামীর নাম: বিশ্বজিত সাহা বাড়ির নং : n0004 বয়স : 52 লিঙ্গ : মহিলা		
382	WB/13/090/561077	ফটো উপলব্ধ	383	RQL1682780	ফটো উপলব্ধ	384	CKW4859179	ফটো উপলব্ধ
নাম : মনোজিত সাহা পিতার নাম: সত্যগোপাল সাহা বাড়ির নং : n0004 বয়স : 50 লিঙ্গ : পুরুষ			নাম : বুনু সাহা স্বামীর নাম: মনোজিত সাহা বাড়ির নং : n0004 বয়স : 43 লিঙ্গ : মহিলা			নাম : সুলতা সাহা স্বামীর নাম: ইন্দ্রজিৎ সাহা বাড়ির নং : n0004 বয়স : 51 লিঙ্গ : মহিলা		
385	RQL1542505	ফটো উপলব্ধ	386	RQL0903161	ফটো উপলব্ধ	387	WB/13/090/561553	ফটো উপলব্ধ
নাম : রাহুল সাহা পিতার নাম: ইন্দ্রজিৎ সাহা বাড়ির নং : n0004 বয়স : 31 লিঙ্গ : পুরুষ			নাম : সুমন সাহা পিতার নাম: বিশ্বজিৎ সাহা বাড়ির নং : n0004 বয়স : 36 লিঙ্গ : পুরুষ			নাম : অজিত সাহা পিতার নাম: মতিলাল সাহা বাড়ির নং : n0005 বয়স : 65 লিঙ্গ : পুরুষ		
388	WB/13/090/561539	ফটো উপলব্ধ	389	RQL1414432	ফটো উপলব্ধ	390	WB/13/090/561365	ফটো উপলব্ধ
নাম : বর্না সাহা স্বামীর নাম: অজিত সাহা বাড়ির নং : n0005 বয়স : 60 লিঙ্গ : মহিলা			নাম : রিয়া সাহা পিতার নাম: অজিত সাহা বাড়ির নং : n0005 বয়স : 33 লিঙ্গ : মহিলা			নাম : উত্তম সাহা পিতার নাম: মতিলাল সাহা বাড়ির নং : n0005 বয়স : 60 লিঙ্গ : পুরুষ		

বিধানসভা নির্বাচনক্ষেত্রের নং, নাম : 119-বারাসাত  
ভাগ নং, নাম : 1-মধুমুরালী পূর্ব, প্রমোদ নগর

391	CKW2463305	ফটো উপলব্ধ	392	CKW3020823	ফটো উপলব্ধ	393	RQL1843572	ফটো উপলব্ধ
নাম : অনূপ সাহা পিতার নাম: দীনেশ সাহা বাড়ির নং : n0006 বয়স : 48 লিঙ্গ : পুরুষ			নাম : মহামায়া সাহা স্বামীর নাম: উত্তম সাহা বাড়ির নং : n0006 বয়স : 42 লিঙ্গ : মহিলা			নাম : অমিত সাহা পিতার নাম: উত্তম সাহা বাড়ির নং : n0006 বয়স : 29 লিঙ্গ : পুরুষ		
394	CKW2463255	ফটো উপলব্ধ	395	WB/13/090/561455	ফটো উপলব্ধ	396	RQL2109239	ফটো উপলব্ধ
নাম : বাসুদেব সাহা পিতার নাম: রাখাল সাহা বাড়ির নং : n0007 বয়স : 44 লিঙ্গ : পুরুষ			নাম : চন্দন সাহা পিতার নাম: লালমোহন সাহা বাড়ির নং : n0009 বয়স : 73 লিঙ্গ : পুরুষ			নাম : পার্বতী সাহা স্বামীর নাম: জীবন কুমার সাহা বাড়ির নং : n0306 বয়স : 51 লিঙ্গ : মহিলা		
397	RQL2278216	ফটো উপলব্ধ	398	RQL1216472	ফটো উপলব্ধ	399	RQL2120111	ফটো উপলব্ধ
নাম : জ্যোৎস্না সাহা স্বামীর নাম: প্রেমনাথ সাহা বাড়ির নং : মধুমুরালী বয়স : 56 লিঙ্গ : মহিলা			নাম : স্বাতী সাহা স্বামীর নাম: বিশ্বনাথ সাহা বাড়ির নং : n0286 বয়স : 33 লিঙ্গ : মহিলা			নাম : অমৃতা সাহা মায়ের নাম: মিতা সাহা বাড়ির নং : n0141 বয়স : 26 লিঙ্গ : মহিলা		
400	RQL2025963	ফটো উপলব্ধ	Q 401	RQL2036580	ফটো উপলব্ধ	402	WKJ2591766	ফটো উপলব্ধ
নাম : মহুয়া সাহা স্বামীর নাম: বিমল সাহা বাড়ির নং : n0105 বয়স : 32 লিঙ্গ : মহিলা			নাম : রুপা সাহা স্বামীর নাম: গৌর হরি সাহা বাড়ির নং : n0253 বয়স : 48 লিঙ্গ : মহিলা			নাম : সুদর্শন সাহা পিতার নাম: উপেন্দ্র চন্দ্র সাহা বাড়ির নং : n0292 বয়স : 67 লিঙ্গ : পুরুষ		
403	RQL2109197	ফটো উপলব্ধ	404	WKJ2591774	ফটো উপলব্ধ	405	WKJ2591725	ফটো উপলব্ধ
নাম : প্রানকৃষ্ণ সাহা পিতার নাম: বিবেকানন্দ সাহা বাড়ির নং : মধুমুরালী বয়স : 53 লিঙ্গ : পুরুষ			নাম : বাসন্তী রানী সাহা স্বামীর নাম: সুদর্শন সাহা বাড়ির নং : n0293 বয়স : 60 লিঙ্গ : মহিলা			নাম : সুব্রত সাহা পিতার নাম: সুদর্শন সাহা বাড়ির নং : n0294 বয়স : 33 লিঙ্গ : পুরুষ		
406	RQL2074375	ফটো উপলব্ধ	407	RQL2074409	ফটো উপলব্ধ	408	RQL2074417	ফটো উপলব্ধ
নাম : লিমা সাহা পিতার নাম: লোকনাথ সাহা বাড়ির নং : n0107 বয়স : 28 লিঙ্গ : মহিলা			নাম : সোমা সাহা পিতার নাম: মহাবীর সাহা বাড়ির নং : n0295 বয়স : 27 লিঙ্গ : মহিলা			নাম : দেবজ্যোতি সাহা পিতার নাম: ইন্দ্রজিৎ সাহা বাড়ির নং : n0296 বয়স : 27 লিঙ্গ : পুরুষ		
409	RQL2074433	ফটো উপলব্ধ	410	NRC1692474	ফটো উপলব্ধ	411	WB/13/090/561143	ফটো উপলব্ধ
নাম : বরুণ চন্দ্র সাহা পিতার নাম: বলরাম সাহা বাড়ির নং : n0119 বয়স : 27 লিঙ্গ : পুরুষ			নাম : বেণু রাণী সাহা স্বামীর নাম: স্বর্ধ্বনাথ সাহা বাড়ির নং : n0316 বয়স : 59 লিঙ্গ : মহিলা			নাম : শিবশঙ্কর সাহা পিতার নাম: মেঘলাল সাহা বাড়ির নং : n0064 বয়স : 45 লিঙ্গ : পুরুষ		
412	RQL1412980	ফটো উপলব্ধ	413	WB/13/090/561889	ফটো উপলব্ধ	414	WB/13/090/561874	ফটো উপলব্ধ
নাম : সুভাষ সাহা পিতার নাম: কিরন চন্দ্র সাহা বাড়ির নং : n0303 বয়স : 58 লিঙ্গ : পুরুষ			নাম : নীলা সাহা স্বামীর নাম: সীতানাথ সাহা বাড়ির নং : n0020 বয়স : 83 লিঙ্গ : মহিলা			নাম : কৃষ্ণচন্দ্র সাহা পিতার নাম: সীতানাথ সাহা বাড়ির নং : n0020 বয়স : 71 লিঙ্গ : পুরুষ		
415	WB/13/090/561899	ফটো উপলব্ধ	416	CKW4556064	ফটো উপলব্ধ	417	RQL1542539	ফটো উপলব্ধ
নাম : সুচিত্রা সাহা স্বামীর নাম: কৃষ্ণচন্দ্র সাহা বাড়ির নং : n0020 বয়স : 58 লিঙ্গ : মহিলা			নাম : কৌশিক সাহা পিতার নাম: কৃষ্ণচন্দ্র সাহা বাড়ির নং : n0020 বয়স : 38 লিঙ্গ : পুরুষ			নাম : কল্যান সাহা পিতার নাম: কৃষ্ণচন্দ্র সাহা বাড়ির নং : n0020 বয়স : 32 লিঙ্গ : পুরুষ		
418	WB/13/090/561878	ফটো উপলব্ধ	419	WB/13/090/561112	ফটো উপলব্ধ	420	CKW2463875	ফটো উপলব্ধ
নাম : নারায়নচন্দ্র সাহা পিতার নাম: সীতানাথ সাহা বাড়ির নং : n0020 বয়স : 64 লিঙ্গ : মহিলা			নাম : ভোলানাথ সাহা পিতার নাম: সীতানাথ সাহা বাড়ির নং : n0020 বয়স : 60 লিঙ্গ : পুরুষ			নাম : লোকনাথ সাহা পিতার নাম: সীতানাথ সাহা বাড়ির নং : n0020 বয়স : 56 লিঙ্গ : পুরুষ		

বিধানসভা নির্বাচনক্ষেত্রের নং, নাম : 119-বারাসাত  
ভাগ নং, নাম : 1-মধুমুরালী পূর্ব, প্রমোদ নগর

421	CKW2463883	ফটো উপলব্ধ	422	WB/13/090/561485	ফটো উপলব্ধ	423	CKW5147228	ফটো উপলব্ধ
নাম : রাখি সাহা স্বামীর নাম : লোকনাথ সাহা বাড়ির নং : n0020 বয়স : 45 লিঙ্গ : মহিলা			নাম : শিবনাথ সাহা স্বামীর নাম : সীতানাথ সাহা বাড়ির নং : n0020 বয়স : 52 লিঙ্গ : পুরুষ			নাম : সীমা সাহা স্বামীর নাম : শিবনাথ সাহা বাড়ির নং : n0020 বয়স : 50 লিঙ্গ : মহিলা		
424	WB/13/090/561890	ফটো উপলব্ধ	425	CKW5146899	ফটো উপলব্ধ	426	YCW1218221	ফটো উপলব্ধ
নাম : শোভা সাহা স্বামীর নাম : নারায়ন সাহা বাড়ির নং : n0020 বয়স : 59 লিঙ্গ : মহিলা			নাম : অভিজিৎ সাহা পিতার নাম : নারায়ন সাহা বাড়ির নং : n0020 বয়স : 37 লিঙ্গ : পুরুষ			নাম : শুভা সাহা স্বামীর নাম : সুভাষ সাহা বাড়ির নং : n0304 বয়স : 49 লিঙ্গ : মহিলা		
427	RQL1969153	ফটো উপলব্ধ	428	CKW5147038	ফটো উপলব্ধ	429	RQL1682913	ফটো উপলব্ধ
নাম : রাজ কুমার সাহা পিতার নাম : বিশ্বনাথ সাহা বাড়ির নং : n0047 বয়স : 29 লিঙ্গ : পুরুষ			নাম : সঞ্জয় সাহা পিতার নাম : মধু চন্দ্র সাহা বাড়ির নং : n0128 বয়স : 45 লিঙ্গ : পুরুষ			নাম : পৃথ্বী সাহা পিতার নাম : প্রবীর কুমার সাহা বাড়ির নং : 58/3 বয়স : 31 লিঙ্গ : পুরুষ		
430	CKW4555850	ফটো উপলব্ধ	431	RQL2074458	ফটো উপলব্ধ	432	CKW3176369	ফটো উপলব্ধ
নাম : সুরজিৎ সাহা পিতার নাম : শঙ্কর সাহা বাড়ির নং : 188 বয়স : 39 লিঙ্গ : পুরুষ			নাম : উষা রানী সাহা স্বামীর নাম : প্রদীপ কুমার সাহা বাড়ির নং : n0301 বয়স : 60 লিঙ্গ : মহিলা			নাম : শোভন সাহা পিতার নাম : সুবীর সাহা বাড়ির নং : n0015 বয়স : 39 লিঙ্গ : পুরুষ		
433	ALD1763663	ফটো উপলব্ধ	434	RQL1969336	ফটো উপলব্ধ	435	RQL1969195	ফটো উপলব্ধ
নাম : অঞ্জলী সাহা স্বামীর নাম : রাজকুমার সাহা বাড়ির নং : n0299 বয়স : 30 লিঙ্গ : মহিলা			নাম : সৌরভ সাহা পিতার নাম : কমল সাহা বাড়ির নং : n0105 বয়স : 29 লিঙ্গ : পুরুষ			নাম : সুজয় সাহা মায়ের নাম : প্রতিমা সাহা বাড়ির নং : n0110 বয়স : 28 লিঙ্গ : পুরুষ		
436	RQL1969211	ফটো উপলব্ধ	437	RQL1969302	ফটো উপলব্ধ	Q 438	RQL1969252	ফটো উপলব্ধ
নাম : মন্দিরা সাহা স্বামীর নাম : শোভন সাহা বাড়ির নং : n0015 বয়স : 29 লিঙ্গ : মহিলা			নাম : রিম্পা সাহা স্বামীর নাম : সুভাষ সাহা বাড়ির নং : n0289 বয়স : 37 লিঙ্গ : মহিলা			নাম : অঞ্জলী সাহা স্বামীর নাম : বিশ্বনাথ সাহা বাড়ির নং : n0288 বয়স : 60 লিঙ্গ : মহিলা		
439	RQL2190981	ফটো উপলব্ধ	440	GGC3897808	ফটো উপলব্ধ	441	RQL2189678	ফটো উপলব্ধ
নাম : দেবপ্রিয়া সাহা পিতার নাম : গৌরহরি সাহা বাড়ির নং : এন00253 বয়স : 25 লিঙ্গ : মহিলা			নাম : মৌসুমী ভট্টাচার্য অন্যান্য : রঞ্জিৎ ভট্টাচার্য বাড়ির নং : এন0049 বয়স : 39 লিঙ্গ : মহিলা			নাম : নবনীতা সাহা পিতার নাম : বিশ্বনাথ সাহা বাড়ির নং : এন0055 বয়স : 25 লিঙ্গ : মহিলা		
442	RQL2278059	ফটো উপলব্ধ	443	RQL2277929	ফটো উপলব্ধ	444	RQL2278091	ফটো উপলব্ধ
নাম : উষারানী সাহা স্বামীর নাম : তারক সাহা বাড়ির নং : n0118 বয়স : 60 লিঙ্গ : মহিলা			নাম : ভবানী সাহা স্বামীর নাম : নিখিল সাহা বাড়ির নং : n0131 বয়স : 60 লিঙ্গ : মহিলা			নাম : বিকাশ সাহা পিতার নাম : হারান সাহা বাড়ির নং : মধুমুরালী বয়স : 60 লিঙ্গ : পুরুষ		
445	RQL2278000	ফটো উপলব্ধ	446	RQL1910439	ফটো উপলব্ধ	447	RQL1063692	ফটো উপলব্ধ
নাম : বিমল সাহা পিতার নাম : কিংকর সাহা বাড়ির নং : মুসিদ্দাহাটিরোড বয়স : 51 লিঙ্গ : পুরুষ			নাম : খনারানী সাহা স্বামীর নাম : সুবীর চন্দ্র সাহা বাড়ির নং : n0248 বয়স : 77 লিঙ্গ : মহিলা			নাম : সুজিত সাহা পিতার নাম : প্রেমনাথ সাহা বাড়ির নং : মধুমুরালী বয়স : 35 লিঙ্গ : পুরুষ		
448	RQL1542463	ফটো উপলব্ধ	449	RQL2278117	ফটো উপলব্ধ	450	RQL1682632	ফটো উপলব্ধ
নাম : পলাশ সাহা পিতার নাম : বিকাশ সাহা বাড়ির নং : মধুমুরালী বয়স : 32 লিঙ্গ : পুরুষ			নাম : প্রেমনাথ সাহা পিতার নাম : রমেশ সাহা বাড়ির নং : মধুমুরালী বয়স : 62 লিঙ্গ : পুরুষ			নাম : দীপ্তিমান সাহা পিতার নাম : দীপক সাহা বাড়ির নং : মোধুমুরালী বয়স : 31 লিঙ্গ : পুরুষ		

বিধানসভা নির্বাচনক্ষেত্রের নং, নাম : 119-বারাসাত  
ভাগ নং, নাম : 1-মধুমুরালী পূর্ব, প্রমোদ নগর

451 নাম : চন্দ্র নাথ সাহা পিতার নাম: রমেশ চন্দ্র সাহা বাড়ির নং : n0118 বয়স : 65 লিঙ্গ : পুরুষ	RQL2277978 ফটো উপলব্ধ	452 নাম : বাপ্পা সাহা পিতার নাম: নিখিল চন্দ্র সাহা বাড়ির নং : n0131 বয়স : 42 লিঙ্গ : পুরুষ	CKW3021102 ফটো উপলব্ধ	453 নাম : অনূপ সাহা পিতার নাম: হরিশ চন্দ্র সাহা বাড়ির নং : n0109 বয়স : 43 লিঙ্গ : পুরুষ	CKW3020872 ফটো উপলব্ধ
454 নাম : চন্দ্রনাথ সাহা পিতার নাম: সুকুমার সাহা বাড়ির নং : n0058 বয়স : 50 লিঙ্গ : পুরুষ	RQL2278125 ফটো উপলব্ধ	455 নাম : অসিত সাহা পিতার নাম: প্রেমনাথ সাহা বাড়ির নং : মধুমুরালি বয়স : 38 লিঙ্গ : পুরুষ	CKW4556031 ফটো উপলব্ধ	Q 456 নাম : সুব্রত সাহা পিতার নাম: সুভাষ সাহা বাড়ির নং : n0303 বয়স : 26 লিঙ্গ : পুরুষ	RQL2119246 ফটো উপলব্ধ
457 নাম : মিতু সাহা স্বামীর নাম: শংকর কুমার সাহা বাড়ির নং : n0181 বয়স : 55 লিঙ্গ : মহিলা	RQL2257285 ফটো উপলব্ধ	458 নাম : অমিত কুমার সাহা পিতার নাম: হরিশ চন্দ্র সাহা বাড়ির নং : n0109 বয়স : 42 লিঙ্গ : পুরুষ	CKW3020864 ফটো উপলব্ধ	459 নাম : জীবন কুমার সাহা পিতার নাম: রমেশ চন্দ্র সাহা বাড়ির নং : n0307 বয়স : 73 লিঙ্গ : পুরুষ	RQL2109247 ফটো উপলব্ধ
460 নাম : মৃত্যুনাথ সাহা পিতার নাম: উদয় সাহা বাড়ির নং : n0225 বয়স : 39 লিঙ্গ : পুরুষ	RQL1216688 ফটো উপলব্ধ	461 নাম : ঐশিকী সাহা স্বামীর নাম: সঞ্জয় সাহা বাড়ির নং : n0226 বয়স : 42 লিঙ্গ : মহিলা	RQL1064419 ফটো উপলব্ধ	Q 462 নাম : কুমা সাহা স্বামীর নাম: শম্ভুনাথ সাহা বাড়ির নং : n0227 বয়স : 47 লিঙ্গ : মহিলা	RQL1064435 ফটো উপলব্ধ
463 নাম : সন্তোষ সাহা পিতার নাম: নিরঞ্জন সাহা বাড়ির নং : n0228 বয়স : 62 লিঙ্গ : পুরুষ	WB/13/090/0561564 ফটো উপলব্ধ	464 নাম : মীরা সাহা স্বামীর নাম: সঞ্জয় সাহা বাড়ির নং : n0229 বয়স : 57 লিঙ্গ : মহিলা	WB/13/090/0561558 ফটো উপলব্ধ	465 নাম : দেবস্মিতা বসু হালদার স্বামীর নাম: অনিমেঘ হালদার বাড়ির নং : দি/1,1ম ফ্লোর, ডি এস অ্যাপার্টমেন্ট বয়স : 37 লিঙ্গ : মহিলা	RUN1588995 ফটো উপলব্ধ
466 নাম : দুলালী সাহা স্বামীর নাম: অরবিন্দ সাহা বাড়ির নং : n0238 বয়স : 48 লিঙ্গ : মহিলা	WB/13/090/0237006 ফটো উপলব্ধ	467 নাম : তপন চন্দ্র সাহা পিতার নাম: প্রদীপ সাহা বাড়ির নং : n0252 বয়স : 51 লিঙ্গ : পুরুষ	RQL1682681 ফটো উপলব্ধ	468 নাম : রাজদীপ সাহা পিতার নাম: উপেন সাহা বাড়ির নং : 49/1/72 বয়স : 20 লিঙ্গ : পুরুষ	RQL2709905 ফটো উপলব্ধ
469 নাম : পৌরহরি সাহা পিতার নাম: হিরালাল সাহা বাড়ির নং : জেড বয়স : 59 লিঙ্গ : পুরুষ	RQL1682822 ফটো উপলব্ধ	470 নাম : রীতা সাহা স্বামীর নাম: সুব্রত সাহা বাড়ির নং : n0261 বয়স : 46 লিঙ্গ : মহিলা	CKW2375301 ফটো উপলব্ধ	471 নাম : মেঘনাথ সাহা পিতার নাম: প্রদীপ সাহা বাড়ির নং : n0270 বয়স : 59 লিঙ্গ : পুরুষ	RQL1683010 ফটো উপলব্ধ
472 নাম : ভবোতোষ সাহা পিতার নাম: ভবেন্দ্র নাথ সাহা বাড়ির নং : n0271 বয়স : 44 লিঙ্গ : পুরুষ	RQL1683036 ফটো উপলব্ধ	473 নাম : অনুকূল সাহা পিতার নাম: প্রেমনাথ সাহা বাড়ির নং : n0272 বয়স : 39 লিঙ্গ : পুরুষ	RQL1683044 ফটো উপলব্ধ	474 নাম : চিরঞ্জীৱ সাহা পিতার নাম: সন্তোষ সাহা বাড়ির নং : n0221 বয়স : 36 লিঙ্গ : পুরুষ	RQL1063619 ফটো উপলব্ধ
475 নাম : লক্ষ্মী সাহা স্বামীর নাম: উদয় সাহা বাড়ির নং : n0225 বয়স : 63 লিঙ্গ : মহিলা	WB/13/090/0561525 ফটো উপলব্ধ	476 নাম : মৌমিতা সাহা মায়ের নাম: মমতা সাহা বাড়ির নং : এন0175 বয়স : 29 লিঙ্গ : মহিলা	RQL2195915 ফটো উপলব্ধ	477 নাম : শ্রীপা সাহা স্বামীর নাম: গোপাল সাহা বাড়ির নং : n0208 বয়স : 44 লিঙ্গ : মহিলা	CKW4540480 ফটো উপলব্ধ
478 নাম : সোমনাথ সাহা পিতার নাম: মানিক সাহা বাড়ির নং : n0015 বয়স : 26 লিঙ্গ : পুরুষ	RQL2124162 ফটো উপলব্ধ	479 নাম : সীমান্ত সাহা পিতার নাম: শংকর কুমার সাহা বাড়ির নং : এন181 বয়স : 25 লিঙ্গ : পুরুষ	RQL2210680 ফটো উপলব্ধ	480 নাম : রীতম সাহা পিতার নাম: গোপাল সাহা বাড়ির নং : এন0 বয়স : 25 লিঙ্গ : পুরুষ	RQL2200095 ফটো উপলব্ধ

বিধানসভা নির্বাচনক্ষেত্রের নং, নাম : 119-বারাসাত  
ভাগ নং, নাম : 1-মধুমুরালী পূর্ব, প্রমোদ নগর

481	RQL2211449	ফটো উপলব্ধ	482	RQL2210698	ফটো উপলব্ধ	483	TMX0052555	ফটো উপলব্ধ
নাম : সুমিত সাহা মায়ের নাম: মহামায়া সাহা বাড়ির নং : এন005 বয়স : 25 লিঙ্গ : পুরুষ			নাম : রিয়া সাহা মায়ের নাম: প্রতিমা সাহা বাড়ির নং : এন110 বয়স : 25 লিঙ্গ : মহিলা			নাম : রাখী চক্রবর্তী সাহা স্বামীর নাম: অনুপ সাহা বাড়ির নং : এন0006 বয়স : 34 লিঙ্গ : মহিলা		
484	WB/13/090/561535	ফটো উপলব্ধ	485	CKW3176708	ফটো উপলব্ধ	486	CKW3176716	ফটো উপলব্ধ
নাম : গীতা সাহা স্বামীর নাম: দীনেশ সাহা বাড়ির নং : n0006 বয়স : 70 লিঙ্গ : মহিলা			নাম : কম্পনা সাহা স্বামীর নাম: বিজয় সাহা বাড়ির নং : n0073 বয়স : 55 লিঙ্গ : মহিলা			নাম : বিশুজিৎ সাহা পিতার নাম: বিজয় সাহা বাড়ির নং : n0073 বয়স : 42 লিঙ্গ : পুরুষ		
487	CKW3176724	ফটো উপলব্ধ	488	RQL1843556	ফটো উপলব্ধ	489	WB/13/090/561354	ফটো উপলব্ধ
নাম : অজয় সাহা পিতার নাম: ননী গোপাল সাহা বাড়ির নং : n0073 বয়স : 52 লিঙ্গ : পুরুষ			নাম : দেবী সাহা স্বামীর নাম: অজয় সাহা বাড়ির নং : n0073 বয়স : 41 লিঙ্গ : মহিলা			নাম : মীনা সাহা পিতার নাম: ননী সাহা বাড়ির নং : n0073 বয়স : 51 লিঙ্গ : মহিলা		
490	CKW5146956	ফটো উপলব্ধ	491	WB/13/090/561639	ফটো উপলব্ধ	492	WB/13/090/561300	ফটো উপলব্ধ
নাম : বীনা সাহা পিতার নাম: ননী গোপাল সাহা বাড়ির নং : n0073 বয়স : 44 লিঙ্গ : মহিলা			নাম : ঝর্ণারানী সাহা স্বামীর নাম: শঙ্কর সাহা বাড়ির নং : n0084 বয়স : 68 লিঙ্গ : মহিলা			নাম : গোপাল সাহা পিতার নাম: অমূল্য রতন সাহা বাড়ির নং : n0085 বয়স : 79 লিঙ্গ : পুরুষ		
493	CKW0884049	ফটো উপলব্ধ	494	CKW4859377	ফটো উপলব্ধ	495	RQL1381938	ফটো উপলব্ধ
নাম : আরতী সাহা স্বামীর নাম: গোপাল সাহা বাড়ির নং : n0085 বয়স : 67 লিঙ্গ : মহিলা			নাম : চিরঞ্জিত সাহা পিতার নাম: গোপাল সাহা বাড়ির নং : n0085 বয়স : 38 লিঙ্গ : পুরুষ			নাম : মুক্তি সাহা পিতার নাম: গোপাল সাহা বাড়ির নং : n0085 বয়স : 35 লিঙ্গ : মহিলা		
496	WB/13/090/561679	ফটো উপলব্ধ	497	WB/13/090/561512	ফটো উপলব্ধ	498	CKW5147301	ফটো উপলব্ধ
নাম : নেপাল সাহা পিতার নাম: কিঙ্কর সাহা বাড়ির নং : n0105 বয়স : 72 লিঙ্গ : পুরুষ			নাম : বিলু সাহা স্বামীর নাম: নেপাল সাহা বাড়ির নং : n0105 বয়স : 60 লিঙ্গ : মহিলা			নাম : অনিমেয় সাহা পিতার নাম: নেপাল সাহা বাড়ির নং : n0105 বয়স : 37 লিঙ্গ : পুরুষ		
499	CKW5147269	ফটো উপলব্ধ	500	CKW3021037	ফটো উপলব্ধ	501	WB/13/090/561100	ফটো উপলব্ধ
নাম : প্রতিমা সাহা স্বামীর নাম: শিবশংকর সাহা বাড়ির নং : n0110 বয়স : 44 লিঙ্গ : মহিলা			নাম : দীপঙ্কর সাহা পিতার নাম: চুনীলাল সাহা বাড়ির নং : n0110 বয়স : 41 লিঙ্গ : পুরুষ			নাম : মঞ্জু সাহা স্বামীর নাম: কানাইলাল সাহা বাড়ির নং : n0113 বয়স : 70 লিঙ্গ : মহিলা		
502	CKW3020831	ফটো উপলব্ধ	503	CKW3020856	ফটো উপলব্ধ	504	RQL1682749	ফটো উপলব্ধ
নাম : তারক সাহা পিতার নাম: কানাইলাল সাহা বাড়ির নং : n0113 বয়স : 47 লিঙ্গ : পুরুষ			নাম : আশীষ সাহা পিতার নাম: কানাইলাল সাহা বাড়ির নং : n0113 বয়স : 43 লিঙ্গ : পুরুষ			নাম : মাধবী সাহা স্বামীর নাম: আশীষ সাহা বাড়ির নং : n0113 বয়স : 45 লিঙ্গ : মহিলা		
505	WB/13/090/561362	ফটো উপলব্ধ	506	CKW3021177	ফটো উপলব্ধ	507	RQL0902916	ফটো উপলব্ধ
নাম : দুর্লুরানী সাহা স্বামীর নাম: মাধব সাহা বাড়ির নং : n0114 বয়স : 65 লিঙ্গ : মহিলা			নাম : মানিক সাহা পিতার নাম: মাধব সাহা বাড়ির নং : n0114 বয়স : 50 লিঙ্গ : পুরুষ			নাম : মালা সাহা ( দত্ত) স্বামীর নাম: মানিক সাহা বাড়ির নং : n0114 বয়স : 47 লিঙ্গ : মহিলা		
508	RQL1216761	ফটো উপলব্ধ	509	WB/13/090/561209	ফটো উপলব্ধ	510	CKW0885517	ফটো উপলব্ধ
নাম : অতনু সাহা পিতার নাম: অখিল সাহা বাড়ির নং : n0115 বয়স : 33 লিঙ্গ : পুরুষ			নাম : শংকর সাহা পিতার নাম: যোগেশ সাহা বাড়ির নং : n0116 বয়স : 62 লিঙ্গ : পুরুষ			নাম : রীনা সাহা স্বামীর নাম: শংকর সাহা বাড়ির নং : n0116 বয়স : 56 লিঙ্গ : মহিলা		

বিধানসভা নির্বাচনক্ষেত্রের নং, নাম : 119-বারাসাত  
ভাগ নং, নাম : 1-মধুমুরালী পূর্ব, প্রমোদ নগর

511 নাম : অমিত সাহা পিতার নাম : তারক সাহা বাড়ির নং : n0118 বয়স : 39 লিঙ্গ : পুরুষ	CKW4859591 ফটো উপলব্ধ	512 নাম : বিভা সাহা স্বামীর নাম : সুশান্ত সাহা বাড়ির নং : n0021 বয়স : 68 লিঙ্গ : মহিলা	WB/13/090/561826 ফটো উপলব্ধ	513 নাম : সুরভ সাহা পিতার নাম : সুশান্ত সাহা বাড়ির নং : n0021 বয়স : 50 লিঙ্গ : পুরুষ	WB/13/090/561441 ফটো উপলব্ধ
514 নাম : মৌসুমী সাহা (দত্ত) স্বামীর নাম : সুরভ সাহা বাড়ির নং : n0021 বয়স : 34 লিঙ্গ : মহিলা	RQL1064450 ফটো উপলব্ধ	515 নাম : সঞ্জয় সাহা পিতার নাম : সুশান্ত সাহা বাড়ির নং : n0021 বয়স : 41 লিঙ্গ : পুরুষ	CKW3176682 ফটো উপলব্ধ	516 নাম : মীনারানী সাহা স্বামীর নাম : সঞ্জীবন সাহা বাড়ির নং : n0022 বয়স : 70 লিঙ্গ : মহিলা	WB/13/090/561589 ফটো উপলব্ধ
517 নাম : শিবানী সাহা স্বামীর নাম : সমর সাহা বাড়ির নং : n0022 বয়স : 63 লিঙ্গ : মহিলা	CKW3176799 ফটো উপলব্ধ	518 নাম : সুধীর সাহা পিতার নাম : সমর সাহা বাড়ির নং : n0022 বয়স : 40 লিঙ্গ : পুরুষ	CKW5146949 ফটো উপলব্ধ	519 নাম : তারক সাহা পিতার নাম : সঞ্জীবন সাহা বাড়ির নং : n0022 বয়স : 49 লিঙ্গ : পুরুষ	WB/13/090/561664 ফটো উপলব্ধ
520 নাম : সন্ধ্যা সাহা মায়ের নাম : মীনা সাহা বাড়ির নং : n0022 বয়স : 42 লিঙ্গ : মহিলা	CKW3021219 ফটো উপলব্ধ	521 নাম : শঙ্কর সাহা পিতার নাম : ফনীন্দ্র সাহা বাড়ির নং : n0025 বয়স : 78 লিঙ্গ : পুরুষ	CKW4859161 ফটো উপলব্ধ	522 নাম : রুইদাস সাহা পিতার নাম : অনন্ত সাহা বাড়ির নং : n0026 বয়স : 70 লিঙ্গ : পুরুষ	WB/13/090/561022 ফটো উপলব্ধ
523 নাম : সবিতা সাহা স্বামীর নাম : রুইদাস সাহা বাড়ির নং : n0026 বয়স : 63 লিঙ্গ : মহিলা	WB/13/090/561637 ফটো উপলব্ধ	524 নাম : তাপস কুমার সাহা পিতার নাম : রুইদাস সাহা বাড়ির নং : n0026 বয়স : 36 লিঙ্গ : পুরুষ	RQL1064062 ফটো উপলব্ধ	525 নাম : মুদুল সাহা পিতার নাম : মনোরঞ্জন সাহা বাড়ির নং : n0027 বয়স : 67 লিঙ্গ : পুরুষ	WB/13/090/561970 ফটো উপলব্ধ
526 নাম : শিপ্রা সাহা স্বামীর নাম : মুদুল সাহা বাড়ির নং : n0027 বয়স : 60 লিঙ্গ : মহিলা	WB/13/090/561755 ফটো উপলব্ধ	527 নাম : সজল সাহা পিতার নাম : মুদুল সাহা বাড়ির নং : n0027 বয়স : 42 লিঙ্গ : পুরুষ	CKW3021466 ফটো উপলব্ধ	528 নাম : শৌভিক সাহা পিতার নাম : মুদুল সাহা বাড়ির নং : n0027 বয়স : 38 লিঙ্গ : পুরুষ	CKW4859583 ফটো উপলব্ধ
529 নাম : হাসি রানী সাহা স্বামীর নাম : বিজয় কৃষ্ণ সাহা বাড়ির নং : n0029 বয়স : 70 লিঙ্গ : মহিলা	WB/13/090/561129 ফটো উপলব্ধ	530 নাম : পবন সাহা পিতার নাম : বিজয় কৃষ্ণ সাহা বাড়ির নং : n0029 বয়স : 39 লিঙ্গ : পুরুষ	CKW4859575 ফটো উপলব্ধ	531 নাম : পুতুলরানী সাহা স্বামীর নাম : গৌরগোপাল সাহা বাড়ির নং : n0031 বয়স : 66 লিঙ্গ : মহিলা	WB/13/090/561398 ফটো উপলব্ধ
532 নাম : প্রবীর কুমার সাহা পিতার নাম : সুধীর সাহা বাড়ির নং : n0041 বয়স : 61 লিঙ্গ : পুরুষ	CKW4285706 ফটো উপলব্ধ	533 নাম : স্বপ্না রানী সাহা স্বামীর নাম : প্রবীর কুমার সাহা বাড়ির নং : 58/3 বয়স : 55 লিঙ্গ : মহিলা	CKW4285714 ফটো উপলব্ধ	534 নাম : বিশ্বনাথ সুর পিতার নাম : ভাস্কর সুর বাড়ির নং : n0041 বয়স : 38 লিঙ্গ : পুরুষ	RQL0903229 ফটো উপলব্ধ
535 নাম : সুশীল সাহা পিতার নাম : সুমেশ সাহা বাড়ির নং : n0042 বয়স : 75 লিঙ্গ : পুরুষ	CKW2462513 ফটো উপলব্ধ	536 নাম : মিনাকী সাহা স্বামীর নাম : সুশীল সাহা বাড়ির নং : n0042 বয়স : 65 লিঙ্গ : মহিলা	WB/13/090/561780 ফটো উপলব্ধ	537 নাম : শ্যামল সাহা পিতার নাম : সুশীল সাহা বাড়ির নং : n0042 বয়স : 44 লিঙ্গ : পুরুষ	CKW4283610 ফটো উপলব্ধ
538 নাম : দীপক সাহা পিতার নাম : রমনীমোহন সাহা বাড়ির নং : n0046 বয়স : 66 লিঙ্গ : পুরুষ	WB/13/090/561787 ফটো উপলব্ধ	539 নাম : কবিতা সাহা স্বামীর নাম : দীপক সাহা বাড়ির নং : n0046 বয়স : 55 লিঙ্গ : মহিলা	WB/13/090/561547 ফটো উপলব্ধ	540 নাম : শান্তিলতা সাহা স্বামীর নাম : বিকাশ সাহা বাড়ির নং : n0047 বয়স : 55 লিঙ্গ : মহিলা	CKW0884312 ফটো উপলব্ধ

বিধানসভা নির্বাচনক্ষেত্রের নং, নাম : 119-বারাসাত  
ভাগ নং, নাম : 1-মধুমুরালী পূর্ব, প্রমোদ নগর

541	WB/13/090/561472	ফটো উপলব্ধ	542	WB/13/090/561263	ফটো উপলব্ধ	543	CKW2463958	ফটো উপলব্ধ
নাম : বিশ্বনাথ সাহা পিতার নাম: হারান সাহা বাড়ির নং : n0047 বয়স : 58 লিঙ্গ : পুরুষ			নাম : লক্ষ্মীরানী সাহা স্বামীর নাম: বিশ্বনাথ সাহা বাড়ির নং : n0047 বয়স : 52 লিঙ্গ : মহিলা			নাম : শম্ভুনাথ সাহা পিতার নাম: হারান সাহা বাড়ির নং : n0047 বয়স : 56 লিঙ্গ : পুরুষ		
544	CKW0884346	ফটো উপলব্ধ	545	CKW3020898	ফটো উপলব্ধ	546	RQL1063650	ফটো উপলব্ধ
নাম : প্রবীর সাহা পিতার নাম: হারান সাহা বাড়ির নং : n0047 বয়স : 54 লিঙ্গ : পুরুষ			নাম : সোমা সাহা স্বামীর নাম: প্রবীর সাহা বাড়ির নং : n0047 বয়স : 44 লিঙ্গ : মহিলা			নাম : মুনমুন সাহা স্বামীর নাম: পল্টু সাহা বাড়ির নং : n0051 বয়স : 39 লিঙ্গ : মহিলা		
547	WB/13/090/561839	ফটো উপলব্ধ	548	WB/13/090/561723	ফটো উপলব্ধ	549	CKW5311527	ফটো উপলব্ধ
নাম : তারকনাথ সাহা পিতার নাম: অনিল সাহা বাড়ির নং : n0054 বয়স : 53 লিঙ্গ : পুরুষ			নাম : অসিম সাহা পিতার নাম: অনিল সাহা বাড়ির নং : n0054 বয়স : 50 লিঙ্গ : পুরুষ			নাম : পূর্ণিমা সাহা স্বামীর নাম: তারক নাথ সাহা বাড়ির নং : 71 বয়স : 47 লিঙ্গ : মহিলা		
550	CKW4859229	ফটো উপলব্ধ	551	WB/13/090/561229	ফটো উপলব্ধ	552	RQL1682624	ফটো উপলব্ধ
নাম : বিশ্বনাথ সাহা পিতার নাম: শম্ভুনাথ সাহা বাড়ির নং : n0055 বয়স : 62 লিঙ্গ : পুরুষ			নাম : ঝর্ণা সাহা স্বামীর নাম: বিশ্বনাথ সাহা বাড়ির নং : n0055 বয়স : 52 লিঙ্গ : মহিলা			নাম : সুবনীতা সাহা পিতার নাম: বিশ্বনাথ সাহা বাড়ির নং : n0055 বয়স : 31 লিঙ্গ : মহিলা		
553	WB/13/090/0561096	ফটো উপলব্ধ	554	RQL1063742	ফটো উপলব্ধ	555	WB/13/090/561650	ফটো উপলব্ধ
নাম : শঙ্কর কুমার সাহা পিতার নাম: শম্ভু নাথ সাহা বাড়ির নং : n0055 বয়স : 57 লিঙ্গ : পুরুষ			নাম : বীথি সাহা স্বামীর নাম: শঙ্কর কুমার সাহা বাড়ির নং : n0055 বয়স : 39 লিঙ্গ : মহিলা			নাম : তারক সাহা পিতার নাম: গোসাইদাস সাহা বাড়ির নং : n0056 বয়স : 46 লিঙ্গ : পুরুষ		
556	WB/13/090/561644	ফটো উপলব্ধ	557	CKW5311493	ফটো উপলব্ধ	558	WB/13/090/561254	ফটো উপলব্ধ
নাম : রাকেশ সাহা পিতার নাম: গোসাইদাস সাহা বাড়ির নং : n0056 বয়স : 49 লিঙ্গ : পুরুষ			নাম : শুভ্রা সাহা স্বামীর নাম: রাকেশ সাহা বাড়ির নং : 73 বয়স : 41 লিঙ্গ : মহিলা			নাম : গৌরনিতাই সাহা পিতার নাম: চিন্তাহরন সাহা বাড়ির নং : n0057 বয়স : 55 লিঙ্গ : পুরুষ		
559	CKW5320791	ফটো উপলব্ধ	560	WB/13/090/561350	ফটো উপলব্ধ	561	CKW3176534	ফটো উপলব্ধ
নাম : ঝুমা বিশ্বাস স্বামীর নাম: অরবিন্দ বিশ্বাস বাড়ির নং : 315 বয়স : 39 লিঙ্গ : মহিলা			নাম : রীনারানী সাহা স্বামীর নাম: শম্ভুনাথ সাহা বাড়ির নং : n0058 বয়স : 57 লিঙ্গ : মহিলা			নাম : সন্তু সাহা পিতার নাম: শম্ভুনাথ সাহা বাড়ির নং : n0058 বয়স : 40 লিঙ্গ : পুরুষ		
562	WB/13/090/561699	ফটো উপলব্ধ	563	RQL0719518	ফটো উপলব্ধ	564	CKW2463990	ফটো উপলব্ধ
নাম : তারকনাথ সাহা পিতার নাম: সুকুমার সাহা বাড়ির নং : n0058 বয়স : 54 লিঙ্গ : পুরুষ			নাম : দীপা সাহা স্বামীর নাম: চন্দ্র নাথ সাহা বাড়ির নং : n0058 বয়স : 36 লিঙ্গ : মহিলা			নাম : মাধব সাহা পিতার নাম: হরিপদ সাহা বাড়ির নং : n0059 বয়স : 56 লিঙ্গ : পুরুষ		
565	CKW2464121	ফটো উপলব্ধ	566	CKW2464030	ফটো উপলব্ধ	567	WB/13/090/561568	ফটো উপলব্ধ
নাম : যাদব সাহা পিতার নাম: হরিপদ সাহা বাড়ির নং : n0059 বয়স : 50 লিঙ্গ : পুরুষ			নাম : মিনতি সাহা পিতার নাম: হরিপদ সাহা বাড়ির নং : n0059 বয়স : 46 লিঙ্গ : মহিলা			নাম : কমললতা সাহা স্বামীর নাম: ত্রিনাথ সাহা বাড়ির নং : n0062 বয়স : 67 লিঙ্গ : মহিলা		
568	CKW3176500	ফটো উপলব্ধ	569	CKW2464261	ফটো উপলব্ধ	570	WB/13/090/561298	ফটো উপলব্ধ
নাম : মহাবীর সাহা পিতার নাম: ত্রিনাথ সাহা বাড়ির নং : n0062 বয়স : 53 লিঙ্গ : পুরুষ			নাম : বিশ্বনাথ সাহা পিতার নাম: ত্রিনাথ সাহা বাড়ির নং : n0062 বয়স : 49 লিঙ্গ : পুরুষ			নাম : সবিতা সাহা স্বামীর নাম: মেঘলাল সাহা বাড়ির নং : n0064 বয়স : 75 লিঙ্গ : মহিলা		

বিধানসভা নির্বাচনক্ষেত্রের নং, নাম : 119-বারাসাত  
ভাগ নং, নাম : 1-মধুমুরালী পূর্ব, প্রমোদ নগর

571	WB/13/090/561066	ফটো উপলব্ধ	572	WB/13/090/576597	ফটো উপলব্ধ	573	WB/13/090/561433	ফটো উপলব্ধ
নাম : বীরেন সাহা পিতার নাম: নবীন সাহা বাড়ির নং : n0071 বয়স : 65 লিঙ্গ : পুরুষ			নাম : কমলা সাহা স্বামীর নাম: নরেন সাহা বাড়ির নং : n0071 বয়স : 53 লিঙ্গ : মহিলা			নাম : ননীগোপাল সাহা পিতার নাম: যতীন্দ্র সাহা বাড়ির নং : n0073 বয়স : 88 লিঙ্গ : পুরুষ		
574	WB/13/090/561364	ফটো উপলব্ধ	575	WB/13/090/561478	ফটো উপলব্ধ	576	RQL1064260	ফটো উপলব্ধ
নাম : নিলীমা সাহা স্বামীর নাম: ননীগোপাল সাহা বাড়ির নং : n0073 বয়স : 80 লিঙ্গ : মহিলা			নাম : বিজয় সাহা পিতার নাম: ননীগোপাল সাহা বাড়ির নং : n0073 বয়স : 60 লিঙ্গ : পুরুষ			নাম : রুমা সাহা (সিংহ) স্বামীর নাম: গোপাল সাহা বাড়ির নং : n0181 বয়স : 42 লিঙ্গ : মহিলা		
577	WB/13/090/561385	ফটো উপলব্ধ	578	CKW2462471	ফটো উপলব্ধ	579	CKW2464071	ফটো উপলব্ধ
নাম : অনুভা সাহা স্বামীর নাম: চন্দন সাহা বাড়ির নং : n0009 বয়স : 66 লিঙ্গ : মহিলা			নাম : অরবিন্দ সাহা পিতার নাম: চন্দন সাহা বাড়ির নং : n0009 বয়স : 48 লিঙ্গ : পুরুষ			নাম : সুনীল সাহা পিতার নাম: মনসা সাহা বাড়ির নং : n0015 বয়স : 68 লিঙ্গ : পুরুষ		
580	WB/13/090/561327	ফটো উপলব্ধ	581	CKW3020781	ফটো উপলব্ধ	582	CKW5147335	ফটো উপলব্ধ
নাম : নিলীমা সাহা স্বামীর নাম: সুনীল সাহা বাড়ির নং : n0015 বয়স : 57 লিঙ্গ : মহিলা			নাম : অভিজিত সাহা পিতার নাম: সুনীল সাহা বাড়ির নং : n0015 বয়স : 41 লিঙ্গ : পুরুষ			নাম : মৌমিতা সাহা পিতার নাম: সুনীল সাহা বাড়ির নং : n0015 বয়স : 38 লিঙ্গ : মহিলা		
583	WB/13/090/561646	ফটো উপলব্ধ	584	WB/13/090/561225	ফটো উপলব্ধ	585	RQL1063924	ফটো উপলব্ধ
নাম : সুধীর সাহা পিতার নাম: মনসা সাহা বাড়ির নং : n0015 বয়স : 62 লিঙ্গ : পুরুষ			নাম : অর্পনা সাহা স্বামীর নাম: সুধীর সাহা বাড়ির নং : n0015 বয়স : 54 লিঙ্গ : মহিলা			নাম : মৌসুমী সাহা পিতার নাম: সুধীর সাহা বাড়ির নং : n0015 বয়স : 35 লিঙ্গ : মহিলা		
586	CKW2464113	ফটো উপলব্ধ	587	RQL1064476	ফটো উপলব্ধ	588	CKW0883942	ফটো উপলব্ধ
নাম : মানিক সাহা পিতার নাম: মনসা সাহা বাড়ির নং : n0015 বয়স : 58 লিঙ্গ : পুরুষ			নাম : পূর্ণিমা সাহা স্বামীর নাম: মানিক সাহা বাড়ির নং : n0015 বয়স : 45 লিঙ্গ : মহিলা			নাম : সন্তোষ সাহা পিতার নাম: মনসা সাহা বাড়ির নং : 19 বয়স : 55 লিঙ্গ : পুরুষ		
589	RQL1063965	ফটো উপলব্ধ	590	WB/13/090/561328	ফটো উপলব্ধ	591	RQL0903054	ফটো উপলব্ধ
নাম : শুকলা সাহা স্বামীর নাম: সন্তোষ সাহা বাড়ির নং : 19 বয়স : 41 লিঙ্গ : মহিলা			নাম : মঞ্জুষা সাহা স্বামীর নাম: অনিল সাহা বাড়ির নং : n0015 বয়স : 65 লিঙ্গ : মহিলা			নাম : অতনু সাহা পিতার নাম: অনিল সাহা বাড়ির নং : n0015 বয়স : 36 লিঙ্গ : পুরুষ		
592	RQL1381987	ফটো উপলব্ধ	593	WB/13/090/561348	ফটো উপলব্ধ	594	CKW3176583	ফটো উপলব্ধ
নাম : সঞ্জীব সাহা পিতার নাম: গৌরচন্দ্র সাহা বাড়ির নং : n0177 বয়স : 32 লিঙ্গ : পুরুষ			নাম : অনিতা সাহা স্বামীর নাম: গৌরচন্দ্র সাহা বাড়ির নং : n0177 বয়স : 56 লিঙ্গ : মহিলা			নাম : গৌরচন্দ্র সাহা পিতার নাম: সুধন্য সাহা বাড়ির নং : n0177 বয়স : 58 লিঙ্গ : পুরুষ		
595	CKW4555793	ফটো উপলব্ধ	596	CKW3021011	ফটো উপলব্ধ	597	CKW2462992	ফটো উপলব্ধ
নাম : রনজিৎ সাহা পিতার নাম: চুড়া সাহা বাড়ির নং : n0176 বয়স : 38 লিঙ্গ : পুরুষ			নাম : প্রসেনজিৎ সাহা পিতার নাম: চুড়া সাহা বাড়ির নং : n0176 বয়স : 41 লিঙ্গ : পুরুষ			নাম : শিখা সাহা স্বামীর নাম: চুড়া সাহা বাড়ির নং : n0176 বয়স : 62 লিঙ্গ : মহিলা		
598	CKW3177060	ফটো উপলব্ধ	599	RQL1843531	ফটো উপলব্ধ	600	CKW2464352	ফটো উপলব্ধ
নাম : সুব্রত সাহা পিতার নাম: বিশ্বনাথ সাহা বাড়ির নং : n0173 বয়স : 40 লিঙ্গ : পুরুষ			নাম : অভিষেক সাহা মায়ের নাম: মমতা সাহা বাড়ির নং : n0173 বয়স : 31 লিঙ্গ : পুরুষ			নাম : মমতা সাহা স্বামীর নাম: বিশ্বনাথ সাহা বাড়ির নং : n0173 বয়স : 55 লিঙ্গ : মহিলা		

বিধানসভা নির্বাচনক্ষেত্রের নং, নাম : 119-বারাসাত  
ভাগ নং, নাম : 1-মধুমুরালী পূর্ব, প্রমোদ নগর

601	WB/13/090/561693	ফটো উপলব্ধ	602	RQL1064161	ফটো উপলব্ধ	603	CKW5147194	ফটো উপলব্ধ
নাম : বাসনা সাহা স্বামীর নাম: আশুতোষ সাহা বাড়ির নং : n0166 বয়স : 68 লিঙ্গ : মহিলা			নাম : মমতা সাহা স্বামীর নাম: পরিতোষ সাহা বাড়ির নং : n0165 বয়স : 41 লিঙ্গ : মহিলা			নাম : অমর সাহা পিতার নাম: গৌতম সাহা বাড়ির নং : n0162 বয়স : 37 লিঙ্গ : পুরুষ		
604	CKW3176575	ফটো উপলব্ধ	605	WB/13/090/561705	ফটো উপলব্ধ	606	WB/13/090/561667	ফটো উপলব্ধ
নাম : কৃষ্ণা সাহা পিতার নাম: গৌতম সাহা বাড়ির নং : n0162 বয়স : 42 লিঙ্গ : মহিলা			নাম : মঞ্জু সাহা স্বামীর নাম: গৌতম সাহা বাড়ির নং : n0162 বয়স : 61 লিঙ্গ : মহিলা			নাম : গৌতম সাহা পিতার নাম: নারায়ন সাহা বাড়ির নং : n0162 বয়স : 68 লিঙ্গ : পুরুষ		
607	RQL1682723	ফটো উপলব্ধ	608	CKW5147277	ফটো উপলব্ধ	609	CKW3176765	ফটো উপলব্ধ
নাম : পায়েল সাহা পিতার নাম: রাধাগোবিন্দ সাহা বাড়ির নং : n0155 বয়স : 31 লিঙ্গ : মহিলা			নাম : মান্নি সাহা পিতার নাম: রাধা গোবিন্দ সাহা বাড়ির নং : n0155 বয়স : 40 লিঙ্গ : মহিলা			নাম : রাধা গোবিন্দ সাহা পিতার নাম: ভাসান চন্দ্র সাহা বাড়ির নং : n0155 বয়স : 70 লিঙ্গ : পুরুষ		
610	CKW5311576	ফটো উপলব্ধ	611	RQL1542596	ফটো উপলব্ধ	612	CKW3021110	ফটো উপলব্ধ
নাম : সমীর সাহা পিতার নাম: প্রানকৃষ্ণ সাহা বাড়ির নং : 240 বয়স : 40 লিঙ্গ : পুরুষ			নাম : রীনা সাহা স্বামীর নাম: প্রদীপ সাহা বাড়ির নং : n0151 বয়স : 40 লিঙ্গ : মহিলা			নাম : প্রদীপ সাহা পিতার নাম: প্রানকৃষ্ণ সাহা বাড়ির নং : n0151 বয়স : 41 লিঙ্গ : পুরুষ		
613	WB/13/090/561906	ফটো উপলব্ধ	614	RQL2708527	ফটো উপলব্ধ	615	RQL1064252	ফটো উপলব্ধ
নাম : জ্যোৎস্না সাহা স্বামীর নাম: প্রানকৃষ্ণ সাহা বাড়ির নং : n0151 বয়স : 60 লিঙ্গ : মহিলা			নাম : সৌরভ সাহা মায়ের নাম: রীনা সাহা বাড়ির নং : মধুমুরালী বয়স : 20 লিঙ্গ : পুরুষ			নাম : সংগীতা সাহা স্বামীর নাম: কৃষ্ণকান্ত সাহা বাড়ির নং : n0150 বয়স : 49 লিঙ্গ : মহিলা		
616	CKW5147079	ফটো উপলব্ধ	617	WB/13/090/561268	ফটো উপলব্ধ	618	WB/13/090/561212	ফটো উপলব্ধ
নাম : সীমা সাহা পিতার নাম: রামকৃষ্ণ সাহা বাড়ির নং : n0150 বয়স : 38 লিঙ্গ : মহিলা			নাম : সুরভ সাহা পিতার নাম: রাখাল সাহা বাড়ির নং : n0143 বয়স : 53 লিঙ্গ : পুরুষ			নাম : গীতারানী সাহা স্বামীর নাম: রাখাল সাহা বাড়ির নং : n0143 বয়স : 70 লিঙ্গ : মহিলা		
Q 619	CKW3177037	ফটো উপলব্ধ	620	CKW2463891	ফটো উপলব্ধ	621	RQL1683028	ফটো উপলব্ধ
নাম : অপু সাহা পিতার নাম: স্বপন সাহা বাড়ির নং : n0141 বয়স : 40 লিঙ্গ : পুরুষ			নাম : রাজ কুমার সাহা পিতার নাম: স্বপন সাহা বাড়ির নং : n0141 বয়স : 44 লিঙ্গ : পুরুষ			নাম : মিতা সাহা পিতার নাম: ভবেন্দ্র নাথ সাহা বাড়ির নং : n0141 বয়স : 48 লিঙ্গ : মহিলা		
622	CKW2463495	ফটো উপলব্ধ	623	CKW2463503	ফটো উপলব্ধ	624	CKW3176740	ফটো উপলব্ধ
নাম : শেফালীরানী সাহা স্বামীর নাম: স্বপনকুমার সাহা বাড়ির নং : n0141 বয়স : 58 লিঙ্গ : মহিলা			নাম : স্বপনকুমার সাহা পিতার নাম: রমেশ সাহা বাড়ির নং : n0141 বয়স : 66 লিঙ্গ : পুরুষ			নাম : নিখিল সাহা পিতার নাম: প্রানকৃষ্ণ সাহা বাড়ির নং : n0131 বয়স : 75 লিঙ্গ : পুরুষ		
625	RQL1683077	ফটো উপলব্ধ	626	CKW3177219	ফটো উপলব্ধ	627	CKW3020948	ফটো উপলব্ধ
নাম : নিপু সাহা স্বামীর নাম: গৌরাজ সাহা বাড়ির নং : n0128 বয়স : 37 লিঙ্গ : মহিলা			নাম : গৌরী সাহা পিতার নাম: গনেশ সাহা বাড়ির নং : n0128 বয়স : 40 লিঙ্গ : মহিলা			নাম : গৌরাজ সাহা পিতার নাম: গনেশ সাহা বাড়ির নং : n0128 বয়স : 44 লিঙ্গ : পুরুষ		
628	WB/13/090/561178	ফটো উপলব্ধ	629	WB/13/090/561224	ফটো উপলব্ধ	630	RQL1064278	ফটো উপলব্ধ
নাম : পুষ্প সাহা স্বামীর নাম: গনেশ সাহা বাড়ির নং : n0128 বয়স : 62 লিঙ্গ : মহিলা			নাম : গনেশচন্দ্র সাহা পিতার নাম: প্রানকৃষ্ণ সাহা বাড়ির নং : n0128 বয়স : 70 লিঙ্গ : পুরুষ			নাম : সোমা সাহা স্বামীর নাম: সজল সাহা বাড়ির নং : n0124 বয়স : 36 লিঙ্গ : মহিলা		

বিধানসভা নির্বাচনক্ষেত্রের নং, নাম : 119-বারাসাত  
ভাগ নং, নাম : 1-মধুমুরালী পূর্ব, প্রমোদ নগর

631	CKW2464162	ফটো উপলব্ধ	632	CKW2463487	ফটো উপলব্ধ	633	WB/13/090/561818	ফটো উপলব্ধ
নাম : সজল সাহা পিতার নাম: বিমল সাহা বাড়ির নং : n0124 বয়স : 46 লিঙ্গ : পুরুষ			নাম : সোমা সাহা স্বামীর নাম: বিপ্লব সাহা বাড়ির নং : n0124 বয়স : 46 লিঙ্গ : মহিলা			নাম : বিপ্লব সাহা পিতার নাম: বিমল সাহা বাড়ির নং : n0124 বয়স : 53 লিঙ্গ : পুরুষ		
634	WB/13/090/561929	ফটো উপলব্ধ	635	WB/19/089/087411	ফটো উপলব্ধ	636	WB/13/090/561247	ফটো উপলব্ধ
নাম : সন্ধ্যারানী সাহা স্বামীর নাম: বিমল সাহা বাড়ির নং : n0124 বয়স : 65 লিঙ্গ : মহিলা			নাম : চন্দনা সাহা স্বামীর নাম: বলরাম সাহা বাড়ির নং : n0119 বয়স : 50 লিঙ্গ : মহিলা			নাম : বলরাম সাহা পিতার নাম: যতীন্দ্রমোহন সাহা বাড়ির নং : n0119 বয়স : 62 লিঙ্গ : পুরুষ		
637	CKW3176674	ফটো উপলব্ধ	638	WB/13/090/561684	ফটো উপলব্ধ	639	RQL1682798	ফটো উপলব্ধ
নাম : অভিজিৎ সাহা পিতার নাম: চন্দ্রনাথ সাহা বাড়ির নং : n0118 বয়স : 41 লিঙ্গ : পুরুষ			নাম : পূর্ণিমা সাহা স্বামীর নাম: চন্দ্রনাথ সাহা বাড়ির নং : n0118 বয়স : 60 লিঙ্গ : মহিলা			নাম : সুভাষ সাহা পিতার নাম: রাধাবল্লভ সাহা বাড়ির নং : n0087 বয়স : 59 লিঙ্গ : পুরুষ		
640	WB/13/090/561809	ফটো উপলব্ধ	641	CKW0885160	ফটো উপলব্ধ	642	WB/13/090/561555	ফটো উপলব্ধ
নাম : রীতা সাহা স্বামীর নাম: সুভাষ সাহা বাড়ির নং : n0087 বয়স : 50 লিঙ্গ : মহিলা			নাম : অশোক সাহা পিতার নাম: প্রফুল্ল সাহা বাড়ির নং : n0097 বয়স : 65 লিঙ্গ : পুরুষ			নাম : পূর্ণিমা সাহা স্বামীর নাম: বিশ্বনাথ সাহা বাড়ির নং : n0098 বয়স : 54 লিঙ্গ : মহিলা		
643	RQL1063411	ফটো উপলব্ধ	644	WB/13/090/561774	ফটো উপলব্ধ	645	WB/13/090/561960	ফটো উপলব্ধ
নাম : বিপাশা সাহা পিতার নাম: বিশ্বনাথ সাহা বাড়ির নং : n0098 বয়স : 34 লিঙ্গ : মহিলা			নাম : অসিত সাহা পিতার নাম: অশ্বিনী সাহা বাড়ির নং : n0101 বয়স : 62 লিঙ্গ : পুরুষ			নাম : ইন্দ্রিা সাহা স্বামীর নাম: অসিত সাহা বাড়ির নং : n0101 বয়স : 57 লিঙ্গ : মহিলা		
646	WB/13/090/561207	ফটো উপলব্ধ	647	WB/13/090/561336	ফটো উপলব্ধ	648	WB/13/090/561613	ফটো উপলব্ধ
নাম : গোপাল সাহা পিতার নাম: অশ্বিনী সাহা বাড়ির নং : n0101 বয়স : 58 লিঙ্গ : পুরুষ			নাম : মৃণ্ময় সাহা পিতার নাম: মনোরঞ্জন সাহা বাড়ির নং : n0102 বয়স : 55 লিঙ্গ : পুরুষ			নাম : গুণিনাথ সাহা পিতার নাম: নারায়ন সাহা বাড়ির নং : n0104 বয়স : 60 লিঙ্গ : পুরুষ		
649	WB/13/090/561831	ফটো উপলব্ধ	650	RQL1063684	ফটো উপলব্ধ	651	WB/13/090/561318	ফটো উপলব্ধ
নাম : শান্তনা সাহা স্বামীর নাম: গুণিনাথ সাহা বাড়ির নং : n0104 বয়স : 55 লিঙ্গ : মহিলা			নাম : সোমনাথ সাহা পিতার নাম: নেপাল সাহা বাড়ির নং : n0105 বয়স : 35 লিঙ্গ : পুরুষ			নাম : কমল সাহা পিতার নাম: কিংকর সাহা বাড়ির নং : n0105 বয়স : 60 লিঙ্গ : পুরুষ		
652	CKW2464238	ফটো উপলব্ধ	653	WB/13/090/561001	ফটো উপলব্ধ	654	WB/13/090/561677	ফটো উপলব্ধ
নাম : গীতা সাহা স্বামীর নাম: কমল সাহা বাড়ির নং : এন0422 বয়স : 50 লিঙ্গ : মহিলা			নাম : রেবা সাহা স্বামীর নাম: মনিন্দ্র সাহা বাড়ির নং : n0107 বয়স : 70 লিঙ্গ : মহিলা			নাম : লোকনাথ সাহা পিতার নাম: নারায়ন সাহা বাড়ির নং : n0107 বয়স : 51 লিঙ্গ : পুরুষ		
655	WB/13/090/561008	ফটো উপলব্ধ	656	WB/13/090/561884	ফটো উপলব্ধ	657	WB/13/090/561587	ফটো উপলব্ধ
নাম : সোমনাথ সাহা পিতার নাম: মনিন্দ্র সাহা বাড়ির নং : n0107 বয়স : 49 লিঙ্গ : পুরুষ			নাম : লক্ষ্মীনারায়ন সাহা পিতার নাম: গুরুদাস সাহা বাড়ির নং : n0108 বয়স : 60 লিঙ্গ : পুরুষ			নাম : সন্ধ্যারানী সাহা স্বামীর নাম: লক্ষ্মীনারায়ন সাহা বাড়ির নং : n0108 বয়স : 55 লিঙ্গ : মহিলা		
658	CKW0884601	ফটো উপলব্ধ	659	RQL1293885	ফটো উপলব্ধ	660	CKW4282935	ফটো উপলব্ধ
নাম : সত্যনারায়ন সাহা পিতার নাম: গুরুদাস সাহা বাড়ির নং : n0108 বয়স : 57 লিঙ্গ : পুরুষ			নাম : সুমন সাহা পিতার নাম: সত্যনারায়ন সাহা বাড়ির নং : n0108 বয়স : 43 লিঙ্গ : পুরুষ			নাম : নিত্য সাহা পিতার নাম: গুরুদাস সাহা বাড়ির নং : n0108 বয়স : 49 লিঙ্গ : পুরুষ		

বিধানসভা নির্বাচনক্ষেত্রের নং, নাম : 119-বারাসাত  
ভাগ নং, নাম : 1-মধুমুরালী পূর্ব, প্রমোদ নগর

661	CKW4282950	ফটো উপলব্ধ	662	WB/13/090/561049	ফটো উপলব্ধ	663	RQL1063643	ফটো উপলব্ধ
নাম : লোকনাথ সাহা পিতার নাম: গুরুদাস সাহা বাড়ির নং : n0108 বয়স : 48 লিঙ্গ : পুরুষ			নাম : সুনিতী সাহা স্বামীর নাম: হরিশ চন্দ্র সাহা বাড়ির নং : n0109 বয়স : 66 লিঙ্গ : মহিলা			নাম : শম্পা সাহা স্বামীর নাম: অনুপ সাহা বাড়ির নং : n0109 বয়স : 37 লিঙ্গ : মহিলা		
664	WB/13/090/561962	ফটো উপলব্ধ	665	RQL2544054	ফটো উপলব্ধ	666	RQL2578797	ফটো উপলব্ধ
নাম : হরিশচন্দ্র সাহা পিতার নাম: কিশোরী সাহা বাড়ির নং : n0109 বয়স : 65 লিঙ্গ : পুরুষ			নাম : জয়া রানী কুমার স্বামীর নাম: চিত্তরঞ্জন কুমার বাড়ির নং : এন004 বয়স : 52 লিঙ্গ : মহিলা			নাম : মিতা সাহা স্বামীর নাম: দেবাশিস সাহা বাড়ির নং : এন000 বয়স : 40 লিঙ্গ : মহিলা		
667	RQL2578813	ফটো উপলব্ধ	668	CKW3021151	ফটো উপলব্ধ	669	RQL2449049	ফটো উপলব্ধ
নাম : মোমীতা সাহা স্বামীর নাম: অনিমেশ সাহা বাড়ির নং : এন0105 বয়স : 25 লিঙ্গ : মহিলা			নাম : শ্যামল চন্দ্র সাহা পিতার নাম: বিমল সাহা বাড়ির নং : n0124 বয়স : 45 লিঙ্গ : পুরুষ			নাম : পরিতোষ সাহা পিতার নাম: পরেশ সাহা বাড়ির নং : n0165 বয়স : 59 লিঙ্গ : পুরুষ		
670	CKW2462745	ফটো উপলব্ধ	671	CKW3020757	ফটো উপলব্ধ	672	CKW3177318	ফটো উপলব্ধ
নাম : বিউটা সাহা স্বামীর নাম: রাধা গোবিন্দ সাহা বাড়ির নং : n0155 বয়স : 60 লিঙ্গ : মহিলা			নাম : অভিজিৎ কুমার সাহা পিতার নাম: সুজিত সাহা বাড়ির নং : n0004 বয়স : 71 লিঙ্গ : পুরুষ			নাম : সম্পূর্ণা সাহা পিতার নাম: প্রদীপ সাহা বাড়ির নং : মধু মুরলী গেট নং.3 বয়স : 39 লিঙ্গ : মহিলা		
673	CKW4286720	ফটো উপলব্ধ	674	RQL1910447	ফটো উপলব্ধ	675	RQL2475309	ফটো উপলব্ধ
নাম : সুদাম সাহা পিতার নাম: গৌর গোপাল সাহা বাড়ির নং : 58/A বয়স : 43 লিঙ্গ : পুরুষ			নাম : লক্ষী সাহা স্বামীর নাম: প্রেমানন্দ সাহা বাড়ির নং : n0262 বয়স : 54 লিঙ্গ : মহিলা			নাম : ঋতু সাহা পিতার নাম: নরেন সাহা বাড়ির নং : বয়স : 27 লিঙ্গ : মহিলা		
676	RQL2474138	ফটো উপলব্ধ	677	RQL2497089	ফটো উপলব্ধ	678	RQL0903526	ফটো উপলব্ধ
নাম : অনীশা বিশ্বাস স্বামীর নাম: প্রসন্ন বিশ্বাস বাড়ির নং : বয়স : 30 লিঙ্গ : মহিলা			নাম : অভিজিৎ সাহা পিতার নাম: অজিত সাহা বাড়ির নং : বয়স : 24 লিঙ্গ : পুরুষ			নাম : রম্পা সাহা স্বামীর নাম: অভিজিৎ সাহা বাড়ির নং : বয়স : 35 লিঙ্গ : মহিলা		
679	ANS1643378	ফটো উপলব্ধ	680	CKW3020302	ফটো উপলব্ধ	681	RQL2356491	ফটো উপলব্ধ
নাম : আঁশী সাহা স্বামীর নাম: বাপ্পা সাহা বাড়ির নং : বয়স : 35 লিঙ্গ : মহিলা			নাম : রঞ্জিত ভট্টাচার্য্য পিতার নাম: রামকৃষ্ণ ভট্টাচার্য্য বাড়ির নং : n0049 বয়স : 43 লিঙ্গ : পুরুষ			নাম : প্রসেনজিৎ ভট্টাচার্য্য পিতার নাম: রামকৃষ্ণ ভট্টাচার্য্য বাড়ির নং : n0049 বয়স : 50 লিঙ্গ : পুরুষ		
682	RQL2722262	ফটো উপলব্ধ	683	RQL2475325	ফটো উপলব্ধ	Q 684	RQL2037943	ফটো উপলব্ধ
নাম : সুপ্রতিক ভট্টাচার্য্য পিতার নাম: প্রসেনজিৎ ভট্টাচার্য্য বাড়ির নং : না বয়স : 20 লিঙ্গ : পুরুষ			নাম : সংগীতা সাহা স্বামীর নাম: অভিজিৎ সাহা বাড়ির নং : বয়স : 27 লিঙ্গ : মহিলা			নাম : পাপন সাহা পিতার নাম: ভজন সাহা বাড়ির নং : বয়স : 30 লিঙ্গ : পুরুষ		
685	RQL2485308	ফটো উপলব্ধ	686	RQL2485233	ফটো উপলব্ধ	687	RQL2477644	ফটো উপলব্ধ
নাম : সন্তু সাহা পিতার নাম: তারক সাহা বাড়ির নং : বয়স : 23 লিঙ্গ : পুরুষ			নাম : তিতলী সাহা পিতার নাম: চম্পা সাহা বাড়ির নং : বয়স : 23 লিঙ্গ : মহিলা			নাম : দিপাল্লিতা সাহা পিতার নাম: কৃষ্ণ কান্ত সাহা বাড়ির নং : বয়স : 23 লিঙ্গ : মহিলা		
688	RQL2477073	ফটো উপলব্ধ	689	RQL2371573	ফটো উপলব্ধ	690	RQL2372811	ফটো উপলব্ধ
নাম : সুপর্ণা সাহা স্বামীর নাম: সুদাম সাহা বাড়ির নং : বয়স : 30 লিঙ্গ : মহিলা			নাম : সঞ্জয় সমাদ্দার পিতার নাম: কানাইলাল সমাদ্দার বাড়ির নং : N0021 বয়স : 52 লিঙ্গ : পুরুষ			নাম : দিব্যেন্দু সাহা পিতার নাম: মানিক সাহা বাড়ির নং : N0114 বয়স : 24 লিঙ্গ : পুরুষ		

বিধানসভা নির্বাচনক্ষেত্রের নং, নাম : 119-বারাসাত  
ভাগ নং, নাম : 1-মধুমুরালী পূর্ব, প্রমোদ নগর

691 নাম : কৃষ্ণ পদ সাহা পিতার নাম: শুভেন্দ্র সাহা বাড়ির নং : N0999 বয়স : 63 লিঙ্গ : পুরুষ	RQL2399731 ফটো উপলব্ধ	692 নাম : শ্রেয়া সাহা পিতার নাম: শম্ভু নাথ সাহা বাড়ির নং : N0047 বয়স : 24 লিঙ্গ : মহিলা	RQL2374908 ফটো উপলব্ধ	693 নাম : রিয়া পাল পিতার নাম: বিমল চন্দ্র পাল বাড়ির নং : N0026 বয়স : 36 লিঙ্গ : মহিলা	RQL0897371 ফটো উপলব্ধ
694 নাম : অভিষেক সাহা পিতার নাম: নারায়ন চন্দ্র সাহা বাড়ির নং : n0020 বয়স : 41 লিঙ্গ : পুরুষ	CKW3176542 ফটো উপলব্ধ	695 নাম : গীতশ্রী সাহা স্বামীর নাম: প্রদীপ সাহা বাড়ির নং : মধু মুরলী গেট নং.3 বয়স : 64 লিঙ্গ : মহিলা	CKW4859211 ফটো উপলব্ধ	696 নাম : গোপাল চন্দ্র সাহা পিতার নাম: প্রফুল্ল সাহা বাড়ির নং : n0181 বয়স : 55 লিঙ্গ : পুরুষ	RQL2347342 ফটো উপলব্ধ
697 নাম : ইন্দ্রজিত সাহা পিতার নাম: সত্যগোপাল সাহা বাড়ির নং : n0004 বয়স : 60 লিঙ্গ : পুরুষ	RQL2346708 ফটো উপলব্ধ	698 নাম : বৈশাখী সাহা স্বামীর নাম: অভিষেক সাহা বাড়ির নং : ৬০, মধুমুরালী বয়স : 37 লিঙ্গ : মহিলা	CKW5160783 ফটো উপলব্ধ	699 নাম : জ্যোতির্ময় সাহা পিতার নাম: শঙ্কর কুমার সাহা বাড়ির নং : N0055 বয়স : 24 লিঙ্গ : পুরুষ	RQL2401818 ফটো উপলব্ধ
700 নাম : দেবাশিস সাহা পিতার নাম: চুড়া সাহা বাড়ির নং : n0176 বয়স : 50 লিঙ্গ : পুরুষ	CKW3021003 ফটো উপলব্ধ	701 নাম : সোমনাথ সাহা পিতার নাম: মুনায় সাহা বাড়ির নং : n0102 বয়স : 26 লিঙ্গ : পুরুষ	RQL2118073 ফটো উপলব্ধ	702 নাম : প্রদীপ সাহা পিতার নাম: হরিপদ সাহা বাড়ির নং : মধু মুরলী গেট নং.3 বয়স : 65 লিঙ্গ : পুরুষ	CKW4859245 ফটো উপলব্ধ
703 নাম : লাবনী সাহা পিতার নাম: বলরাম সাহা বাড়ির নং : 198 বয়স : 25 লিঙ্গ : মহিলা	RQL2316933 ফটো উপলব্ধ	704 নাম : নারায়ণী সাহা স্বামীর নাম: অখিল সাহা বাড়ির নং : 189 বয়স : 62 লিঙ্গ : মহিলা	RQL2315471 ফটো উপলব্ধ	705 নাম : রিয়া সাহা স্বামীর নাম: সন্তু সাহা বাড়ির নং : N0058 বয়স : 30 লিঙ্গ : মহিলা	RQL2372977 ফটো উপলব্ধ
706 নাম : মধুমিতা সাহা পিতার নাম: সত্যেন্দ্র সাহা বাড়ির নং : N0999 বয়স : 24 লিঙ্গ : মহিলা	RQL2371037 ফটো উপলব্ধ	707 নাম : সুস্মিতা দাস রায় স্বামীর নাম: বিশ্বজিৎ রায় বাড়ির নং : N0238 বয়স : 39 লিঙ্গ : মহিলা	RQL1745512 ফটো উপলব্ধ	708 নাম : পয়েল সাহা পিতার নাম: সত্যেন্দ্র সাহা বাড়ির নং : N0087 বয়স : 24 লিঙ্গ : মহিলা	RQL2373009 ফটো উপলব্ধ
Q 709 নাম : সন্ধ্যা সাহা পিতার নাম: সুবির সাহা বাড়ির নং : N0289 বয়স : 24 লিঙ্গ : মহিলা	RQL2372738 ফটো উপলব্ধ	710 নাম : পীযুষ সাহা পিতার নাম: প্রবীর সাহা বাড়ির নং : N0047 বয়স : 24 লিঙ্গ : পুরুষ	RQL2371078 ফটো উপলব্ধ	711 নাম : পায়েল সাহা পিতার নাম: বিকাশ সাহা বাড়ির নং : মধুমুরালী বয়স : 28 লিঙ্গ : মহিলা	RQL1969161 ফটো উপলব্ধ
712 নাম : শিবনাথ সাহা পিতার নাম: শংকর সাহা বাড়ির নং : n0025 বয়স : 41 লিঙ্গ : পুরুষ	CKW3176302 ফটো উপলব্ধ	713 নাম : পাপন সাহা পিতার নাম: জীর্জন কুমার সাহা বাড়ির নং : n0141 বয়স : 30 লিঙ্গ : পুরুষ	RQL1682814 ফটো উপলব্ধ	714 নাম : শিল্পী সাহা স্বামীর নাম: তারক সাহা বাড়ির নং : n0056 বয়স : 43 লিঙ্গ : মহিলা	CKW3020955 ফটো উপলব্ধ
715 নাম : বিশ্বজিৎ সাহা পিতার নাম: চন্দ্র নাথ সাহা বাড়ির নং : n0118 বয়স : 41 লিঙ্গ : পুরুষ	CKW4555777 ফটো উপলব্ধ	716 নাম : সুপ্রতীক সাহা মায়ের নাম: চম্পা সাহা বাড়ির নং : এন0025 বয়স : 21 লিঙ্গ : পুরুষ	RQL2638922 ফটো উপলব্ধ	717 নাম : চম্পা সাহা স্বামীর নাম: শঙ্কর সাহা বাড়ির নং : n0097 বয়স : 42 লিঙ্গ : মহিলা	CKW3021128 ফটো উপলব্ধ
718 নাম : আয়ুষ রায় পিতার নাম: রঞ্জন রায় বাড়ির নং : এন0027 বয়স : 22 লিঙ্গ : পুরুষ	RQL2607489 ফটো উপলব্ধ	719 নাম : সৌগত সাহা পিতার নাম: সুনীল কুমার সাহা বাড়ির নং : মধুমুরালী বয়স : 43 লিঙ্গ : পুরুষ	DDZ1903061 ফটো উপলব্ধ	720 নাম : পার্থ সাহা পিতার নাম: প্রবীর কুমার সাহা বাড়ির নং : 426 খনা ভবন বয়স : 22 লিঙ্গ : পুরুষ	RQL2605079 ফটো উপলব্ধ

বিধানসভা নির্বাচনক্ষেত্রের নং, নাম : 119-বারাসাত  
ভাগ নং, নাম : 1-মধুমুরালী পূর্ব, প্রমোদ নগর

721	RQL2578854	ফটো উপলব্ধ	722	RQL2657567	ফটো উপলব্ধ	723	RQL2654994	ফটো উপলব্ধ
নাম : রিক্তি সাহা পিতার নাম: মহাবীর সাহা বাড়ির নং : এন000 বয়স : 22 লিঙ্গ : মহিলা			নাম : অংগু সাহা পিতার নাম: লোকনাথ সাহা বাড়ির নং : ন০০২০ বয়স : 21 লিঙ্গ : পুরুষ			নাম : শুভজিৎ সাহা পিতার নাম: বিকাশ সাহা বাড়ির নং : এন০০৪৭ বয়স : 21 লিঙ্গ : পুরুষ		
724	RQL2757649	ফটো উপলব্ধ	725	RQL2679652	ফটো উপলব্ধ	726	CKW5146931	ফটো উপলব্ধ
নাম : সৃজা সাহা পিতার নাম: শম্ভু নাথ সাহা বাড়ির নং : 47 বয়স : 20 লিঙ্গ : মহিলা			নাম : রীতা সাহা স্বামীর নাম: অশোক সাহা বাড়ির নং : n0096 বয়স : 54 লিঙ্গ : মহিলা			নাম : মিলন সাহা পিতার নাম: সমর সাহা বাড়ির নং : n0022 বয়স : 38 লিঙ্গ : পুরুষ		
727	RQL2683910	ফটো উপলব্ধ	728	CKW4859310	ফটো উপলব্ধ	729	RQL1910413	ফটো উপলব্ধ
নাম : বিশ্বজিৎ সাহা পিতার নাম: মনোরঞ্জন সাহা বাড়ির নং : 152 বয়স : 54 লিঙ্গ : পুরুষ			নাম : স্বপ্না সাহা স্বামীর নাম: বিশ্বজিৎ সাহা বাড়ির নং : 152 বয়স : 45 লিঙ্গ : মহিলা			নাম : মুক্তারানী সাহা স্বামীর নাম: সুবীর সাহা বাড়ির নং : n0248 বয়স : 42 লিঙ্গ : মহিলা		
730	RQL2683027	ফটো উপলব্ধ	731	RQL2474203	ফটো উপলব্ধ	732	RQL1910421	ফটো উপলব্ধ
নাম : আঞ্জিক সাহা পিতার নাম: শিবনাথ সাহা বাড়ির নং : মধুমুরালী বয়স : 21 লিঙ্গ : পুরুষ			নাম : অতনু সাহা পিতার নাম: বিশ্বজিৎ সাহা বাড়ির নং : বয়স : 23 লিঙ্গ : পুরুষ			নাম : সুবীর সাহা পিতার নাম: সুবীর চন্দ্র সাহা বাড়ির নং : n0247 বয়স : 57 লিঙ্গ : পুরুষ		
733	CKW5147160	ফটো উপলব্ধ	734	RQL1542661	ফটো উপলব্ধ	735	FPY0380055	ফটো উপলব্ধ
নাম : সবিতা সাহা স্বামীর নাম: সত্য নারায়ন সাহা বাড়ির নং : n0108 বয়স : 54 লিঙ্গ : মহিলা			নাম : অভিজিৎ সাহা পিতার নাম: গুপিনাথ সাহা বাড়ির নং : এন0104 বয়স : 32 লিঙ্গ : পুরুষ			নাম : নেন্দ্রী সাহা (ঘোষ) স্বামীর নাম: সৌমিক ঘোষ বাড়ির নং : 136/11 বয়স : 45 লিঙ্গ : মহিলা		
736	CKW5147426	ফটো উপলব্ধ	737	RQL0489401	ফটো উপলব্ধ	738	RQL2143550	ফটো উপলব্ধ
নাম : চন্দনা সাহা (পোদার) স্বামীর নাম: তারক নাথ সাহা বাড়ির নং : n0207 বয়স : 43 লিঙ্গ : মহিলা			নাম : সৃজন সাহা পিতার নাম: গুপিনাথ সাহা বাড়ির নং : n0215 বয়স : 39 লিঙ্গ : পুরুষ			নাম : গীতা সাহা (সেন্দ্রী) স্বামীর নাম: সৃজন সাহা বাড়ির নং : n0215 বয়স : 41 লিঙ্গ : মহিলা		
739	RQL2485134	ফটো উপলব্ধ	740	KJM3223732	ফটো উপলব্ধ	741	RQL0489864	ফটো উপলব্ধ
নাম : মৌসুমী সাহা ঘোষ স্বামীর নাম: লোকনাথ সাহা বাড়ির নং : বয়স : 28 লিঙ্গ : মহিলা			নাম : শম্পা সাহা(দাস) স্বামীর নাম: বাসুদেব সাহা বাড়ির নং : n0244 বয়স : 41 লিঙ্গ : মহিলা			নাম : শেফালী সিংহ স্বামীর নাম: বিমল সিংহ বাড়ির নং : n0069 বয়স : 75 লিঙ্গ : মহিলা		
742	RQL1064054	ফটো উপলব্ধ	743	WB/13/090/561446	ফটো উপলব্ধ	744	CKW4859476	ফটো উপলব্ধ
নাম : মিনাক্ষী সিংহ স্বামীর নাম: সঞ্জীব সিংহ বাড়ির নং : n0069 বয়স : 36 লিঙ্গ : মহিলা			নাম : মনিকা দে স্বামীর নাম: রাজীব দে বাড়ির নং : n0069 বয়স : 49 লিঙ্গ : মহিলা			নাম : চম্পা সিংহ স্বামীর নাম: প্রানতোষ সিংহ বাড়ির নং : n0201 বয়স : 44 লিঙ্গ : মহিলা		
745	WB/13/090/561414	ফটো উপলব্ধ	746	WB/13/090/561297	ফটো উপলব্ধ	747	RQL1683085	ফটো উপলব্ধ
নাম : প্রানতোষ সিংহ পিতার নাম: সুবোধ সিংহ বাড়ির নং : n0122 বয়স : 60 লিঙ্গ : পুরুষ			নাম : পরিতোষ সিংহ পিতার নাম: সুবোধ সিংহ বাড়ির নং : n0122 বয়স : 65 লিঙ্গ : পুরুষ			নাম : রুমা সিংহ স্বামীর নাম: অশুতোষ সিংহ বাড়ির নং : n0122 বয়স : 38 লিঙ্গ : মহিলা		
748	WB/13/090/561081	ফটো উপলব্ধ	749	WB/13/090/561719	ফটো উপলব্ধ	750	RQL2277945	ফটো উপলব্ধ
নাম : বিমল কুম্ভ সিংহ পিতার নাম: সতীশ চন্দ্র সিংহ বাড়ির নং : n0069 বয়স : 77 লিঙ্গ : পুরুষ			নাম : সঞ্জীব সিংহ পিতার নাম: বিমল সিংহ বাড়ির নং : n0069 বয়স : 54 লিঙ্গ : পুরুষ			নাম : আশুতোষ সিংহ পিতার নাম: সুবোধ সিংহ বাড়ির নং : মধুমুরালী পূর্ব বয়স : 51 লিঙ্গ : পুরুষ		

বিধানসভা নির্বাচনক্ষেত্রের নং, নাম : 119-বারাসাত  
ভাগ নং, নাম : 1-মধুমুরালী পূর্ব, প্রমোদ নগর

751 নাম : সীমা সিকদার স্বামীর নাম: সঞ্জয় সিকদার বাড়ির নং : n0224 বয়স : 43 লিঙ্গ : মহিলা	RQL1063999 ফটো উপলব্ধ	752 নাম : তুলিকা সেন পিতার নাম: তরুণ সেন বাড়ির নং : n0048 বয়স : 26 লিঙ্গ : মহিলা	RQL2144707 ফটো উপলব্ধ	753 নাম : সুরেশ সেন পিতার নাম: অরুণ সেন বাড়ির নং : n0298 বয়স : 27 লিঙ্গ : পুরুষ	RQL2074441 ফটো উপলব্ধ
754 নাম : বিপুল কুমার সাহা পিতার নাম: বিপ্লব সাহা বাড়ির নং : n0154 বয়স : 27 লিঙ্গ : পুরুষ	RQL2074359 ফটো উপলব্ধ	755 নাম : অরিজিৎ সেন পিতার নাম: সমর সেন বাড়ির নং : n0077 বয়স : 36 লিঙ্গ : পুরুষ	RQL0931980 ফটো উপলব্ধ	756 নাম : মৌমিতা সেন পিতার নাম: সমর সেন বাড়ির নং : n0077 বয়স : 42 লিঙ্গ : মহিলা	CKW3021318 ফটো উপলব্ধ
757 নাম : সোমা সেন স্বামীর নাম: সমর সেন বাড়ির নং : n0077 বয়স : 62 লিঙ্গ : মহিলা	CKW0885962 ফটো উপলব্ধ	758 নাম : রাজু সেন পিতার নাম: তরুণ সেন বাড়ির নং : 64 বয়স : 30 লিঙ্গ : পুরুষ	RQL1682657 ফটো উপলব্ধ	759 নাম : দিপীকা সেন স্বামীর নাম: তরুণ সেন বাড়ির নং : 64 বয়স : 45 লিঙ্গ : মহিলা	CKW5311543 ফটো উপলব্ধ
760 নাম : তরুণ সেন পিতার নাম: রহনাথ সেন বাড়ির নং : n0048 বয়স : 55 লিঙ্গ : পুরুষ	WB/13/090/561716 ফটো উপলব্ধ	761 নাম : রাকেশ সেন পিতার নাম: অরুণ সেন বাড়ির নং : n0048 বয়স : 31 লিঙ্গ : পুরুষ	RQL1682640 ফটো উপলব্ধ	762 নাম : আকাশ সেন পিতার নাম: অরুণ সেন বাড়ির নং : n0048 বয়স : 33 লিঙ্গ : পুরুষ	RQL1381946 ফটো উপলব্ধ
763 নাম : স্বপ্না সেন স্বামীর নাম: অরুণ সেন বাড়ির নং : n0048 বয়স : 48 লিঙ্গ : মহিলা	CKW5147202 ফটো উপলব্ধ	764 নাম : সুশান্ত সেন পিতার নাম: কৃষ্ণ কুমার সেন বাড়ির নং : n0019 বয়স : 50 লিঙ্গ : পুরুষ	WB/13/090/561482 ফটো উপলব্ধ	765 নাম : প্রশান্ত সেন পিতার নাম: কৃষ্ণ কুমার সেন বাড়ির নং : n0019 বয়স : 53 লিঙ্গ : পুরুষ	WB/13/090/561357 ফটো উপলব্ধ
766 নাম : বাসন্তী সেন স্বামীর নাম: কৃষ্ণ কুমার সেন বাড়ির নং : n0019 বয়স : 75 লিঙ্গ : মহিলা	WB/13/090/561888 ফটো উপলব্ধ	767 নাম : সুচিত্রা সেন (দাস) স্বামীর নাম: সুশান্ত সেন বাড়ির নং : n0013 বয়স : 35 লিঙ্গ : মহিলা	RQL1843689 ফটো উপলব্ধ	768 নাম : সুশান্ত সেন পিতার নাম: অশোক সেন বাড়ির নং : n0013 বয়স : 44 লিঙ্গ : পুরুষ	CKW3021300 ফটো উপলব্ধ
769 নাম : জ্যোৎস্না সেন স্বামীর নাম: অশোক সেন বাড়ির নং : n0013 বয়স : 60 লিঙ্গ : মহিলা	WB/13/090/561115 ফটো উপলব্ধ	770 নাম : অশোক সেন পিতার নাম: হরিহর সেন বাড়ির নং : n0013 বয়স : 68 লিঙ্গ : পুরুষ	WB/13/090/561399 ফটো উপলব্ধ	771 নাম : গৌতম সেন পিতার নাম: গৌরাজ সেন বাড়ির নং : n0260 বয়স : 47 লিঙ্গ : পুরুষ	RQL1682897 ফটো উপলব্ধ
772 নাম : কার্তিক সেন পিতার নাম: গৌরাজ সেন বাড়ির নং : n0259 বয়স : 42 লিঙ্গ : পুরুষ	RQL1682889 ফটো উপলব্ধ	773 নাম : প্রতিমা সেন স্বামীর নাম: গৌরাজ সেন বাড়ির নং : n0258 বয়স : 52 লিঙ্গ : মহিলা	RQL1682871 ফটো উপলব্ধ	774 নাম : গৌরাজ সেন পিতার নাম: কানী সেন বাড়ির নং : n0257 বয়স : 71 লিঙ্গ : পুরুষ	RQL1682863 ফটো উপলব্ধ
775 নাম : বাসনা সেন স্বামীর নাম: প্রসান্ত সেন বাড়ির নং : / বয়স : 49 লিঙ্গ : মহিলা	CKW0186064 ফটো উপলব্ধ	776 নাম : দিগ্গি সেন স্বামীর নাম: সুশান্ত সেন বাড়ির নং : n0187 বয়স : 44 লিঙ্গ : মহিলা	CKW5147400 ফটো উপলব্ধ	777 নাম : শংকরী বর্ধন(সেন) স্বামীর নাম: পীযুষ বর্ধন বাড়ির নং : 246 বয়স : 50 লিঙ্গ : মহিলা	CKW4556171 ফটো উপলব্ধ
778 নাম : মাধবী সেন পিতার নাম: জীবন সেন বাড়ির নং : n0154 বয়স : 44 লিঙ্গ : মহিলা	CKW4556007 ফটো উপলব্ধ	779 নাম : সুনীতা সেন স্বামীর নাম: সঞ্জয় সেন বাড়ির নং : n0154 বয়স : 34 লিঙ্গ : মহিলা	RQL1682772 ফটো উপলব্ধ	780 নাম : সঞ্জয় সেন পিতার নাম: জীবন সেন বাড়ির নং : n0154 বয়স : 46 লিঙ্গ : পুরুষ	CKW4859526 ফটো উপলব্ধ

বিধানসভা নির্বাচনক্ষেত্রের নং, নাম : 119-বারাসাত  
ভাগ নং, নাম : 1-মধুমুরালী পূর্ব, প্রমোদ নগর

781	WB/13/090/561231	ফটো উপলব্ধ	782	RQL1682707	ফটো উপলব্ধ	783	CKW2464055	ফটো উপলব্ধ
নাম : লক্ষী সেন পিতার নাম: জীবন সেন বাড়ির নং : n0154 বয়স : 49 লিঙ্গ : মহিলা			নাম : সরস্বতী সেন পিতার নাম: জীবন সেন বাড়ির নং : n0154 বয়স : 52 লিঙ্গ : মহিলা			নাম : সন্ধ্যা সেন স্বামীর নাম: জীবন সেন বাড়ির নং : n0154 বয়স : 65 লিঙ্গ : মহিলা		
784	CKW5146816	ফটো উপলব্ধ	785	WB/13/090/561402	ফটো উপলব্ধ	786	CKW4859286	ফটো উপলব্ধ
নাম : সোমনাথ সুর পিতার নাম: ভাস্কর সুর বাড়ির নং : n0123 বয়স : 38 লিঙ্গ : পুরুষ			নাম : যমুনা সাহা স্বামীর নাম: মহাবীর সাহা বাড়ির নং : n0123 বয়স : 50 লিঙ্গ : মহিলা			নাম : খুকু জানা (সেন) স্বামীর নাম: লক্ষীকান্ত সেন বাড়ির নং : n0123 বয়স : 49 লিঙ্গ : মহিলা		
787	WB/13/090/561922	ফটো উপলব্ধ	788	RQL1682921	ফটো উপলব্ধ	789	WB/13/090/561945	ফটো উপলব্ধ
নাম : লক্ষীকান্ত সেন পিতার নাম: কৃষ্ণসরন সেন বাড়ির নং : n0123 বয়স : 60 লিঙ্গ : পুরুষ			নাম : শোভন সেন পিতার নাম: বাদল সেন বাড়ির নং : n0121 বয়স : 31 লিঙ্গ : পুরুষ			নাম : বাদল সেন পিতার নাম: হরকান্ত সেন বাড়ির নং : n0121 বয়স : 63 লিঙ্গ : পুরুষ		
790	RQL1683135	ফটো উপলব্ধ	791	WB/13/090/561583	ফটো উপলব্ধ	792	WB/13/090/561549	ফটো উপলব্ধ
নাম : দেবিকা সেন পিতার নাম: দেবশীষ সেন বাড়ির নং : n0099 বয়স : 30 লিঙ্গ : মহিলা			নাম : কবিতা সেন স্বামীর নাম: দেবশীষ সেন বাড়ির নং : n0099 বয়স : 52 লিঙ্গ : মহিলা			নাম : দেবশীষ সেন পিতার নাম: গৌরচন্দ্র সেন বাড়ির নং : n0099 বয়স : 58 লিঙ্গ : পুরুষ		
793	RQL0490052	ফটো উপলব্ধ	794	RQL2578847	ফটো উপলব্ধ	795	RQL2639037	ফটো উপলব্ধ
নাম : অরুণ সেন পিতার নাম: রহনাথ সেন বাড়ির নং : n0048 বয়স : 60 লিঙ্গ : পুরুষ			নাম : পিযুষ সেন পিতার নাম: প্রশান্ত সেন বাড়ির নং : এন0019 বয়স : 22 লিঙ্গ : পুরুষ			নাম : আশীষ সেন পিতার নাম: সুসান্ত কুমার সেন বাড়ির নং : এন0013 বয়স : 22 লিঙ্গ : পুরুষ		
796	RQL2578839	ফটো উপলব্ধ	797	CKW2464196	ফটো উপলব্ধ	798	RQL2536456	ফটো উপলব্ধ
নাম : পার্থ সেন পিতার নাম: লক্ষ্মী কান্ত সেন বাড়ির নং : এন000 বয়স : 26 লিঙ্গ : পুরুষ			নাম : মঞ্জু সেনগুপ্ত স্বামীর নাম: রবীন সেনগুপ্ত বাড়ির নং : n0136 বয়স : 70 লিঙ্গ : মহিলা			নাম : রবীন সেনগুপ্ত পিতার নাম: সুধাংশু সেনগুপ্ত বাড়ির নং : n0136 বয়স : 72 লিঙ্গ : পুরুষ		
799	RQL1216662	ফটো উপলব্ধ	800	WB/13/090/561687	ফটো উপলব্ধ	801	WB/13/090/570317	ফটো উপলব্ধ
নাম : শম্পা সেনগুপ্ত স্বামীর নাম: সঞ্জয় সেনগুপ্ত বাড়ির নং : n0237 বয়স : 38 লিঙ্গ : মহিলা			নাম : মল্লিকা সেনগুপ্ত স্বামীর নাম: বাপি সেনগুপ্ত বাড়ির নং : n0136 বয়স : 55 লিঙ্গ : মহিলা			নাম : জ্যোৎস্না দাস (সেনগুপ্ত) স্বামীর নাম: গৌতম সেনগুপ্ত বাড়ির নং : n0136 বয়স : 48 লিঙ্গ : মহিলা		
802	BHR3101144	ফটো উপলব্ধ	803	WB/13/090/561270	ফটো উপলব্ধ	804	RQL2278166	ফটো উপলব্ধ
নাম : শুভ্রা সেনগুপ্ত স্বামীর নাম: সুরজিৎ সেনগুপ্ত বাড়ির নং : n0136 বয়স : 43 লিঙ্গ : মহিলা			নাম : সঞ্জয় সেনগুপ্ত পিতার নাম: রবীন সেনগুপ্ত বাড়ির নং : n0136 বয়স : 49 লিঙ্গ : পুরুষ			নাম : গৌতম সেনগুপ্ত পিতার নাম: সুধাংশু সেনগুপ্ত বাড়ির নং : ২৩৭ বয়স : 70 লিঙ্গ : পুরুষ		
805	RQL2074425	ফটো উপলব্ধ	806	CKW4859302	ফটো উপলব্ধ	807	WB/13/090/561640	ফটো উপলব্ধ
নাম : শৌভিক সেনগুপ্ত পিতার নাম: গৌতম সেনগুপ্ত বাড়ির নং : n0297 বয়স : 27 লিঙ্গ : পুরুষ			নাম : সুরজিৎ সেনগুপ্ত পিতার নাম: রবীন সেনগুপ্ত বাড়ির নং : n0136 বয়স : 47 লিঙ্গ : পুরুষ			নাম : ভূদেব চন্দ্র হাজরা পিতার নাম: ভুবন মোহন হাজরা বাড়ির নং : 266 বয়স : 72 লিঙ্গ : পুরুষ		
808	WB/13/090/561617	ফটো উপলব্ধ	809	CKW5311485	ফটো উপলব্ধ	810	WB/13/090/561565	ফটো উপলব্ধ
নাম : রীনা হাজরা স্বামীর নাম: ভূদেব হাজরা বাড়ির নং : n0146 বয়স : 59 লিঙ্গ : মহিলা			নাম : দেবজ্যোতি হাজরা পিতার নাম: ভূদেব চন্দ্র হাজরা বাড়ির নং : 234 বয়স : 38 লিঙ্গ : পুরুষ			নাম : নমিতা হালদার স্বামীর নাম: সতীশ হালদার বাড়ির নং : n0065 বয়স : 55 লিঙ্গ : মহিলা		

বিধানসভা নির্বাচনক্ষেত্রের নং, নাম : 119-বারাসাত  
ভাগ নং, নাম : 1-মধুমুরালী পূর্ব, প্রমোদ নগর

811 নাম : বিশ্বজিৎ হালদার মায়ের নাম : নমিতা হালদার বাড়ির নং : n0065 বয়স : 39 লিঙ্গ : পুরুষ	CKW455868 ফটো উপলব্ধ	812 নাম : অভিজিত হালদার পিতার নাম : সতীশ হালদার বাড়ির নং : n0065 বয়স : 34 লিঙ্গ : পুরুষ	RQL1064013 ফটো উপলব্ধ	813 নাম : প্রসেনজিৎ হালদার মায়ের নাম : নমিতা হালদার বাড়ির নং : n0065 বয়স : 29 লিঙ্গ : পুরুষ	RQL1969187 ফটো উপলব্ধ
814 নাম : সুখরঞ্জন হালদার পিতার নাম : যাদব হালদার বাড়ির নং : n0183 বয়স : 59 লিঙ্গ : পুরুষ	RQL2278026 ফটো উপলব্ধ	815 নাম : শান্তনু হালদার পিতার নাম : সুখরঞ্জন হালদার বাড়ির নং : n0183 বয়স : 33 লিঙ্গ : পুরুষ	RQL1293778 ফটো উপলব্ধ	816 নাম : দীপা চৌধুরী স্বামীর নাম : সনাতন চৌধুরী বাড়ির নং : অরবিন্দ প্লাজা, মধুমুরালি বয়স : 56 লিঙ্গ : মহিলা	YCW1978667 ফটো উপলব্ধ
817 নাম : সনাতন চৌধুরী পিতার নাম : ননী গোপাল চৌধুরী বাড়ির নং : অরবিন্দ প্লাজা বয়স : 63 লিঙ্গ : পুরুষ	RQL1068634 ফটো উপলব্ধ	818 নাম : শম্ভু কর পিতার নাম : সুধাংশু মোহন কর বাড়ির নং : সাই প্লাজা বয়স : 38 লিঙ্গ : পুরুষ	RQL0459230 ফটো উপলব্ধ	819 নাম : সায়নিকা কর বোস স্বামীর নাম : শম্ভু কর বাড়ির নং : সাই প্লাজা বয়স : 29 লিঙ্গ : মহিলা	RQL2509941 ফটো উপলব্ধ
820 নাম : মৌ দাস সাহা স্বামীর নাম : বিপুল কুমার সাহা বাড়ির নং : এন0154 বয়স : 28 লিঙ্গ : মহিলা	WDB2516722 ফটো উপলব্ধ	821 নাম : তিতলি ভাদুড়ি পিতার নাম : তাপস ভাদুড়ি বাড়ির নং : এন0133 বয়স : 20 লিঙ্গ : মহিলা	RQL2777266 ফটো উপলব্ধ	822 নাম : শান্তনু সাহা পিতার নাম : সন্তোষ সাহা বাড়ির নং : 19 বয়স : 20 লিঙ্গ : পুরুষ	RQL2777522 ফটো উপলব্ধ
823 নাম : শুভঙ্কর সাহা পিতার নাম : গোপাল সাহা বাড়ির নং : এন0181 বয়স : 19 লিঙ্গ : পুরুষ	RQL2783702 ফটো উপলব্ধ	824 নাম : রাজ সেন পিতার নাম : সঞ্জয় সেন বাড়ির নং : এন0092 বয়স : 20 লিঙ্গ : পুরুষ	RQL2783942 ফটো উপলব্ধ	825 নাম : পৃথা সাহা পিতার নাম : পরিতোষ সাহা বাড়ির নং : এন0165 বয়স : 19 লিঙ্গ : মহিলা	RQL2787562 ফটো উপলব্ধ
826 নাম : দীপঙ্কর দাস পিতার নাম : তারক দাস বাড়ির নং : এন0099 বয়স : 20 লিঙ্গ : পুরুষ	RQL2787646 ফটো উপলব্ধ	827 নাম : সায়ন ভট্টাচার্জ পিতার নাম : ধ্রুবরত ভট্টাচার্জ বাড়ির নং : এন0095 বয়স : 21 লিঙ্গ : পুরুষ	RQL2790459 ফটো উপলব্ধ	828 নাম : লক্ষ্মী বিশ্বাস স্বামীর নাম : মনু বিশ্বাস বাড়ির নং : এন0079 বয়স : 60 লিঙ্গ : মহিলা	RQL2797231 ফটো উপলব্ধ
829 নাম : বিক্রম মোদক পিতার নাম : বিকাশ মোদক বাড়ির নং : এন092 বয়স : 23 লিঙ্গ : পুরুষ	RQL2793776 ফটো উপলব্ধ	830 নাম : বিদীপ্তা সাহা পিতার নাম : বিপ্লব সাহা বাড়ির নং : এন0124 বয়স : 20 লিঙ্গ : মহিলা	RQL2798866 ফটো উপলব্ধ	831 নাম : গায়ত্রী বিশ্বাস স্বামীর নাম : সুজয় বিশ্বাস বাড়ির নং : এন0002 বয়স : 38 লিঙ্গ : মহিলা	XCZ2495331 ফটো উপলব্ধ
832 নাম : সুজয় বিশ্বাস পিতার নাম : পঙ্কজ বিশ্বাস বাড়ির নং : এন0092 বয়স : 39 লিঙ্গ : পুরুষ	XCZ2495364 ফটো উপলব্ধ	833 নাম : তৃষা সরকার পিতার নাম : তাপস সরকার বাড়ির নং : এন0094 বয়স : 19 লিঙ্গ : মহিলা	RQL2806743 ফটো উপলব্ধ	834 নাম : রুদ্রনিল দাস পিতার নাম : পলাশ দাস বাড়ির নং : এন0272 বয়স : 19 লিঙ্গ : পুরুষ	RQL2808335 ফটো উপলব্ধ
Q 835 নাম : পূজা সাহা পিতার নাম : প্রানকুমার সাহা বাড়ির নং : এন0422 বয়স : 20 লিঙ্গ : মহিলা	RQL2808772 ফটো উপলব্ধ	836 নাম : নিত্যানন্দ সাহা পিতার নাম : অজিত সাহা বাড়ির নং : এন0160 বয়স : 60 লিঙ্গ : পুরুষ	ALD1769405 ফটো উপলব্ধ	837 নাম : প্রান্তিক সিংহ পিতার নাম : প্রানতোষ সিংহ বাড়ির নং : এন0122 বয়স : 19 লিঙ্গ : পুরুষ	RQL2813699 ফটো উপলব্ধ
838 নাম : পঙ্কজ সাহা পিতার নাম : তারক সাহা বাড়ির নং : এন0422 বয়স : 20 লিঙ্গ : পুরুষ	RQL2814119 ফটো উপলব্ধ	839 নাম : সুমন সাহা পিতার নাম : তারক সাহা বাড়ির নং : এন0054 বয়স : 19 লিঙ্গ : পুরুষ	RQL2818367 ফটো উপলব্ধ	840 নাম : সৃজিতা সাহা পিতার নাম : সুব্রত সাহা বাড়ির নং : এন0143 বয়স : 19 লিঙ্গ : মহিলা	RQL2820371 ফটো উপলব্ধ

বিধানসভা নির্বাচনক্ষেত্রের নং, নাম : 119-বারাসাত  
 ভাগ নং, নাম : 1-মধুমুরালী পূর্ব, প্রমোদ নগর

<p>841</p> <p>RQL2826865</p> <p>নাম : কুমকুম বিশ্বাস          পিতার নাম: কালি বিশ্বাস          বাড়ির নং : এন0231          বয়স : 20 লিঙ্গ : মহিলা</p> <p>ফটো উপলব্ধ</p>	<p>842</p> <p>RQL2827376</p> <p>নাম : অনিমেষ রাহা          পিতার নাম: অশোক রাহা          বাড়ির নং : এন0174          বয়স : 19 লিঙ্গ : পুরুষ</p> <p>ফটো উপলব্ধ</p>	<p>843</p> <p>RQL2827673</p> <p>নাম : হিমালী বিশ্বাস          পিতার নাম: অরবিন্দ বিশ্বাস          বাড়ির নং : 132/এ          বয়স : 19 লিঙ্গ : মহিলা</p> <p>ফটো উপলব্ধ</p>
--------------------------------------------------------------------------------------------------------------------------------------------------------------------------------------	--------------------------------------------------------------------------------------------------------------------------------------------------------------------------------	----------------------------------------------------------------------------------------------------------------------------------------------------------------------------------------



নির্বাচক সংখ্যার সারসংক্ষেপ :								
A) নির্বাচকের সংখ্যা :								
	নির্বাচক তালিকার প্রকৃতি	নির্বাচক তালিকার পরিচিতি :	নির্বাচকের সংখ্যা :					
			পুরুষ	মহিলা	তৃতীয় লিঙ্গ	মোট		
I	মূল তালিকা	মূল তালিকা	বিশেষ নিবিড় সংশোধনী ২০২৬-এর চূড়ান্ত ভোটার তালিকা		433	409	1	843
II	1- সংযোজন তালিকা	সংযোজনী 1	বিশেষ সংক্ষিপ্ত সংশোধন 2026		0	0	0	0
III	2- বিয়োজন তালিকা	সংযোজনী 1	বিশেষ সংক্ষিপ্ত সংশোধন 2026		5	5	0	10
IV	'লিঙ্গ ক্ষেত্রের' পরিবর্তনের কারণে পার্থক্য			0	0	0	0	
নির্বাচকের মোট সংখ্যা (I+II-III+IV)				428	404	1	833	
B) ক্রটি সংশোধনের সংখ্যা :								
নির্বাচক তালিকার প্রকৃতি	নির্বাচক তালিকার পরিচিতি :	ক্রটি সংশোধনের সংখ্যা :						
সংযোজনী 1	বিশেষ সংক্ষিপ্ত সংশোধন 2026	0						

নির্বাচক নিবন্ধন আধিকারিকের স্বাক্ষর

E-মৃত, S-স্থানান্তরিত, R-একাধিকবার অন্তর্ভুক্ত, M-নিখোঁজ, Q-যোগ্য নহে