

নির্বাচক তালিকা 2026 S25 পশ্চিমবঙ্গ

বিধানসভা নির্বাচনক্ষেত্রের নং, নাম ও সংরক্ষণের স্থিতি : 123 - সন্দেশখালি (তপশীলি উপজাতি)		অংশ নং : 221																			
বিধানসভা নির্বাচনক্ষেত্রটি যে লোকসভা নির্বাচনক্ষেত্রের / ক্ষেত্রসমূহের অন্তর্ভুক্ত তার নং, নাম ও সংরক্ষণ স্থিতি : 18 - বসিরহাট (সাধারণ)																					
1. সংশোধনের পূর্ণ বিবরণ																					
সংশোধনের বৎসর :	2026	নির্বাচক তালিকার পরিচিতি :																			
ভিত্তি তারিখ :	01-01-2026	বিশেষ নিবিড় সংশোধনী ২০২৬-এর চূড়ান্ত ভোটার তালিকা																			
সংশোধনের প্রকৃতি :	বিশেষ নিবিড় সংশোধনী 2026																				
প্রকাশনার তারিখ :	28-02-2026																				
2. অংশ ও নির্বাচনী এলাকার পূর্ণ বিবরণ :																					
অংশের ভাগ নং ও নাম :																					
1-পূর্ব তুসখালী জাফর সেখের পাড়া		<table border="1" style="width: 100%; border-collapse: collapse;"> <tr> <td style="width: 60%;">প্রধান শহর/গ্রাম</td> <td>: তুসখালী</td> </tr> <tr> <td>ওয়ার্ড</td> <td>:</td> </tr> <tr> <td>থানা</td> <td>: সন্দেশখালি</td> </tr> <tr> <td>গ্রাম পঞ্চগায়েত</td> <td>: কোড়াকাটি</td> </tr> <tr> <td>ব্লক</td> <td>: সন্দেশখালি-2</td> </tr> <tr> <td>মহকুমা</td> <td>: বসিরহাট</td> </tr> <tr> <td>জেলা</td> <td>: উত্তর 24 পরগণা</td> </tr> <tr> <td>পিন</td> <td>: 743446</td> </tr> </table>				প্রধান শহর/গ্রাম	: তুসখালী	ওয়ার্ড	:	থানা	: সন্দেশখালি	গ্রাম পঞ্চগায়েত	: কোড়াকাটি	ব্লক	: সন্দেশখালি-2	মহকুমা	: বসিরহাট	জেলা	: উত্তর 24 পরগণা	পিন	: 743446
প্রধান শহর/গ্রাম	: তুসখালী																				
ওয়ার্ড	:																				
থানা	: সন্দেশখালি																				
গ্রাম পঞ্চগায়েত	: কোড়াকাটি																				
ব্লক	: সন্দেশখালি-2																				
মহকুমা	: বসিরহাট																				
জেলা	: উত্তর 24 পরগণা																				
পিন	: 743446																				
3. ভোট গ্রহন কেন্দ্রের পূর্ণ বিবরণ :																					
ভোট গ্রহন কেন্দ্রের নং, নাম :		ভোট গ্রহন কেন্দ্রের শ্রেণী :		গ্রামীণ																	
221 - তুসখালী এফ পি স্কুল		এই অংশে সহায়ক ভোটগ্রহন কেন্দ্রের সংখ্যা		0																	
ভোট গ্রহন কেন্দ্রের ঠিকানা :		:																			
তুসখালী এফ পি স্কুল, রুম-১, তুসখালী																					
4. নির্বাচকের সংখ্যা :																					
প্রথম ক্রমিক নং	শেষ ক্রমিক নং	মোট সংখ্যা																			
		পুরুষ	মহিলা	তৃতীয় লিঙ্গ	মোট																
1	761	383	377	0	760																

নির্বাচক নিবন্ধন আধিকারিকের স্বাক্ষর

Nazri Naksha

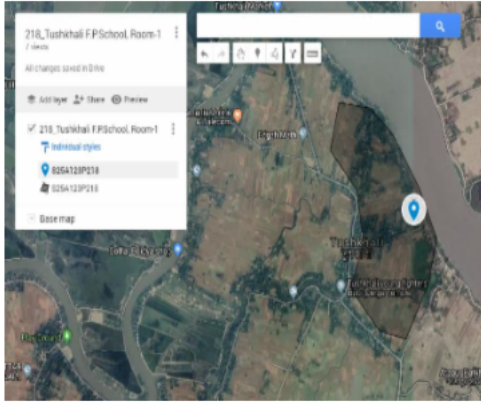

Google Map View



Polling Station Building Front View



Polling Station Front View



Cad View

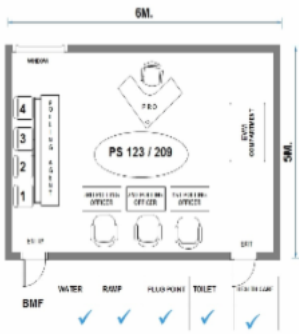

Key MAP View



বিধানসভা নির্বাচনক্ষেত্রের নং, নাম : 123-সদেহখালি
ভাগ নং, নাম : 1-পূর্ব তুঘখালী জাফর সেখের পাড়া

1 নাম : আলিম খাঁন পিতার নাম: আজিবর খাঁন বাড়ির নং : n0044 বয়স : 29 লিঙ্গ : পুরুষ	NAVY1206267 ফটো উপলব্ধ	2 নাম : ফতেমা বিবি খান স্বামীর নাম: করিম খান বাড়ির নং : n0044 বয়স : 30 লিঙ্গ : মহিলা	NAVY1291251 ফটো উপলব্ধ	3 নাম : আকলিমা খাতুন বিবি স্বামীর নাম: নিয়াদ্দিন গাজী বাড়ির নং : n0044 বয়স : 28 লিঙ্গ : মহিলা	NAVY1206606 ফটো উপলব্ধ
4 নাম : আমিনা বিবি স্বামীর নাম: মোকসেদ খাঁ বাড়ির নং : n0043 বয়স : 33 লিঙ্গ : মহিলা	NAVY1011618 ফটো উপলব্ধ	5 নাম : জামাত আলি খাঁন পিতার নাম: গোলাপ খাঁ বাড়ির নং : n0043 বয়স : 56 লিঙ্গ : পুরুষ	JHN0762211 ফটো উপলব্ধ	6 নাম : সামসের খাঁ পিতার নাম: গোলাপ খাঁ বাড়ির নং : n0043 বয়স : 53 লিঙ্গ : পুরুষ	JHN0762237 ফটো উপলব্ধ
7 নাম : মোকসেদ খাঁ পিতার নাম: জমাতুলী খাঁ বাড়ির নং : n0043 বয়স : 34 লিঙ্গ : পুরুষ	NAVY0627695 ফটো উপলব্ধ	8 নাম : মোক্তার খাঁ পিতার নাম: গোলাপ খাঁ বাড়ির নং : n0043 বয়স : 65 লিঙ্গ : পুরুষ	JHN0762179 ফটো উপলব্ধ	9 নাম : সারিফা খাতুন খা স্বামীর নাম: খাদিম খা বাড়ির নং : 0044 বয়স : 28 লিঙ্গ : মহিলা	NAVY1407337 ফটো উপলব্ধ
10 নাম : তাহামিনা খাতুন বিবি স্বামীর নাম: রমজান আলি খান বাড়ির নং : 0043 বয়স : 31 লিঙ্গ : মহিলা	NAVY1389469 ফটো উপলব্ধ	11 নাম : নিয়াদ্দিন গাজী পিতার নাম: নূর মহম্মদ গাজী বাড়ির নং : n0044 বয়স : 35 লিঙ্গ : পুরুষ	NAVY1109016 ফটো উপলব্ধ	12 নাম : রহিম খান পিতার নাম: মুজিবর খান বাড়ির নং : n0044 বয়স : 41 লিঙ্গ : পুরুষ	NAVY0626408 ফটো উপলব্ধ
13 নাম : করিম খাঁ পিতার নাম: মুজিবর খাঁ বাড়ির নং : n0044 বয়স : 33 লিঙ্গ : পুরুষ	NAVY0860643 ফটো উপলব্ধ	14 নাম : খাদিম খাঁ পিতার নাম: আজিবর খাঁ বাড়ির নং : n0044 বয়স : 33 লিঙ্গ : পুরুষ	NAVY0860726 ফটো উপলব্ধ	15 নাম : সাইদা বিবি খাঁ স্বামীর নাম: সামসের খাঁ বাড়ির নং : n0043 বয়স : 44 লিঙ্গ : মহিলা	JHN2484236 ফটো উপলব্ধ
16 নাম : আজিবর খাঁ পিতার নাম: জোবাহার খাঁ বাড়ির নং : n0044 বয়স : 61 লিঙ্গ : পুরুষ	JHN0762286 ফটো উপলব্ধ	17 নাম : সালমা বিবি খাঁ স্বামীর নাম: আব্দুর রসিদ খাঁ বাড়ির নং : n0043 বয়স : 34 লিঙ্গ : মহিলা	NAVY1011634 ফটো উপলব্ধ	18 নাম : সালেহা বিবি স্বামীর নাম: মোক্তার খাঁ বাড়ির নং : n0043 বয়স : 56 লিঙ্গ : মহিলা	JHN0762187 ফটো উপলব্ধ
19 নাম : নজিবর খাঁ পিতার নাম: জোবাহার খাঁ বাড়ির নং : n0044 বয়স : 52 লিঙ্গ : পুরুষ	NAVY1478387 ফটো উপলব্ধ	20 নাম : রহিমা বিবি স্বামীর নাম: মুজিবর খাঁ বাড়ির নং : n0044 বয়স : 57 লিঙ্গ : মহিলা	JHN0762328 ফটো উপলব্ধ	21 নাম : মাসুমা বিবি স্বামীর নাম: রহিম খাঁ বাড়ির নং : n0044 বয়স : 35 লিঙ্গ : মহিলা	NAVY0860940 ফটো উপলব্ধ
22 নাম : খাদিজা বিবি স্বামীর নাম: আজিবর খাঁ বাড়ির নং : n0044 বয়স : 56 লিঙ্গ : মহিলা	JHN0762294 ফটো উপলব্ধ	23 নাম : আরজুল খাঁ পিতার নাম: নজিবর খাঁ বাড়ির নং : 0044 বয়স : 25 লিঙ্গ : পুরুষ	NAVY1389527 ফটো উপলব্ধ	24 নাম : আনছার খাঁ পিতার নাম: গোলাপ খাঁ বাড়ির নং : n0043 বয়স : 61 লিঙ্গ : পুরুষ	JHN0762195 ফটো উপলব্ধ
25 নাম : খরসেদ খাঁ পিতার নাম: মোক্তার খাঁ বাড়ির নং : n0043 বয়স : 37 লিঙ্গ : পুরুষ	NAVY0626382 ফটো উপলব্ধ	26 নাম : আব্দুর রসিদ খাঁ পিতার নাম: আনছার খাঁ বাড়ির নং : n0043 বয়স : 37 লিঙ্গ : পুরুষ	NAVY0626390 ফটো উপলব্ধ	27 নাম : সালমা বিবি স্বামীর নাম: খরসেদ খাঁ বাড়ির নং : n0043 বয়স : 36 লিঙ্গ : মহিলা	NAVY1109164 ফটো উপলব্ধ
28 নাম : মুজিবর খাঁ পিতার নাম: জোবাহার খাঁ বাড়ির নং : n0044 বয়স : 61 লিঙ্গ : পুরুষ	NAVY1481381 ফটো উপলব্ধ	29 নাম : রসিদা বিবি খাঁ স্বামীর নাম: নজিবর খাঁ বাড়ির নং : n0044 বয়স : 40 লিঙ্গ : মহিলা	NAVY1478379 ফটো উপলব্ধ	30 নাম : সেলিম খাতুন পিতার নাম: সামসের খাঁ বাড়ির নং : এন0043 বয়স : 25 লিঙ্গ : মহিলা	NAVY1568021 ফটো উপলব্ধ

বিধানসভা নির্বাচনক্ষেত্রের নং, নাম : 123-সদ্যেশখালি
ভাগ নং, নাম : 1-পূর্ব তুঘখালী জাফর সেখের পাড়া

31	NAVY1627785	ফটো উপলব্ধ	32	NAVY1702703	ফটো উপলব্ধ	33	NAVY1702216	ফটো উপলব্ধ
নাম : হবিবুর রহমান খান পিতার নাম: মুজিবুর খান বাড়ির নং : এন0044 বয়স : 22 লিঙ্গ : পুরুষ			নাম : সাবানা বিবি স্বামীর নাম: রাখিবুল ইসলাম খান বাড়ির নং : এন0043 বয়স : 21 লিঙ্গ : মহিলা			নাম : রাজিবুল ইসলাম খান পিতার নাম: আনছার খান বাড়ির নং : এন0043 বয়স : 21 লিঙ্গ : পুরুষ		
34	NAVY1713957	ফটো উপলব্ধ	35	NAVY1714328	ফটো উপলব্ধ	36	NAVY1716737	ফটো উপলব্ধ
নাম : নজরুল খাঁ পিতার নাম: মুজিবুর খাঁ বাড়ির নং : পূর্ব তুঘখালী জাফর সেখের পাড়া বয়স : 22 লিঙ্গ : পুরুষ			নাম : সেলিম খান পিতার নাম: অজিবুর খান বাড়ির নং : পূর্ব তুঘখালী জাফর সেখের পাড়া বয়স : 21 লিঙ্গ : পুরুষ			নাম : মঞ্জিলা বিবি স্বামীর নাম: হবিবুররহমান খান বাড়ির নং : পূর্ব তুঘখালী জাফর সেখের পাড়া বয়স : 23 লিঙ্গ : মহিলা		
37	NAVY1206317	ফটো উপলব্ধ	38	NAVY1206432	ফটো উপলব্ধ	39	NAVY1291269	ফটো উপলব্ধ
নাম : সাইফুল আলি খান পিতার নাম: সামসের খান বাড়ির নং : n0043 বয়স : 28 লিঙ্গ : পুরুষ			নাম : রমজান আলি খান পিতার নাম: ছামাদ আলি খান বাড়ির নং : n0043 বয়স : 28 লিঙ্গ : পুরুষ			নাম : রিনা খাতুন বিবি স্বামীর নাম: সুরোত আলি খান বাড়ির নং : n0044 বয়স : 27 লিঙ্গ : মহিলা		
40	NAVY0626374	ফটো উপলব্ধ	41	JHN0762229	ফটো উপলব্ধ	42	JHN0762252	ফটো উপলব্ধ
নাম : সুরোত আলি খান পিতার নাম: ছামাদ আলি খান বাড়ির নং : n0043 বয়স : 38 লিঙ্গ : পুরুষ			নাম : ছামাদ আলি খান পিতার নাম: গোলাপ আলি খান বাড়ির নং : n0043 বয়স : 54 লিঙ্গ : পুরুষ			নাম : অজু ফা বিবি স্বামীর নাম: ছামাদ আলি খান বাড়ির নং : n0043 বয়স : 51 লিঙ্গ : মহিলা		
43	JHN0762203	ফটো উপলব্ধ	44	NAVY1395656	ফটো উপলব্ধ	45	NAVY1736925	ফটো উপলব্ধ
নাম : খাদিজান বিবি খাঁ স্বামীর নাম: আনছার খাঁ বাড়ির নং : n0043 বয়স : 57 লিঙ্গ : মহিলা			নাম : আকলিমা বিবি খাঁ স্বামীর নাম: আলিম খাঁ বাড়ির নং : 0044 বয়স : 26 লিঙ্গ : মহিলা			নাম : মোজাম্মেল খান পিতার নাম: রাহিম খান বাড়ির নং : 245 বয়স : 20 লিঙ্গ : পুরুষ		
46	NAVY1529379	ফটো উপলব্ধ	47	NAVY1354943	ফটো উপলব্ধ	48	NAVY1355403	ফটো উপলব্ধ
নাম : রাখিবুল ইসলাম খান পিতার নাম: আনছার খান বাড়ির নং : এন0043 বয়স : 24 লিঙ্গ : পুরুষ			নাম : টুঙ্গা খাতুন স্বামীর নাম: নাছির আলি মোল্যা বাড়ির নং : n0124 বয়স : 30 লিঙ্গ : মহিলা			নাম : সায়রা খাতুন পিতার নাম: আলাউদ্দিন মোল্যা বাড়ির নং : n0132 বয়স : 29 লিঙ্গ : মহিলা		
49	NAVY1407436	ফটো উপলব্ধ	50	NAVY1291376	ফটো উপলব্ধ	51	NAVY1206465	ফটো উপলব্ধ
নাম : সাইফুল গাজী পিতার নাম: কাশেম গাজী বাড়ির নং : 0073 বয়স : 25 লিঙ্গ : পুরুষ			নাম : সামিরুল গাইন পিতার নাম: হাসেম গাইন বাড়ির নং : n0073 বয়স : 30 লিঙ্গ : পুরুষ			নাম : আমিনারা খাতুন পিতার নাম: কাশেম গাজী বাড়ির নং : n0073 বয়স : 32 লিঙ্গ : মহিলা		
52	NAVY1291277	ফটো উপলব্ধ	53	JHN0762351	ফটো উপলব্ধ	54	NAVY0626424	ফটো উপলব্ধ
নাম : হালিমা বিবি স্বামীর নাম: শিয়ারুদ্দিন গাজী বাড়ির নং : n0058 বয়স : 33 লিঙ্গ : মহিলা			নাম : গোলবানু বিবি সেখ স্বামীর নাম: এসার আলি সেখ বাড়ির নং : n0058 বয়স : 52 লিঙ্গ : মহিলা			নাম : আছিনা খাতুন পিতার নাম: পিয়ারুলী গাজী বাড়ির নং : n0065 বয়স : 38 লিঙ্গ : মহিলা		
55	JHN2748739	ফটো উপলব্ধ	56	NAVY1471358	ফটো উপলব্ধ	57	NAVY0259267	ফটো উপলব্ধ
নাম : জাহানারা বিবি গাজী স্বামীর নাম: রহমান গাজী বাড়ির নং : n0065 বয়স : 38 লিঙ্গ : মহিলা			নাম : রোজিনা বিবি স্বামীর নাম: আজারউদ্দিন খানসামা বাড়ির নং : 270 বয়স : 25 লিঙ্গ : মহিলা			নাম : গোলাপ গাজী পিতার নাম: নূর মহম্মদ গাজী বাড়ির নং : n0058 বয়স : 36 লিঙ্গ : পুরুষ		
58	JHN2884393	ফটো উপলব্ধ	59	JHN0762344	ফটো উপলব্ধ	60	NAVY1395755	ফটো উপলব্ধ
নাম : মমতাজ বিবি স্বামীর নাম: কচিমদ্দিন সেখ বাড়ির নং : n0058 বয়স : 39 লিঙ্গ : মহিলা			নাম : গোলাহার বিবি গাজী স্বামীর নাম: নূরমহম্মদ গাজী বাড়ির নং : n0058 বয়স : 63 লিঙ্গ : মহিলা			নাম : আজারউদ্দিন খানসামা পিতার নাম: মতিয়ার খানসামা বাড়ির নং : 0065 বয়স : 25 লিঙ্গ : পুরুষ		

বিধানসভা নির্বাচনক্ষেত্রের নং, নাম : 123-সদ্যেশখালি
ভাগ নং, নাম : 1-পূর্ব তুঘখালী জাফর সেখের পাড়া

61 নাম : ছাকিনা বিবি গাজী স্বামীর নাম: কাশেম গাজী বাড়ির নং : n0073 বয়স : 53 লিঙ্গ : মহিলা	JHN0762401 ফটো উপলব্ধ	62 নাম : কাশেম গাজী পিতার নাম: পুটে গাজী বাড়ির নং : n0073 বয়স : 66 লিঙ্গ : পুরুষ	WB/15/098/474598 ফটো উপলব্ধ	63 নাম : গিয়াসুদ্দিন গাজী পিতার নাম: নুরমহম্মদ গাজী বাড়ির নং : n0058 বয়স : 35 লিঙ্গ : পুরুষ	NVY0626416 ফটো উপলব্ধ
64 নাম : মমতাজ বিবি পিতার নাম: পিয়ারালী গাজী বাড়ির নং : n0058 বয়স : 40 লিঙ্গ : মহিলা	NVY1206549 ফটো উপলব্ধ	65 নাম : নাজমা বিবি স্বামীর নাম: গোলাম গাজী বাড়ির নং : n0058 বয়স : 35 লিঙ্গ : মহিলা	NVY1291236 ফটো উপলব্ধ	66 নাম : রহমান গাজী পিতার নাম: পিয়ারালী গাজী বাড়ির নং : n0065 বয়স : 50 লিঙ্গ : পুরুষ	JHN0762385 ফটো উপলব্ধ
67 নাম : আজমিরা খাতুন পিতার নাম: পিয়ারালী গাজী বাড়ির নং : n0065 বয়স : 30 লিঙ্গ : মহিলা	NVY1109263 ফটো উপলব্ধ	68 নাম : মতিয়ার খানসাহা পিতার নাম: হামিদ খানসাহা বাড়ির নং : n0065 বয়স : 43 লিঙ্গ : পুরুষ	NVY0626432 ফটো উপলব্ধ	69 নাম : মাসুরা বিবি বান্দা স্বামীর নাম: হাসেন বান্দা বাড়ির নং : n0065 বয়স : 38 লিঙ্গ : মহিলা	JHN2884401 ফটো উপলব্ধ
70 নাম : নুরমহম্মদ গাজী পিতার নাম: দুধআলী গাজী বাড়ির নং : n0058 বয়স : 73 লিঙ্গ : পুরুষ	JHN0762336 ফটো উপলব্ধ	71 নাম : আব্বাজ সেখ পিতার নাম: সেখ নুরুদ্দিন বাড়ির নং : n0054 বয়স : 50 লিঙ্গ : পুরুষ	JHN0764746 ফটো উপলব্ধ	72 নাম : আজমিরা সেখ স্বামীর নাম: আব্বাজ সেখ বাড়ির নং : n0054 বয়স : 40 লিঙ্গ : মহিলা	JHN2594729 ফটো উপলব্ধ
73 নাম : মিনারাগী পরামানিক স্বামীর নাম: বাসুদেব পরামানিক বাড়ির নং : n0057 বয়স : 65 লিঙ্গ : মহিলা	WB/15/098/474375 ফটো উপলব্ধ	74 নাম : রবীন্দ্র পরামানিক পিতার নাম: লখিন্দ্র পরামানিক বাড়ির নং : n0057 বয়স : 57 লিঙ্গ : পুরুষ	JHN0762534 ফটো উপলব্ধ	75 নাম : প্রমিলা পরামানিক স্বামীর নাম: রবীন্দ্র পরামানিক বাড়ির নং : n0057 বয়স : 52 লিঙ্গ : মহিলা	JHN0762542 ফটো উপলব্ধ
76 নাম : লক্ষ্মীরাণী পরামানিক স্বামীর নাম: বীরেন পরামানিক বাড়ির নং : n0057 বয়স : 51 লিঙ্গ : মহিলা	JHN0762518 ফটো উপলব্ধ	77 নাম : মোহছেনা বিবি ফকির স্বামীর নাম: ইদ্রিসালী ফকির বাড়ির নং : n0086 বয়স : 53 লিঙ্গ : মহিলা	JHN0762575 ফটো উপলব্ধ	78 নাম : শাহিন আলি ফকির পিতার নাম: ইদ্রিস আলি ফকির বাড়ির নং : n0086 বয়স : 34 লিঙ্গ : পুরুষ	NVY0626440 ফটো উপলব্ধ
79 নাম : ইদ্রিস আলী ফকির পিতার নাম: আব্বাজ ফকির বাড়ির নং : n0086 বয়স : 63 লিঙ্গ : পুরুষ	JHN2484277 ফটো উপলব্ধ	80 নাম : ইসমাইল ফকির পিতার নাম: আব্বাজ ফকির বাড়ির নং : n0086 বয়স : 55 লিঙ্গ : পুরুষ	JHN0762567 ফটো উপলব্ধ	81 নাম : পিয়া পারভিন স্বামীর নাম: শাহিন আলি ফকির বাড়ির নং : এন0086 বয়স : 22 লিঙ্গ : মহিলা	NVY1643360 ফটো উপলব্ধ
82 নাম : খাদিজা বিবি ফকির স্বামীর নাম: ইসমাইল ফকির বাড়ির নং : n0086 বয়স : 41 লিঙ্গ : মহিলা	NVY0186593 ফটো উপলব্ধ	83 নাম : অয়েসা খাতুন স্বামীর নাম: সাদ্দাম আলি বান্দা বাড়ির নং : এন0074 বয়স : 24 লিঙ্গ : মহিলা	NVY1586700 ফটো উপলব্ধ	84 নাম : হাপিজা খাতুন বিবি স্বামীর নাম: জাকির আলি বান্দা বাড়ির নং : 0074 বয়স : 26 লিঙ্গ : মহিলা	NVY1395300 ফটো উপলব্ধ
85 নাম : তাজমিরা খাতুন বান্দা পিতার নাম: গোলাম বান্দা বাড়ির নং : 0074 বয়স : 25 লিঙ্গ : মহিলা	NVY1395797 ফটো উপলব্ধ	86 নাম : সাদ্দাম আলি বান্দা পিতার নাম: গোলাম বান্দা বাড়ির নং : n0074 বয়স : 30 লিঙ্গ : পুরুষ	NVY1206283 ফটো উপলব্ধ	87 নাম : জাকির আলি বান্দা পিতার নাম: গোলাম বান্দা বাড়ির নং : n0074 বয়স : 35 লিঙ্গ : পুরুষ	NVY0728543 ফটো উপলব্ধ
88 নাম : আখের আলি বান্দা পিতার নাম: গোলাম বান্দা বাড়ির নং : n0074 বয়স : 38 লিঙ্গ : পুরুষ	NVY0186619 ফটো উপলব্ধ	89 নাম : হাসেম বান্দা পিতার নাম: গোলাম বান্দা বাড়ির নং : n0074 বয়স : 47 লিঙ্গ : পুরুষ	JHN1359157 ফটো উপলব্ধ	90 নাম : জাবেদা বিবি স্বামীর নাম: হোসেন বান্দা বাড়ির নং : n0074 বয়স : 48 লিঙ্গ : মহিলা	JHN2884427 ফটো উপলব্ধ

বিধানসভা নির্বাচনক্ষেত্রের নং, নাম : 123-সদেখখালি
ভাগ নং, নাম : 1-পূর্ব তুঘখালী জাফর সেখের পাড়া

91 নাম : হোসেন বান্দা পিতার নাম : গোলাম বান্দা বাড়ির নং : n0074 বয়স : 51 লিঙ্গ : পুরুষ	JHN0762674 ফটো উপলব্ধ	92 নাম : হাসিরন বিবি বান্দা স্বামীর নাম : গোলাম বান্দা বাড়ির নং : n0074 বয়স : 69 লিঙ্গ : মহিলা	JHN0762666 ফটো উপলব্ধ	93 নাম : রাবেয়া বিবি স্বামীর নাম : ছায়রুল মোল্লা বাড়ির নং : n0095 বয়স : 55 লিঙ্গ : মহিলা	NVY0861187 ফটো উপলব্ধ
94 নাম : মহাম্মদ শেখ পিতার নাম : সহিদ শেখ বাড়ির নং : 0138 বয়স : 31 লিঙ্গ : পুরুষ	NVY1389477 ফটো উপলব্ধ	95 নাম : অনিমা সিং পিতার নাম : বিদেশী সরদার বাড়ির নং : n0095 বয়স : 31 লিঙ্গ : মহিলা	NVY0928531 ফটো উপলব্ধ	96 নাম : জামিনা বিবি স্বামীর নাম : সহিদ শেখ বাড়ির নং : 0138 বয়স : 65 লিঙ্গ : মহিলা	NVY1395532 ফটো উপলব্ধ
97 নাম : হালিমা বিবি স্বামীর নাম : রেজাউল সেখ বাড়ির নং : n0119 বয়স : 29 লিঙ্গ : মহিলা	NVY1368083 ফটো উপলব্ধ	98 নাম : মুসলিমা বিবি স্বামীর নাম : ফিরোজ সাহাজী বাড়ির নং : n0123 বয়স : 34 লিঙ্গ : মহিলা	NVY1337666 ফটো উপলব্ধ	99 নাম : হালিমা বিবি মোল্যা স্বামীর নাম : আলাউদ্দিন মোল্যা বাড়ির নং : n0045 বয়স : 63 লিঙ্গ : মহিলা	JHN0762708 ফটো উপলব্ধ
100 নাম : রশিদা মোল্যা স্বামীর নাম : হাকিম মোল্যা বাড়ির নং : n0045 বয়স : 42 লিঙ্গ : মহিলা	NVY0626606 ফটো উপলব্ধ	101 নাম : আবুল বাসার মোল্যা পিতার নাম : আলাউদ্দিন মোল্যা বাড়ির নং : n0045 বয়স : 35 লিঙ্গ : পুরুষ	NVY0627737 ফটো উপলব্ধ	102 নাম : রমিছা বিবি স্বামীর নাম : কারিমুল মোল্যা বাড়ির নং : n0045 বয়স : 33 লিঙ্গ : মহিলা	NVY1109065 ফটো উপলব্ধ
103 নাম : হাকিম মোল্যা পিতার নাম : আলাউদ্দিন মোল্যা বাড়ির নং : n0045 বয়স : 40 লিঙ্গ : পুরুষ	NVY0626598 ফটো উপলব্ধ	104 নাম : জাহানারা বিবি স্বামীর নাম : আবুল বাসার মোল্যা বাড়ির নং : পূর্ব তুঘখালী জাফর সেখের পাড়া বয়স : 33 লিঙ্গ : মহিলা	NVY1737006 ফটো উপলব্ধ	105 নাম : জমিরন বিবি মোল্লা স্বামীর নাম : ইয়ারালী মোল্যা বাড়ির নং : n0038 বয়স : 73 লিঙ্গ : মহিলা	JHN0762732 ফটো উপলব্ধ
106 নাম : সালেহার বিবি মোল্যা স্বামীর নাম : ইয়ারালী মোল্যা বাড়ির নং : n0038 বয়স : 57 লিঙ্গ : মহিলা	JHN0762740 ফটো উপলব্ধ	107 নাম : ছায়রাবানু বিবি স্বামীর নাম : আনার আলি বাড়ির নং : n0038 বয়স : 42 লিঙ্গ : মহিলা	JHN2810430 ফটো উপলব্ধ	108 নাম : আনার আলি মোল্লা পিতার নাম : ইয়ার আলি মোল্লা বাড়ির নং : n0038 বয়স : 55 লিঙ্গ : পুরুষ	JHN1358829 ফটো উপলব্ধ
109 নাম : সাবিনা খাতুন স্বামীর নাম : সাহাবুদ্দিন খান বাড়ির নং : n0038 বয়স : 30 লিঙ্গ : মহিলা	NVY1291301 ফটো উপলব্ধ	110 নাম : সাইনা খাতুন মায়ের নাম : রাহিলা বিবি সেখ বাড়ির নং : n0037 বয়স : 24 লিঙ্গ : মহিলা	NVY1515139 ফটো উপলব্ধ	111 নাম : রুবিয়া বিবি সেখ স্বামীর নাম : আমির সেখ বাড়ির নং : n0037 বয়স : 35 লিঙ্গ : মহিলা	NVY1011600 ফটো উপলব্ধ
112 নাম : আমির সেখ মায়ের নাম : মমেনা সেখ বাড়ির নং : n0037 বয়স : 37 লিঙ্গ : পুরুষ	NVY0259333 ফটো উপলব্ধ	113 নাম : রাহিলা বিবি সেখ মায়ের নাম : মমেনা বিবি সেখ বাড়ির নং : n0037 বয়স : 41 লিঙ্গ : মহিলা	JHN2486025 ফটো উপলব্ধ	114 নাম : মমেনা বিবি সেখ স্বামীর নাম : ধনা সেখ বাড়ির নং : n0037 বয়স : 63 লিঙ্গ : মহিলা	JHN0764332 ফটো উপলব্ধ
115 নাম : রাকিবুল খান মায়ের নাম : রাহিলা বিবি সেখ বাড়ির নং : n0037 বয়স : 23 লিঙ্গ : পুরুষ	NVY1737535 ফটো উপলব্ধ	116 নাম : মাফিয়া বিবি গাজী স্বামীর নাম : সিরিকুল ইসলাম গাজী বাড়ির নং : n0056 বয়স : 35 লিঙ্গ : মহিলা	NVY0860973 ফটো উপলব্ধ	117 নাম : ফজিলা বিশ্বাস স্বামীর নাম : জাকির বিশ্বাস বাড়ির নং : n0056 বয়স : 38 লিঙ্গ : মহিলা	NVY0626515 ফটো উপলব্ধ
118 নাম : সাকিলা বিশ্বাস স্বামীর নাম : জাহাঙ্গীর বিশ্বাস বাড়ির নং : n0056 বয়স : 40 লিঙ্গ : মহিলা	NVY0626507 ফটো উপলব্ধ	119 নাম : মাদবী বৈদ্য স্বামীর নাম : পলাশ বৈদ্য বাড়ির নং : 0006 বয়স : 32 লিঙ্গ : মহিলা	NVY1011782 ফটো উপলব্ধ	120 নাম : মাজিদা বিবি বিশ্বাস স্বামীর নাম : সরিতুল্লা বিশ্বাস বাড়ির নং : n0056 বয়স : 56 লিঙ্গ : মহিলা	JHN0762468 ফটো উপলব্ধ

বিধানসভা নির্বাচনক্ষেত্রের নং, নাম : 123-সদ্যেশখালি
ভাগ নং, নাম : 1-পূর্ব তুঘখালী জাফর সেখের পাড়া

121 নাম : সরিফুল ইসলাম গাজী পিতার নাম: ইয়াদালী গাজী বাড়ির নং : n0056 বয়স : 38 লিঙ্গ : পুরুষ	NVY0186544 ফটো উপলব্ধ	122 নাম : সরিফা গাজী স্বামীর নাম: ইয়াদালী গাজী বাড়ির নং : n0056 বয়স : 51 লিঙ্গ : মহিলা	JHN0762450 ফটো উপলব্ধ	123 নাম : ইয়াদালী গাজী পিতার নাম: হাজের গাজী বাড়ির নং : n0056 বয়স : 60 লিঙ্গ : পুরুষ	JHN0762443 ফটো উপলব্ধ
124 নাম : সাকিলা বিবি স্বামীর নাম: আনার বিশ্বাস বাড়ির নং : n0036 বয়স : 60 লিঙ্গ : মহিলা	JHN0762799 ফটো উপলব্ধ	125 নাম : আনার বিশ্বাস পিতার নাম: মোবারেক বিশ্বাস বাড়ির নং : n0036 বয়স : 70 লিঙ্গ : পুরুষ	JHN0762781 ফটো উপলব্ধ	126 নাম : সাহিদ ইসলাম গাজী পিতার নাম: ইয়াদালী গাজী বাড়ির নং : n0056 বয়স : 30 লিঙ্গ : পুরুষ	NVY1011808 ফটো উপলব্ধ
127 নাম : হালিমা খাতুন বিবি স্বামীর নাম: সজেত সেখ বাড়ির নং : n0056 বয়স : 27 লিঙ্গ : মহিলা	NVY1291210 ফটো উপলব্ধ	128 নাম : মাসুমা বিবি স্বামীর নাম: আলমগীর বিশ্বাস বাড়ির নং : n0056 বয়স : 27 লিঙ্গ : মহিলা	NVY1291285 ফটো উপলব্ধ	129 নাম : রাখাত আলি বিশ্বাস পিতার নাম: আনার বিশ্বাস বাড়ির নং : n0036 বয়স : 35 লিঙ্গ : পুরুষ	NVY0626481 ফটো উপলব্ধ
130 নাম : রাজ্জাক বিশ্বাস পিতার নাম: আনার বিশ্বাস বাড়ির নং : n0036 বয়স : 32 লিঙ্গ : পুরুষ	NVY1011840 ফটো উপলব্ধ	131 নাম : জাকির বিশ্বাস পিতার নাম: সরিতুল্লা বিশ্বাস বাড়ির নং : n0056 বয়স : 40 লিঙ্গ : পুরুষ	NVY0728592 ফটো উপলব্ধ	132 নাম : আলমগীর বিশ্বাস পিতার নাম: সরিতুল্লা বিশ্বাস বাড়ির নং : n0056 বয়স : 33 লিঙ্গ : পুরুষ	NVY0627679 ফটো উপলব্ধ
133 নাম : পলাশ বৈদ্য পিতার নাম: অনিল বৈদ্য বাড়ির নং : n0056 বয়স : 45 লিঙ্গ : পুরুষ	JHN2484251 ফটো উপলব্ধ	134 নাম : রোজিনা খাতুন পিতার নাম: আসরাফ সাহজি বাড়ির নং : n0036 বয়স : 29 লিঙ্গ : মহিলা	NVY1206325 ফটো উপলব্ধ	135 নাম : সরিতুল্লা বিশ্বাস অন্যান্য: মাজিদা বিবি বিশ্বাস বাড়ির নং : এন০০৫৬ বয়স : 71 লিঙ্গ : পুরুষ	NVY1703040 ফটো উপলব্ধ
136 নাম : ছাবিনা খাতুন(বিবি) স্বামীর নাম: রাখাত আলি বিশ্বাস বাড়ির নং : n0036 বয়স : 30 লিঙ্গ : মহিলা	NVY1206333 ফটো উপলব্ধ	137 নাম : জাহাঙ্গীর বিশ্বাস পিতার নাম: সরিতুল্লা বিশ্বাস বাড়ির নং : n0056 বয়স : 41 লিঙ্গ : পুরুষ	NVY0626499 ফটো উপলব্ধ	138 নাম : সাজেত সেখ পিতার নাম: আরজেত সেখ বাড়ির নং : 0006 বয়স : 38 লিঙ্গ : পুরুষ	NVY1206234 ফটো উপলব্ধ
139 নাম : হাবিবুল্লা বিশ্বাস পিতার নাম: জাকির বিশ্বাস বাড়ির নং : এন০০৫৬ বয়স : 23 লিঙ্গ : পুরুষ	NVY1629526 ফটো উপলব্ধ	140 নাম : ইনজামুল বৈদ্য পিতার নাম: নূর ইসলাম বৈদ্য বাড়ির নং : এন০০২২ বয়স : 23 লিঙ্গ : পুরুষ	NVY1648153 ফটো উপলব্ধ	141 নাম : রুনা বিবি গাজী স্বামীর নাম: সরিফুল গাজী বাড়ির নং : n0022 বয়স : 43 লিঙ্গ : মহিলা	JHN2685790 ফটো উপলব্ধ
142 নাম : ছাকলান বৈদ্য পিতার নাম: ফজল বৈদ্য বাড়ির নং : 0022 বয়স : 26 লিঙ্গ : পুরুষ	NVY1389493 ফটো উপলব্ধ	143 নাম : মফিজুল সেখ মায়ের নাম: সারোফা খাতুন বাড়ির নং : n0059 বয়স : 24 লিঙ্গ : পুরুষ	NVY1506542 ফটো উপলব্ধ	144 নাম : হাদিছ বৈদ্য পিতার নাম: ফজল বৈদ্য বাড়ির নং : n0022 বয়স : 31 লিঙ্গ : পুরুষ	NVY1206242 ফটো উপলব্ধ
145 নাম : মমতাজ বিবি স্বামীর নাম: রফিকুল গাজী বাড়ির নং : n0059 বয়স : 35 লিঙ্গ : মহিলা	NVY1109123 ফটো উপলব্ধ	146 নাম : রফিকুল গাজী পিতার নাম: মকিম গাজী বাড়ির নং : n0059 বয়স : 48 লিঙ্গ : পুরুষ	JHN2484244 ফটো উপলব্ধ	147 নাম : নূরবানু বিবি স্বামীর নাম: আনারুল দাজী বাড়ির নং : n0059 বয়স : 32 লিঙ্গ : মহিলা	NVY1291319 ফটো উপলব্ধ
148 নাম : হরিচান বিবি স্বামীর নাম: আমিরুল গাজী বাড়ির নং : n0059 বয়স : 29 লিঙ্গ : মহিলা	NVY1291327 ফটো উপলব্ধ	149 নাম : আরিফান খাতুন পিতার নাম: মাজিদ গাজী বাড়ির নং : n0059 বয়স : 38 লিঙ্গ : মহিলা	NVY1206622 ফটো উপলব্ধ	150 নাম : নূরইসলাম সেখ পিতার নাম: আইজদ্দিন শেখ বাড়ির নং : n0028 বয়স : 49 লিঙ্গ : পুরুষ	JHN1359348 ফটো উপলব্ধ

বিধানসভা নির্বাচনক্ষেত্রের নং, নাম : 123-সদ্যেশখালি
ভাগ নং, নাম : 1-পূর্ব তুঘখালী জাফর সেখের পাড়া

151 নাম : আছিয়া বিবি সেখ স্বামীর নাম: হাফিজুল সেখ বাড়ির নং : n0028 বয়স : 41 লিঙ্গ : মহিলা	JHN2484764 ফটো উপলব্ধ	152 নাম : আয়েব সেখ পিতার নাম: পিয়ার সেখ বাড়ির নং : n0028 বয়স : 49 লিঙ্গ : পুরুষ	JHN0764522 ফটো উপলব্ধ	153 নাম : মাসুরা বিবি স্বামীর নাম: আয়েব সেখ বাড়ির নং : n0028 বয়স : 38 লিঙ্গ : মহিলা	NVY1011667 ফটো উপলব্ধ
154 নাম : রিজিয়া বেওয়া স্বামীর নাম: দিদার গাজী বাড়ির নং : n0059 বয়স : 68 লিঙ্গ : মহিলা	JHN0762427 ফটো উপলব্ধ	155 নাম : আরিকা বিবি পুরর স্বামীর নাম: আরিকত লুরর বাড়ির নং : এন0059 বয়স : 32 লিঙ্গ : মহিলা	NVY1099282 ফটো উপলব্ধ	156 নাম : সালমা বিবি স্বামীর নাম: জিয়াবুল শাহাজী বাড়ির নং : এন0022 বয়স : 34 লিঙ্গ : মহিলা	NVY1618339 ফটো উপলব্ধ
157 নাম : মমতাজ বিবি স্বামীর নাম: ফজল বৈদ্য বাড়ির নং : n0022 বয়স : 52 লিঙ্গ : মহিলা	JHN0762609 ফটো উপলব্ধ	158 নাম : ফুলঝুরি বেওয়া স্বামীর নাম: আহম্মদ আলী বাড়ির নং : n0028 বয়স : 70 লিঙ্গ : মহিলা	JHN1359330 ফটো উপলব্ধ	159 নাম : আজিজুল গাজী পিতার নাম: রফিকুল গাজী বাড়ির নং : এন0059 বয়স : 23 লিঙ্গ : পুরুষ	NVY1529155 ফটো উপলব্ধ
160 নাম : নূর ইসলাম বৈদ্য পিতার নাম: সান্তার বৈদ্য বাড়ির নং : n0022 বয়স : 50 লিঙ্গ : পুরুষ	JHN0762617 ফটো উপলব্ধ	161 নাম : ফজল বৈদ্য পিতার নাম: ছাত্তার বৈদ্য বাড়ির নং : n0022 বয়স : 64 লিঙ্গ : পুরুষ	JHN0762591 ফটো উপলব্ধ	162 নাম : মাফুজা বিবি সাহাজী পিতার নাম: মোহর আলি মোল্যা বাড়ির নং : n0022 বয়স : 36 লিঙ্গ : মহিলা	NVY0622464 ফটো উপলব্ধ
163 নাম : হাফিজুল সেখ পিতার নাম: আয়জদ্দিন সেখ বাড়ির নং : n0028 বয়স : 53 লিঙ্গ : পুরুষ	JHN0764514 ফটো উপলব্ধ	164 নাম : বাবর বৈদ্য পিতার নাম: ফজল বৈদ্য বাড়ির নং : n0022 বয়স : 35 লিঙ্গ : পুরুষ	NVY0626473 ফটো উপলব্ধ	165 নাম : রজিনা বিবি স্বামীর নাম: মইদুল বৈদ্য বাড়ির নং : n0022 বয়স : 37 লিঙ্গ : মহিলা	NVY1011451 ফটো উপলব্ধ
166 নাম : কালিমুল্লা সেখ পিতার নাম: রুলামিন সেখ বাড়ির নং : 0028 বয়স : 24 লিঙ্গ : পুরুষ	NVY1502418 ফটো উপলব্ধ	167 নাম : আসমা বিবি স্বামীর নাম: নূর ইসলাম সেখ বাড়ির নং : n0028 বয়স : 40 লিঙ্গ : মহিলা	NVY0187252 ফটো উপলব্ধ	168 নাম : মুসাকরিম সেখ পিতার নাম: হাফিজুল সেখ বাড়ির নং : 0028 বয়স : 24 লিঙ্গ : পুরুষ	NVY1488998 ফটো উপলব্ধ
169 নাম : রসিদা খাতুন বিবি স্বামীর নাম: তহিদুল গাজী বাড়ির নং : 0059 বয়স : 30 লিঙ্গ : মহিলা	NVY1407329 ফটো উপলব্ধ	170 নাম : সারোফা খাতুন স্বামীর নাম: মুজিবর সেখ বাড়ির নং : n0059 বয়স : 38 লিঙ্গ : মহিলা	NVY0860866 ফটো উপলব্ধ	171 নাম : সফিকুল গাজী পিতার নাম: মকিম গাজী বাড়ির নং : n0059 বয়স : 38 লিঙ্গ : পুরুষ	NVY0728600 ফটো উপলব্ধ
172 নাম : ছপুরা বিবি গাজী স্বামীর নাম: মজিত গাজী বাড়ির নং : n0059 বয়স : 43 লিঙ্গ : মহিলা	NVY0860874 ফটো উপলব্ধ	173 নাম : আনারুল গাজী পিতার নাম: দিদার গাজী বাড়ির নং : n0059 বয়স : 35 লিঙ্গ : পুরুষ	NVY1206531 ফটো উপলব্ধ	174 নাম : আমিরুল গাজী পিতার নাম: দিদার গাজী বাড়ির নং : n0059 বয়স : 32 লিঙ্গ : পুরুষ	NVY1206523 ফটো উপলব্ধ
175 নাম : সাবিনা খাতুন বিবি স্বামীর নাম: এফের আলি গাজী বাড়ির নং : n0059 বয়স : 35 লিঙ্গ : মহিলা	NVY1206598 ফটো উপলব্ধ	176 নাম : তহিদুল গাজী পিতার নাম: মাজিত গাজী বাড়ির নং : n0059 বয়স : 29 লিঙ্গ : পুরুষ	NVY1206614 ফটো উপলব্ধ	177 নাম : রাকিবুল্লা সেখ পিতার নাম: রফিকুল সেখ বাড়ির নং : n0022 বয়স : 31 লিঙ্গ : পুরুষ	NVY0861716 ফটো উপলব্ধ
178 নাম : বেবিয়া বৈদ্য স্বামীর নাম: নূর ইসলাম বৈদ্য বাড়ির নং : n0022 বয়স : 42 লিঙ্গ : মহিলা	NVY0626457 ফটো উপলব্ধ	179 নাম : মইদুল বৈদ্য পিতার নাম: ছাত্তার বৈদ্য বাড়ির নং : n0022 বয়স : 42 লিঙ্গ : পুরুষ	JHN2808673 ফটো উপলব্ধ	180 নাম : বাকিবুল্লা সেখ পিতার নাম: রফিকুল সেখ বাড়ির নং : n0022 বয়স : 33 লিঙ্গ : পুরুষ	NVY0861591 ফটো উপলব্ধ

বিধানসভা নির্বাচনক্ষেত্রের নং, নাম : 123-সদ্যেশখালি
ভাগ নং, নাম : 1-পূর্ব তুঘখালী জাফর সেখের পাড়া

181	WB/15/098/480300	নাম : আফজা বিবি সেখ স্বামীর নাম: রফিকুল সেখ বাড়ির নং : n0022 বয়স : 51 লিঙ্গ : মহিলা	ফটো উপলব্ধ	182	WB/15/098/480380	নাম : রফিকুল সেখ পিতার নাম: আমির সেখ বাড়ির নং : n0022 বয়স : 55 লিঙ্গ : পুরুষ	ফটো উপলব্ধ	183	NVY0626465	নাম : জিয়ারুল সাহাজী পিতার নাম: আসরাফ সাহাজী বাড়ির নং : n0022 বয়স : 35 লিঙ্গ : পুরুষ	ফটো উপলব্ধ
184	JHN2486017	নাম : রেজেনা বিবি সাহাজী স্বামীর নাম: আসরাফ সাহাজী বাড়ির নং : n0022 বয়স : 42 লিঙ্গ : মহিলা	ফটো উপলব্ধ	185	JHN2747988	নাম : আসরাফ সাহাজী পিতার নাম: মমিন সাহাজী বাড়ির নং : n0022 বয়স : 62 লিঙ্গ : পুরুষ	ফটো উপলব্ধ	186	JHN0762625	নাম : ফাতিমা বেগম স্বামীর নাম: সাজিদ বেদন বাড়ির নং : n0022 বয়স : 85 লিঙ্গ : মহিলা	ফটো উপলব্ধ
187	NVY1395789	নাম : মোস্তাফা বেদন পিতার নাম: ফজল বেদন বাড়ির নং : 0022 বয়স : 25 লিঙ্গ : পুরুষ	ফটো উপলব্ধ	188	NVY1405000	নাম : আলামিন শেখ পিতার নাম: রফিকুল শেখ বাড়ির নং : 0022 বয়স : 26 লিঙ্গ : পুরুষ	ফটো উপলব্ধ	189	NVY1407394	নাম : সাহেব আলি শেখ পিতার নাম: আয়েব শেখ বাড়ির নং : 0028 বয়স : 25 লিঙ্গ : পুরুষ	ফটো উপলব্ধ
190	NVY1732619	নাম : আবদুল আলামিন শেখ পিতার নাম: রুহুলামিন শেখ বাড়ির নং : এন0028 বয়স : 21 লিঙ্গ : পুরুষ	ফটো উপলব্ধ	191	NVY1741453	নাম : আরশাদ আলি সেখ পিতার নাম: আয়েব সেখ বাড়ির নং : এন0028 বয়স : 20 লিঙ্গ : পুরুষ	ফটো উপলব্ধ	192	JHN0762435	নাম : রহিমন বেওয়া গাজী স্বামীর নাম: মকিম গাজী বাড়ির নং : n0059 বয়স : 68 লিঙ্গ : মহিলা	ফটো উপলব্ধ
193	NVY1109008	নাম : এহের আলি গাজী পিতার নাম: দিদার গাজী বাড়ির নং : n0059 বয়স : 38 লিঙ্গ : পুরুষ	ফটো উপলব্ধ	194	NVY0627844	নাম : তোহিদ গাজী পিতার নাম: মজিদ গাজী বাড়ির নং : n0059 বয়স : 35 লিঙ্গ : পুরুষ	ফটো উপলব্ধ	195	NVY0728501	নাম : মহিদ গাজী পিতার নাম: মজিদ গাজী বাড়ির নং : n0059 বয়স : 37 লিঙ্গ : পুরুষ	ফটো উপলব্ধ
196	NVY0728717	নাম : সাকিনা খাতুন বিবি স্বামীর নাম: মহিদ গাজী বাড়ির নং : n0059 বয়স : 33 লিঙ্গ : মহিলা	ফটো উপলব্ধ	197	NVY1729755	নাম : রুহামিন গাজী পিতার নাম: রফিকুল গাজী বাড়ির নং : এন0059 বয়স : 20 লিঙ্গ : পুরুষ	ফটো উপলব্ধ	198	JHN2484301	নাম : জাহানারা বিবি মোল্যা স্বামীর নাম: ফজল মোল্যা বাড়ির নং : n0061 বয়স : 51 লিঙ্গ : মহিলা	ফটো উপলব্ধ
199	NVY1011493	নাম : ফিরোজা বিবি মোল্যা পিতার নাম: ফজল মোল্যা বাড়ির নং : n0061 বয়স : 30 লিঙ্গ : মহিলা	ফটো উপলব্ধ	200	NVY0861013	নাম : মুসলিমা বিবি স্বামীর নাম: নূর ইসলাম মোল্যা বাড়ির নং : n0061 বয়স : 37 লিঙ্গ : মহিলা	ফটো উপলব্ধ	201	NVY0626705	নাম : নূর ইসলাম মোল্লা পিতার নাম: আলি মোল্লা বাড়ির নং : n0061 বয়স : 36 লিঙ্গ : পুরুষ	ফটো উপলব্ধ
202	NVY1011774	নাম : অষ্টমী সরদার স্বামীর নাম: শংকর সরদার বাড়ির নং : n0061 বয়স : 32 লিঙ্গ : মহিলা	ফটো উপলব্ধ	203	NVY0860841	নাম : শংকর সরদার পিতার নাম: সতীশ সরদার বাড়ির নং : n0061 বয়স : 37 লিঙ্গ : পুরুষ	ফটো উপলব্ধ	204	JHN2484327	নাম : ফজল মোল্লা পিতার নাম: করিম মোল্লা বাড়ির নং : n0061 বয়স : 55 লিঙ্গ : পুরুষ	ফটো উপলব্ধ
205	NVY0860890	নাম : ছাবিনা বিবি স্বামীর নাম: নজরুল মোল্লা বাড়ির নং : n0061 বয়স : 31 লিঙ্গ : মহিলা	ফটো উপলব্ধ	206	NVY1206572	নাম : ফিরোজ মোল্লা পিতার নাম: ফজল মোল্লা বাড়ির নং : n0061 বয়স : 28 লিঙ্গ : পুরুষ	ফটো উপলব্ধ	207	NVY0626713	নাম : নজরুল মোল্লা পিতার নাম: উম্মর মোল্লা বাড়ির নং : n0061 বয়স : 34 লিঙ্গ : পুরুষ	ফটো উপলব্ধ
208	JHN2484319	নাম : আমেনা বেওয়া মোল্লা স্বামীর নাম: করিম মোল্লা বাড়ির নং : n0061 বয়স : 77 লিঙ্গ : মহিলা	ফটো উপলব্ধ	209	NVY1291202	নাম : আব্দুল কালাম সেখ পিতার নাম: জানা আলি সেখ বাড়ির নং : n0051 বয়স : 32 লিঙ্গ : পুরুষ	ফটো উপলব্ধ	210	JHN0764571	নাম : জাহান আলি সেখ পিতার নাম: আজিম সেখ বাড়ির নং : n0051 বয়স : 49 লিঙ্গ : পুরুষ	ফটো উপলব্ধ

বিধানসভা নির্বাচনক্ষেত্রের নং, নাম : 123-সন্দেখখালি
ভাগ নং, নাম : 1-পূর্ব তুঘখালী জাফর সেখের পাড়া

211 নাম : জাসিমন বেবা স্বামীর নাম: আজিম সেখ বাড়ির নং : n0051 বয়স : 67 লিঙ্গ : মহিলা	JHN0764563 ফটো উপলব্ধ	212 নাম : জাহানারা খাতুন পিতার নাম: জাহানালি সেখ বাড়ির নং : n0051 বয়স : 24 লিঙ্গ : মহিলা	NAVY1496983 ফটো উপলব্ধ	213 নাম : নূরবান বিবু স্বামীর নাম: জাহান আলি সেখ বাড়ির নং : n0051 বয়স : 43 লিঙ্গ : মহিলা	NAVY0627802 ফটো উপলব্ধ
214 নাম : ছাপিয়া বিবি বৈদ্য স্বামীর নাম: কওসার আলি বৈদ্য বাড়ির নং : n0092 বয়স : 69 লিঙ্গ : মহিলা	JHN0762815 ফটো উপলব্ধ	215 নাম : কারিবুল্লা বৈদ্য পিতার নাম: কওসার আলি বৈদ্য বাড়ির নং : n0092 বয়স : 29 লিঙ্গ : পুরুষ	NAVY1109214 ফটো উপলব্ধ	216 নাম : রবিজান বিবি বৈদ্য স্বামীর নাম: সহিদুল বৈদ্য বাড়ির নং : n0092 বয়স : 40 লিঙ্গ : মহিলা	JHN2594638 ফটো উপলব্ধ
217 নাম : সহিদুল বৈদ্য পিতার নাম: কওসার বৈদ্য বাড়ির নং : n0092 বয়স : 40 লিঙ্গ : পুরুষ	JHN2594646 ফটো উপলব্ধ	218 নাম : কওসার আলি বৈদ্য পিতার নাম: আব্দুল বক্কার বৈদ্য বাড়ির নং : n0092 বয়স : 76 লিঙ্গ : পুরুষ	JHN2748002 ফটো উপলব্ধ	219 নাম : কারিমা খাতুন পিতার নাম: নজরুল বৈদ্য বাড়ির নং : n0023 বয়স : 34 লিঙ্গ : মহিলা	NAVY1011519 ফটো উপলব্ধ
220 নাম : নূরজাহান বিবি বৈদ্য স্বামীর নাম: নজরুল বৈদ্য বাড়ির নং : n0023 বয়স : 57 লিঙ্গ : মহিলা	JHN0762641 ফটো উপলব্ধ	221 নাম : নাজবুল বৈদ্য পিতার নাম: নজরুল বৈদ্য বাড়ির নং : n0023 বয়স : 27 লিঙ্গ : পুরুষ	NAVY1291152 ফটো উপলব্ধ	222 নাম : নাজিম বৈদ্য পিতার নাম: নজরুল বৈদ্য বাড়ির নং : n0023 বয়স : 27 লিঙ্গ : পুরুষ	NAVY1291145 ফটো উপলব্ধ
223 নাম : মমতাজ খাতুন বিবি স্বামীর নাম: কারিবুল্লা বৈদ্য বাড়ির নং : n0092 বয়স : 27 লিঙ্গ : মহিলা	NAVY1206564 ফটো উপলব্ধ	224 নাম : সবিতা বৈদ্য স্বামীর নাম: অনিল বৈদ্য বাড়ির নং : n0006 বয়স : 73 লিঙ্গ : মহিলা	JHN0762831 ফটো উপলব্ধ	225 নাম : রেখা বৈদ্য গাইন স্বামীর নাম: মলয় বৈদ্য বাড়ির নং : n0006 বয়স : 39 লিঙ্গ : মহিলা	JHN2748747 ফটো উপলব্ধ
226 নাম : মলয় বৈদ্য পিতার নাম: অনিল বৈদ্য বাড়ির নং : n0006 বয়স : 57 লিঙ্গ : পুরুষ	JHN0762849 ফটো উপলব্ধ	227 নাম : নজরুল বৈদ্য পিতার নাম: সান্তার বৈদ্য বাড়ির নং : n0023 বয়স : 59 লিঙ্গ : পুরুষ	JHN0762633 ফটো উপলব্ধ	228 নাম : মোকুল বৈদ্য পিতার নাম: নজরুল বৈদ্য বাড়ির নং : 0023 বয়স : 25 লিঙ্গ : পুরুষ	NAVY1395771 ফটো উপলব্ধ
229 নাম : লক্ষ্মীরানী মন্ডল স্বামীর নাম: শচীন মন্ডল বাড়ির নং : N0008 বয়স : 44 লিঙ্গ : মহিলা	JHN2748275 ফটো উপলব্ধ	230 নাম : তোতা রায় মন্ডল স্বামীর নাম: রথীন্দ্রনাথ মন্ডল বাড়ির নং : n0005 বয়স : 35 লিঙ্গ : মহিলা	NAVY1011741 ফটো উপলব্ধ	231 নাম : স্বপন মণ্ডল পিতার নাম: ভরত মণ্ডল বাড়ির নং : n0003 বয়স : 49 লিঙ্গ : পুরুষ	JHN2484368 ফটো উপলব্ধ
232 নাম : বাসন্তী মন্ডল স্বামীর নাম: সুরাজ মন্ডল বাড়ির নং : n0007 বয়স : 69 লিঙ্গ : মহিলা	JHN0762989 ফটো উপলব্ধ	233 নাম : সোমা মুখা মন্ডল স্বামীর নাম: সুকান্ত মন্ডল বাড়ির নং : n0087 বয়স : 29 লিঙ্গ : মহিলা	NAVY1109107 ফটো উপলব্ধ	234 নাম : সুকান্ত মন্ডল পিতার নাম: বাসুদেব মন্ডল বাড়ির নং : n0087 বয়স : 36 লিঙ্গ : পুরুষ	NAVY0186700 ফটো উপলব্ধ
235 নাম : বিরেন মন্ডল পিতার নাম: সুরাজ মন্ডল বাড়ির নং : n0007 বয়স : 42 লিঙ্গ : পুরুষ	JHN2484384 ফটো উপলব্ধ	236 নাম : ধীরেন মন্ডল পিতার নাম: সুরাজ মন্ডল বাড়ির নং : n0007 বয়স : 51 লিঙ্গ : পুরুষ	JHN0762997 ফটো উপলব্ধ	237 নাম : অনিতা মন্ডল স্বামীর নাম: স্বপন মন্ডল বাড়ির নং : n0097 বয়স : 37 লিঙ্গ : মহিলা	JHN2884013 ফটো উপলব্ধ
238 নাম : কুমারী সুলেখা মণ্ডল পিতার নাম: বাসুদেব মণ্ডল বাড়ির নং : n0087 বয়স : 39 লিঙ্গ : মহিলা	NAVY0728667 ফটো উপলব্ধ	239 নাম : শচীন মন্ডল পিতার নাম: সুকুমার মন্ডল বাড়ির নং : n0008 বয়স : 52 লিঙ্গ : পুরুষ	JHN0762880 ফটো উপলব্ধ	240 নাম : রথীন্দ্রনাথ মন্ডল পিতার নাম: জ্যোতিষ মন্ডল বাড়ির নং : n0005 বয়স : 43 লিঙ্গ : পুরুষ	JHN2594661 ফটো উপলব্ধ

বিধানসভা নির্বাচনক্ষেত্রের নং, নাম : 123-সদেখখালি
ভাগ নং, নাম : 1-পূর্ব তুঘখালী জাফর সেখের পাড়া

241 নাম : সরস্বতী মন্ডল স্বামীর নাম : প্রদীপ মন্ডল বাড়ির নং : n0005 বয়স : 47 লিঙ্গ : মহিলা	JHN2484376 ফটো উপলব্ধ	242 নাম : পূজা মণ্ডল স্বামীর নাম : জগন্নাথ মন্ডল বাড়ির নং : এন0002 বয়স : 25 লিঙ্গ : মহিলা	NAVY1623396 ফটো উপলব্ধ	243 নাম : সনৎ রুইদাস পিতার নাম : মহাদেব বাড়ির নং : এন0064 বয়স : 22 লিঙ্গ : পুরুষ	NAVY1643998 ফটো উপলব্ধ
244 নাম : নমিতা মন্ডল স্বামীর নাম : দীপক মন্ডল বাড়ির নং : এন0001 বয়স : 37 লিঙ্গ : মহিলা	NAVY1610872 ফটো উপলব্ধ	245 নাম : পারুল রুইদাস স্বামীর নাম : মহাদেব রুইদাস বাড়ির নং : n0064 বয়স : 51 লিঙ্গ : মহিলা	JHN0763474 ফটো উপলব্ধ	246 নাম : মহাদেব রুইদাস পিতার নাম : রঞ্জন রুইদাস বাড়ির নং : n0064 বয়স : 54 লিঙ্গ : পুরুষ	JHN2484467 ফটো উপলব্ধ
247 নাম : দীপক মন্ডল পিতার নাম : অশোক মন্ডল বাড়ির নং : n0001 বয়স : 55 লিঙ্গ : পুরুষ	JHN0762906 ফটো উপলব্ধ	248 নাম : সুমিত্রা মন্ডল স্বামীর নাম : অশোক মন্ডল বাড়ির নং : n0001 বয়স : 75 লিঙ্গ : মহিলা	JHN1358688 ফটো উপলব্ধ	249 নাম : সন্ধ্যা মন্ডল স্বামীর নাম : দেবনাথ মন্ডল বাড়ির নং : n0114 বয়স : 34 লিঙ্গ : মহিলা	NAVY1360569 ফটো উপলব্ধ
250 নাম : অমিত মন্ডল পিতার নাম : ভূপেন্দ্র মন্ডল বাড়ির নং : n0005 বয়স : 37 লিঙ্গ : পুরুষ	NAVY0186668 ফটো উপলব্ধ	251 নাম : প্রমিলা মন্ডল স্বামীর নাম : বীরেন মন্ডল বাড়ির নং : n0007 বয়স : 40 লিঙ্গ : মহিলা	NAVY0186692 ফটো উপলব্ধ	252 নাম : ভূপেন্দ্র মন্ডল পিতার নাম : জীবন মন্ডল বাড়ির নং : n0005 বয়স : 76 লিঙ্গ : পুরুষ	JHN1358621 ফটো উপলব্ধ
253 নাম : খুকুমনি মন্ডল স্বামীর নাম : সমীর মন্ডল বাড়ির নং : n0003 বয়স : 33 লিঙ্গ : মহিলা	NAVY1011758 ফটো উপলব্ধ	254 নাম : সমীর মন্ডল পিতার নাম : ভরত মন্ডল বাড়ির নং : n0003 বয়স : 40 লিঙ্গ : পুরুষ	JHN2594653 ফটো উপলব্ধ	255 নাম : কমলা মন্ডল স্বামীর নাম : ভরত মন্ডল বাড়ির নং : n0003 বয়স : 61 লিঙ্গ : মহিলা	JHN0762930 ফটো উপলব্ধ
256 নাম : সুনিতা মন্ডল স্বামীর নাম : শিবু মন্ডল বাড়ির নং : n0002 বয়স : 38 লিঙ্গ : মহিলা	NAVY0186684 ফটো উপলব্ধ	257 নাম : দেবনাথ মণ্ডল পিতার নাম : কেশব মণ্ডল বাড়ির নং : n0002 বয়স : 35 লিঙ্গ : পুরুষ	NAVY0626549 ফটো উপলব্ধ	258 নাম : শিবু মণ্ডল পিতার নাম : কেশব মণ্ডল বাড়ির নং : n0002 বয়স : 44 লিঙ্গ : পুরুষ	NAVY0626531 ফটো উপলব্ধ
259 নাম : রীনা মণ্ডল স্বামীর নাম : দীপক মণ্ডল বাড়ির নং : n0001 বয়স : 44 লিঙ্গ : মহিলা	JHN2152957 ফটো উপলব্ধ	260 নাম : সুরাজ মন্ডল পিতার নাম : নিরঞ্জন মন্ডল বাড়ির নং : n0007 বয়স : 73 লিঙ্গ : পুরুষ	JHN1358613 ফটো উপলব্ধ	261 নাম : সূচিত্রা মণ্ডল স্বামীর নাম : অমিত মণ্ডল বাড়ির নং : n0005 বয়স : 31 লিঙ্গ : মহিলা	NAVY0860882 ফটো উপলব্ধ
262 নাম : দীপক মন্ডল পিতার নাম : অশোক মন্ডল বাড়ির নং : n0001 বয়স : 51 লিঙ্গ : পুরুষ	JHN0762914 ফটো উপলব্ধ	263 নাম : তৃষ্ণা মন্ডল পিতার নাম : দীপক কুমার মন্ডল বাড়ির নং : এন0001 বয়স : 23 লিঙ্গ : মহিলা	NAVY1743384 ফটো উপলব্ধ	264 নাম : দীপাঞ্জলি মন্ডল পিতার নাম : দীপক মন্ডল বাড়ির নং : এন0001 বয়স : 20 লিঙ্গ : পুরুষ	NAVY1759042 ফটো উপলব্ধ
265 নাম : উৎপল মন্ডল পিতার নাম : খগেন্দ্র মন্ডল বাড়ির নং : n0064 বয়স : 55 লিঙ্গ : পুরুষ	NAVY0877860 ফটো উপলব্ধ	266 নাম : সুন্দরী রুইদাস স্বামীর নাম : রঞ্জন রুইদাস বাড়ির নং : n0064 বয়স : 71 লিঙ্গ : মহিলা	JHN0763466 ফটো উপলব্ধ	267 নাম : কেশব মন্ডল পিতার নাম : সারদা মন্ডল বাড়ির নং : n0002 বয়স : 65 লিঙ্গ : পুরুষ	JHN1358647 ফটো উপলব্ধ
268 নাম : পারুল মন্ডল স্বামীর নাম : কেশব মন্ডল বাড়ির নং : n0002 বয়স : 57 লিঙ্গ : মহিলা	WB/15/098/474360 ফটো উপলব্ধ	269 নাম : জগন্নাথ মন্ডল পিতার নাম : কেশব মন্ডল বাড়ির নং : n0002 বয়স : 33 লিঙ্গ : পুরুষ	NAVY1109289 ফটো উপলব্ধ	270 নাম : কৃষ্ণা মন্ডল স্বামীর নাম : বিরেন মন্ডল বাড়ির নং : n0007 বয়স : 36 লিঙ্গ : মহিলা	NAVY1011642 ফটো উপলব্ধ

271	JHN0763011	নাম : বাসুদেব মন্ডল পিতার নাম: ব্রজমোহন মন্ডল বাড়ির নং : n0087 বয়স : 69 লিঙ্গ : পুরুষ	ফটো উপলব্ধ	272	JHN0763029	নাম : রেনুকা মন্ডল স্বামীর নাম: বাসুদেব মন্ডল বাড়ির নং : n0087 বয়স : 61 লিঙ্গ : মহিলা	ফটো উপলব্ধ	273	NVY1291244	নাম : প্রসেনজিৎ মণ্ডল পিতার নাম: শচীন মণ্ডল বাড়ির নং : n0008 বয়স : 27 লিঙ্গ : পুরুষ	ফটো উপলব্ধ
274	JHN0763045	নাম : রহিমা বিবি মল্লিক স্বামীর নাম: কেদার মল্লিক বাড়ির নং : n0046 বয়স : 53 লিঙ্গ : মহিলা	ফটো উপলব্ধ	275	NVY0860817	নাম : কবির মল্লিক পিতার নাম: কেদার মল্লিক বাড়ির নং : n0046 বয়স : 35 লিঙ্গ : পুরুষ	ফটো উপলব্ধ	276	NVY1593672	নাম : সইদুল মল্লিক পিতার নাম: জামাত মল্লিক বাড়ির নং : এন0046 বয়স : 23 লিঙ্গ : পুরুষ	ফটো উপলব্ধ
277	JHN0763078	নাম : জামাত মল্লিক পিতার নাম: কোন্ডার মল্লিক বাড়ির নং : n0046 বয়স : 61 লিঙ্গ : পুরুষ	ফটো উপলব্ধ	278	JHN0763094	নাম : মোমেনা বিবি মল্লিক স্বামীর নাম: জামাত মল্লিক বাড়ির নং : n0046 বয়স : 52 লিঙ্গ : মহিলা	ফটো উপলব্ধ	279	NVY1395672	নাম : রীনা বিবি মল্লিক স্বামীর নাম: আহিদুল মল্লিক বাড়ির নং : 0046 বয়স : 33 লিঙ্গ : মহিলা	ফটো উপলব্ধ
280	NVY1466663	নাম : রমজান মল্লিক পিতার নাম: কেদার মল্লিক বাড়ির নং : 255 বয়স : 31 লিঙ্গ : পুরুষ	ফটো উপলব্ধ	281	NVY1347467	নাম : রফিক মল্লিক পিতার নাম: কেদার মল্লিক বাড়ির নং : n0131 বয়স : 33 লিঙ্গ : পুরুষ	ফটো উপলব্ধ	282	NVY0860759	নাম : আহিদুল মল্লিক পিতার নাম: জামাত মল্লিক বাড়ির নং : n0046 বয়স : 35 লিঙ্গ : পুরুষ	ফটো উপলব্ধ
283	NVY0728576	নাম : আলিম মল্লিক পিতার নাম: আনছার মল্লিক বাড়ির নং : n0046 বয়স : 33 লিঙ্গ : পুরুষ	ফটো উপলব্ধ	284	NVY1473602	নাম : আনছার মল্লিক পিতার নাম: কোববাজ মল্লিক বাড়ির নং : n0046 বয়স : 51 লিঙ্গ : পুরুষ	ফটো উপলব্ধ	285	NVY1364611	নাম : গুফ্র মল্লিক পিতার নাম: কেদার মল্লিক বাড়ির নং : n0130 বয়স : 35 লিঙ্গ : পুরুষ	ফটো উপলব্ধ
286	NVY1464254	নাম : আজমীরা বিবি মল্লিক স্বামীর নাম: আনছার মল্লিক বাড়ির নং : n0046 বয়স : 56 লিঙ্গ : মহিলা	ফটো উপলব্ধ	287	JHN2808699	নাম : বিকাশ মাম্মা পিতার নাম: শঙ্কর মাম্মা বাড়ির নং : n0082 বয়স : 37 লিঙ্গ : পুরুষ	ফটো উপলব্ধ	288	WB/15/098/474033	নাম : লতিকা মাম্মা স্বামীর নাম: শঙ্কর মাম্মা বাড়ির নং : n0082 বয়স : 57 লিঙ্গ : মহিলা	ফটো উপলব্ধ
289	NVY1389451	নাম : সরমা মাম্মা পিতার নাম: শংকর মাম্মা বাড়ির নং : 0082 বয়স : 29 লিঙ্গ : মহিলা	ফটো উপলব্ধ	290	NVY0860627	নাম : মিজানুর মীর পিতার নাম: জলিল মীর বাড়ির নং : n0050 বয়স : 32 লিঙ্গ : পুরুষ	ফটো উপলব্ধ	291	JHN0763110	নাম : তনুজা বিবি মীর স্বামীর নাম: মনিরুল মীর বাড়ির নং : n0018 বয়স : 50 লিঙ্গ : মহিলা	ফটো উপলব্ধ
292	JHN1360288	নাম : ইয়াজদিন মীর পিতার নাম: জলমত মীর বাড়ির নং : n0084 বয়স : 68 লিঙ্গ : পুরুষ	ফটো উপলব্ধ	293	NVY0259275	নাম : মুসিবুল মীর পিতার নাম: ইয়াজদিন মীর বাড়ির নং : n0084 বয়স : 35 লিঙ্গ : পুরুষ	ফটো উপলব্ধ	294	NVY1206416	নাম : তইফুর রহমান মীর পিতার নাম: মনিরুল মীর বাড়ির নং : n0018 বয়স : 29 লিঙ্গ : পুরুষ	ফটো উপলব্ধ
295	NVY1206424	নাম : হাবিবুর রহমান মীর পিতার নাম: মনিরুল মীর বাড়ির নং : n0018 বয়স : 28 লিঙ্গ : পুরুষ	ফটো উপলব্ধ	296	JHN0763128	নাম : নুরজাহান বিবি মীর স্বামীর নাম: ইয়াজদিন মীর বাড়ির নং : n0084 বয়স : 56 লিঙ্গ : মহিলা	ফটো উপলব্ধ	297	NVY0186767	নাম : মাফুজা মীর স্বামীর নাম: হাবিবুল মীর বাড়ির নং : n0084 বয়স : 38 লিঙ্গ : মহিলা	ফটো উপলব্ধ
298	NVY0626572	নাম : মনিরুল মীর পিতার নাম: জলমত মীর বাড়ির নং : n0018 বয়স : 57 লিঙ্গ : পুরুষ	ফটো উপলব্ধ	299	NVY1109057	নাম : মিনারা বিবি স্বামীর নাম: হাসানুর মীর বাড়ির নং : n0050 বয়স : 29 লিঙ্গ : মহিলা	ফটো উপলব্ধ	300	JHN2884567	নাম : রফিকুল মীর পিতার নাম: জলিল মীর বাড়ির নং : n0050 বয়স : 36 লিঙ্গ : পুরুষ	ফটো উপলব্ধ

বিধানসভা নির্বাচনক্ষেত্রের নং, নাম : 123-সদ্যেখালি
ভাগ নং, নাম : 1-পূর্ব তুঘখালী জাফর সেখের পাড়া

301 নাম : লালবানু বিবি মীর স্বামীর নাম: জলিল মীর বাড়ির নং : n0050 বয়স : 51 লিঙ্গ : মহিলা	JHN0763169 ফটো উপলব্ধ	302 নাম : জলিল মীর পিতার নাম: আকাজ মীর বাড়ির নং : n0050 বয়স : 66 লিঙ্গ : পুরুষ	NVY1439462 ফটো উপলব্ধ	303 নাম : মণিরুল মীর পিতার নাম: জলিল মীর বাড়ির নং : n0050 বয়স : 29 লিঙ্গ : পুরুষ	NVY1109040 ফটো উপলব্ধ
304 নাম : তনজা মীর স্বামীর নাম: মুসিবুল মীর বাড়ির নং : n0084 বয়স : 32 লিঙ্গ : মহিলা	NVY1011527 ফটো উপলব্ধ	305 নাম : নজরুল মীর পিতার নাম: মনচুর মীর বাড়ির নং : n0083 বয়স : 33 লিঙ্গ : পুরুষ	NVY0860676 ফটো উপলব্ধ	306 নাম : মেহতারা খাতুন পিতার নাম: মনচুর মীর বাড়ির নং : n0083 বয়স : 33 লিঙ্গ : মহিলা	NVY0860965 ফটো উপলব্ধ
307 নাম : হাফিজুল মীর পিতার নাম: ইয়াজদিন মীর বাড়ির নং : n0084 বয়স : 39 লিঙ্গ : পুরুষ	JHN2808707 ফটো উপলব্ধ	308 নাম : সরিফুল মীর পিতার নাম: ইয়াজদিন মীর বাড়ির নং : n0084 বয়স : 32 লিঙ্গ : পুরুষ	NVY0860700 ফটো উপলব্ধ	309 নাম : মজিরোন বিবি মীর স্বামীর নাম: মণিরুল মীর বাড়ির নং : এন0050 বয়স : 22 লিঙ্গ : মহিলা	NVY1702323 ফটো উপলব্ধ
310 নাম : অস্পিয়া মীর স্বামীর নাম: সরিফুল মীর বাড়ির নং : এন0084 বয়স : 22 লিঙ্গ : মহিলা	NVY1702224 ফটো উপলব্ধ	311 নাম : আমিরুল মীর পিতার নাম: জলিল মীর বাড়ির নং : 0050 বয়স : 25 লিঙ্গ : পুরুষ	NVY1393362 ফটো উপলব্ধ	312 নাম : সাহনুর মীর পিতার নাম: মণিরুল মীর বাড়ির নং : 0018 বয়স : 26 লিঙ্গ : পুরুষ	NVY1373067 ফটো উপলব্ধ
313 নাম : জাহানারা মীর স্বামীর নাম: মনচুর মীর বাড়ির নং : n0099 বয়স : 56 লিঙ্গ : মহিলা	JHN0767624 ফটো উপলব্ধ	314 নাম : মমতাজ বিবি স্বামীর নাম: মিজানুর মীর বাড়ির নং : n0050 বয়স : 30 লিঙ্গ : মহিলা	NVY1011576 ফটো উপলব্ধ	315 নাম : মোহিনা বিবি মীর স্বামীর নাম: রফিকুল মীর বাড়ির নং : n0050 বয়স : 36 লিঙ্গ : মহিলা	NVY0728709 ফটো উপলব্ধ
316 নাম : হাসানুর মীর পিতার নাম: জলিল মীর বাড়ির নং : n0050 বয়স : 35 লিঙ্গ : পুরুষ	NVY0626580 ফটো উপলব্ধ	317 নাম : কাকলী সরদার স্বামীর নাম: জহির সরদার বাড়ির নং : n0096 বয়স : 37 লিঙ্গ : মহিলা	NVY0074260 ফটো উপলব্ধ	318 নাম : কারিরুল্লা মোল্যা পিতার নাম: ছায়রুল মোল্যা বাড়ির নং : n0096 বয়স : 28 লিঙ্গ : পুরুষ	NVY1291194 ফটো উপলব্ধ
319 নাম : ছায়রুল মোল্যা পিতার নাম: ছয়েদ আলি মোল্যা বাড়ির নং : n0096 বয়স : 58 লিঙ্গ : পুরুষ	NVY0627885 ফটো উপলব্ধ	320 নাম : রাখী বুল্লা মোল্লা পিতার নাম: সাইরুল মোল্লা বাড়ির নং : N00211 বয়স : 27 লিঙ্গ : পুরুষ	NVY1376912 ফটো উপলব্ধ	321 নাম : পিয়ার আলি মোল্যা পিতার নাম: আলম মোল্যা বাড়ির নং : n0041 বয়স : 79 লিঙ্গ : পুরুষ	NVY1653690 ফটো উপলব্ধ
322 নাম : নসিব আলি মোল্লা পিতার নাম: পিয়ার আলি মোল্লা বাড়ির নং : n0041 বয়স : 35 লিঙ্গ : পুরুষ	NVY0626671 ফটো উপলব্ধ	323 নাম : কুতুবুদ্দিন মোল্লা পিতার নাম: পিয়ার আলি মোল্লা বাড়ির নং : n0041 বয়স : 41 লিঙ্গ : পুরুষ	NVY0626663 ফটো উপলব্ধ	324 নাম : রমিচা(খাতুন) মোল্লা স্বামীর নাম: কুতুব উদ্দিন মোল্লা বাড়ির নং : n0041 বয়স : 37 লিঙ্গ : মহিলা	NVY1109255 ফটো উপলব্ধ
325 নাম : গোলকজান বিবি মোল্যা স্বামীর নাম: ময়নুদ্দিন শাহাজি বাড়ির নং : n0041 বয়স : 51 লিঙ্গ : মহিলা	JHN2153039 ফটো উপলব্ধ	326 নাম : রজপ আলি খাঁন পিতার নাম: ছামাদ আলি খাঁন বাড়ির নং : n0101 বয়স : 26 লিঙ্গ : পুরুষ	NVY1363506 ফটো উপলব্ধ	327 নাম : আমিনা মোল্যা খাঁন স্বামীর নাম: রজপ আলি খাঁন বাড়ির নং : এন0101 বয়স : 27 লিঙ্গ : মহিলা	NVY1653492 ফটো উপলব্ধ
328 নাম : উজুবা বিবি মোল্লা স্বামীর নাম: আকবর মোল্লা বাড়ির নং : n0040 বয়স : 41 লিঙ্গ : মহিলা	NVY0860932 ফটো উপলব্ধ	329 নাম : মহীউদ্দীন মোল্লা পিতার নাম: আখের মোল্লা বাড়ির নং : এন0004 বয়স : 24 লিঙ্গ : পুরুষ	NVY1652569 ফটো উপলব্ধ	330 নাম : জবেদালি মোল্লা পিতার নাম: রফিকুল মোল্লা বাড়ির নং : এন0020 বয়স : 23 লিঙ্গ : পুরুষ	NVY1631928 ফটো উপলব্ধ

331	NAVY1618701	নাম : তানিয়া খাতুন মোল্লা স্বামীর নাম: আজারুদ্দিন মোল্লা বাড়ির নং : এন0004 বয়স : 23 লিঙ্গ : মহিলা	ফটো উপলব্ধ	332	NAVY1572056	নাম : রুনারা মোল্লা স্বামীর নাম: জামির আলি মোল্লা বাড়ির নং : এন0040 বয়স : 25 লিঙ্গ : মহিলা	ফটো উপলব্ধ	333	JHN0763193	নাম : জহুরা বিবি মোল্লা স্বামীর নাম: রফিকুল মোল্লা বাড়ির নং : n0020 বয়স : 49 লিঙ্গ : মহিলা	ফটো উপলব্ধ
334	NAVY1585595	নাম : গোলাপসা বিবি স্বামীর নাম: কবির হোসেন মোল্লা বাড়ির নং : এন0042 বয়স : 24 লিঙ্গ : মহিলা	ফটো উপলব্ধ	335	JHN2484426	নাম : সাবুর আলি মোল্লা পিতার নাম: ইয়ার আলি মোল্লা বাড়ির নং : n0040 বয়স : 44 লিঙ্গ : পুরুষ	ফটো উপলব্ধ	336	JHN2810448	নাম : মজিদা বিবি মোল্লা স্বামীর নাম: সাবুর আলি মোল্লা বাড়ির নং : n0040 বয়স : 40 লিঙ্গ : মহিলা	ফটো উপলব্ধ
337	NAVY1538743	নাম : রকিবুল মোল্লা পিতার নাম: আকবর আলি মোল্লা বাড়ির নং : এন0040 বয়স : 24 লিঙ্গ : পুরুষ	ফটো উপলব্ধ	338	WB/15/098/474312	নাম : নাসিরউদ্দিন মোল্লা পিতার নাম: আলম মোল্লা বাড়ির নং : n0039 বয়স : 63 লিঙ্গ : পুরুষ	ফটো উপলব্ধ	339	NAVY1702208	নাম : হাসিনা খাতুন পিতার নাম: রফিকুল মোল্লা বাড়ির নং : এন0020 বয়স : 26 লিঙ্গ : মহিলা	ফটো উপলব্ধ
340	JHN0763300	নাম : মর্জিনা বিবি মোল্লা স্বামীর নাম: দাউদালী মোল্লা বাড়ির নং : n0040 বয়স : 62 লিঙ্গ : মহিলা	ফটো উপলব্ধ	341	JHN0763276	নাম : আকবর মোল্লা পিতার নাম: দাউদালী মোল্লা বাড়ির নং : n0040 বয়স : 55 লিঙ্গ : পুরুষ	ফটো উপলব্ধ	342	NAVY0728485	নাম : আজিজ মোল্লা মায়ের নাম: মর্জিনা বিবি মোল্লা বাড়ির নং : n0040 বয়স : 38 লিঙ্গ : পুরুষ	ফটো উপলব্ধ
343	NAVY0861039	নাম : তাজমিরা বিবি মোল্লা স্বামীর নাম: আজিজ মোল্লা বাড়ির নং : n0040 বয়স : 37 লিঙ্গ : মহিলা	ফটো উপলব্ধ	344	NAVY1011857	নাম : ছলেমান মোল্লা পিতার নাম: ইয়ারালী মোল্লা বাড়ির নং : n0040 বয়স : 30 লিঙ্গ : পুরুষ	ফটো উপলব্ধ	345	JHN0763383	নাম : বাহারজান বেওয়া মোল্লা স্বামীর নাম: নবিরুদ্দিন মোল্লা বাড়ির নং : n0024 বয়স : 55 লিঙ্গ : মহিলা	ফটো উপলব্ধ
346	NAVY1011584	নাম : মাহারুল খাতুন স্বামীর নাম: কবির হোসেন মোল্লা বাড়ির নং : n0039 বয়স : 29 লিঙ্গ : মহিলা	ফটো উপলব্ধ	347	NAVY0626622	নাম : কবির হোসেন মোল্লা পিতার নাম: নাসিরউদ্দিন মোল্লা বাড়ির নং : n0039 বয়স : 36 লিঙ্গ : পুরুষ	ফটো উপলব্ধ	348	NAVY0186817	নাম : ছফুরা বিবি মোল্লা স্বামীর নাম: মোনার হোসেন মোল্লা বাড়ির নং : n0004 বয়স : 43 লিঙ্গ : মহিলা	ফটো উপলব্ধ
349	NAVY1361948	নাম : জি. য়ারুল মোল্লা পিতার নাম: ফজল মোল্লা বাড়ির নং : n0128 বয়স : 27 লিঙ্গ : পুরুষ	ফটো উপলব্ধ	350	JHN0763185	নাম : রফিকুল মোল্লা পিতার নাম: সিরাজ মোল্লা বাড়ির নং : n0020 বয়স : 55 লিঙ্গ : পুরুষ	ফটো উপলব্ধ	351	NAVY1504687	নাম : ছুবাহান আলী মোল্লা পিতার নাম: মোনার হোসেন মোল্লা বাড়ির নং : 0004 বয়স : 25 লিঙ্গ : পুরুষ	ফটো উপলব্ধ
352	NAVY1451038	নাম : সাকিলা বিবি মোল্লা স্বামীর নাম: নাসিরউদ্দিন মোল্লা বাড়ির নং : n0039 বয়স : 58 লিঙ্গ : মহিলা	ফটো উপলব্ধ	353	NAVY1206499	নাম : মর্জিনা বিবি স্বামীর নাম: ইয়ারালী মোল্লা বাড়ির নং : n0042 বয়স : 40 লিঙ্গ : মহিলা	ফটো উপলব্ধ	354	NAVY1206481	নাম : কারিমা খাতুন বিবি মোল্লা স্বামীর নাম: ইয়ারালী মোল্লা বাড়ির নং : n0042 বয়স : 30 লিঙ্গ : মহিলা	ফটো উপলব্ধ
355	NAVY0861047	নাম : হালিমা বিবি স্বামীর নাম: সাবির আলি মোল্লা বাড়ির নং : n0039 বয়স : 33 লিঙ্গ : মহিলা	ফটো উপলব্ধ	356	JHN0763250	নাম : ইয়ারালী মোল্লা পিতার নাম: আলম মোল্লা বাড়ির নং : n0040 বয়স : 79 লিঙ্গ : পুরুষ	ফটো উপলব্ধ	357	NAVY0627810	নাম : সাদ্দাম হোসেন মোল্লা পিতার নাম: নাসির উদ্দিন মোল্লা বাড়ির নং : n0039 বয়স : 34 লিঙ্গ : পুরুষ	ফটো উপলব্ধ
358	NAVY1389485	নাম : সাহানারা মোল্লা স্বামীর নাম: মালান মোল্লা বাড়ির নং : 0042 বয়স : 27 লিঙ্গ : মহিলা	ফটো উপলব্ধ	359	NAVY1389568	নাম : লোকমান মোল্লা পিতার নাম: ইয়ার আলি মোল্লা বাড়ির নং : 0040 বয়স : 25 লিঙ্গ : পুরুষ	ফটো উপলব্ধ	360	NAVY1395607	নাম : ছামির মোল্লা মায়ের নাম: মাছুরা বিবি মোল্লা বাড়ির নং : 0042 বয়স : 28 লিঙ্গ : পুরুষ	ফটো উপলব্ধ

361 নাম : হালিমা বিবি মোল্লা স্বামীর নাম: রফিকুল মোল্লা বাড়ির নং : n0024 বয়স : 36 লিঙ্গ : মহিলা	NVY0728675 ফটো উপলব্ধ	362 নাম : রফিকুল মোল্লা পিতার নাম: আব্বাক্কার মোল্লা বাড়ির নং : n0024 বয়স : 39 লিঙ্গ : পুরুষ	NVY0626614 ফটো উপলব্ধ	363 নাম : আলেকজান বিবি মোল্লা স্বামীর নাম: আব্বাক্কার মোল্লা বাড়ির নং : n0024 বয়স : 60 লিঙ্গ : মহিলা	JHN0763375 ফটো উপলব্ধ
364 নাম : আজারুদ্দিন মোল্লা পিতার নাম: আখের আলি মোল্লা বাড়ির নং : 0040 বয়স : 30 লিঙ্গ : পুরুষ	NVY1109230 ফটো উপলব্ধ	365 নাম : আসুরা বিবি মোল্লা স্বামীর নাম: আখেরালী মোল্লা বাড়ির নং : n0004 বয়স : 52 লিঙ্গ : মহিলা	JHN0763227 ফটো উপলব্ধ	366 নাম : তানজিলা খাতুন মোল্লা পিতার নাম: সাবুদ্দিন মোল্লা বাড়ির নং : n0004 বয়স : 34 লিঙ্গ : মহিলা	NVY1011717 ফটো উপলব্ধ
367 নাম : হাম্মান মোল্লা পিতার নাম: জিয়াদালী মোল্লা বাড়ির নং : n0042 বয়স : 36 লিঙ্গ : পুরুষ	NVY0626697 ফটো উপলব্ধ	368 নাম : মান্নান মোল্লা পিতার নাম: জিয়াদালী মোল্লা বাড়ির নং : n0042 বয়স : 37 লিঙ্গ : পুরুষ	NVY0626689 ফটো উপলব্ধ	369 নাম : রাজিয়া বিবি মোল্লা স্বামীর নাম: জিয়াদালী মোল্লা বাড়ির নং : n0042 বয়স : 76 লিঙ্গ : মহিলা	JHN0763342 ফটো উপলব্ধ
370 নাম : জিয়াদালী মোল্লা পিতার নাম: আলম মোল্লা বাড়ির নং : n0042 বয়স : 81 লিঙ্গ : পুরুষ	JHN0763334 ফটো উপলব্ধ	371 নাম : সাালেমা খাতুন বিবি স্বামীর নাম: ইয়াকুব মোল্লা বাড়ির নং : n0040 বয়স : 29 লিঙ্গ : মহিলা	NVY1206390 ফটো উপলব্ধ	372 নাম : ফিরদৌসি খাতুন পিতার নাম: রফিকুল মোল্লা বাড়ির নং : n0020 বয়স : 29 লিঙ্গ : মহিলা	NVY1206457 ফটো উপলব্ধ
373 নাম : মাছুরা বিবি মোল্লা স্বামীর নাম: খালেক মোল্লা বাড়ির নং : n0042 বয়স : 49 লিঙ্গ : মহিলা	NVY1648492 ফটো উপলব্ধ	374 নাম : মমতাজ বিবি মোল্লা স্বামীর নাম: খালেক মোল্লা বাড়ির নং : n0042 বয়স : 46 লিঙ্গ : মহিলা	NVY0627851 ফটো উপলব্ধ	375 নাম : সাবির আলি মোল্লা পিতার নাম: নাসিরউদ্দিন মোল্লা বাড়ির নং : n0039 বয়স : 37 লিঙ্গ : পুরুষ	NVY0728535 ফটো উপলব্ধ
376 নাম : কবির হোসেন মোল্লা পিতার নাম: খালেক মোল্লা বাড়ির নং : n0042 বয়স : 29 লিঙ্গ : পুরুষ	NVY1206259 ফটো উপলব্ধ	377 নাম : মাসুদ মোল্লা পিতার নাম: খালেক মোল্লা বাড়ির নং : 0042 বয়স : 27 লিঙ্গ : পুরুষ	NVY1751056 ফটো উপলব্ধ	378 নাম : ছালিমা খাতুন স্বামীর নাম: ছামির মোল্লা বাড়ির নং : 0042 বয়স : 20 লিঙ্গ : মহিলা	NVY1722289 ফটো উপলব্ধ
379 নাম : ইয়াকুব মোল্লা পিতার নাম: দাউদ মোল্লা বাড়ির নং : n0040 বয়স : 41 লিঙ্গ : পুরুষ	NVY0186874 ফটো উপলব্ধ	380 নাম : জামির আলি মোল্লা পিতার নাম: ইয়ার আলি মোল্লা বাড়ির নং : n0040 বয়স : 33 লিঙ্গ : পুরুষ	NVY0860650 ফটো উপলব্ধ	381 নাম : তানিমা বিবি পিতার নাম: ইয়ারালী মোল্লা বাড়ির নং : তুঘখালী বয়স : 21 লিঙ্গ : মহিলা	NVY1748417 ফটো উপলব্ধ
382 নাম : সামিম মোল্লা পিতার নাম: সবুর আলি মোল্লা বাড়ির নং : এন0040 বয়স : 20 লিঙ্গ : পুরুষ	NVY1737485 ফটো উপলব্ধ	383 নাম : মোনার হোসেন মোল্লা পিতার নাম: সাহাবুদ্দিন মোল্লা বাড়ির নং : n0004 বয়স : 48 লিঙ্গ : পুরুষ	JHN2485977 ফটো উপলব্ধ	384 নাম : রাধা রানি রুইদাস মায়ের নাম: লক্ষ্মী রুইদাস বাড়ির নং : 0063 বয়স : 45 লিঙ্গ : মহিলা	NVY1407345 ফটো উপলব্ধ
385 নাম : চন্দনা রুইদাস স্বামীর নাম: নরান রুইদাস বাড়ির নং : 0063 বয়স : 38 লিঙ্গ : মহিলা	NVY1395557 ফটো উপলব্ধ	386 নাম : সাালেহার বিবি স্বামীর নাম: জামালী খা বাড়ির নং : n0063 বয়স : 53 লিঙ্গ : মহিলা	JHN0763441 ফটো উপলব্ধ	387 নাম : বাপি রুইদাস পিতার নাম: কমল রুইদাস বাড়ির নং : n0063 বয়স : 37 লিঙ্গ : পুরুষ	NVY0860833 ফটো উপলব্ধ
388 নাম : মমতা রুইদাস স্বামীর নাম: কমল রুইদাস বাড়ির নং : n0063 বয়স : 58 লিঙ্গ : মহিলা	JHN0763417 ফটো উপলব্ধ	389 নাম : গুরুপদ রুইদাস পিতার নাম: সুবল রুইদাস বাড়ির নং : n0063 বয়স : 35 লিঙ্গ : পুরুষ	NVY0627687 ফটো উপলব্ধ	390 নাম : হরিপদ রুইদাস পিতার নাম: সুবল রুইদাস বাড়ির নং : n0063 বয়স : 39 লিঙ্গ : পুরুষ	NVY0627836 ফটো উপলব্ধ

বিধানসভা নির্বাচনক্ষেত্রের নং, নাম : 123-সদ্যেশখালি
ভাগ নং, নাম : 1-পূর্ব তুঘখালী জাফর সেখের পাড়া

391	JHN2484459	নাম : নারায়ন রুইদাস পিতার নাম: সুবল রুইদাস বাড়ির নং : n0063 বয়স : 49 লিঙ্গ : পুরুষ	ফটো উপলব্ধ	392	JHN0763409	নাম : লক্ষ্মী রুইদাস স্বামীর নাম: সুবল রুইদাস বাড়ির নং : n0063 বয়স : 67 লিঙ্গ : মহিলা	ফটো উপলব্ধ	393	NVY1646256	নাম : রুপা রুই দাস স্বামীর নাম: বাপি রুই দাস বাড়ির নং : 281 বয়স : 26 লিঙ্গ : মহিলা	ফটো উপলব্ধ
394	NVY1441096	নাম : ইলিয়াস লস্কর পিতার নাম: ইয়াছিন লস্কর বাড়ির নং : n0027 বয়স : 54 লিঙ্গ : পুরুষ	ফটো উপলব্ধ	395	NVY0259283	নাম : হালিমা বিবি স্বামীর নাম: সাহাজান লস্কর বাড়ির নং : n0027 বয়স : 35 লিঙ্গ : মহিলা	ফটো উপলব্ধ	396	NVY0259341	নাম : সাহাজান লস্কর পিতার নাম: ইয়াছিন লস্কর বাড়ির নং : n0027 বয়স : 39 লিঙ্গ : পুরুষ	ফটো উপলব্ধ
397	NVY1109032	নাম : মোনোহারা বিবি স্বামীর নাম: ইলিয়াস লস্কর বাড়ির নং : n0027 বয়স : 43 লিঙ্গ : মহিলা	ফটো উপলব্ধ	398	NVY0860999	নাম : নুরজাহান বিবি (সাহাজী) স্বামীর নাম: মান্নান সাহাজী বাড়ির নং : n0029 বয়স : 33 লিঙ্গ : মহিলা	ফটো উপলব্ধ	399	NVY0259291	নাম : মান্নান সাহাজী পিতার নাম: জিয়াদ সাহাজী বাড়ির নং : n0029 বয়স : 40 লিঙ্গ : পুরুষ	ফটো উপলব্ধ
400	JHN0763516	নাম : জেয়াদ শাহাজী পিতার নাম: গোফর শাহাজী বাড়ির নং : n0029 বয়স : 79 লিঙ্গ : পুরুষ	ফটো উপলব্ধ	401	JHN2810471	নাম : বেগলা সাহাজী পিতার নাম: জিয়াদ সাহাজী বাড়ির নং : n0029 বয়স : 40 লিঙ্গ : পুরুষ	ফটো উপলব্ধ	402	NVY1011766	নাম : আজিনা বিবি সাহাজী স্বামীর নাম: বেগলা সাহাজী বাড়ির নং : n0029 বয়স : 32 লিঙ্গ : মহিলা	ফটো উপলব্ধ
403	JHN0764183	নাম : ইয়াকুব শাহাজী পিতার নাম: মমিন শাহাজী বাড়ির নং : n0033 বয়স : 56 লিঙ্গ : পুরুষ	ফটো উপলব্ধ	404	NVY0626739	নাম : সফুরা সাহাজী স্বামীর নাম: ইয়াকুব সাহাজী বাড়ির নং : n0033 বয়স : 50 লিঙ্গ : মহিলা	ফটো উপলব্ধ	405	JHN2486033	নাম : আনোয়ার হোসেন সেখ পিতার নাম: শওকত আলি সেখ বাড়ির নং : n0081 বয়স : 45 লিঙ্গ : পুরুষ	ফটো উপলব্ধ
406	JHN0764209	নাম : আনোয়ারা বিবি সেখ স্বামীর নাম: শওকত সেখ বাড়ির নং : n0081 বয়স : 58 লিঙ্গ : মহিলা	ফটো উপলব্ধ	407	NVY0187229	নাম : জাহাঙ্গীর সেখ পিতার নাম: শওকত সেখ বাড়ির নং : n0081 বয়স : 36 লিঙ্গ : পুরুষ	ফটো উপলব্ধ	408	NVY0728642	নাম : আনারা বিবি স্বামীর নাম: জাহাঙ্গীর সেখ বাড়ির নং : n0081 বয়স : 35 লিঙ্গ : মহিলা	ফটো উপলব্ধ
409	JHN2486041	নাম : সরিফা বিবি সেখ স্বামীর নাম: আনোয়ার আলি সেখ বাড়ির নং : n0081 বয়স : 43 লিঙ্গ : মহিলা	ফটো উপলব্ধ	410	JHN2594703	নাম : হাসিনা সেখ স্বামীর নাম: জাকির সেখ বাড়ির নং : n0081 বয়স : 38 লিঙ্গ : মহিলা	ফটো উপলব্ধ	411	NVY0627729	নাম : আলমগীর সেখ পিতার নাম: শওকত সেখ বাড়ির নং : n0081 বয়স : 34 লিঙ্গ : পুরুষ	ফটো উপলব্ধ
412	NVY1011485	নাম : সাহিদা বিবি সেখ স্বামীর নাম: আলমগীর সেখ বাড়ির নং : n0081 বয়স : 30 লিঙ্গ : মহিলা	ফটো উপলব্ধ	413	NVY0627745	নাম : সায়রাখাতুন সেখ পিতার নাম: শওকত সেখ বাড়ির নং : n0081 বয়স : 34 লিঙ্গ : মহিলা	ফটো উপলব্ধ	414	NVY0259366	নাম : কারিমা বিবি স্বামীর নাম: নূর ইসলাম সেখ বাড়ির নং : n0081 বয়স : 36 লিঙ্গ : মহিলা	ফটো উপলব্ধ
415	WB/15/098/474300	নাম : শওকত শেখ পিতার নাম: বক্তার সেখ বাড়ির নং : n0081 বয়স : 67 লিঙ্গ : পুরুষ	ফটো উপলব্ধ	416	NVY1742782	নাম : মুস্তাকিন রহমান সেখ পিতার নাম: আনোয়ার হোসেন সেখ বাড়ির নং : এন0081 বয়স : 21 লিঙ্গ : পুরুষ	ফটো উপলব্ধ	417	NVY1291384	নাম : পূর্ণিমা সরদার স্বামীর নাম: রবীন সরদার বাড়ির নং : n0067 বয়স : 33 লিঙ্গ : মহিলা	ফটো উপলব্ধ
418	NVY1206309	নাম : অমিতা সরদার স্বামীর নাম: অপূর্ব সরদার বাড়ির নং : n0079 বয়স : 40 লিঙ্গ : মহিলা	ফটো উপলব্ধ	419	NVY1314020	নাম : মেরী সরদার পিতার নাম: মনু সরদার বাড়ির নং : 0026 বয়স : 27 লিঙ্গ : মহিলা	ফটো উপলব্ধ	420	JHN0764027	নাম : বাতাসী সরদার স্বামীর নাম: নিফুল সরদার বাড়ির নং : n0075 বয়স : 56 লিঙ্গ : মহিলা	ফটো উপলব্ধ

বিধানসভা নির্বাচনক্ষেত্রের নং, নাম : 123-সদ্যেশখালি
ভাগ নং, নাম : 1-পূর্ব তুঘখালী জাফর সেখের পাড়া

421	JHN0763870	নাম : ফুলচাঁদ সরদার পিতার নাম: পূর্ণ সরদার বাড়ির নং : n0078 বয়স : 63 লিঙ্গ : পুরুষ	ফটো উপলব্ধ	422	JHN2884476	নাম : রাম সরদার পিতার নাম: প্রফুল্ল সরদার বাড়ির নং : n0079 বয়স : 35 লিঙ্গ : পুরুষ	ফটো উপলব্ধ	423	JHN2884468	নাম : লক্ষ্মন সরদার পিতার নাম: প্রফুল্ল সরদার বাড়ির নং : n0079 বয়স : 38 লিঙ্গ : পুরুষ	ফটো উপলব্ধ
424	NVY0259309	নাম : পারুল সরদার স্বামীর নাম: তাপস সরদার বাড়ির নং : n0079 বয়স : 41 লিঙ্গ : মহিলা	ফটো উপলব্ধ	425	JHN2884450	নাম : অপূর্ব সরদার মায়ের নাম: তারামনি সরদার বাড়ির নং : n0079 বয়স : 42 লিঙ্গ : পুরুষ	ফটো উপলব্ধ	426	NVY1011881	নাম : প্রদীপ সরদার পিতার নাম: লক্ষ্মন সরদার বাড়ির নং : n0077 বয়স : 30 লিঙ্গ : পুরুষ	ফটো উপলব্ধ
427	JHN2884443	নাম : অনুপ সরদার পিতার নাম: অনন্ত সরদার বাড়ির নং : n0068 বয়স : 39 লিঙ্গ : পুরুষ	ফটো উপলব্ধ	428	WB/15/098/474566	নাম : বিরেন সরদার পিতার নাম: গৌর সরদার বাড়ির নং : n0068 বয়স : 52 লিঙ্গ : পুরুষ	ফটো উপলব্ধ	429	NVY0627869	নাম : বাসন্তি সরদার স্বামীর নাম: বিরেন সরদার বাড়ির নং : n0068 বয়স : 41 লিঙ্গ : মহিলা	ফটো উপলব্ধ
430	NVY1206556	নাম : মৌসুমী প্রামানিক সরদার স্বামীর নাম: দীপক সরদার বাড়ির নং : n0077 বয়স : 29 লিঙ্গ : মহিলা	ফটো উপলব্ধ	431	NVY1206515	নাম : মমতা সরদার স্বামীর নাম: বিজয় সরদার বাড়ির নং : n0072 বয়স : 49 লিঙ্গ : মহিলা	ফটো উপলব্ধ	432	NVY1291160	নাম : রাজেশ সরদার পিতার নাম: অনন্ত সরদার বাড়ির নং : n0068 বয়স : 27 লিঙ্গ : পুরুষ	ফটো উপলব্ধ
433	NVY0626770	নাম : সাগরিকা সরদার স্বামীর নাম: উত্তম সরদার বাড়ির নং : n0068 বয়স : 39 লিঙ্গ : মহিলা	ফটো উপলব্ধ	434	NVY0626762	নাম : উত্তম সরদার পিতার নাম: গৌর সরদার বাড়ির নং : n0068 বয়স : 35 লিঙ্গ : পুরুষ	ফটো উপলব্ধ	435	NVY0187070	নাম : স্বপন সরদার পিতার নাম: সুশীল সরদার বাড়ির নং : n0026 বয়স : 41 লিঙ্গ : পুরুষ	ফটো উপলব্ধ
436	JHN0764126	নাম : দয়াময়ী সরদার স্বামীর নাম: সুশীল সরদার বাড়ির নং : n0026 বয়স : 72 লিঙ্গ : মহিলা	ফটো উপলব্ধ	437	NVY1395573	নাম : সঞ্জয় সরদার মায়ের নাম: তরুবালা সরদার বাড়ির নং : 0108 বয়স : 28 লিঙ্গ : পুরুষ	ফটো উপলব্ধ	438	NVY1393354	নাম : সুজয় সরদার পিতার নাম: রুপচাঁদ সরদার বাড়ির নং : 0072 বয়স : 25 লিঙ্গ : পুরুষ	ফটো উপলব্ধ
439	NVY1407451	নাম : পূর্ণিমা সরদার পিতার নাম: অনন্ত সরদার বাড়ির নং : 0068 বয়স : 25 লিঙ্গ : মহিলা	ফটো উপলব্ধ	440	NVY1376771	নাম : পরিতোষ সরদার মায়ের নাম: মঞ্জুরী সরদার বাড়ির নং : এন0070 বয়স : 25 লিঙ্গ : পুরুষ	ফটো উপলব্ধ	441	NVY1395599	নাম : দীপক সরদার পিতার নাম: দীপচাঁদ সরদার বাড়ির নং : 0108 বয়স : 33 লিঙ্গ : পুরুষ	ফটো উপলব্ধ
442	NVY1407386	নাম : রিতা মুন্ডা সরদার স্বামীর নাম: লক্ষ্মণ সরদার বাড়ির নং : 0079 বয়স : 30 লিঙ্গ : মহিলা	ফটো উপলব্ধ	443	NVY1389543	নাম : কাজল সরদার মিস্ত্রী স্বামীর নাম: কৃষ্ণ সরদার বাড়ির নং : 0071 বয়স : 25 লিঙ্গ : মহিলা	ফটো উপলব্ধ	444	NVY1407360	নাম : পুষ্পাঞ্জলী সরদার পিতার নাম: অনন্ত সরদার বাড়ির নং : 0068 বয়স : 51 লিঙ্গ : মহিলা	ফটো উপলব্ধ
445	JHN2484962	নাম : রিঙ্কু মণ্ডল স্বামীর নাম: উৎপল মণ্ডল বাড়ির নং : N0064 বয়স : 46 লিঙ্গ : মহিলা	ফটো উপলব্ধ	446	NVY1356260	নাম : আকাশ সরদার পিতার নাম: বীরেন সরদার বাড়ির নং : n0106 বয়স : 26 লিঙ্গ : পুরুষ	ফটো উপলব্ধ	447	NVY1352731	নাম : কাজল সরদার মায়ের নাম: তরলা সরদার বাড়ির নং : n0107 বয়স : 33 লিঙ্গ : মহিলা	ফটো উপলব্ধ
448	NVY0860684	নাম : সুব্রত সরদার পিতার নাম: বিষ্ণু সরদার বাড়ির নং : n0025 বয়স : 38 লিঙ্গ : পুরুষ	ফটো উপলব্ধ	449	JHN0763920	নাম : মালতী সরদার স্বামীর নাম: বিষ্ণু সরদার বাড়ির নং : n0025 বয়স : 54 লিঙ্গ : মহিলা	ফটো উপলব্ধ	450	JHN0763912	নাম : বিষ্ণু সরদার পিতার নাম: চুড়ামনি সরদার বাড়ির নং : n0025 বয়স : 63 লিঙ্গ : পুরুষ	ফটো উপলব্ধ

বিধানসভা নির্বাচনক্ষেত্রের নং, নাম : 123-সদ্যেশখালি
ভাগ নং, নাম : 1-পূর্ব তুঘখালী জাফর সেখের পাড়া

451	NVY0627760	ফটো উপলব্ধ	452	NVY0728683	ফটো উপলব্ধ	453	NVY1360585	ফটো উপলব্ধ
নাম : রিক্ত সরদার স্বামীর নাম: লক্ষীপদ সরদার বাড়ির নং : n0014 বয়স : 35 লিঙ্গ : মহিলা			নাম : দুর্গা সরদার পিতার নাম: লালচাঁদ সরদার বাড়ির নং : n0014 বয়স : 41 লিঙ্গ : মহিলা			নাম : ননীবালা সরদার স্বামীর নাম: রবীন সরদার বাড়ির নং : n0122 বয়স : 30 লিঙ্গ : মহিলা		
454	JHN0763664	ফটো উপলব্ধ	455	JHN0763698	ফটো উপলব্ধ	456	NVY0187039	ফটো উপলব্ধ
নাম : লক্ষ্মীরাণী সরদার স্বামীর নাম: উপেন সরদার বাড়ির নং : n0011 বয়স : 55 লিঙ্গ : মহিলা			নাম : স্বপ্ন সরদার পিতার নাম: লালচাঁদ সরদার বাড়ির নং : n0014 বয়স : 51 লিঙ্গ : পুরুষ			নাম : লক্ষ্মী পদ সরদার পিতার নাম: লালচাঁদ সরদার বাড়ির নং : n0014 বয়স : 45 লিঙ্গ : পুরুষ		
457	NVY1451269	ফটো উপলব্ধ	458	JHN2748101	ফটো উপলব্ধ	459	NVY1109248	ফটো উপলব্ধ
নাম : তরুবালা সরদার স্বামীর নাম: অনন্ত সরদার বাড়ির নং : n0068 বয়স : 65 লিঙ্গ : মহিলা			নাম : অরবিন্দু সরদার পিতার নাম: লালচাঁদ সরদার বাড়ির নং : n0077 বয়স : 65 লিঙ্গ : পুরুষ			নাম : সুশান্ত সরদার পিতার নাম: সুবল সরদার বাড়ির নং : n0012 বয়স : 33 লিঙ্গ : পুরুষ		
460	NVY1365394	ফটো উপলব্ধ	461	NVY1452366	ফটো উপলব্ধ	462	NVY1393370	ফটো উপলব্ধ
নাম : মঞ্জল সরদার পিতার নাম: অরবিন্দু সরদার বাড়ির নং : n0104 বয়স : 31 লিঙ্গ : পুরুষ			নাম : অমিতা সরদার স্বামীর নাম: বীরেন্দ্র সরদার বাড়ির নং : n0093 বয়স : 66 লিঙ্গ : মহিলা			নাম : সীমা সরদার পিতার নাম: বিষ্ণুপদ সরদার বাড়ির নং : 0026 বয়স : 25 লিঙ্গ : মহিলা		
463	NVY1451277	ফটো উপলব্ধ	464	JHN0764100	ফটো উপলব্ধ	465	JHN0763649	ফটো উপলব্ধ
নাম : অনন্ত সরদার পিতার নাম: নগর সরদার বাড়ির নং : n0068 বয়স : 77 লিঙ্গ : পুরুষ			নাম : পুষ্প সরদার স্বামীর নাম: সুবল সরদার বাড়ির নং : n0012 বয়স : 52 লিঙ্গ : মহিলা			নাম : কমলা সরদার স্বামীর নাম: অরবিন্দু সরদার বাড়ির নং : n0077 বয়স : 61 লিঙ্গ : মহিলা		
466	NVY1109115	ফটো উপলব্ধ	467	JHN2594679	ফটো উপলব্ধ	468	NVY1109081	ফটো উপলব্ধ
নাম : দুর্গামনি সরদার পিতার নাম: সুবল সরদার বাড়ির নং : 0069 বয়স : 31 লিঙ্গ : মহিলা			নাম : তাপস সরদার মায়ের নাম: তারামনি সরদার বাড়ির নং : n0079 বয়স : 41 লিঙ্গ : পুরুষ			নাম : দিপালী সরদার স্বামীর নাম: লব কুমার সরদার বাড়ির নং : n0075 বয়স : 46 লিঙ্গ : মহিলা		
469	NVY1011873	ফটো উপলব্ধ	470	WB/15/098/474128	ফটো উপলব্ধ	471	NVY1109156	ফটো উপলব্ধ
নাম : রবীন সরদার পিতার নাম: মুলুকচাঁদ সরদার বাড়ির নং : n0067 বয়স : 37 লিঙ্গ : পুরুষ			নাম : মাজিদা সেখ স্বামীর নাম: আমজাদ সেখ বাড়ির নং : n0067 বয়স : 54 লিঙ্গ : মহিলা			নাম : গীতা সরদার স্বামীর নাম: শুকরো সরদার বাড়ির নং : n0067 বয়স : 32 লিঙ্গ : মহিলা		
472	NVY1011824	ফটো উপলব্ধ	473	JHN0763730	ফটো উপলব্ধ	474	JHN0763714	ফটো উপলব্ধ
নাম : সমীর সরদার মায়ের নাম: সুবালা সরদার বাড়ির নং : n0067 বয়স : 30 লিঙ্গ : পুরুষ			নাম : সুবালা সরদার স্বামীর নাম: শুকরো সরদার বাড়ির নং : n0067 বয়স : 58 লিঙ্গ : মহিলা			নাম : ঠাকুরমনি সরদার স্বামীর নাম: সুবল সরদার বাড়ির নং : n0067 বয়স : 63 লিঙ্গ : মহিলা		
475	NVY1729524	ফটো উপলব্ধ	476	JHN1359660	ফটো উপলব্ধ	477	JHN2485985	ফটো উপলব্ধ
নাম : সম্রাট সরদার মায়ের নাম: সুবলা সরদার বাড়ির নং : এন0067 বয়স : 22 লিঙ্গ : পুরুষ			নাম : দশমী সরদার স্বামীর নাম: মণ্ডু সরদার বাড়ির নং : n0026 বয়স : 47 লিঙ্গ : মহিলা			নাম : ঝন্টু সরদার পিতার নাম: সুসিল সরদার বাড়ির নং : n0026 বয়স : 48 লিঙ্গ : পুরুষ		
478	JHN2485993	ফটো উপলব্ধ	479	NVY0860692	ফটো উপলব্ধ	480	NVY0187088	ফটো উপলব্ধ
নাম : মন্টু সরদার পিতার নাম: সুসিল সরদার বাড়ির নং : n0026 বয়স : 53 লিঙ্গ : পুরুষ			নাম : জহন সরদার পিতার নাম: সুশীল সরদার বাড়ির নং : n0026 বয়স : 33 লিঙ্গ : পুরুষ			নাম : দেবু সরদার পিতার নাম: সুশীল সরদার বাড়ির নং : n0026 বয়স : 39 লিঙ্গ : পুরুষ		

বিধানসভা নির্বাচনক্ষেত্রের নং, নাম : 123-সদ্যেশখালি
ভাগ নং, নাম : 1-পূর্ব তুঘখালী জাফর সেখের পাড়া

481	NVY0626754	নাম : কনিকা সরদার স্বামীর নাম: স্বপন সরদার বাড়ির নং : n0026 বয়স : 40 লিঙ্গ : মহিলা	ফটো উপলব্ধ	482	NVY0860767	নাম : লান্টু সরদার পিতার নাম: নিফলু সরদার বাড়ির নং : n0075 বয়স : 33 লিঙ্গ : পুরুষ	ফটো উপলব্ধ	483	NVY0187112	নাম : বিভীষণ সরদার পিতার নাম: ফকির সরদার বাড়ির নং : n0075 বয়স : 39 লিঙ্গ : পুরুষ	ফটো উপলব্ধ
484	JHN0764084	নাম : সুন্দরী সরদার স্বামীর নাম: প্রফুল্ল সরদার বাড়ির নং : n0076 বয়স : 58 লিঙ্গ : মহিলা	ফটো উপলব্ধ	485	NVY0187120	নাম : দুধ কুমার সরদার পিতার নাম: প্রফুল্ল সরদার বাড়ির নং : n0076 বয়স : 42 লিঙ্গ : পুরুষ	ফটো উপলব্ধ	486	JHN2484624	নাম : বিমল সরদার পিতার নাম: ফকির সরদার বাড়ির নং : n0076 বয়স : 46 লিঙ্গ : পুরুষ	ফটো উপলব্ধ
487	NVY0187138	নাম : খুকুমনি সরদার স্বামীর নাম: বিমল সরদার বাড়ির নং : n0076 বয়স : 38 লিঙ্গ : মহিলা	ফটো উপলব্ধ	488	NVY1011543	নাম : মমতা সরদার স্বামীর নাম: দুধ কুমার সরদার বাড়ির নং : n0076 বয়স : 30 লিঙ্গ : মহিলা	ফটো উপলব্ধ	489	JHN1359850	নাম : নিয়তী সরদার স্বামীর নাম: লক্ষ্মণ সরদার বাড়ির নং : n0077 বয়স : 56 লিঙ্গ : মহিলা	ফটো উপলব্ধ
490	JHN2484525	নাম : বিজয় সরদার পিতার নাম: অমল সরদার বাড়ির নং : n0077 বয়স : 50 লিঙ্গ : পুরুষ	ফটো উপলব্ধ	491	NVY1702315	নাম : শ্যামা সরদার পিতার নাম: বিজয় সরদার বাড়ির নং : এন0077 বয়স : 22 লিঙ্গ : পুরুষ	ফটো উপলব্ধ	492	JHN2748127	নাম : অতুল সরদার পিতার নাম: কৃষ্ণ সরদার বাড়ির নং : n0009 বয়স : 52 লিঙ্গ : পুরুষ	ফটো উপলব্ধ
493	NVY1702257	নাম : সৌরভ সরদার পিতার নাম: মনু সরদার বাড়ির নং : এন0026 বয়স : 22 লিঙ্গ : পুরুষ	ফটো উপলব্ধ	494	NVY1657931	নাম : মৌসুমী সরদার পিতার নাম: বনু সরদার বাড়ির নং : এন0026 বয়স : 22 লিঙ্গ : মহিলা	ফটো উপলব্ধ	495	NVY1703172	নাম : প্রশান্ত সরদার পিতার নাম: বিষ্ণু সরদার বাড়ির নং : এন0025 বয়স : 21 লিঙ্গ : পুরুষ	ফটো উপলব্ধ
496	NVY1702166	নাম : দীপ সরদার পিতার নাম: অরবিন্দ সরদার বাড়ির নং : এন0077 বয়স : 28 লিঙ্গ : পুরুষ	ফটো উপলব্ধ	497	NVY0860858	নাম : সর্বরঞ্জন সরদার স্বামীর নাম: কুমার সরদার বাড়ির নং : n0077 বয়স : 51 লিঙ্গ : মহিলা	ফটো উপলব্ধ	498	NVY0861021	নাম : চম্পামনি সরদার স্বামীর নাম: সর্বরঞ্জন সরদার বাড়ির নং : n0077 বয়স : 38 লিঙ্গ : মহিলা	ফটো উপলব্ধ
499	NVY0626838	নাম : দীপক সরদার পিতার নাম: লক্ষন সরদার বাড়ির নং : n0077 বয়স : 37 লিঙ্গ : পুরুষ	ফটো উপলব্ধ	500	NVY0626846	নাম : পলাশ সরদার পিতার নাম: লক্ষন সরদার বাড়ির নং : n0077 বয়স : 34 লিঙ্গ : পুরুষ	ফটো উপলব্ধ	501	NVY1011790	নাম : প্রসাদ সিং পিতার নাম: কৃষ্ণ সিং বাড়ির নং : n0009 বয়স : 37 লিঙ্গ : পুরুষ	ফটো উপলব্ধ
502	NVY1616507	নাম : ধরনী সরদার স্বামীর নাম: পুষ্প সরদার বাড়ির নং : n0012 বয়স : 24 লিঙ্গ : পুরুষ	ফটো উপলব্ধ	503	NVY1635580	নাম : বিশাখা সরদার স্বামীর নাম: বাবলু সরদার বাড়ির নং : তুঘখালী বয়স : 26 লিঙ্গ : মহিলা	ফটো উপলব্ধ	504	NVY1634435	নাম : সুলতা সরদার স্বামীর নাম: লালু সরদার বাড়ির নং : এন0075 বয়স : 27 লিঙ্গ : মহিলা	ফটো উপলব্ধ
505	JHN2802833	নাম : কাজললতা সরদার স্বামীর নাম: স্বপন সরদার বাড়ির নং : n0014 বয়স : 36 লিঙ্গ : মহিলা	ফটো উপলব্ধ	506	NVY1543230	নাম : উমা সরদার স্বামীর নাম: সুশান্ত সরদার বাড়ির নং : এন0025 বয়স : 23 লিঙ্গ : মহিলা	ফটো উপলব্ধ	507	NVY1543677	নাম : বিজয় সরদার পিতার নাম: বীরেন সরদার বাড়ির নং : এন0068 বয়স : 24 লিঙ্গ : পুরুষ	ফটো উপলব্ধ
508	NVY1548320	নাম : বিপ্লব সরদার পিতার নাম: নিরঞ্জন সরদার বাড়ির নং : এন0075 বয়স : 27 লিঙ্গ : পুরুষ	ফটো উপলব্ধ	509	NVY1540921	নাম : সৌরভ সরদার পিতার নাম: বিজয় সরদার বাড়ির নং : এন0077 বয়স : 24 লিঙ্গ : পুরুষ	ফটো উপলব্ধ	510	JHN2486009	নাম : কাকলী সরদার স্বামীর নাম: বনু সরদার বাড়ির নং : n0026 বয়স : 42 লিঙ্গ : মহিলা	ফটো উপলব্ধ

বিধানসভা নির্বাচনক্ষেত্রের নং, নাম : 123-সদ্যেশখালি
ভাগ নং, নাম : 1-পূর্ব তুঘখালী জাফর সেখের পাড়া

511	NAVY1360007	নাম : অনিমা সরদার স্বামীর নাম: অনুপ সরদার বাড়ির নং : n0126 বয়স : 34 লিঙ্গ : মহিলা	ফটো উপলব্ধ	512	NAVY1363530	নাম : অলোক সরদার পিতার নাম: অনিমা সরদার বাড়ির নং : n0127 বয়স : 29 লিঙ্গ : পুরুষ	ফটো উপলব্ধ	513	NAVY1365469	নাম : তরন্বালা সরদার মায়ের নাম: তারামনি সরদার বাড়ির নং : n0108 বয়স : 56 লিঙ্গ : মহিলা	ফটো উপলব্ধ
514	NAVY1362979	নাম : সোনালী সরদার স্বামীর নাম: বিভিষন সরদার বাড়ির নং : n0110 বয়স : 29 লিঙ্গ : মহিলা	ফটো উপলব্ধ	515	NAVY1109099	নাম : অনিরুদ্ধ সরদার পিতার নাম: শ্যামচাঁদ সরদার বাড়ির নং : n0014 বয়স : 50 লিঙ্গ : পুরুষ	ফটো উপলব্ধ	516	NAVY0626820	নাম : লব কুমার সরদার পিতার নাম: ফকির চাঁদ সরদার বাড়ির নং : n0075 বয়স : 41 লিঙ্গ : পুরুষ	ফটো উপলব্ধ
517	NAVY1011865	নাম : সুশান্ত সরদার পিতার নাম: বিষ্ণু সরদার বাড়ির নং : N0025 বয়স : 33 লিঙ্গ : পুরুষ	ফটো উপলব্ধ	518	NAVY1371293	নাম : দোলন সরদার স্বামীর নাম: সমীর সরদার বাড়ির নং : n0112 বয়স : 26 লিঙ্গ : মহিলা	ফটো উপলব্ধ	519	NAVY1369404	নাম : রবি সরদার পিতার নাম: বিরেন সরদার বাড়ির নং : n0116 বয়স : 26 লিঙ্গ : পুরুষ	ফটো উপলব্ধ
520	NAVY1356542	নাম : ঝুমা সরদার স্বামীর নাম: সুব্রত সরদার বাড়ির নং : n0118 বয়স : 27 লিঙ্গ : মহিলা	ফটো উপলব্ধ	521	NAVY1389501	নাম : কৌশল্যা সরদার স্বামীর নাম: রাম সরদার বাড়ির নং : 0079 বয়স : 26 লিঙ্গ : মহিলা	ফটো উপলব্ধ	522	JHN0763987	নাম : তারামনি সরদার স্বামীর নাম: যোগেশ সরদার বাড়ির নং : n0079 বয়স : 67 লিঙ্গ : মহিলা	ফটো উপলব্ধ
523	NAVY1291293	নাম : জয়ন্ত সরদার মায়ের নাম: মালতী সরদার বাড়ির নং : n0069 বয়স : 31 লিঙ্গ : পুরুষ	ফটো উপলব্ধ	524	JHN0763946	নাম : ঠাকুরমনি সরদার স্বামীর নাম: সুধন্য সরদার বাড়ির নং : n0069 বয়স : 76 লিঙ্গ : মহিলা	ফটো উপলব্ধ	525	JHN0763953	নাম : মালতী সরদার স্বামীর নাম: দুলাল সরদার বাড়ির নং : n0069 বয়স : 58 লিঙ্গ : মহিলা	ফটো উপলব্ধ
526	NAVY0626788	নাম : প্রসেনজিৎ সরদার মায়ের নাম: মালতী সরদার বাড়ির নং : n0069 বয়স : 34 লিঙ্গ : পুরুষ	ফটো উপলব্ধ	527	JHN1359629	নাম : মঞ্জুরী সরদার স্বামীর নাম: কালিপদ সরদার বাড়ির নং : n0070 বয়স : 52 লিঙ্গ : মহিলা	ফটো উপলব্ধ	528	JHN2484608	নাম : তরলা সরদার স্বামীর নাম: গোপাল সরদার বাড়ির নং : n0071 বয়স : 55 লিঙ্গ : মহিলা	ফটো উপলব্ধ
529	JHN0763904	নাম : অজয় সরদার পিতার নাম: গোবিন্দ সরদার বাড়ির নং : n0071 বয়স : 54 লিঙ্গ : পুরুষ	ফটো উপলব্ধ	530	JHN0763813	নাম : তারামনি সরদার স্বামীর নাম: পূর্ন সরদার বাড়ির নং : n0072 বয়স : 76 লিঙ্গ : মহিলা	ফটো উপলব্ধ	531	JHN0763839	নাম : উজ্জ্বলা সরদার স্বামীর নাম: রুপচাঁদ সরদার বাড়ির নং : n0072 বয়স : 58 লিঙ্গ : মহিলা	ফটো উপলব্ধ
532	NAVY0626796	নাম : সঞ্জীব সরদার পিতার নাম: রুপচাঁদ সরদার বাড়ির নং : n0072 বয়স : 37 লিঙ্গ : পুরুষ	ফটো উপলব্ধ	533	JHN2484582	নাম : সুনীল সরদার পিতার নাম: লক্ষ্মী সরদার বাড়ির নং : n0072 বয়স : 66 লিঙ্গ : পুরুষ	ফটো উপলব্ধ	534	JHN0763862	নাম : শ্যামলী সরদার স্বামীর নাম: সুনীল সরদার বাড়ির নং : n0072 বয়স : 56 লিঙ্গ : মহিলা	ফটো উপলব্ধ
535	JHN2484590	নাম : সুনীল সরদার পিতার নাম: বাঙ্করাম সরদার বাড়ির নং : n0072 বয়স : 50 লিঙ্গ : পুরুষ	ফটো উপলব্ধ	536	NAVY0860924	নাম : রমনী সরদার পিতার নাম: পূর্ন সরদার বাড়ির নং : n0072 বয়স : 48 লিঙ্গ : মহিলা	ফটো উপলব্ধ	537	JHN2748093	নাম : পুষ্প সরদার স্বামীর নাম: অজয় সরদার বাড়ির নং : n0072 বয়স : 45 লিঙ্গ : মহিলা	ফটো উপলব্ধ
538	NAVY1109149	নাম : চন্দনা সরদার পিতার নাম: রুপচাঁদ সরদার বাড়ির নং : n0072 বয়স : 35 লিঙ্গ : মহিলা	ফটো উপলব্ধ	539	NAVY1011816	নাম : মাধাই সরদার পিতার নাম: রুপচাঁদ সরদার বাড়ির নং : n0072 বয়স : 32 লিঙ্গ : পুরুষ	ফটো উপলব্ধ	540	NAVY0626804	নাম : তপন সরদার পিতার নাম: পূন্য সরদার বাড়ির নং : n0072 বয়স : 35 লিঙ্গ : পুরুষ	ফটো উপলব্ধ

বিধানসভা নির্বাচনক্ষেত্রের নং, নাম : 123-সদ্যেশখালি
ভাগ নং, নাম : 1-পূর্ব তুঘখালী জাফর সেখের পাড়া

541	JHN0764043	নাম : রাইমিন সরদার স্বামীর নাম: ফকিরচাঁদ সরদার বাড়ির নং : n0075 বয়স : 74 লিঙ্গ : মহিলা	ফটো উপলব্ধ	542	JHN0763623	নাম : লক্ষ্মণ সরদার পিতার নাম: অমল সরদার বাড়ির নং : n0077 বয়স : 60 লিঙ্গ : পুরুষ	ফটো উপলব্ধ	543	NVY1291335	নাম : কৃষ্ণ সরদার মায়ের নাম: তরলা সরদার বাড়ির নং : n0071 বয়স : 27 লিঙ্গ : পুরুষ	ফটো উপলব্ধ
544	NVY1206440	নাম : সৌদীপ সরদার পিতার নাম: লক্ষ্মণ সরদার বাড়ির নং : n0077 বয়স : 28 লিঙ্গ : পুরুষ	ফটো উপলব্ধ	545	JHN0764068	নাম : নির্মল সরদার পিতার নাম: ফকিরচাঁদ সরদার বাড়ির নং : n0075 বয়স : 55 লিঙ্গ : পুরুষ	ফটো উপলব্ধ	546	NVY0626812	নাম : শেফালী সরদার স্বামীর নাম: নির্মল সরদার বাড়ির নং : n0075 বয়স : 38 লিঙ্গ : মহিলা	ফটো উপলব্ধ
547	NVY1109073	নাম : মমতা সরদার স্বামীর নাম: নিরঞ্জন সরদার বাড়ির নং : n0075 বয়স : 47 লিঙ্গ : মহিলা	ফটো উপলব্ধ	Q 548	NVY1578152	নাম : মোমিতা মুন্ডা স্বামীর নাম: পলাশ সরদার বাড়ির নং : এন0077 বয়স : 23 লিঙ্গ : মহিলা	ফটো উপলব্ধ	549	NVY0626747	নাম : রবীন সরদার পিতার নাম: দুলাল সরদার বাড়ির নং : n0013 বয়স : 36 লিঙ্গ : পুরুষ	ফটো উপলব্ধ
550	JHN0764159	নাম : রাবেয়া বিবি সাহাজী স্বামীর নাম: ইসমাইল সাহাজী বাড়ির নং : n0021 বয়স : 56 লিঙ্গ : মহিলা	ফটো উপলব্ধ	551	NVY1582758	নাম : সমিনা বেগম স্বামীর নাম: সুপিউদ্দিন সাহাজী বাড়ির নং : এন0021 বয়স : 38 লিঙ্গ : মহিলা	ফটো উপলব্ধ	552	JHN1360205	নাম : ইসমাইলা সাহাজী পিতার নাম: মমিন সাহাজী বাড়ির নং : n0021 বয়স : 73 লিঙ্গ : পুরুষ	ফটো উপলব্ধ
553	NVY1598341	নাম : বিউটি খাতুন পিতার নাম: মহাসিন সাহাজী বাড়ির নং : এন0021 বয়স : 24 লিঙ্গ : মহিলা	ফটো উপলব্ধ	554	NVY1109305	নাম : সাহানারা খাতুন বিবি স্বামীর নাম: পুপিউদ্দিন সাহাজী বাড়ির নং : n0021 বয়স : 33 লিঙ্গ : মহিলা	ফটো উপলব্ধ	555	JHN2810489	নাম : সুপিউদ্দিন সাহাজী পিতার নাম: ইসমাইল সাহাজী বাড়ির নং : n0021 বয়স : 42 লিঙ্গ : পুরুষ	ফটো উপলব্ধ
556	JHN2884500	নাম : জাহানারা বিবি সাহাজী স্বামীর নাম: মহাসিন সাহাজী বাড়ির নং : n0021 বয়স : 38 লিঙ্গ : মহিলা	ফটো উপলব্ধ	557	JHN2484640	নাম : মহাসিন সাহাজী পিতার নাম: ইসমাইল সাহাজী বাড়ির নং : n0021 বয়স : 44 লিঙ্গ : পুরুষ	ফটো উপলব্ধ	558	NVY0860635	নাম : ছালাম সাহাজী পিতার নাম: ইসমাইল সাহাজী বাড়ির নং : n0021 বয়স : 31 লিঙ্গ : পুরুষ	ফটো উপলব্ধ
559	NVY0627794	নাম : সেলিম সাহাজী পিতার নাম: ইসমাইল সাহাজী বাড়ির নং : n0021 বয়স : 34 লিঙ্গ : পুরুষ	ফটো উপলব্ধ	560	NVY1206291	নাম : মিনারা খাতুন বিবি স্বামীর নাম: সাহাদাত শাহাজী বাড়ির নং : n0034 বয়স : 31 লিঙ্গ : মহিলা	ফটো উপলব্ধ	561	NVY0860783	নাম : খলিবুর সাহাজী পিতার নাম: গোলাম সাহাজী বাড়ির নং : n0030 বয়স : 32 লিঙ্গ : পুরুষ	ফটো উপলব্ধ
562	NVY1011832	নাম : সাহাদাত শাহাজী পিতার নাম: আসমত শাহাজী বাড়ির নং : n0034 বয়স : 33 লিঙ্গ : পুরুষ	ফটো উপলব্ধ	563	NVY1109180	নাম : সাকিনা পারভিন পিতার নাম: রাজ্জাক সাহাজী বাড়ির নং : n0034 বয়স : 48 লিঙ্গ : মহিলা	ফটো উপলব্ধ	564	NVY0626721	নাম : ফিরোজ সাহাজী পিতার নাম: গোলাম সাহাজী বাড়ির নং : n0030 বয়স : 37 লিঙ্গ : পুরুষ	ফটো উপলব্ধ
565	JHN0763557	নাম : জাহানারা সাহাজী স্বামীর নাম: গোলাম সাহাজী বাড়ির নং : n0030 বয়স : 56 লিঙ্গ : মহিলা	ফটো উপলব্ধ	566	NVY1109172	নাম : রাজ্জাক সাহাজী পিতার নাম: আসমত শাহাজী বাড়ির নং : n0034 বয়স : 30 লিঙ্গ : পুরুষ	ফটো উপলব্ধ	567	JHN0763565	নাম : জাহানারা সাহাজী স্বামীর নাম: আসমত সাহাজী বাড়ির নং : n0034 বয়স : 59 লিঙ্গ : মহিলা	ফটো উপলব্ধ
568	NVY1407287	নাম : আশীরা শেখ শাহাজী স্বামীর নাম: খলিবুল শাহাজী বাড়ির নং : 0030 বয়স : 28 লিঙ্গ : মহিলা	ফটো উপলব্ধ	569	JHN2153237	নাম : ময়নুদ্দিন শাহাজী পিতার নাম: ইসমাইল শাহাজী বাড়ির নং : n0031 বয়স : 51 লিঙ্গ : পুরুষ	ফটো উপলব্ধ	570	NVY1732072	নাম : মাসুদ আলি সাহাজী পিতার নাম: ময়নুদ্দিন শাহাজী বাড়ির নং : এন0031 বয়স : 21 লিঙ্গ : পুরুষ	ফটো উপলব্ধ

বিধানসভা নির্বাচনক্ষেত্রের নং, নাম : 123-সদ্যেশখালি
ভাগ নং, নাম : 1-পূর্ব তুঘখালী জাফর সেখের পাড়া

571 নাম : জাবেদা বিবি সাহাজী স্বামীর নাম: আসরাফ শাহাজী সাহাজী বাড়ির নং : n0032 বয়স : 58 লিঙ্গ : মহিলা	JHN2484632 ফটো উপলব্ধ	572 নাম : রৌপ সাহাজী পিতার নাম: ইয়াকুব সাহাজী বাড়ির নং : n0111 বয়স : 27 লিঙ্গ : পুরুষ	NAVY1359876 ফটো উপলব্ধ	573 নাম : নমিতা সরদার সিং স্বামীর নাম: উত্তম কুমার সিং বাড়ির নং : n0125 বয়স : 26 লিঙ্গ : মহিলা	NAVY1364330 ফটো উপলব্ধ
574 নাম : রঞ্জিতা সিং পিতার নাম: উদয় সিং বাড়ির নং : n0060 বয়স : 26 লিঙ্গ : মহিলা	NAVY1373265 ফটো উপলব্ধ	575 নাম : প্রতিমা সিং স্বামীর নাম: উদয় সিং বাড়ির নং : n0060 বয়স : 45 লিঙ্গ : মহিলা	NAVY0860916 ফটো উপলব্ধ	576 নাম : রাজকুমার সিং পিতার নাম: করম সিং বাড়ির নং : n0080 বয়স : 66 লিঙ্গ : পুরুষ	JHN0764225 ফটো উপলব্ধ
577 নাম : কাজললতা সিং স্বামীর নাম: রাজকুমার সিং বাড়ির নং : n0080 বয়স : 53 লিঙ্গ : মহিলা	JHN0764233 ফটো উপলব্ধ	578 নাম : উত্তম কুমার সিং পিতার নাম: রাজকুমার সিং বাড়ির নং : n0080 বয়স : 32 লিঙ্গ : পুরুষ	NAVY0860668 ফটো উপলব্ধ	579 নাম : সুকুমার সিং পিতার নাম: করম সিং বাড়ির নং : n0080 বয়স : 57 লিঙ্গ : পুরুষ	JHN0764241 ফটো উপলব্ধ
580 নাম : বিশজিৎ সিং পিতার নাম: খগেন সিং বাড়ির নং : n0010 বয়স : 55 লিঙ্গ : পুরুষ	JHN2484665 ফটো উপলব্ধ	581 নাম : সুপদ সিং পিতার নাম: খগেন সিং বাড়ির নং : n0010 বয়স : 42 লিঙ্গ : পুরুষ	NAVY0187161 ফটো উপলব্ধ	582 নাম : মিনাক্ষী সিং স্বামীর নাম: বলাই সিং বাড়ির নং : n0060 বয়স : 68 লিঙ্গ : মহিলা	JHN2484673 ফটো উপলব্ধ
583 নাম : উদয় সিং পিতার নাম: বলাই সিং বাড়ির নং : n0060 বয়স : 49 লিঙ্গ : পুরুষ	JHN2484681 ফটো উপলব্ধ	584 নাম : নিশিপদ সিং পিতার নাম: খগেন সিং বাড়ির নং : n0010 বয়স : 40 লিঙ্গ : পুরুষ	JHN2153278 ফটো উপলব্ধ	585 নাম : সন্দীপ সিং পিতার নাম: বিশজিৎ সিং বাড়ির নং : n0010 বয়স : 28 লিঙ্গ : পুরুষ	NAVY1291137 ফটো উপলব্ধ
586 নাম : আলোমতি সিং স্বামীর নাম: সুকুমার সিং বাড়ির নং : n0080 বয়স : 46 লিঙ্গ : মহিলা	JHN1359454 ফটো উপলব্ধ	587 নাম : দেবকুমার সিং পিতার নাম: রাজকুমার সিং বাড়ির নং : এন0080 বয়স : 20 লিঙ্গ : পুরুষ	NAVY1740141 ফটো উপলব্ধ	588 নাম : কৌশিক সিং পিতার নাম: সুকুমার সিং বাড়ির নং : এন0080 বয়স : 20 লিঙ্গ : পুরুষ	NAVY1740190 ফটো উপলব্ধ
589 নাম : কেয়া সিং পিতার নাম: উদয় সিং বাড়ির নং : 0060 বয়স : 25 লিঙ্গ : মহিলা	NAVY1395763 ফটো উপলব্ধ	590 নাম : সন্ধ্যা সিং স্বামীর নাম: বিশজিৎ সিং বাড়ির নং : n0010 বয়স : 40 লিঙ্গ : মহিলা	JHN2594687 ফটো উপলব্ধ	591 নাম : আশুভিন্দিন সেখ পিতার নাম: এসারআলি সেখ বাড়ির নং : n0120 বয়স : 26 লিঙ্গ : পুরুষ	NAVY1359835 ফটো উপলব্ধ
592 নাম : ছপুরা খাতুন বিবি স্বামীর নাম: আশুভিন্দিন সেখ বাড়ির নং : এন0120 বয়স : 21 লিঙ্গ : মহিলা	NAVY1733955 ফটো উপলব্ধ	593 নাম : সাইনুর সেখ পিতার নাম: ফইজুল সেখ বাড়ির নং : n0113 বয়স : 26 লিঙ্গ : পুরুষ	NAVY1355163 ফটো উপলব্ধ	594 নাম : মনোয়ারা খাতুন পিতার নাম: আবদুল রহিম মোল্যা বাড়ির নং : 0016 বয়স : 25 লিঙ্গ : মহিলা	NAVY1389519 ফটো উপলব্ধ
595 নাম : আরজেত সেখ পিতার নাম: বছিরদ্দি সেখ বাড়ির নং : n0062 বয়স : 71 লিঙ্গ : পুরুষ	JHN0764456 ফটো উপলব্ধ	596 নাম : রাবিয়া বিবি সেখ স্বামীর নাম: কারিবুল্লা সেখ বাড়ির নং : n0103 বয়স : 26 লিঙ্গ : মহিলা	NAVY1371228 ফটো উপলব্ধ	597 নাম : রবিউল সেখ পিতার নাম: আরশাদ সেখ বাড়ির নং : n0105 বয়স : 26 লিঙ্গ : পুরুষ	NAVY1364769 ফটো উপলব্ধ
598 নাম : আমজাদ সেখ পিতার নাম: বছিরদ্দি সেখ বাড়ির নং : n0062 বয়স : 56 লিঙ্গ : পুরুষ	JHN0764472 ফটো উপলব্ধ	599 নাম : আরশাদ সেখ পিতার নাম: বছিরদ্দিন সেখ বাড়ির নং : n0062 বয়স : 60 লিঙ্গ : পুরুষ	JHN0764449 ফটো উপলব্ধ	600 নাম : হাফিজা বিবি সেখ স্বামীর নাম: আবুল কালাম সেখ বাড়ির নং : n0016 বয়স : 34 লিঙ্গ : মহিলা	NAVY1011477 ফটো উপলব্ধ

601 নাম : ফইজুল সেখ পিতার নাম: হারান সেখ বাড়ির নং : n0017 বয়স : 56 লিঙ্গ : পুরুষ	JHN0764597 ফটো উপলব্ধ	602 নাম : সাইফুল সেখ পিতার নাম: ফইজুল সেখ বাড়ির নং : n0017 বয়স : 31 লিঙ্গ : পুরুষ	NAVY1011899 ফটো উপলব্ধ	603 নাম : আবুল ফারাক সেখ পিতার নাম: ফইজুল সেখ বাড়ির নং : n0017 বয়স : 30 লিঙ্গ : পুরুষ	NAVY1109024 ফটো উপলব্ধ
604 নাম : মোসলেম সেখ পিতার নাম: হারেজ সেখ বাড়ির নং : n0019 বয়স : 84 লিঙ্গ : পুরুষ	JHN0764696 ফটো উপলব্ধ	605 নাম : রূপজান সেখ স্বামীর নাম: মোসলেম সেখ বাড়ির নং : n0019 বয়স : 82 লিঙ্গ : মহিলা	JHN0764704 ফটো উপলব্ধ	606 নাম : জিয়ারুল সেখ পিতার নাম: কিসমত সেখ বাড়ির নং : n0015 বয়স : 38 লিঙ্গ : পুরুষ	NAVY0860825 ফটো উপলব্ধ
607 নাম : ফতেমা খাতুন সেখ পিতার নাম: কিসমত সেখ বাড়ির নং : n0015 বয়স : 37 লিঙ্গ : মহিলা	NAVY0627786 ফটো উপলব্ধ	608 নাম : মিজানুর সেখ পিতার নাম: ইসমাইল সেখ বাড়ির নং : n0066 বয়স : 28 লিঙ্গ : পুরুষ	NAVY1206218 ফটো উপলব্ধ	609 নাম : ফতেমা বিবি সেখ স্বামীর নাম: মিজারুল সেখ বাড়ির নং : n0066 বয়স : 29 লিঙ্গ : মহিলা	NAVY1291228 ফটো উপলব্ধ
610 নাম : আছমা খাতুন বিবি মায়ের নাম: সুফিয়া সেখ বাড়ির নং : n0053 বয়স : 37 লিঙ্গ : মহিলা	NAVY1206580 ফটো উপলব্ধ	611 নাম : জামিরন বিবি লস্কর স্বামীর নাম: ছররুল লস্কর বাড়ির নং : 0016 বয়স : 36 লিঙ্গ : মহিলা	NAVY0860981 ফটো উপলব্ধ	612 নাম : মানা খাতুন বিবি স্বামীর নাম: জুলফিকার সেখ বাড়ির নং : n0015 বয়স : 38 লিঙ্গ : মহিলা	NAVY1011691 ফটো উপলব্ধ
613 নাম : হাফিজুল সেখ পিতার নাম: জামাল সেখ বাড়ির নং : n0016 বয়স : 39 লিঙ্গ : পুরুষ	JHN2594711 ফটো উপলব্ধ	614 নাম : কাচিমদ্দিন সেখ পিতার নাম: পিয়ার আলি সেখ বাড়ির নং : n0052 বয়স : 42 লিঙ্গ : পুরুষ	NAVY0626911 ফটো উপলব্ধ	615 নাম : সপিকুল সেখ পিতার নাম: পিয়ার আলি সেখ বাড়ির নং : n0052 বয়স : 39 লিঙ্গ : পুরুষ	NAVY0626929 ফটো উপলব্ধ
616 নাম : সালমা খাতুন মায়ের নাম: সুপিয়া বিবি বাড়ির নং : n0053 বয়স : 35 লিঙ্গ : মহিলা	NAVY0728618 ফটো উপলব্ধ	617 নাম : রেজ্জাক সেখ পিতার নাম: আনার শেখ বাড়ির নং : n0053 বয়স : 38 লিঙ্গ : পুরুষ	NAVY0187203 ফটো উপলব্ধ	618 নাম : রেজাউল সেখ পিতার নাম: আরশাদ সেখ বাড়ির নং : n0053 বয়স : 34 লিঙ্গ : পুরুষ	NAVY0259358 ফটো উপলব্ধ
619 নাম : আজানুর সেখ মায়ের নাম: আবিরন বিবি বাড়ির নং : n0089 বয়স : 32 লিঙ্গ : পুরুষ	NAVY0860775 ফটো উপলব্ধ	620 নাম : খালেক সেখ পিতার নাম: অহেদ সেখ বাড়ির নং : n0035 বয়স : 61 লিঙ্গ : পুরুষ	JHN0764308 ফটো উপলব্ধ	621 নাম : ফতেমা সেখ স্বামীর নাম: আখের সেখ বাড়ির নং : n0035 বয়স : 40 লিঙ্গ : মহিলা	NAVY0626887 ফটো উপলব্ধ
622 নাম : সমিরন বিবি সেখ স্বামীর নাম: সাকের সেখ বাড়ির নং : n0035 বয়স : 37 লিঙ্গ : মহিলা	NAVY0259382 ফটো উপলব্ধ	623 নাম : রেবা মণ্ডল স্বামীর নাম: সমীর মণ্ডল বাড়ির নং : n0035 বয়স : 41 লিঙ্গ : মহিলা	NAVY0626895 ফটো উপলব্ধ	624 নাম : রবিউল সেখ পিতার নাম: খালেক সেখ বাড়ির নং : n0035 বয়স : 33 লিঙ্গ : পুরুষ	NAVY0860734 ফটো উপলব্ধ
625 নাম : মণীরুল শেখ পিতার নাম: খালেক সেখ বাড়ির নং : n0035 বয়স : 29 লিঙ্গ : পুরুষ	NAVY1206366 ফটো উপলব্ধ	626 নাম : সুফিয়া বিবি লস্কর স্বামীর নাম: হানিফ লস্কর বাড়ির নং : n0019 বয়স : 46 লিঙ্গ : মহিলা	NAVY1011568 ফটো উপলব্ধ	627 নাম : আজমিরা বিবি স্বামীর নাম: জামসেদ আলি খান বাড়ির নং : n0035 বয়স : 39 লিঙ্গ : মহিলা	JHN2884518 ফটো উপলব্ধ
628 নাম : খাদিজা বিবি সেখ পিতার নাম: ইসমাইল সেখ বাড়ির নং : n0019 বয়স : 41 লিঙ্গ : মহিলা	NAVY0627711 ফটো উপলব্ধ	629 নাম : জহুরা সেখ স্বামীর নাম: জামিরুল সেখ বাড়ির নং : n0016 বয়স : 51 লিঙ্গ : মহিলা	JHN0764548 ফটো উপলব্ধ	630 নাম : আবিরণ বিবি সেখ পিতার নাম: আমির সেখ বাড়ির নং : n0089 বয়স : 55 লিঙ্গ : মহিলা	JHN0764365 ফটো উপলব্ধ

বিধানসভা নির্বাচনক্ষেত্রের নং, নাম : 123-সদ্যেশখালি
ভাগ নং, নাম : 1-পূর্ব তুঘখালী জাফর সেখের পাড়া

631 নাম : নারগিস বিবি সেখ স্বামীর নাম : ফতেহুল সেখ বাড়ির নং : n0053 বয়স : 31 লিঙ্গ : মহিলা	NAVY1011469 ফটো উপলব্ধ	632 নাম : জহুরন সেখ স্বামীর নাম : আনার সেখ বাড়ির নং : n0053 বয়স : 55 লিঙ্গ : মহিলা	JHN0764399 ফটো উপলব্ধ	633 নাম : সুফিয়া সেখ স্বামীর নাম : আনার সেখ বাড়ির নং : n0053 বয়স : 61 লিঙ্গ : মহিলা	WB/15/098/474492 ফটো উপলব্ধ
634 নাম : আনার সেখ পিতার নাম : জহুর সেখ বাড়ির নং : n0053 বয়স : 64 লিঙ্গ : পুরুষ	JHN0764373 ফটো উপলব্ধ	635 নাম : গিয়াসুদ্দিন সেখ পিতার নাম : এশার আলি সেখ বাড়ির নং : n0052 বয়স : 34 লিঙ্গ : পুরুষ	NAVY0728550 ফটো উপলব্ধ	636 নাম : ফরোজা খাতুন মায়ের নাম : আবিবন বিবি সেখ বাড়ির নং : n0089 বয়স : 27 লিঙ্গ : মহিলা	NAVY1291343 ফটো উপলব্ধ
637 নাম : নুরুল সেখ পিতার নাম : জাহান আলি সেখ বাড়ির নং : 0052 বয়স : 25 লিঙ্গ : পুরুষ	NAVY1404961 ফটো উপলব্ধ	638 নাম : আজগার সেখ পিতার নাম : ইয়ার আলি সেখ বাড়ির নং : n0091 বয়স : 38 লিঙ্গ : পুরুষ	JHN2884559 ফটো উপলব্ধ	639 নাম : খালেদ সেখ পিতার নাম : ইউছুপ সেখ বাড়ির নং : n0048 বয়স : 61 লিঙ্গ : পুরুষ	JHN0764480 ফটো উপলব্ধ
640 নাম : ফতেমা বিবি সেখ স্বামীর নাম : খালেদ সেখ বাড়ির নং : n0048 বয়স : 55 লিঙ্গ : মহিলা	JHN0764498 ফটো উপলব্ধ	641 নাম : কুসুনজান সেখ স্বামীর নাম : ইসলাম সেখ বাড়ির নং : n0049 বয়স : 69 লিঙ্গ : মহিলা	JHN0764670 ফটো উপলব্ধ	642 নাম : বজলু সেখ পিতার নাম : খোদা বজল সেখ বাড়ির নং : এন0049 বয়স : 44 লিঙ্গ : পুরুষ	JHN2485423 ফটো উপলব্ধ
643 নাম : খোদেজান সেখ স্বামীর নাম : বজলু সেখ বাড়ির নং : এন0049 বয়স : 40 লিঙ্গ : মহিলা	JHN2594786 ফটো উপলব্ধ	644 নাম : আম্মাদ আলি সেখ পিতার নাম : ইয়ার আলি সেখ বাড়ির নং : n0091 বয়স : 28 লিঙ্গ : পুরুষ	NAVY1206663 ফটো উপলব্ধ	645 নাম : ফতেমা বিবি সেখ স্বামীর নাম : মোহম্মদ আলি সেখ বাড়ির নং : এন0062 বয়স : 23 লিঙ্গ : মহিলা	NAVY1702265 ফটো উপলব্ধ
646 নাম : মাস্কুরা লসকরশেখ স্বামীর নাম : সেলিম শেখ বাড়ির নং : এন0053 বয়স : 26 লিঙ্গ : মহিলা	NAVY1632157 ফটো উপলব্ধ	647 নাম : আমির সেখ পিতার নাম : এশার আলি সেখ বাড়ির নং : এন0052 বয়স : 23 লিঙ্গ : পুরুষ	NAVY1594241 ফটো উপলব্ধ	648 নাম : তরিকুল সেখ পিতার নাম : সুপিয়ান সেখ বাড়ির নং : এন0019 বয়স : 23 লিঙ্গ : পুরুষ	NAVY1653963 ফটো উপলব্ধ
649 নাম : সেলিম শেখ পিতার নাম : আনার শেখ বাড়ির নং : বয়স : 29 লিঙ্গ : পুরুষ	NAVY1108976 ফটো উপলব্ধ	650 নাম : সাহেদ সেখ পিতার নাম : আনার সেখ বাড়ির নং : 240 বয়স : 22 লিঙ্গ : পুরুষ	NAVY1723683 ফটো উপলব্ধ	651 নাম : ফরিদা খাতুন স্বামীর নাম : আজানুর সেখ বাড়ির নং : n0089 বয়স : 28 লিঙ্গ : মহিলা	NAVY1206341 ফটো উপলব্ধ
652 নাম : ছায়মা বিবি সেখ স্বামীর নাম : গিয়াসুদ্দিন সেখ বাড়ির নং : n0121 বয়স : 33 লিঙ্গ : মহিলা	NAVY1343821 ফটো উপলব্ধ	653 নাম : সরিফ ল সেখ পিতার নাম : সুপিয়ান সেখ বাড়ির নং : 019 বয়স : 24 লিঙ্গ : পুরুষ	NAVY1556117 ফটো উপলব্ধ	654 নাম : চায়মা শেখ স্বামীর নাম : আজিজুল শেখ বাড়ির নং : N0016 বয়স : 28 লিঙ্গ : মহিলা	NAVY1562529 ফটো উপলব্ধ
655 নাম : নাজমা খাতুন পিতার নাম : সাইফুদ্দিন সেখ বাড়ির নং : এন0019 বয়স : 31 লিঙ্গ : মহিলা	NAVY0771444 ফটো উপলব্ধ	656 নাম : হাসিনা খাতুন স্বামীর নাম : আরিফুল্লা সেখ বাড়ির নং : N0019 বয়স : 28 লিঙ্গ : মহিলা	NAVY1582394 ফটো উপলব্ধ	657 নাম : আহমদ আলি সেখ পিতার নাম : আমজাদ সেখ বাড়ির নং : এন0062 বয়স : 26 লিঙ্গ : পুরুষ	NAVY1540608 ফটো উপলব্ধ
658 নাম : সাইনা খাতুন স্বামীর নাম : আবুল কালাম শেখ বাড়ির নং : এন0055 বয়স : 24 লিঙ্গ : মহিলা	NAVY1571553 ফটো উপলব্ধ	659 নাম : ছাবিনা খাতুন স্বামীর নাম : রবিউল সেখ বাড়ির নং : এন0035 বয়স : 27 লিঙ্গ : মহিলা	NAVY1571561 ফটো উপলব্ধ	660 নাম : রুকসানা খাতুন স্বামীর নাম : সাকি আহম্মাদ মিন্ত্রী বাড়ির নং : এন0091 বয়স : 23 লিঙ্গ : মহিলা	NAVY1571900 ফটো উপলব্ধ

বিধানসভা নির্বাচনক্ষেত্রের নং, নাম : 123-সদ্যেশখালি
ভাগ নং, নাম : 1-পূর্ব তুঘখালী জাফর সেখের পাড়া

661 নাম : আমিনা বিবি স্বামীর নাম : আব্দুল করিম বাড়ির নং : এন0019 বয়স : 24 লিঙ্গ : মহিলা	NAVY1583855 ফটো উপলব্ধ	662 নাম : নেপূরজান বিবি স্বামীর নাম : মুসৈক সেখ বাড়ির নং : n0035 বয়স : 64 লিঙ্গ : মহিলা	NAVY1011683 ফটো উপলব্ধ	663 নাম : নূরজাহান খাতুন বিবি স্বামীর নাম : আব্দুল করিম বাড়ির নং : এন0017 বয়স : 32 লিঙ্গ : মহিলা	NAVY1205384 ফটো উপলব্ধ
664 নাম : আমিনা খাতুন মায়ের নাম : রমিচা মোল্যা বাড়ির নং : n0019 বয়স : 31 লিঙ্গ : মহিলা	NAVY1173152 ফটো উপলব্ধ	665 নাম : আমরীনা বেগম স্বামীর নাম : সাইফুল সেখ বাড়ির নং : n0017 বয়স : 30 লিঙ্গ : মহিলা	NAVY1482215 ফটো উপলব্ধ	666 নাম : সামিম সেখ পিতার নাম : ফারুক সেখ বাড়ির নং : 0055 বয়স : 25 লিঙ্গ : পুরুষ	NAVY1431998 ফটো উপলব্ধ
667 নাম : নাজমা বিবি স্বামীর নাম : জিফরুল সেখ বাড়ির নং : n0066 বয়স : 40 লিঙ্গ : মহিলা	NAVY0187187 ফটো উপলব্ধ	668 নাম : কাজল সেখ পিতার নাম : আমিনাদ্দীন সেখ বাড়ির নং : n0055 বয়স : 29 লিঙ্গ : পুরুষ	NAVY1206408 ফটো উপলব্ধ	669 নাম : ইয়ার আলি সেখ পিতার নাম : বিলাত সেখ বাড়ির নং : n0091 বয়স : 75 লিঙ্গ : পুরুষ	JHN0764654 ফটো উপলব্ধ
670 নাম : সেরিন বিবি স্বামীর নাম : আরিফ সেখ বাড়ির নং : n0062 বয়স : 36 লিঙ্গ : মহিলা	NAVY0861005 ফটো উপলব্ধ	671 নাম : আকলিমা বিবি স্বামীর নাম : সাজেদ মিল্লা বাড়ির নং : n0091 বয়স : 54 লিঙ্গ : মহিলা	JHN2748192 ফটো উপলব্ধ	672 নাম : বিলকীস খাতুন পিতার নাম : ফারুক সেখ বাড়ির নং : n0055 বয়স : 29 লিঙ্গ : মহিলা	NAVY1109297 ফটো উপলব্ধ
673 নাম : জামসেদ আলি খান পিতার নাম : গোলাপ আলি খান বাড়ির নং : n0035 বয়স : 42 লিঙ্গ : পুরুষ	JHN2153351 ফটো উপলব্ধ	674 নাম : মমতাজ খাতুন বিবি স্বামীর নাম : সফিকুল সেখ বাড়ির নং : n0055 বয়স : 33 লিঙ্গ : মহিলা	ZDE0542571 ফটো উপলব্ধ	675 নাম : সালাম সেখ মায়ের নাম : আমিনাদ্দীন সেখ বাড়ির নং : n0055 বয়স : 31 লিঙ্গ : পুরুষ	NAVY1108992 ফটো উপলব্ধ
676 নাম : ফতেমাবিবি সেখ স্বামীর নাম : আমিনাদ্দীন সেখ বাড়ির নং : n0055 বয়স : 69 লিঙ্গ : মহিলা	NAVY1455526 ফটো উপলব্ধ	677 নাম : জহীরন বিবি স্বামীর নাম : ইসমাইল সেখ বাড়ির নং : n0066 বয়স : 75 লিঙ্গ : মহিলা	JHN2484723 ফটো উপলব্ধ	678 নাম : আমেনা বিবি স্বামীর নাম : আজগার সেখ বাড়ির নং : n0091 বয়স : 35 লিঙ্গ : মহিলা	NAVY0626986 ফটো উপলব্ধ
679 নাম : সাহারজান বিবি স্বামীর নাম : ইয়ার সেখ বাড়ির নং : n0091 বয়স : 68 লিঙ্গ : মহিলা	JHN0764662 ফটো উপলব্ধ	680 নাম : সফিরুল সেখ পিতার নাম : ইমরাম সেখ বাড়ির নং : n0019 বয়স : 42 লিঙ্গ : পুরুষ	NAVY0626879 ফটো উপলব্ধ	681 নাম : এসার আলি সেখ পিতার নাম : পিয়ার আলি সেখ বাড়ির নং : n0052 বয়স : 55 লিঙ্গ : পুরুষ	JHN0982173 ফটো উপলব্ধ
682 নাম : সফিকুল সেখ পিতার নাম : আমিনাদ্দীন সেখ বাড়ির নং : n0055 বয়স : 45 লিঙ্গ : পুরুষ	JHN2153310 ফটো উপলব্ধ	683 নাম : সমীর মন্ডল পিতার নাম : খগেন মন্ডল বাড়ির নং : n0035 বয়স : 40 লিঙ্গ : পুরুষ	JHN2485951 ফটো উপলব্ধ	684 নাম : আবদুল্লা সেখ পিতার নাম : ইসমাইল সেখ বাড়ির নং : n0066 বয়স : 41 লিঙ্গ : পুরুষ	NAVY0627752 ফটো উপলব্ধ
685 নাম : ফিরোজা বিবি স্বামীর নাম : মুসৈক সেখ বাড়ির নং : n0035 বয়স : 55 লিঙ্গ : মহিলা	JHN2748150 ফটো উপলব্ধ	686 নাম : আরিফ সেখ পিতার নাম : আরশাদ সেখ বাড়ির নং : n0062 বয়স : 38 লিঙ্গ : পুরুষ	NAVY0627703 ফটো উপলব্ধ	687 নাম : আবুল কালাম সেখ পিতার নাম : আকবর সেখ বাড়ির নং : n0016 বয়স : 37 লিঙ্গ : পুরুষ	NAVY0187294 ফটো উপলব্ধ
688 নাম : জামিরুদ্দিন সেখ পিতার নাম : রসিদ সেখ বাড়ির নং : n0117 বয়স : 26 লিঙ্গ : পুরুষ	NAVY1359827 ফটো উপলব্ধ	689 নাম : হাসিনা সেখ স্বামীর নাম : জামাল সেখ বাড়ির নং : n0016 বয়স : 63 লিঙ্গ : মহিলা	JHN0764530 ফটো উপলব্ধ	690 নাম : রাফিকা খাতুন বিবি স্বামীর নাম : হাফিজুল সেখ বাড়ির নং : n0016 বয়স : 34 লিঙ্গ : মহিলা	NAVY1011659 ফটো উপলব্ধ

691 নাম : রফিজুল সেখ পিতার নাম: জামাল সেখ বাড়ির নং : n0016 বয়স : 36 লিঙ্গ : পুরুষ	JHN2884534 ফটো উপলব্ধ	692 নাম : সাহারজান সেখ স্বামীর নাম: আকবর সেখ বাড়ির নং : n0016 বয়স : 56 লিঙ্গ : মহিলা	WB/15/098/474147 ফটো উপলব্ধ	693 নাম : সাজাহান সেখ পিতার নাম: আকবর সেখ বাড়ির নং : n0016 বয়স : 42 লিঙ্গ : পুরুষ	NVY0187286 ফটো উপলব্ধ
694 নাম : আবু হোসেন সেখ পিতার নাম: আকবর সেখ বাড়ির নং : n0016 বয়স : 36 লিঙ্গ : পুরুষ	NVY0626861 ফটো উপলব্ধ	695 নাম : আজিজুল সেখ পিতার নাম: আকবর সেখ বাড়ির নং : n0016 বয়স : 34 লিঙ্গ : পুরুষ	NVY0860791 ফটো উপলব্ধ	696 নাম : আলেয়া বিবি স্বামীর নাম: আবুহোসেন সেখ বাড়ির নং : n0016 বয়স : 32 লিঙ্গ : মহিলা	NVY1011535 ফটো উপলব্ধ
697 নাম : ফতেমা সেখ স্বামীর নাম: ফইজুল সেখ বাড়ির নং : n0017 বয়স : 62 লিঙ্গ : মহিলা	JHN0764605 ফটো উপলব্ধ	698 নাম : ইসলাম সেখ পিতার নাম: হারেজ সেখ বাড়ির নং : n0019 বয়স : 78 লিঙ্গ : পুরুষ	JHN0764688 ফটো উপলব্ধ	699 নাম : ফুলঝুরি সেখ স্বামীর নাম: সুপিয়ান সেখ বাড়ির নং : n0019 বয়স : 49 লিঙ্গ : মহিলা	JHN1360122 ফটো উপলব্ধ
700 নাম : হাজিজুল সেখ পিতার নাম: ইসলাম সেখ বাড়ির নং : n0019 বয়স : 40 লিঙ্গ : পুরুষ	NVY0728519 ফটো উপলব্ধ	701 নাম : কারিবুল্লা সেখ পিতার নাম: ইসলাম সেখ বাড়ির নং : n0019 বয়স : 35 লিঙ্গ : পুরুষ	NVY1109131 ফটো উপলব্ধ	702 নাম : রুহুল আমিন সেখ পিতার নাম: ইসলাম সেখ বাড়ির নং : n0019 বয়স : 34 লিঙ্গ : পুরুষ	NVY0728527 ফটো উপলব্ধ
703 নাম : হানিফ লস্কর পিতার নাম: মালেক লস্কর বাড়ির নং : n0019 বয়স : 56 লিঙ্গ : পুরুষ	NVY0627828 ফটো উপলব্ধ	704 নাম : ছাত্তার লস্কর পিতার নাম: হানিফ লস্কর বাড়ির নং : n0019 বয়স : 34 লিঙ্গ : পুরুষ	NVY0860742 ফটো উপলব্ধ	705 নাম : ছয়রাফ লস্কর পিতার নাম: হানিফ লস্কর বাড়ির নং : n0019 বয়স : 33 লিঙ্গ : পুরুষ	NVY0860718 ফটো উপলব্ধ
706 নাম : আবু বক্কর লস্কর পিতার নাম: হানিফ লস্কর বাড়ির নং : n0019 বয়স : 29 লিঙ্গ : পুরুষ	NVY1108943 ফটো উপলব্ধ	707 নাম : সফিকুল সেখ পিতার নাম: এচিহাম সেখ বাড়ির নং : n0019 বয়স : 44 লিঙ্গ : পুরুষ	JHN2484798 ফটো উপলব্ধ	708 নাম : জুলেখা খাতুন স্বামীর নাম: সফিকুল সেখ বাড়ির নং : n0019 বয়স : 36 লিঙ্গ : মহিলা	NVY0728659 ফটো উপলব্ধ
709 নাম : হাসিনা খাতুন বিবি স্বামীর নাম: সাফিকুল সেখ বাড়ির নং : n0019 বয়স : 37 লিঙ্গ : মহিলা	NVY0728691 ফটো উপলব্ধ	710 নাম : হাবিবা খাতুন পিতার নাম: আরশাদ সেখ বাড়ির নং : n0062 বয়স : 28 লিঙ্গ : মহিলা	NVY1206358 ফটো উপলব্ধ	711 নাম : সাহেব শেখ পিতার নাম: মালেক শেখ বাড়ির নং : পূর্ব তুযখালী জাফর সেখের পাড়া বয়স : 27 লিঙ্গ : পুরুষ	NVY1713734 ফটো উপলব্ধ
712 নাম : আবুল কাসেম সেখ পিতার নাম: আমিনুদ্দিন সেখ বাড়ির নং : n0055 বয়স : 39 লিঙ্গ : পুরুষ	JHN2594695 ফটো উপলব্ধ	713 নাম : মালেক সেখ পিতার নাম: অহেদ সেখ বাড়ির নং : n0035 বয়স : 73 লিঙ্গ : পুরুষ	JHN0764282 ফটো উপলব্ধ	714 নাম : সাকের আলি সেখ পিতার নাম: মালেক সেখ বাড়ির নং : n0035 বয়স : 45 লিঙ্গ : পুরুষ	JHN2153336 ফটো উপলব্ধ
715 নাম : আখের সেখ পিতার নাম: মালেক সেখ বাড়ির নং : n0035 বয়স : 40 লিঙ্গ : পুরুষ	JHN2486066 ফটো উপলব্ধ	716 নাম : কারিউল শেখ পিতার নাম: খালেক শেখ বাড়ির নং : n0035 বয়স : 21 লিঙ্গ : পুরুষ	NVY1749746 ফটো উপলব্ধ	717 নাম : আলামিন ইসলাম খান পিতার নাম: জামসেদ আলি খান বাড়ির নং : এন0035 বয়স : 20 লিঙ্গ : পুরুষ	NVY1770247 ফটো উপলব্ধ
718 নাম : কিসমত সেখ পিতার নাম: হারেজ সেখ বাড়ির নং : n0015 বয়স : 67 লিঙ্গ : পুরুষ	JHN0764415 ফটো উপলব্ধ	719 নাম : জায়েদা সেখ স্বামীর নাম: কিসমত সেখ বাড়ির নং : n0015 বয়স : 61 লিঙ্গ : মহিলা	JHN0764423 ফটো উপলব্ধ	720 নাম : সালেদা খাতুন সেখ পিতার নাম: কিসমত সেখ বাড়ির নং : n0015 বয়স : 44 লিঙ্গ : মহিলা	JHN2484814 ফটো উপলব্ধ

বিধানসভা নির্বাচনক্ষেত্রের নং, নাম : 123-সদ্যেশখালি
ভাগ নং, নাম : 1-পূর্ব তুঘখালী জাফর সেখের পাড়া

721	NVY0627778	ফটো উপলব্ধ	722	JHN0764712	ফটো উপলব্ধ	723	NVY0860809	ফটো উপলব্ধ
নাম : জুলফিকার সেখ পিতার নাম: কিসমত সেখ বাড়ির নং : n0015 বয়স : 36 লিঙ্গ : পুরুষ			নাম : জামিলা সেখ স্বামীর নাম: রসিদ সেখ বাড়ির নং : n0088 বয়স : 54 লিঙ্গ : মহিলা			নাম : সাহেব আলি পিতার নাম: আরজেত সেখ বাড়ির নং : n0062 বয়স : 35 লিঙ্গ : পুরুষ		
724	JHN2748168	ফটো উপলব্ধ	725	JHN2484715	ফটো উপলব্ধ	726	NVY1108968	ফটো উপলব্ধ
নাম : রাজিয়া সেখ স্বামীর নাম: আরশাদ সেখ বাড়ির নং : n0062 বয়স : 55 লিঙ্গ : মহিলা			নাম : জিয়ারুল সেখ পিতার নাম: ইসমাইল সেখ বাড়ির নং : n0066 বয়স : 48 লিঙ্গ : পুরুষ			নাম : অকিলা শেখ বিবি স্বামীর নাম: আরদুলা শেখ বাড়ির নং : n0066 বয়স : 31 লিঙ্গ : মহিলা		
727	NVY1108950	ফটো উপলব্ধ	728	NVY1206226	ফটো উপলব্ধ	729	WB/15/098/474154	ফটো উপলব্ধ
নাম : তাজমিরা খাতুন(বিবি) স্বামীর নাম: ছাত্তার লস্কর বাড়ির নং : n0019 বয়স : 30 লিঙ্গ : মহিলা			নাম : মহম্মদ আলি সেখ পিতার নাম: আমজেদ সেখ বাড়ির নং : n0062 বয়স : 35 লিঙ্গ : পুরুষ			নাম : সুপিয়ান সেখ পিতার নাম: ইসলাম সেখ বাড়ির নং : n0019 বয়স : 53 লিঙ্গ : পুরুষ		
730	NVY0259317	ফটো উপলব্ধ	731	NVY1395631	ফটো উপলব্ধ	732	NVY1505692	ফটো উপলব্ধ
নাম : আবুল কালাম সেখ পিতার নাম: আমিনুদ্দিন সেখ বাড়ির নং : n0055 বয়স : 37 লিঙ্গ : পুরুষ			নাম : মারুফা বিবি সেখ স্বামীর নাম: আবুল কায়েম সেখ বাড়ির নং : 0055 বয়স : 28 লিঙ্গ : মহিলা			নাম : তাম্মিরা খাতুন পিতার নাম: ইসমাইল সেখ বাড়ির নং : N0066 বয়স : 26 লিঙ্গ : মহিলা		
733	NVY1522440	ফটো উপলব্ধ	734	JHN0764274	ফটো উপলব্ধ	735	NVY1393313	ফটো উপলব্ধ
নাম : নাজিরুদ্দিন সেখ পিতার নাম: এসার আলি সেখ বাড়ির নং : 086 বয়স : 25 লিঙ্গ : পুরুষ			নাম : ছফুরা বিবি সেখ স্বামীর নাম: ফারুক সেখ বাড়ির নং : n0055 বয়স : 51 লিঙ্গ : মহিলা			নাম : আরিবুল্লা সেখ পিতার নাম: সুফিকুল সেখ বাড়ির নং : 0019 বয়স : 27 লিঙ্গ : পুরুষ		
736	NVY1389535	ফটো উপলব্ধ	737	JHN1359868	ফটো উপলব্ধ	738	NVY1011675	ফটো উপলব্ধ
নাম : সাকি আহম্মাদ মিন্ত্রী পিতার নাম: সাজেত মিন্ত্রী বাড়ির নং : 0091 বয়স : 25 লিঙ্গ : পুরুষ			নাম : ফারুক সেখ পিতার নাম: আমিনাদ্দীন সেখ বাড়ির নং : n0055 বয়স : 60 লিঙ্গ : পুরুষ			নাম : আশ্মিরা বিবি স্বামীর নাম: রফিজুল সেখ বাড়ির নং : n0016 বয়স : 31 লিঙ্গ : মহিলা		
739	LJK3320983	ফটো উপলব্ধ	740	LJK3320991	ফটো উপলব্ধ	741	SY1535004	ফটো উপলব্ধ
নাম : সন্তোষ সর্দার পিতার নাম: সুখচাঁদ সর্দার বাড়ির নং : এন0226 বয়স : 65 লিঙ্গ : পুরুষ			নাম : তরু সর্দার স্বামীর নাম: সন্তোষ সর্দার বাড়ির নং : এন0226 বয়স : 56 লিঙ্গ : মহিলা			নাম : আসমা শেখ স্বামীর নাম: মোতাহের লস্কর বাড়ির নং : এন0062 বয়স : 33 লিঙ্গ : মহিলা		
742	JHN2158038	ফটো উপলব্ধ	743	NVY1387950	ফটো উপলব্ধ	744	NVY1109834	ফটো উপলব্ধ
নাম : মাজিদা বিবি মীর স্বামীর নাম: হাইদার মীর বাড়ির নং : এন0162 বয়স : 44 লিঙ্গ : মহিলা			নাম : ছাবিনা বিবি খাতুন স্বামীর নাম: সাইফুল মীর বাড়ির নং : এন0162 বয়স : 25 লিঙ্গ : মহিলা			নাম : সাইফুল মীর পিতার নাম: হাসা মীর বাড়ির নং : এন00162 বয়স : 29 লিঙ্গ : পুরুষ		
745	NVY1392208	ফটো উপলব্ধ	746	JHN0774885	ফটো উপলব্ধ	747	NVY0010280	ফটো উপলব্ধ
নাম : সামসুল মীর পিতার নাম: হাসা মীর বাড়ির নং : এন0162 বয়স : 29 লিঙ্গ : পুরুষ			নাম : হাঁসা মীর পিতার নাম: জুলমাত মীর বাড়ির নং : এন0162 বয়স : 51 লিঙ্গ : পুরুষ			নাম : কমলা সরদার পিতার নাম: গোকুল সরদার বাড়ির নং : এন0026 বয়স : 36 লিঙ্গ : মহিলা		
748	NVY1783166	ফটো উপলব্ধ	749	NVY1775576	ফটো উপলব্ধ	750	NVY1775618	ফটো উপলব্ধ
নাম : শুভেন্দু সরদার পিতার নাম: উত্তম সরদার বাড়ির নং : এন0068 বয়স : 24 লিঙ্গ : পুরুষ			নাম : করিনা খাতুন মায়ের নাম: রুমিছা বিবি বাড়ির নং : এন0045 বয়স : 21 লিঙ্গ : মহিলা			নাম : করিনা খাতুন মায়ের নাম: রুমিছা বিবি বাড়ির নং : এন0045 বয়স : 19 লিঙ্গ : মহিলা		

<p>751</p> <p>নাম : নাজমিন রিকি স্বামীর নাম : ডুবাছান আলি মোল্লা বাড়ির নং : 0004 বয়স : 19 লিঙ্গ : মহিলা</p>	<p>NVY1778455</p> <p>ফটো উপলব্ধ</p>	<p>752</p> <p>নাম : পূর্ণিমা সরদার পিতার নাম : মফুৎ সরদার বাড়ির নং : এন0026 বয়স : 20 লিঙ্গ : মহিলা</p>	<p>NVY1778844</p> <p>ফটো উপলব্ধ</p>	<p>753</p> <p>নাম : হাসিনাবান খাতুন স্বামীর নাম : হুসেইন মোল্লা বাড়ির নং : এন0040 বয়স : 23 লিঙ্গ : মহিলা</p>	<p>NVY1773043</p> <p>ফটো উপলব্ধ</p>
<p>754</p> <p>নাম : বৃহস্পতি মন্ডল পিতার নাম : ধীরেন মন্ডল বাড়ির নং : এন0007 বয়স : 19 লিঙ্গ : মহিলা</p>	<p>NVY1773704</p> <p>ফটো উপলব্ধ</p>	<p>755</p> <p>নাম : ফরিদ সেখ পিতার নাম : খালেদ সেখ বাড়ির নং : পূর্ব তুঘখালী জাফর সেখের পাড়া বয়স : 23 লিঙ্গ : পুরুষ</p>	<p>NVY1793306</p> <p>ফটো উপলব্ধ</p>	<p>756</p> <p>নাম : দীপিকা সরদার স্বামীর নাম : সঞ্জীব সরদার বাড়ির নং : এন0072 বয়স : 23 লিঙ্গ : মহিলা</p>	<p>NVY1798859</p> <p>ফটো উপলব্ধ</p>
<p>757</p> <p>নাম : রুপা সরদার স্বামীর নাম : আকাশ সরদার বাড়ির নং : এন0106 বয়স : 20 লিঙ্গ : মহিলা</p>	<p>NVY1799170</p> <p>ফটো উপলব্ধ</p>	<p>758</p> <p>নাম : কারিবল্লা মৌল্লা পিতার নাম : এদমাইল মৌল্লা বাড়ির নং : এন0045 বয়স : 40 লিঙ্গ : পুরুষ</p>	<p>NVY0719583</p> <p>ফটো উপলব্ধ</p>	<p>759</p> <p>নাম : আলামিন মীর পিতার নাম : হাফিজুল মীর বাড়ির নং : এন0084 বয়স : 19 লিঙ্গ : পুরুষ</p>	<p>NVY1811702</p> <p>ফটো উপলব্ধ</p>
<p>760</p> <p>নাম : মিনা খাতুন পিতার নাম : জলিল মীর বাড়ির নং : এন0050 বয়স : 21 লিঙ্গ : মহিলা</p>	<p>NVY1811785</p> <p>ফটো উপলব্ধ</p>	<p>761</p> <p>নাম : সাবিকুননাহার খাতুন স্বামীর নাম : ফিরোজ মোল্লা বাড়ির নং : এন0061 বয়স : 20 লিঙ্গ : মহিলা</p>	<p>NVY1811843</p> <p>ফটো উপলব্ধ</p>		

নির্বাচক সংখ্যার সারসংক্ষেপ :

A) নির্বাচকের সংখ্যা :

	নির্বাচক তালিকার প্রকৃতি	নির্বাচক তালিকার পরিচিতি :	নির্বাচকের সংখ্যা :				
			পুরুষ	মহিলা	তৃতীয় লিঙ্গ	মোট	
I	মূল তালিকা	মূল তালিকা	বিশেষ নিবিড় সংশোধনী ২০২৬-এর চূড়ান্ত ভোটার তালিকা	383	378	0	761
II	1- সংযোজন তালিকা	সংযোজনী 1	বিশেষ সংক্ষিপ্ত সংশোধন 2026	0	0	0	0
III	2- বিয়োজন তালিকা	সংযোজনী 1	বিশেষ সংক্ষিপ্ত সংশোধন 2026	0	1	0	1
IV	'লিঙ্গ ক্ষেত্রের' পরিবর্তনের কারণে পার্থক্য			0	0	0	0
নির্বাচকের মোট সংখ্যা (I+II-III+IV)				383	377	0	760

B) ক্রটি সংশোধনের সংখ্যা :

নির্বাচক তালিকার প্রকৃতি	নির্বাচক তালিকার পরিচিতি :	ক্রটি সংশোধনের সংখ্যা :
সংযোজনী 1	বিশেষ সংক্ষিপ্ত সংশোধন 2026	0

নির্বাচক নিবন্ধন আধিকারিকের স্বাক্ষর

E-মৃত, S-স্থানান্তরিত, R-একাধিকবার অন্তর্ভুক্ত, M-নিখোঁজ, Q-যোগ্য নহে