

## নির্বাচক তালিকা 2026 S25 পশ্চিমবঙ্গ

বিধানসভা নির্বাচনক্ষেত্রের নং, নাম ও সংরক্ষণের স্থিতি : 126 - হিজলগঞ্জ (তপশীলি জাতি)		অংশ নং : 218																			
বিধানসভা নির্বাচনক্ষেত্রটি যে লোকসভা নির্বাচনক্ষেত্রের / ক্ষেত্রসমূহের অন্তর্ভুক্ত তার নং, নাম ও সংরক্ষণ স্থিতি : 18 - বসিরহাট (সাধারণ)																					
1. সংশোধনের পূর্ণ বিবরণ																					
সংশোধনের বৎসর :	2026	নির্বাচক তালিকার পরিচিতি :																			
ভিত্তি তারিখ :	01-01-2026	বিশেষ নিবিড় সংশোধনী ২০২৬-এর চূড়ান্ত ভোটার তালিকা																			
সংশোধনের প্রকৃতি :	বিশেষ নিবিড় সংশোধনী 2026																				
প্রকাশনার তারিখ :	28-02-2026																				
2. অংশ ও নির্বাচনী এলাকার পূর্ণ বিবরণ :																					
অংশের ভাগ নং ও নাম :																					
1-দক্ষিণ মালেকানঘুমটি মণ্ডলপাড়া		<table style="width: 100%; border-collapse: collapse;"> <tr> <td style="width: 50%;">প্রধান শহর/গ্রাম</td> <td style="width: 50%;">: মালেকানঘুমটি</td> </tr> <tr> <td>ওয়ার্ড</td> <td>:</td> </tr> <tr> <td>থানা</td> <td>: হিজলগঞ্জ</td> </tr> <tr> <td>গ্রাম পঞ্চগয়েত</td> <td>: গোবিন্দকাটা</td> </tr> <tr> <td>ব্লক</td> <td>: হিজলগঞ্জ</td> </tr> <tr> <td>মহকুমা</td> <td>: বসিরহাট</td> </tr> <tr> <td>জেলা</td> <td>: উত্তর 24 পরগণা</td> </tr> <tr> <td>পিন</td> <td>: 743439</td> </tr> </table>				প্রধান শহর/গ্রাম	: মালেকানঘুমটি	ওয়ার্ড	:	থানা	: হিজলগঞ্জ	গ্রাম পঞ্চগয়েত	: গোবিন্দকাটা	ব্লক	: হিজলগঞ্জ	মহকুমা	: বসিরহাট	জেলা	: উত্তর 24 পরগণা	পিন	: 743439
প্রধান শহর/গ্রাম	: মালেকানঘুমটি																				
ওয়ার্ড	:																				
থানা	: হিজলগঞ্জ																				
গ্রাম পঞ্চগয়েত	: গোবিন্দকাটা																				
ব্লক	: হিজলগঞ্জ																				
মহকুমা	: বসিরহাট																				
জেলা	: উত্তর 24 পরগণা																				
পিন	: 743439																				
2-দক্ষিণ মালেকানঘুমটি গায়োনপাড়া																					
3. ভোট গ্রহন কেন্দ্রের পূর্ণ বিবরণ :																					
ভোট গ্রহন কেন্দ্রের নং, নাম :		ভোট গ্রহন কেন্দ্রের শ্রেণী :		সাধারণ																	
218 - দক্ষিণ মালেকানঘুমটি বনবিবিতলা এসএসকে		এই অংশে সহায়ক ভোটগ্রহন কেন্দ্রের সংখ্যা		0																	
ভোট গ্রহন কেন্দ্রের ঠিকানা :		:																			
দক্ষিণ মালেকানঘুমটি বনবিবিতলা এস এস কে, রুম নম্বর ১, দক্ষিণ মালেকানঘুমটি																					
4. নির্বাচকের সংখ্যা :																					
প্রথম ক্রমিক নং	শেষ ক্রমিক নং	মোট সংখ্যা																			
		পুরুষ	মহিলা	তৃতীয় লিঙ্গ	মোট																
1	504	253	248	0	501																

নির্বাচক নিবন্ধন আধিকারিকের স্বাক্ষর

Nazri Naksha



Google Map View



Polling Station Building Front View



Polling Station Front View



Cad View

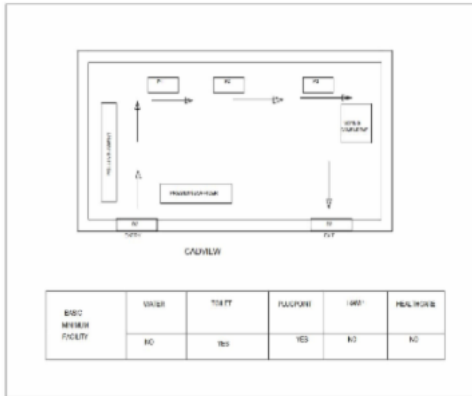

Key MAP View

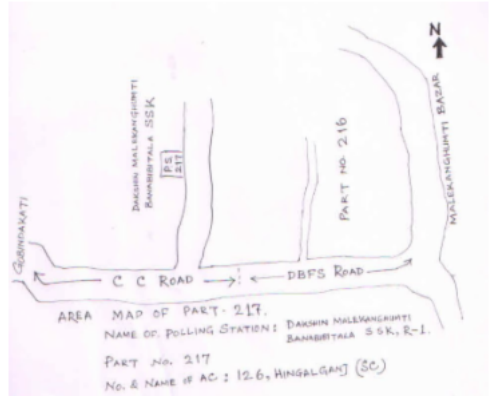

বিধানসভা নির্বাচনক্ষেত্রের নং, নাম : 126-হিঙ্গলগঞ্জ  
ভাগ নং, নাম : 1-দক্ষিণ মালেকানঘুমটি মণ্ডলপাড়া

1 নাম : মহানন্দ কর্মকার পিতার নাম: নারায়ন কর্মকার বাড়ির নং : n0024 বয়স : 49 লিঙ্গ : পুরুষ	JMT0735332 ফটো উপলব্ধ	2 নাম : অলোকা কর্মকার স্বামীর নাম: গোবিন্দ কর্মকার বাড়ির নং : n0024 বয়স : 35 লিঙ্গ : মহিলা	ZDE0381939 ফটো উপলব্ধ	3 নাম : গোবিন্দ কর্মকার পিতার নাম: নারায়ন কর্মকার বাড়ির নং : n0024 বয়স : 54 লিঙ্গ : পুরুষ	JMT0735324 ফটো উপলব্ধ
4 নাম : পঙ্কজ কর্মকার পিতার নাম: সন্তোষ কর্মকার বাড়ির নং : n0024 বয়স : 31 লিঙ্গ : পুরুষ	ZDE0789875 ফটো উপলব্ধ	5 নাম : সন্তোষ কর্মকার পিতার নাম: নারায়ন কর্মকার বাড়ির নং : n0024 বয়স : 61 লিঙ্গ : পুরুষ	JMT0735308 ফটো উপলব্ধ	6 নাম : সুপর্ণা কর্মকার স্বামীর নাম: সোনা কর্মকার বাড়ির নং : n0014 বয়স : 31 লিঙ্গ : মহিলা	ZDE0789834 ফটো উপলব্ধ
7 নাম : সোনা কর্মকার পিতার নাম: সুনীল কর্মকার বাড়ির নং : n0014 বয়স : 39 লিঙ্গ : পুরুষ	JMT2601789 ফটো উপলব্ধ	8 নাম : গৌরি কর্মকার স্বামীর নাম: সুনীল কর্মকার বাড়ির নং : n0014 বয়স : 64 লিঙ্গ : মহিলা	JMT0735274 ফটো উপলব্ধ	9 নাম : সুনীল কর্মকার পিতার নাম: ধীরেন্দ্র কর্মকার বাড়ির নং : n0014 বয়স : 68 লিঙ্গ : পুরুষ	JMT0735266 ফটো উপলব্ধ
10 নাম : গোপাল কর্মকার পিতার নাম: সন্তোষ কর্মকার বাড়ির নং : n0024 বয়স : 27 লিঙ্গ : পুরুষ	ZDE1032366 ফটো উপলব্ধ	11 নাম : অনামিকা মন্ডল কর্মকার স্বামীর নাম: পঙ্কজ কর্মকার বাড়ির নং : এন0024 বয়স : 23 লিঙ্গ : মহিলা	ZDE1307453 ফটো উপলব্ধ	12 নাম : পূর্ণিমা কর্মকার পিতার নাম: গোবিন্দ কর্মকার বাড়ির নং : এন0024 বয়স : 21 লিঙ্গ : মহিলা	ZDE1489848 ফটো উপলব্ধ
13 নাম : বিচিত্রা গায়েন পিতার নাম: মহেশ্বর গায়েন বাড়ির নং : n0073 বয়স : 26 লিঙ্গ : পুরুষ	ZDE1118702 ফটো উপলব্ধ	14 নাম : সত্যজিৎ গায়েন পিতার নাম: প্রশান্ত গায়েন বাড়ির নং : n0068 বয়স : 27 লিঙ্গ : পুরুষ	ZDE1111582 ফটো উপলব্ধ	15 নাম : হিরন্ময় গায়েন পিতার নাম: নির্মল গায়েন বাড়ির নং : এন0070 বয়স : 22 লিঙ্গ : পুরুষ	ZDE1383702 ফটো উপলব্ধ
16 নাম : রূপালী গায়েন মায়ের নাম: স্বপন গায়েন বাড়ির নং : N0015 বয়স : 24 লিঙ্গ : মহিলা	ZDE1244755 ফটো উপলব্ধ	17 নাম : রুস্তি গায়েন স্বামীর নাম: যোগেশ গায়েন বাড়ির নং : n0034 বয়স : 68 লিঙ্গ : মহিলা	JMT0735381 ফটো উপলব্ধ	18 নাম : যোগেশ গায়েন পিতার নাম: মেঘনাথ গায়েন বাড়ির নং : n0034 বয়স : 73 লিঙ্গ : পুরুষ	JMT0735373 ফটো উপলব্ধ
19 নাম : সুজাতা গায়েন স্বামীর নাম: তাপস গায়েন বাড়ির নং : 174 বয়স : 39 লিঙ্গ : মহিলা	JMT2663664 ফটো উপলব্ধ	20 নাম : তাপস গায়েন পিতার নাম: হরেন গায়েন বাড়ির নং : n0015 বয়স : 41 লিঙ্গ : পুরুষ	JMT2238418 ফটো উপলব্ধ	21 নাম : অমোলা গায়েন স্বামীর নাম: দীপংকর গায়েন বাড়ির নং : 0015 বয়স : 44 লিঙ্গ : মহিলা	ZDE0888859 ফটো উপলব্ধ
22 নাম : দীপংকর গায়েন পিতার নাম: হরেন্দ্রনাথ গায়েন বাড়ির নং : n0015 বয়স : 36 লিঙ্গ : পুরুষ	ZDE0307629 ফটো উপলব্ধ	23 নাম : মানারানী গায়েন স্বামীর নাম: তপন গায়েন বাড়ির নং : n0015 বয়স : 43 লিঙ্গ : মহিলা	JMT1994961 ফটো উপলব্ধ	24 নাম : তপন গায়েন পিতার নাম: হরেন্দ্রনাথ গায়েন বাড়ির নং : n0015 বয়স : 44 লিঙ্গ : পুরুষ	JMT1902816 ফটো উপলব্ধ
25 নাম : ফাল্গুনী গায়েন স্বামীর নাম: স্বপন গায়েন বাড়ির নং : n0015 বয়স : 49 লিঙ্গ : মহিলা	JMT0735365 ফটো উপলব্ধ	26 নাম : স্বপন গায়েন পিতার নাম: হরেন্দ্র গায়েন বাড়ির নং : n0015 বয়স : 54 লিঙ্গ : পুরুষ	JMT0735357 ফটো উপলব্ধ	27 নাম : বিমলা গায়েন স্বামীর নাম: হরেন্দ্র গায়েন বাড়ির নং : n0015 বয়স : 77 লিঙ্গ : মহিলা	JMT1229657 ফটো উপলব্ধ
28 নাম : পবিত্র তরফদার পিতার নাম: সুভাষ তরফদার বাড়ির নং : n0004 বয়স : 38 লিঙ্গ : পুরুষ	JMT2663797 ফটো উপলব্ধ	29 নাম : সবিতা তরফদার স্বামীর নাম: সুভাষ তরফদার বাড়ির নং : n0004 বয়স : 58 লিঙ্গ : মহিলা	JMT0735407 ফটো উপলব্ধ	30 নাম : সুভাষ তরফদার পিতার নাম: বিহারী তরফদার বাড়ির নং : n0004 বয়স : 64 লিঙ্গ : পুরুষ	JMT0735399 ফটো উপলব্ধ

বিধানসভা নির্বাচনক্ষেত্রের নং, নাম : 126-হিঙ্গলগঞ্জ  
ভাগ নং, নাম : 1-দক্ষিণ মালেকানঘুমটি মণ্ডলপাড়া

31 নাম : কাকলী মন্ডল বায়েন স্বামীর নাম: দেবশীষ বায়েন বাড়ির নং : N0020 বয়স : 24 লিঙ্গ : মহিলা	ZDE1292002 ফটো উপলব্ধ	32 নাম : সুজিৎ বায়েন পিতার নাম: সন্তোষ বায়েন বাড়ির নং : এন0029 বয়স : 21 লিঙ্গ : পুরুষ	ZDE1458991 ফটো উপলব্ধ	33 নাম : সুনীতা বায়েন পিতার নাম: বাবুলাল বায়েন বাড়ির নং : এন0029 বয়স : 23 লিঙ্গ : মহিলা	ZDE1415603 ফটো উপলব্ধ
34 নাম : উষা বায়েন স্বামীর নাম: রবীন্দ্র বায়েন বাড়ির নং : 0030 বয়স : 64 লিঙ্গ : মহিলা	JMT0731463 ফটো উপলব্ধ	35 নাম : উর্মিলা বায়েন স্বামীর নাম: তপন বায়েন বাড়ির নং : 0030 বয়স : 31 লিঙ্গ : মহিলা	ZDE0888875 ফটো উপলব্ধ	36 নাম : তপন বায়েন পিতার নাম: রবীন্দ্র বায়েন বাড়ির নং : n0030 বয়স : 39 লিঙ্গ : পুরুষ	JMT2238434 ফটো উপলব্ধ
37 নাম : তাপস বায়েন পিতার নাম: রবীন্দ্রনাথ বায়েন বাড়ির নং : n0030 বয়স : 36 লিঙ্গ : পুরুষ	ZDE0672774 ফটো উপলব্ধ	38 নাম : রবীন্দ্রনাথ বায়েন পিতার নাম: যতীশ বায়েন বাড়ির নং : n0030 বয়স : 70 লিঙ্গ : পুরুষ	JMT0735571 ফটো উপলব্ধ	39 নাম : বৃন্দে বায়েন স্বামীর নাম: সন্তোষ বায়েন বাড়ির নং : n0029 বয়স : 41 লিঙ্গ : মহিলা	ZDE0498568 ফটো উপলব্ধ
40 নাম : যমুনা বায়েন স্বামীর নাম: বাবু বায়েন বাড়ির নং : n0029 বয়স : 60 লিঙ্গ : মহিলা	JMT0735548 ফটো উপলব্ধ	41 নাম : সন্তোষ বায়েন পিতার নাম: ভরত বায়েন বাড়ির নং : n0029 বয়স : 62 লিঙ্গ : পুরুষ	JMT0735555 ফটো উপলব্ধ	42 নাম : বিশুজিৎ বায়েন পিতার নাম: বাবুলাল বায়েন বাড়ির নং : n0029 বয়স : 31 লিঙ্গ : পুরুষ	ZDE0789867 ফটো উপলব্ধ
43 নাম : বাবুলাল বায়েন পিতার নাম: ভরত বায়েন বাড়ির নং : n0029 বয়স : 66 লিঙ্গ : পুরুষ	JMT1902238 ফটো উপলব্ধ	44 নাম : কার্তিক বায়েন পিতার নাম: অনুকুল বায়েন বাড়ির নং : n0026 বয়স : 39 লিঙ্গ : পুরুষ	JMT2601722 ফটো উপলব্ধ	45 নাম : পারুল বায়েন স্বামীর নাম: কার্তিক বায়েন বাড়ির নং : n0026 বয়স : 43 লিঙ্গ : মহিলা	ZDE0307926 ফটো উপলব্ধ
46 নাম : কবিতা বায়েন স্বামীর নাম: সন্ন্যাসী বায়েন বাড়ির নং : 187 বয়স : 40 লিঙ্গ : মহিলা	JMT2663680 ফটো উপলব্ধ	47 নাম : সন্ন্যাসী বায়েন পিতার নাম: অনুকুল বায়েন বাড়ির নং : n0026 বয়স : 45 লিঙ্গ : পুরুষ	JMT2237600 ফটো উপলব্ধ	48 নাম : একাদশী বায়েন স্বামীর নাম: অনুকুল বায়েন বাড়ির নং : n0026 বয়স : 67 লিঙ্গ : মহিলা	JMT0735431 ফটো উপলব্ধ
49 নাম : অনুকুল বায়েন পিতার নাম: এলস্বর বায়েন বাড়ির নং : 187 বয়স : 70 লিঙ্গ : পুরুষ	JMT0735423 ফটো উপলব্ধ	50 নাম : রাহুল বায়েন পিতার নাম: কার্তিক বায়েন বাড়ির নং : এন0026 বয়স : 20 লিঙ্গ : পুরুষ	ZDE1511401 ফটো উপলব্ধ	51 নাম : অমেলা বায়েন স্বামীর নাম: কেনা বায়েন বাড়ির নং : n0021 বয়স : 80 লিঙ্গ : মহিলা	JMT2237618 ফটো উপলব্ধ
52 নাম : মায়ী বায়েন স্বামীর নাম: দেবকুমার বায়েন বাড়ির নং : n0021 বয়স : 47 লিঙ্গ : মহিলা	JMT2525640 ফটো উপলব্ধ	53 নাম : দেবকুমার বায়েন পিতার নাম: কেনারাম বায়েন বাড়ির নং : n0021 বয়স : 51 লিঙ্গ : পুরুষ	JMT0735456 ফটো উপলব্ধ	54 নাম : সুদাম বায়েন পিতার নাম: মিন্টু বায়েন বাড়ির নং : n0020 বয়স : 34 লিঙ্গ : পুরুষ	ZDE0588855 ফটো উপলব্ধ
55 নাম : মলয় বায়েন পিতার নাম: মন্টু বায়েন বাড়ির নং : 0020 বয়স : 30 লিঙ্গ : পুরুষ	ZDE0888792 ফটো উপলব্ধ	56 নাম : কবিতা বায়েন স্বামীর নাম: মন্টু বায়েন বাড়ির নং : n0020 বয়স : 58 লিঙ্গ : মহিলা	JMT1229418 ফটো উপলব্ধ	57 নাম : মন্টু বায়েন পিতার নাম: মংগল বায়েন বাড়ির নং : n0020 বয়স : 61 লিঙ্গ : পুরুষ	ZDE1474295 ফটো উপলব্ধ
58 নাম : দেবশীষ বায়েন পিতার নাম: মন্টু বায়েন বাড়ির নং : n0020 বয়স : 27 লিঙ্গ : পুরুষ	ZDE1094010 ফটো উপলব্ধ	59 নাম : নিমাই বায়েন পিতার নাম: মঙ্গল বায়েন বাড়ির নং : 0020 বয়স : 59 লিঙ্গ : পুরুষ	ZDE1193358 ফটো উপলব্ধ	60 নাম : সরজিৎ বায়েন পিতার নাম: বাবুলাল বায়েন বাড়ির নং : n0029 বয়স : 28 লিঙ্গ : পুরুষ	ZDE1032325 ফটো উপলব্ধ

বিধানসভা নির্বাচনক্ষেত্রের নং, নাম : 126-হিঙ্গলগঞ্জ  
ভাগ নং, নাম : 1-দক্ষিণ মালেকানঘুমটি মণ্ডলপাড়া

61 নাম : পলাশ বৈদ্য পিতার নাম: স্বপন বৈদ্য বাড়ির নং : n0104 বয়স : 31 লিঙ্গ : পুরুষ	ZDE0888735 ফটো উপলব্ধ	62 নাম : সুজয় বৈদ্য পিতার নাম: স্বপন বৈদ্য বাড়ির নং : n0106 বয়স : 30 লিঙ্গ : পুরুষ	ZDE0904003 ফটো উপলব্ধ	63 নাম : স্বপন বৈদ্য পিতার নাম: হরিপদ বৈদ্য বাড়ির নং : n0105 বয়স : 56 লিঙ্গ : পুরুষ	JMT0733659 ফটো উপলব্ধ
64 নাম : খোকন গায়েন পিতার নাম: ধীরেন গায়েন বাড়ির নং : এন0105 বয়স : 52 লিঙ্গ : পুরুষ	ZDE1463637 ফটো উপলব্ধ	65 নাম : তুলসী গায়েন স্বামীর নাম: খোকন গায়েন বাড়ির নং : এন0105 বয়স : 47 লিঙ্গ : মহিলা	JMT2237030 ফটো উপলব্ধ	66 নাম : রাকেশ গায়েন পিতার নাম: খোকন গায়েন বাড়ির নং : এন0105 বয়স : 27 লিঙ্গ : পুরুষ	ZDE1093806 ফটো উপলব্ধ
67 নাম : সঞ্জয় গায়েন পিতার নাম: খোকন গায়েন বাড়ির নং : এন0105 বয়স : 25 লিঙ্গ : পুরুষ	ZDE1184837 ফটো উপলব্ধ	68 নাম : সবিতা বৈদ্য স্বামীর নাম: স্বপন বৈদ্য বাড়ির নং : n0103 বয়স : 49 লিঙ্গ : মহিলা	JMT0733667 ফটো উপলব্ধ	69 নাম : বনলতা মণ্ডল পিতার নাম: সুধাংশু মণ্ডল বাড়ির নং : n0108 বয়স : 34 লিঙ্গ : মহিলা	ZDE0968966 ফটো উপলব্ধ
70 নাম : বেহুলা মণ্ডল স্বামীর নাম: সুভেন্দু মণ্ডল বাড়ির নং : 0096 বয়স : 38 লিঙ্গ : মহিলা	JMT2601433 ফটো উপলব্ধ	71 নাম : সবিতা মণ্ডল স্বামীর নাম: শশবিন্দু মণ্ডল বাড়ির নং : 0095 বয়স : 47 লিঙ্গ : মহিলা	JMT1229673 ফটো উপলব্ধ	72 নাম : সুজলা মণ্ডল স্বামীর নাম: দিব্যেন্দু মণ্ডল বাড়ির নং : 0097 বয়স : 33 লিঙ্গ : মহিলা	ZDE0672550 ফটো উপলব্ধ
73 নাম : দিব্যেন্দু মণ্ডল পিতার নাম: কালিপদ মণ্ডল বাড়ির নং : n0097 বয়স : 37 লিঙ্গ : পুরুষ	JMT2601482 ফটো উপলব্ধ	74 নাম : বিলাস মণ্ডল পিতার নাম: প্রভাষ মণ্ডল বাড়ির নং : n0085 বয়স : 33 লিঙ্গ : পুরুষ	ZDE0672477 ফটো উপলব্ধ	75 নাম : বাবুলাল মণ্ডল পিতার নাম: প্রভাষ মণ্ডল বাড়ির নং : n0041 বয়স : 40 লিঙ্গ : পুরুষ	JMT2601813 ফটো উপলব্ধ
76 নাম : হরিদাসী মন্ডল স্বামীর নাম: প্রভাষ মন্ডল বাড়ির নং : n0041 বয়স : 64 লিঙ্গ : মহিলা	JMT0736157 ফটো উপলব্ধ	77 নাম : প্রভাষ মন্ডল পিতার নাম: রাম মন্ডল বাড়ির নং : n0041 বয়স : 68 লিঙ্গ : পুরুষ	JMT2237832 ফটো উপলব্ধ	78 নাম : প্রদীপ মণ্ডল পিতার নাম: সুভাষ চন্দ্র মণ্ডল বাড়ির নং : n0007 বয়স : 30 লিঙ্গ : পুরুষ	ZDE0789859 ফটো উপলব্ধ
79 নাম : সুধা মণ্ডল স্বামীর নাম: সুভাষ মণ্ডল বাড়ির নং : n0007 বয়স : 37 লিঙ্গ : মহিলা	ZDE0789800 ফটো উপলব্ধ	80 নাম : বাপী মল্লিক পিতার নাম: প্রশান্ত মল্লিক বাড়ির নং : n0007 বয়স : 32 লিঙ্গ : পুরুষ	ZDE0789883 ফটো উপলব্ধ	81 নাম : তুলসী মল্লিক স্বামীর নাম: প্রশান্ত মল্লিক বাড়ির নং : n0007 বয়স : 69 লিঙ্গ : মহিলা	JMT0930990 ফটো উপলব্ধ
82 নাম : সুভাষ মন্ডল পিতার নাম: মঙ্গল মন্ডল বাড়ির নং : n0007 বয়স : 67 লিঙ্গ : পুরুষ	JMT0736207 ফটো উপলব্ধ	83 নাম : মমতা মণ্ডল পিতার নাম: তারক মণ্ডল বাড়ির নং : N0041 বয়স : 29 লিঙ্গ : মহিলা	ZDE0969469 ফটো উপলব্ধ	84 নাম : সুভাষ মন্ডল পিতার নাম: চন্দ্রকান্ত মন্ডল বাড়ির নং : n0009 বয়স : 64 লিঙ্গ : পুরুষ	JMT2237816 ফটো উপলব্ধ
85 নাম : সুনিতা মন্ডল স্বামীর নাম: সুনীল মন্ডল বাড়ির নং : n0009 বয়স : 64 লিঙ্গ : মহিলা	JMT0736009 ফটো উপলব্ধ	86 নাম : সুনীল মন্ডল পিতার নাম: চন্দ্রকান্ত মন্ডল বাড়ির নং : n0009 বয়স : 69 লিঙ্গ : পুরুষ	JMT0735993 ফটো উপলব্ধ	87 নাম : স্বপা মন্ডল পিতার নাম: শশবিন্দু মন্ডল বাড়ির নং : 0095 বয়স : 25 লিঙ্গ : মহিলা	ZDE1171495 ফটো উপলব্ধ
88 নাম : রেনুকা মন্ডল স্বামীর নাম: সুভাষ মন্ডল বাড়ির নং : n0009 বয়স : 61 লিঙ্গ : মহিলা	JMT0736017 ফটো উপলব্ধ	89 নাম : মালতী মন্ডল স্বামীর নাম: বিশুজিত মন্ডল বাড়ির নং : এন0005 বয়স : 24 লিঙ্গ : মহিলা	ZDE1312099 ফটো উপলব্ধ	90 নাম : একাদশী মন্ডল স্বামীর নাম: বাবু মন্ডল বাড়ির নং : n0009 বয়স : 43 লিঙ্গ : মহিলা	JMT2663722 ফটো উপলব্ধ

বিধানসভা নির্বাচনক্ষেত্রের নং, নাম : 126-হিঙ্গলগঞ্জ  
ভাগ নং, নাম : 1-দক্ষিণ মালেকানঘুমটি মণ্ডলপাড়া

91 নাম : বাবু মন্ডল পিতার নাম: সুনীল মন্ডল বাড়ির নং : n0009 বয়স : 43 লিঙ্গ : পুরুষ	JMT2237790 ফটো উপলব্ধ	92 নাম : যুথিকা মন্ডল স্বামীর নাম: সৌমিত্র মন্ডল বাড়ির নং : এন0095 বয়স : 24 লিঙ্গ : মহিলা	ZDE1384916 ফটো উপলব্ধ	93 নাম : বিশ্বজিত মণ্ডল পিতার নাম: বিকাশ মণ্ডল বাড়ির নং : n0005 বয়স : 30 লিঙ্গ : পুরুষ	ZDE0904011 ফটো উপলব্ধ
94 নাম : বিষ্ণুপদ মন্ডল পিতার নাম: অশোক মন্ডল বাড়ির নং : 0011 বয়স : 25 লিঙ্গ : পুরুষ	ZDE1171503 ফটো উপলব্ধ	95 নাম : সুব্রত মণ্ডল পিতার নাম: প্রভাষ মণ্ডল বাড়ির নং : n0041 বয়স : 38 লিঙ্গ : পুরুষ	JMT2601755 ফটো উপলব্ধ	96 নাম : কবিতারানী মন্ডল স্বামীর নাম: বিকাশ মন্ডল বাড়ির নং : n0005 বয়স : 50 লিঙ্গ : মহিলা	JMT0735662 ফটো উপলব্ধ
97 নাম : বিকাশ মন্ডল পিতার নাম: মানিক মন্ডল বাড়ির নং : n0005 বয়স : 53 লিঙ্গ : পুরুষ	JMT0735654 ফটো উপলব্ধ	98 নাম : অনিল মন্ডল পিতার নাম: চন্দ্রকান্ত মন্ডল বাড়ির নং : n0009 বয়স : 64 লিঙ্গ : পুরুষ	ZDE1475870 ফটো উপলব্ধ	99 নাম : পুতুল মণ্ডল স্বামীর নাম: প্রকাশ মণ্ডল বাড়ির নং : n0005 বয়স : 47 লিঙ্গ : মহিলা	JMT2237642 ফটো উপলব্ধ
100 নাম : সুপর্ণা মন্ডল পিতার নাম: সুধৃতি মন্ডল বাড়ির নং : এন0027 বয়স : 29 লিঙ্গ : মহিলা	ZDE1415868 ফটো উপলব্ধ	101 নাম : অসীমা মণ্ডল স্বামীর নাম: রাজকুমার মণ্ডল বাড়ির নং : n0003 বয়স : 35 লিঙ্গ : মহিলা	ZDE0672832 ফটো উপলব্ধ	102 নাম : রাজকুমার মণ্ডল পিতার নাম: সুভাষ চন্দ্র মণ্ডল বাড়ির নং : n0003 বয়স : 37 লিঙ্গ : পুরুষ	JMT2601920 ফটো উপলব্ধ
103 নাম : প্রকাশ মন্ডল পিতার নাম: মানিক মন্ডল বাড়ির নং : n0005 বয়স : 60 লিঙ্গ : পুরুষ	JMT2237634 ফটো উপলব্ধ	104 নাম : অনূপ কুমার মন্ডল পিতার নাম: সুভাষ মন্ডল বাড়ির নং : n0003 বয়স : 34 লিঙ্গ : পুরুষ	ZDE0498527 ফটো উপলব্ধ	105 নাম : শেফালী মন্ডল স্বামীর নাম: সুভাষ মন্ডল বাড়ির নং : n0003 বয়স : 61 লিঙ্গ : মহিলা	JMT0735837 ফটো উপলব্ধ
106 নাম : সুভাষ চন্দ্র মন্ডল পিতার নাম: মানিক মন্ডল বাড়ির নং : n0003 বয়স : 67 লিঙ্গ : পুরুষ	ZDE1511815 ফটো উপলব্ধ	107 নাম : পুষ্প মন্ডল স্বামীর নাম: সুকুমার মন্ডল বাড়ির নং : n0001 বয়স : 57 লিঙ্গ : মহিলা	JMT2237782 ফটো উপলব্ধ	108 নাম : বিজলী বায়েন স্বামীর নাম: শ্রীপদ বায়েন বাড়ির নং : n0002 বয়স : 32 লিঙ্গ : মহিলা	ZDE0789750 ফটো উপলব্ধ
109 নাম : শ্রীপদ বায়েন পিতার নাম: ফনী বায়েন বাড়ির নং : n0002 বয়স : 38 লিঙ্গ : পুরুষ	JMT2601854 ফটো উপলব্ধ	110 নাম : রুমা বায়েন স্বামীর নাম: কৃষ্ণপদ বায়েন বাড়ির নং : n0002 বয়স : 38 লিঙ্গ : মহিলা	ZDE0498519 ফটো উপলব্ধ	111 নাম : কৃষ্ণপদ বায়েন পিতার নাম: ফনী বায়েন বাড়ির নং : n0002 বয়স : 41 লিঙ্গ : পুরুষ	JMT2601870 ফটো উপলব্ধ
112 নাম : শ্রীকৃষ্ণ বায়েন পিতার নাম: ফনী বায়েন বাড়ির নং : n0002 বয়স : 41 লিঙ্গ : পুরুষ	JMT2238426 ফটো উপলব্ধ	113 নাম : সুন্দরী বায়েন স্বামীর নাম: ফনী বায়েন বাড়ির নং : n0002 বয়স : 67 লিঙ্গ : মহিলা	JMT0735514 ফটো উপলব্ধ	114 নাম : ফনী বায়েন পিতার নাম: মংগল বায়েন বাড়ির নং : n0002 বয়স : 69 লিঙ্গ : পুরুষ	JMT0735506 ফটো উপলব্ধ
115 নাম : রঞ্জন মন্ডল পিতার নাম: বিজয় মন্ডল বাড়ির নং : n0018 বয়স : 55 লিঙ্গ : পুরুষ	JMT0736108 ফটো উপলব্ধ	116 নাম : কবিতা মন্ডল স্বামীর নাম: রনজিৎ মন্ডল বাড়ির নং : n0018 বয়স : 59 লিঙ্গ : মহিলা	JMT0736090 ফটো উপলব্ধ	117 নাম : রনজিৎ মন্ডল পিতার নাম: বিজয় মন্ডল বাড়ির নং : n0018 বয়স : 61 লিঙ্গ : পুরুষ	JMT0736082 ফটো উপলব্ধ
118 নাম : মমতা মন্ডল স্বামীর নাম: দেবেন মন্ডল বাড়ির নং : n0018 বয়স : 68 লিঙ্গ : মহিলা	JMT0736074 ফটো উপলব্ধ	119 নাম : দেবেন মন্ডল পিতার নাম: বিজয় মন্ডল বাড়ির নং : n0018 বয়স : 72 লিঙ্গ : পুরুষ	JMT0736066 ফটো উপলব্ধ	120 নাম : গণেশ মন্ডল পিতার নাম: বিজয় মন্ডল বাড়ির নং : n0018 বয়স : 80 লিঙ্গ : পুরুষ	JMT0736058 ফটো উপলব্ধ

বিধানসভা নির্বাচনক্ষেত্রের নং, নাম : 126-হিঙ্গলগঞ্জ  
ভাগ নং, নাম : 1-দক্ষিণ মালেকানঘুমটি মণ্ডলপাড়া

121 নাম : নমিতা মণ্ডল স্বামীর নাম: মনোতোষ মণ্ডল বাড়ির নং : n0016 বয়স : 32 লিঙ্গ : মহিলা	ZDE0789842 ফটো উপলব্ধ	122 নাম : শ্যামলী মণ্ডল স্বামীর নাম: কবীর মণ্ডল বাড়ির নং : n0016 বয়স : 32 লিঙ্গ : মহিলা	ZDE0789768 ফটো উপলব্ধ	123 নাম : কবীর মণ্ডল পিতার নাম: গণেশ চন্দ্র মণ্ডল বাড়ির নং : n0016 বয়স : 39 লিঙ্গ : পুরুষ	JMT2601763 ফটো উপলব্ধ
124 নাম : মনোতোষ মন্ডল পিতার নাম: বাবুলাল মন্ডল বাড়ির নং : n0016 বয়স : 37 লিঙ্গ : পুরুষ	JMT2601862 ফটো উপলব্ধ	125 নাম : বাবুলাল মন্ডল পিতার নাম: কালীপদ মন্ডল বাড়ির নং : n0016 বয়স : 68 লিঙ্গ : পুরুষ	JMT0735910 ফটো উপলব্ধ	126 নাম : তপসী মন্ডল স্বামীর নাম: প্রবীর মন্ডল বাড়ির নং : n0016 বয়স : 38 লিঙ্গ : মহিলা	JMT2364743 ফটো উপলব্ধ
127 নাম : প্রবীর মন্ডল পিতার নাম: গণেশ মন্ডল বাড়ির নং : n0016 বয়স : 52 লিঙ্গ : পুরুষ	JMT0735902 ফটো উপলব্ধ	128 নাম : মানকুমারী মন্ডল স্বামীর নাম: গণেশ মন্ডল বাড়ির নং : n0016 বয়স : 70 লিঙ্গ : মহিলা	JMT0735894 ফটো উপলব্ধ	129 নাম : হরিপদ মন্ডল পিতার নাম: যতীন্দ্র মন্ডল বাড়ির নং : n0013 বয়স : 55 লিঙ্গ : পুরুষ	JMT0736249 ফটো উপলব্ধ
130 নাম : জয়ন্ত মণ্ডল মায়ের নাম: সরস্বতী মণ্ডল বাড়ির নং : n0012 বয়স : 37 লিঙ্গ : পুরুষ	JMT2601730 ফটো উপলব্ধ	131 নাম : মহেশ মণ্ডল মায়ের নাম: লীলাবতী মণ্ডল বাড়ির নং : n0012 বয়স : 38 লিঙ্গ : পুরুষ	JMT2601847 ফটো উপলব্ধ	132 নাম : সুকুমার মণ্ডল মায়ের নাম: লীলাবতী মণ্ডল বাড়ির নং : n0012 বয়স : 42 লিঙ্গ : পুরুষ	JMT2601896 ফটো উপলব্ধ
133 নাম : হরেকৃষ্ণ মন্ডল মায়ের নাম: সরস্বতী মন্ডল বাড়ির নং : n0012 বয়স : 45 লিঙ্গ : পুরুষ	JMT1356252 ফটো উপলব্ধ	134 নাম : সরস্বতী মন্ডল স্বামীর নাম: মুনাল মন্ডল বাড়ির নং : n0012 বয়স : 71 লিঙ্গ : মহিলা	JMT0735738 ফটো উপলব্ধ	135 নাম : মিতালী মণ্ডল স্বামীর নাম: কানাই মণ্ডল বাড়ির নং : n0011 বয়স : 29 লিঙ্গ : মহিলা	ZDE0962506 ফটো উপলব্ধ
136 নাম : কানাই মণ্ডল পিতার নাম: অমেন্দ্র মণ্ডল বাড়ির নং : n0011 বয়স : 39 লিঙ্গ : পুরুষ	JMT2601714 ফটো উপলব্ধ	137 নাম : চন্দ্রানী মন্ডল পিতার নাম: সুকুমার মন্ডল বাড়ির নং : 0045 বয়স : 25 লিঙ্গ : মহিলা	ZDE1171552 ফটো উপলব্ধ	138 নাম : দিপালী মণ্ডল স্বামীর নাম: অজয় মণ্ডল বাড়ির নং : n0011 বয়স : 49 লিঙ্গ : মহিলা	JMT0735621 ফটো উপলব্ধ
139 নাম : জয়ন্তী মন্ডল স্বামীর নাম: অশোক মন্ডল বাড়ির নং : n0011 বয়স : 41 লিঙ্গ : মহিলা	JMT2238335 ফটো উপলব্ধ	140 নাম : অশোক মন্ডল পিতার নাম: অমেন্দ্র মন্ডল বাড়ির নং : n0011 বয়স : 50 লিঙ্গ : পুরুষ	JMT0735613 ফটো উপলব্ধ	141 নাম : অজয় মন্ডল পিতার নাম: অমেন্দ্র মন্ডল বাড়ির নং : n0011 বয়স : 52 লিঙ্গ : পুরুষ	JMT0735605 ফটো উপলব্ধ
142 নাম : হরিদাসী মন্ডল স্বামীর নাম: অমেন্দ্র মন্ডল বাড়ির নং : n0011 বয়স : 73 লিঙ্গ : মহিলা	JMT0735597 ফটো উপলব্ধ	143 নাম : অমেন্দ্র মন্ডল পিতার নাম: রাজকৃষ্ণ মন্ডল বাড়ির নং : n0011 বয়স : 80 লিঙ্গ : পুরুষ	JMT0735589 ফটো উপলব্ধ	144 নাম : সুপদ মণ্ডল পিতার নাম: সুনীল মণ্ডল বাড়ির নং : n0009 বয়স : 35 লিঙ্গ : পুরুষ	ZDE0672766 ফটো উপলব্ধ
145 নাম : সুকবালা মন্ডল স্বামীর নাম: সুধান্য মন্ডল বাড়ির নং : n0002 বয়স : 71 লিঙ্গ : মহিলা	JMT0735522 ফটো উপলব্ধ	146 নাম : সবীক মন্ডল পিতার নাম: সুধান্য মন্ডল বাড়ির নং : n0035 বয়স : 42 লিঙ্গ : পুরুষ	JMT0736256 ফটো উপলব্ধ	147 নাম : কমলা মন্ডল স্বামীর নাম: দেবদাস মন্ডল বাড়ির নং : n0009 বয়স : 40 লিঙ্গ : মহিলা	JMT2237808 ফটো উপলব্ধ
148 নাম : অঞ্জনা মন্ডল পিতার নাম: সুভাষ মন্ডল বাড়ির নং : N0007 বয়স : 24 লিঙ্গ : মহিলা	ZDE1283415 ফটো উপলব্ধ	149 নাম : সিদ্ধার্থ মন্ডল পিতার নাম: সুধতি মন্ডল বাড়ির নং : N0086 বয়স : 24 লিঙ্গ : পুরুষ	ZDE1280304 ফটো উপলব্ধ	150 নাম : লক্ষ্মী রানী মন্ডল স্বামীর নাম: প্রভাষ চন্দ্র মন্ডল বাড়ির নং : n0044 বয়স : 60 লিঙ্গ : মহিলা	JMT0736165 ফটো উপলব্ধ

বিধানসভা নির্বাচনক্ষেত্রের নং, নাম : 126-হিজলগঞ্জ  
ভাগ নং, নাম : 1-দক্ষিণ মালেকানঘুমটি মণ্ডলপাড়া

151 নাম : সরজিৎ মন্ডল পিতার নাম: দুলাল মন্ডল বাড়ির নং : 0042 বয়স : 30 লিঙ্গ : পুরুষ	ZDE0888826 ফটো উপলব্ধ	152 নাম : তাপসী মন্ডল স্বামীর নাম: সবীক মন্ডল বাড়ির নং : n0035 বয়স : 41 লিঙ্গ : মহিলা	ZDE0498576 ফটো উপলব্ধ	153 নাম : সত্যজিৎ মন্ডল পিতার নাম: হরিসাধন মন্ডল বাড়ির নং : 0033 বয়স : 32 লিঙ্গ : পুরুষ	ZDE0888784 ফটো উপলব্ধ
154 নাম : রেখা মন্ডল স্বামীর নাম: হরিসাধন মন্ডল বাড়ির নং : n0033 বয়স : 60 লিঙ্গ : মহিলা	WB/14/099/459327 ফটো উপলব্ধ	155 নাম : মুক্তেন্দু মন্ডল পিতার নাম: কালিপদ মন্ডল বাড়ির নং : n0033 বয়স : 54 লিঙ্গ : পুরুষ	JMT0735878 ফটো উপলব্ধ	156 নাম : সরলা মন্ডল স্বামীর নাম: বাসুদেব মন্ডল বাড়ির নং : n0032 বয়স : 65 লিঙ্গ : মহিলা	JMT0735845 ফটো উপলব্ধ
157 নাম : নিত্যানন্দ মন্ডল পিতার নাম: আশুতোষ মন্ডল বাড়ির নং : n0032 বয়স : 37 লিঙ্গ : পুরুষ	ZDE0307785 ফটো উপলব্ধ	158 নাম : দেবদাস মন্ডল পিতার নাম: আশুতোষ মন্ডল বাড়ির নং : n0032 বয়স : 45 লিঙ্গ : পুরুষ	JMT2237758 ফটো উপলব্ধ	159 নাম : কল্যাণী মন্ডল স্বামীর নাম: আশুতোষ মন্ডল বাড়ির নং : n0032 বয়স : 73 লিঙ্গ : মহিলা	JMT2525681 ফটো উপলব্ধ
160 নাম : কুন্তল মন্ডল পিতার নাম: দেবদাস মন্ডল বাড়ির নং : এন0032 বয়স : 20 লিঙ্গ : পুরুষ	ZDE1507383 ফটো উপলব্ধ	161 নাম : নন্দিতা মন্ডল স্বামীর নাম: প্রদীপ মন্ডল বাড়ির নং : n0031 বয়স : 40 লিঙ্গ : মহিলা	JMT2663813 ফটো উপলব্ধ	162 নাম : প্রদীপ কুমার মণ্ডল পিতার নাম: বিনয় কৃষ্ণ মণ্ডল বাড়ির নং : n0031 বয়স : 42 লিঙ্গ : পুরুষ	JMT2237683 ফটো উপলব্ধ
163 নাম : রেনুকা মন্ডল স্বামীর নাম: বিনয় মন্ডল বাড়ির নং : n0031 বয়স : 66 লিঙ্গ : মহিলা	JMT0735720 ফটো উপলব্ধ	164 নাম : বিনয় কৃষ্ণ মন্ডল পিতার নাম: বৈষ্ণব মন্ডল বাড়ির নং : n0031 বয়স : 70 লিঙ্গ : পুরুষ	JMT0735712 ফটো উপলব্ধ	165 নাম : মধুসূদন মন্ডল পিতার নাম: খগেন্দ্র নাথ মন্ডল বাড়ির নং : n0028 বয়স : 35 লিঙ্গ : পুরুষ	ZDE0588848 ফটো উপলব্ধ
166 নাম : গীতা মন্ডল স্বামীর নাম: খগেন মন্ডল বাড়ির নং : n0028 বয়স : 58 লিঙ্গ : মহিলা	JMT0735977 ফটো উপলব্ধ	167 নাম : কৌশল্যা মন্ডল স্বামীর নাম: হরধর মন্ডল বাড়ির নং : n0028 বয়স : 84 লিঙ্গ : মহিলা	JMT0735969 ফটো উপলব্ধ	168 নাম : সুমিতা মন্ডল পিতার নাম: বঙ্কিম চন্দ্র মন্ডল বাড়ির নং : 182 বয়স : 37 লিঙ্গ : মহিলা	JMT2663730 ফটো উপলব্ধ
169 নাম : মাধবী মন্ডল স্বামীর নাম: বেদসুন্দর মন্ডল বাড়ির নং : n0027 বয়স : 41 লিঙ্গ : মহিলা	ZDE0498550 ফটো উপলব্ধ	170 নাম : বেদসুন্দর মন্ডল পিতার নাম: বংকিম মন্ডল বাড়ির নং : n0027 বয়স : 46 লিঙ্গ : পুরুষ	JMT2525657 ফটো উপলব্ধ	171 নাম : বিদ্যাপ্রভা মন্ডল স্বামীর নাম: বংকিম মন্ডল বাড়ির নং : n0027 বয়স : 71 লিঙ্গ : মহিলা	JMT0735688 ফটো উপলব্ধ
172 নাম : রমা মণ্ডল পিতার নাম: বিধুদ্যুতি মণ্ডল বাড়ির নং : n0025 বয়স : 36 লিঙ্গ : মহিলা	ZDE0307702 ফটো উপলব্ধ	173 নাম : রামী মন্ডল পিতার নাম: বিধুদ্যুতি মন্ডল বাড়ির নং : n0025 বয়স : 39 লিঙ্গ : মহিলা	ZDE0307686 ফটো উপলব্ধ	174 নাম : সূজাতা মন্ডল স্বামীর নাম: বিধুদ্যুতি মন্ডল বাড়ির নং : n0025 বয়স : 57 লিঙ্গ : মহিলা	JMT0736173 ফটো উপলব্ধ
175 নাম : সম্রাট মণ্ডল পিতার নাম: সুধীরকৃষ্ণ মণ্ডল বাড়ির নং : n0022 বয়স : 36 লিঙ্গ : পুরুষ	ZDE0307744 ফটো উপলব্ধ	176 নাম : বিশুজিৎ মন্ডল পিতার নাম: সুধীর কৃষ্ণ মন্ডল বাড়ির নং : n0022 বয়স : 42 লিঙ্গ : পুরুষ	JMT2237717 ফটো উপলব্ধ	177 নাম : চন্দনা মন্ডল স্বামীর নাম: শ্রীপদ মন্ডল বাড়ির নং : n0022 বয়স : 42 লিঙ্গ : মহিলা	JMT2237691 ফটো উপলব্ধ
178 নাম : শ্রীপদ মন্ডল পিতার নাম: নিমচাঁদ মন্ডল বাড়ির নং : n0022 বয়স : 58 লিঙ্গ : পুরুষ	JMT0735803 ফটো উপলব্ধ	179 নাম : উর্মিলা মন্ডল স্বামীর নাম: গনেশ মন্ডল বাড়ির নং : n0019 বয়স : 73 লিঙ্গ : মহিলা	WB/14/099/459040 ফটো উপলব্ধ	180 নাম : প্রীতিষা মন্ডল স্বামীর নাম: ভবসিদ্ধ মণ্ডল বাড়ির নং : n0018 বয়স : 32 লিঙ্গ : মহিলা	ZDE0672808 ফটো উপলব্ধ

বিধানসভা নির্বাচনক্ষেত্রের নং, নাম : 126-হিজলগঞ্জ  
ভাগ নং, নাম : 1-দক্ষিণ মালেকানঘুমটি মণ্ডলপাড়া

181 নাম : ভবসিন্দু মন্ডল পিতার নাম: গনেশ মন্ডল বাড়ির নং : n0018 বয়স : 40 লিঙ্গ : পুরুষ	JMT2238350 ফটো উপলব্ধ	182 নাম : দীপঙ্কর মণ্ডল পিতার নাম: দেবেন্দ্র নাথ মণ্ডল বাড়ির নং : n0018 বয়স : 42 লিঙ্গ : পুরুষ	JMT2601912 ফটো উপলব্ধ	183 নাম : সুমিত্রা মন্ডল স্বামীর নাম: রঞ্জন মন্ডল বাড়ির নং : n0018 বয়স : 52 লিঙ্গ : মহিলা	JMT0736116 ফটো উপলব্ধ
184 নাম : সুকুমার মন্ডল পিতার নাম: হরিপদ মন্ডল বাড়ির নং : n0001 বয়স : 64 লিঙ্গ : পুরুষ	JMT0735951 ফটো উপলব্ধ	185 নাম : চম্পা মন্ডল স্বামীর নাম: ক্ষুদিরাম মন্ডল বাড়ির নং : n0001 বয়স : 57 লিঙ্গ : মহিলা	JMT0735944 ফটো উপলব্ধ	186 নাম : ক্ষুদিরাম মন্ডল পিতার নাম: হরিপদ মন্ডল বাড়ির নং : n0001 বয়স : 66 লিঙ্গ : পুরুষ	ZDE1218924 ফটো উপলব্ধ
187 নাম : বৃন্দা মন্ডল স্বামীর নাম: হরিপদ মন্ডল বাড়ির নং : n0001 বয়স : 84 লিঙ্গ : মহিলা	JMT0735936 ফটো উপলব্ধ	188 নাম : শশবিন্দু মন্ডল পিতার নাম: কালীপদ মন্ডল বাড়ির নং : n0095 বয়স : 46 লিঙ্গ : পুরুষ	JMT1356831 ফটো উপলব্ধ	189 নাম : সুভেন্দু মন্ডল পিতার নাম: কালীপদ মন্ডল বাড়ির নং : n0096 বয়স : 42 লিঙ্গ : পুরুষ	JMT2236701 ফটো উপলব্ধ
190 নাম : শুভজিৎ মন্ডল পিতার নাম: সুভেন্দু মন্ডল বাড়ির নং : এন0096 বয়স : 20 লিঙ্গ : পুরুষ	ZDE1500628 ফটো উপলব্ধ	191 নাম : পলাশ মন্ডল পিতার নাম: সুকুমার মন্ডল বাড়ির নং : n0001 বয়স : 35 লিঙ্গ : পুরুষ	ZDE0381970 ফটো উপলব্ধ	192 নাম : সন্তু মণ্ডল পিতার নাম: সুকুমার মণ্ডল বাড়ির নং : n0001 বয়স : 30 লিঙ্গ : পুরুষ	ZDE0672782 ফটো উপলব্ধ
193 নাম : সমরেশ মণ্ডল পিতার নাম: ক্ষুদিরাম মণ্ডল বাড়ির নং : n0001 বয়স : 28 লিঙ্গ : পুরুষ	ZDE0904052 ফটো উপলব্ধ	194 নাম : মঙ্গল মন্ডল পিতার নাম: খগেন্দ্র নাথ মন্ডল বাড়ির নং : n0028 বয়স : 28 লিঙ্গ : পুরুষ	ZDE1032317 ফটো উপলব্ধ	Q 195 নাম : পিকু মন্ডল স্বামীর নাম: সত্যজিৎ মন্ডল বাড়ির নং : বয়স : 36 লিঙ্গ : মহিলা	ZDE1032358 ফটো উপলব্ধ
196 নাম : শ্যামলী মন্ডল স্বামীর নাম: সুকুমার মন্ডল বাড়ির নং : n0012 বয়স : 36 লিঙ্গ : মহিলা	ZDE0498543 ফটো উপলব্ধ	197 নাম : অনুপমা মণ্ডল স্বামীর নাম: সুরত মণ্ডল বাড়ির নং : n0041 বয়স : 30 লিঙ্গ : মহিলা	ZDE0789792 ফটো উপলব্ধ	198 নাম : লীলাবতী মন্ডল স্বামীর নাম: ফকির মন্ডল বাড়ির নং : n0012 বয়স : 61 লিঙ্গ : মহিলা	JMT0735753 ফটো উপলব্ধ
Q 199 নাম : মমতা মন্ডল স্বামীর নাম: বিশুজিত মন্ডল বাড়ির নং : 181 বয়স : 40 লিঙ্গ : মহিলা	JMT2663748 ফটো উপলব্ধ	200 নাম : অঞ্জন মন্ডল পিতার নাম: পরিমল মন্ডল বাড়ির নং : n0063 বয়স : 27 লিঙ্গ : পুরুষ	ZDE1093970 ফটো উপলব্ধ	201 নাম : কৌশিক মন্ডল পিতার নাম: অজয় মন্ডল বাড়ির নং : n0011 বয়স : 27 লিঙ্গ : পুরুষ	ZDE1093988 ফটো উপলব্ধ
202 নাম : তুলসী মন্ডল স্বামীর নাম: কালীপদ মন্ডল বাড়ির নং : n0098 বয়স : 79 লিঙ্গ : মহিলা	JMT2525392 ফটো উপলব্ধ	203 নাম : সৌমিত্র মন্ডল পিতার নাম: শশবিন্দু মন্ডল বাড়ির নং : n0095 বয়স : 27 লিঙ্গ : পুরুষ	ZDE1094002 ফটো উপলব্ধ	204 নাম : সুনিতা মণ্ডল স্বামীর নাম: দীপংকর মণ্ডল বাড়ির নং : n0018 বয়স : 32 লিঙ্গ : মহিলা	ZDE0789826 ফটো উপলব্ধ
205 নাম : সুধতি মন্ডল পিতার নাম: ধীরেন্দ্রনাথ মন্ডল বাড়ির নং : n0086 বয়স : 58 লিঙ্গ : পুরুষ	JMT0733071 ফটো উপলব্ধ	206 নাম : কল্যাণী মন্ডল স্বামীর নাম: গিরিন্দ্র মন্ডল বাড়ির নং : n0003 বয়স : 78 লিঙ্গ : মহিলা	JMT0735829 ফটো উপলব্ধ	207 নাম : চন্দন মন্ডল পিতার নাম: মুণ্ডেদ মন্ডল বাড়ির নং : n0033 বয়স : 27 লিঙ্গ : পুরুষ	ZDE1094028 ফটো উপলব্ধ
208 নাম : অমিত মন্ডল পিতার নাম: প্রকাশ মন্ডল বাড়ির নং : n0005 বয়স : 27 লিঙ্গ : পুরুষ	ZDE1094036 ফটো উপলব্ধ	209 নাম : কালীপদ মন্ডল পিতার নাম: সবেবর্ষ মন্ডল বাড়ির নং : n0093 বয়স : 86 লিঙ্গ : পুরুষ	JMT0731950 ফটো উপলব্ধ	210 নাম : অর্পিতা মন্ডল স্বামীর নাম: অরবিন্দ মণ্ডল বাড়ির নং : n0099 বয়স : 46 লিঙ্গ : মহিলা	JMT2236719 ফটো উপলব্ধ

বিধানসভা নির্বাচনক্ষেত্রের নং, নাম : 126-হিঙ্গলগঞ্জ  
ভাগ নং, নাম : 1-দক্ষিণ মালেকানঘুমটি মণ্ডলপাড়া

211 নাম : পূর্ণিমা মন্ডল স্বামীর নাম: সুধৃতি মন্ডল বাড়ির নং : n0083 বয়স : 52 লিঙ্গ : মহিলা	JMT0733089 ফটো উপলব্ধ	212 নাম : সন্ধ্যা মন্ডল স্বামীর নাম: প্রভাষ মন্ডল বাড়ির নং : n0084 বয়স : 56 লিঙ্গ : মহিলা	JMT0733196 ফটো উপলব্ধ	213 নাম : প্রভাষ মন্ডল পিতার নাম: বিজয় মন্ডল বাড়ির নং : n0087 বয়স : 62 লিঙ্গ : পুরুষ	JMT0733188 ফটো উপলব্ধ
214 নাম : ষষ্ঠীরানী মন্ডল স্বামীর নাম: মুক্তেন্দু মন্ডল বাড়ির নং : 0033 বয়স : 45 লিঙ্গ : মহিলা	JMT2237162 ফটো উপলব্ধ	215 নাম : অর্পিতা মন্ডল স্বামীর নাম: রনজিত মন্ডল বাড়ির নং : 120 বয়স : 36 লিঙ্গ : মহিলা	JMT2663896 ফটো উপলব্ধ	216 নাম : শেফালী গায়েন মন্ডল স্বামীর নাম: মঙ্গল মন্ডল বাড়ির নং : এন0028 বয়স : 22 লিঙ্গ : মহিলা	ZDE1409341 ফটো উপলব্ধ
217 নাম : দীপাঙ্ঘিতা মন্ডল স্বামীর নাম: প্রদ্যুম্ন মন্ডল বাড়ির নং : n0051 বয়স : 27 লিঙ্গ : মহিলা	ZDE1093962 ফটো উপলব্ধ	218 নাম : রিক্সু মন্ডল মল্লিক স্বামীর নাম: বাপী মল্লিক বাড়ির নং : এন 0007 বয়স : 31 লিঙ্গ : মহিলা	ZDE0881813 ফটো উপলব্ধ	219 নাম : শিপ্রা মন্ডল পিতার নাম: প্রবীর মন্ডল বাড়ির নং : এন0016 বয়স : 22 লিঙ্গ : মহিলা	ZDE1459049 ফটো উপলব্ধ
220 নাম : পায়েল মন্ডল পিতার নাম: শ্রীপদ মন্ডল বাড়ির নং : 0022 বয়স : 25 লিঙ্গ : মহিলা	ZDE1171529 ফটো উপলব্ধ	221 নাম : সুতপা রায় স্বামীর নাম: নিত্যানন্দ রায় বাড়ির নং : 204 বয়স : 42 লিঙ্গ : মহিলা	JMT2525897 ফটো উপলব্ধ	222 নাম : সুদীপ্ত শেখর রায় পিতার নাম: গোপাল কৃষ্ণ রায় বাড়ির নং : n0038 বয়স : 40 লিঙ্গ : পুরুষ	JMT2364719 ফটো উপলব্ধ
223 নাম : রুপা মন্ডল রায় স্বামীর নাম: চন্দ্র শেখর রায় বাড়ির নং : এন0010 বয়স : 25 লিঙ্গ : মহিলা	ZDE1403492 ফটো উপলব্ধ	224 নাম : প্রলয় রায় পিতার নাম: পবন রায় বাড়ির নং : N0039 বয়স : 24 লিঙ্গ : পুরুষ	ZDE1269356 ফটো উপলব্ধ	225 নাম : বাপ্পাদিত্য রায় মায়ের নাম: রেনুকা রায় বাড়ির নং : n0043 বয়স : 37 লিঙ্গ : পুরুষ	ZDE0307868 ফটো উপলব্ধ
226 নাম : নিত্যানন্দ রায় পিতার নাম: কালীপদ রায় বাড়ির নং : n0043 বয়স : 51 লিঙ্গ : পুরুষ	ZDE1561158 ফটো উপলব্ধ	227 নাম : শুভজিত রায় পিতার নাম: সুরত রায় বাড়ির নং : এন0017 বয়স : 25 লিঙ্গ : পুরুষ	ZDE1459031 ফটো উপলব্ধ	228 নাম : সৌমেন রায় পিতার নাম: নিখিল রায় বাড়ির নং : n0040 বয়স : 37 লিঙ্গ : পুরুষ	JMT2663854 ফটো উপলব্ধ
229 নাম : ব্যাসদেব রায় পিতার নাম: সুভেন্দু রায় বাড়ির নং : এন0037 বয়স : 22 লিঙ্গ : পুরুষ	ZDE1378116 ফটো উপলব্ধ	230 নাম : বাপী রায় পিতার নাম: শম্ভুচরন রায় বাড়ির নং : n0010 বয়স : 51 লিঙ্গ : পুরুষ	JMT0736280 ফটো উপলব্ধ	231 নাম : শুক্ৰী রায় স্বামীর নাম: বাপী রায় বাড়ির নং : n0010 বয়স : 42 লিঙ্গ : মহিলা	JMT2238376 ফটো উপলব্ধ
232 নাম : মুকুন্দ রায় পিতার নাম: ফনিভূষণ রায় বাড়ির নং : n0010 বয়স : 65 লিঙ্গ : পুরুষ	JMT1229871 ফটো উপলব্ধ	233 নাম : অনুপ রায় পিতার নাম: মুকুন্দ রায় বাড়ির নং : n0010 বয়স : 38 লিঙ্গ : পুরুষ	JMT2601938 ফটো উপলব্ধ	234 নাম : চন্দ্র শেখর রায় পিতার নাম: মুকুন্দ রায় বাড়ির নং : n0010 বয়স : 36 লিঙ্গ : পুরুষ	ZDE0588863 ফটো উপলব্ধ
235 নাম : অভিজিৎ রায় পিতার নাম: মুকুন্দ রায় বাড়ির নং : n0010 বয়স : 31 লিঙ্গ : পুরুষ	ZDE0789891 ফটো উপলব্ধ	236 নাম : বাবলু রায় পিতার নাম: শম্ভু রায় বাড়ির নং : n0010 বয়স : 43 লিঙ্গ : পুরুষ	JMT1994953 ফটো উপলব্ধ	237 নাম : মল্লিকা রায় স্বামীর নাম: বাবলু রায় বাড়ির নং : 169 বয়স : 39 লিঙ্গ : মহিলা	JMT2663714 ফটো উপলব্ধ
238 নাম : পার্বতী রায় স্বামীর নাম: অনুপ কুমার রায় বাড়ির নং : n0010 বয়স : 32 লিঙ্গ : মহিলা	ZDE0904029 ফটো উপলব্ধ	239 নাম : অমৃতা মন্ডল রায় স্বামীর নাম: অভিজিৎ রায় বাড়ির নং : 0010 বয়স : 25 লিঙ্গ : মহিলা	ZDE1493832 ফটো উপলব্ধ	240 নাম : সুরাজ রায় পিতার নাম: ফনিভূষণ রায় বাড়ির নং : n0017 বয়স : 54 লিঙ্গ : পুরুষ	JMT0736512 ফটো উপলব্ধ

বিধানসভা নির্বাচনক্ষেত্রের নং, নাম : 126-হিঙ্গলগঞ্জ  
ভাগ নং, নাম : 1-দক্ষিণ মালেকানঘুমটি মণ্ডলপাড়া

241 নাম : নুপুরী রায় স্বামীর নাম : সুরাজ রায় বাড়ির নং : n0017 বয়স : 50 লিঙ্গ : মহিলা	JMT0736520 ফটো উপলব্ধ	242 নাম : ললিতা রায় স্বামীর নাম : মুকুন্দ রায় বাড়ির নং : n0017 বয়স : 60 লিঙ্গ : মহিলা	JMT0736538 ফটো উপলব্ধ	243 নাম : সুরত রায় পিতার নাম : ফনিভূষণ রায় বাড়ির নং : n0017 বয়স : 46 লিঙ্গ : পুরুষ	ZDE1476209 ফটো উপলব্ধ
244 নাম : বিশাখা রায় স্বামীর নাম : সুরজ রায় বাড়ির নং : n0017 বয়স : 46 লিঙ্গ : মহিলা	JMT2238384 ফটো উপলব্ধ	245 নাম : গোবিন্দ রায় পিতার নাম : ফনী রায় বাড়ির নং : n0023 বয়স : 68 লিঙ্গ : পুরুষ	ZDE1528132 ফটো উপলব্ধ	246 নাম : উষারানী রায় স্বামীর নাম : গোবিন্দ রায় বাড়ির নং : n0023 বয়স : 66 লিঙ্গ : মহিলা	JMT0736421 ফটো উপলব্ধ
247 নাম : উত্তম রায় পিতার নাম : গোবিন্দ রায় বাড়ির নং : n0023 বয়স : 42 লিঙ্গ : পুরুষ	JMT2237915 ফটো উপলব্ধ	248 নাম : মলিনা রায় স্বামীর নাম : উত্তম রায় বাড়ির নং : n0023 বয়স : 39 লিঙ্গ : মহিলা	ZDE0307850 ফটো উপলব্ধ	249 নাম : অনিতা রায় স্বামীর নাম : চন্ডীচরণ রায় বাড়ির নং : n0036 বয়স : 81 লিঙ্গ : মহিলা	JMT0736314 ফটো উপলব্ধ
250 নাম : সমীর রায় পিতার নাম : চন্ডীচরণ রায় বাড়ির নং : n0036 বয়স : 54 লিঙ্গ : পুরুষ	JMT0736322 ফটো উপলব্ধ	251 নাম : প্রতিভা রায় স্বামীর নাম : সমীর রায় বাড়ির নং : n0036 বয়স : 49 লিঙ্গ : মহিলা	JMT0931006 ফটো উপলব্ধ	252 নাম : সুষমা রায় স্বামীর নাম : ননীগোপাল রায় বাড়ির নং : n0037 বয়স : 80 লিঙ্গ : মহিলা	JMT0736439 ফটো উপলব্ধ
253 নাম : সুকুমার রায় পিতার নাম : ননীগোপাল রায় বাড়ির নং : n0037 বয়স : 54 লিঙ্গ : পুরুষ	JMT0736447 ফটো উপলব্ধ	254 নাম : মানা রায় স্বামীর নাম : সুকুমার রায় বাড়ির নং : n0037 বয়স : 50 লিঙ্গ : মহিলা	JMT0736454 ফটো উপলব্ধ	255 নাম : রবেন রায় পিতার নাম : সুকুমার রায় বাড়ির নং : 0037 বয়স : 30 লিঙ্গ : পুরুষ	ZDE0888800 ফটো উপলব্ধ
256 নাম : দিব্যা রায় স্বামীর নাম : রবেন রায় বাড়ির নং : 0037 বয়স : 36 লিঙ্গ : মহিলা	ZDE0962480 ফটো উপলব্ধ	257 নাম : সুভেন্দু রায় পিতার নাম : ননীগোপাল রায় বাড়ির নং : n0037 বয়স : 52 লিঙ্গ : পুরুষ	JMT0736462 ফটো উপলব্ধ	258 নাম : সবিতা রায় (মন্ডল) স্বামীর নাম : সুভেন্দু রায় বাড়ির নং : n0037 বয়স : 44 লিঙ্গ : মহিলা	JMT2364727 ফটো উপলব্ধ
259 নাম : ০০০০০০০ ০০০ পিতার নাম : গোপাল কৃষ্ণ রায় বাড়ির নং : n0038 বয়স : 37 লিঙ্গ : মহিলা	JMT2663821 ফটো উপলব্ধ	260 নাম : পৌরাজ রায় পিতার নাম : অখিল রায় বাড়ির নং : n0038 বয়স : 61 লিঙ্গ : পুরুষ	JMT1229962 ফটো উপলব্ধ	261 নাম : তনিমা রায় স্বামীর নাম : পৌরাজ রায় বাড়ির নং : n0038 বয়স : 49 লিঙ্গ : মহিলা	JMT2525723 ফটো উপলব্ধ
262 নাম : সুনীতা রায় স্বামীর নাম : গোপাল রায় বাড়ির নং : n0039 বয়স : 66 লিঙ্গ : মহিলা	JMT0736355 ফটো উপলব্ধ	263 নাম : উষা রায় স্বামীর নাম : স্বপন রায় বাড়ির নং : n0039 বয়স : 55 লিঙ্গ : মহিলা	JMT0736371 ফটো উপলব্ধ	264 নাম : পবন রায় পিতার নাম : ইন্দু রায় বাড়ির নং : n0039 বয়স : 58 লিঙ্গ : পুরুষ	JMT0736389 ফটো উপলব্ধ
265 নাম : সুষমা মণ্ডল রায় স্বামীর নাম : পবন রায় বাড়ির নং : n0039 বয়স : 49 লিঙ্গ : মহিলা	ZDE0672840 ফটো উপলব্ধ	266 নাম : রবীন্দ্র রায় পিতার নাম : বলরাম রায় বাড়ির নং : n0040 বয়স : 72 লিঙ্গ : পুরুষ	JMT0736488 ফটো উপলব্ধ	267 নাম : মালতী রায় স্বামীর নাম : রবীন্দ্র রায় বাড়ির নং : n0040 বয়স : 67 লিঙ্গ : মহিলা	JMT0736496 ফটো উপলব্ধ
268 নাম : ধনঞ্জয় রায় পিতার নাম : রবীন্দ্র রায় বাড়ির নং : n0040 বয়স : 30 লিঙ্গ : পুরুষ	ZDE0904060 ফটো উপলব্ধ	269 নাম : নিখিল রায় পিতার নাম : বলরাম রায় বাড়ির নং : n0040 বয়স : 66 লিঙ্গ : পুরুষ	JMT0736504 ফটো উপলব্ধ	270 নাম : সুজাতা রায় স্বামীর নাম : নিখিল রায় বাড়ির নং : n0040 বয়স : 63 লিঙ্গ : মহিলা	WB/14/099/459097 ফটো উপলব্ধ

বিধানসভা নির্বাচনক্ষেত্রের নং, নাম : 126-হিঙ্গলগঞ্জ  
ভাগ নং, নাম : 1-দক্ষিণ মালেকানঘুমটি মণ্ডলপাড়া

271 নাম : রমা মণ্ডল রায় স্বামীর নাম: সৌমেন রায় বাড়ির নং : n0040 বয়স : 35 লিঙ্গ : মহিলা	ZDE0672824 ফটো উপলব্ধ	272 নাম : বুলু মণ্ডল স্বামীর নাম: জয়ন্ত মণ্ডল বাড়ির নং : n0040 বয়স : 34 লিঙ্গ : মহিলা	JMT2663847 ফটো উপলব্ধ	273 নাম : রেনুকা রায় স্বামীর নাম: কালীপদ রায় বাড়ির নং : n0043 বয়স : 70 লিঙ্গ : মহিলা	JMT0736397 ফটো উপলব্ধ
274 নাম : সৌম্যদীপ রায় পিতার নাম: গৌরাঙ্গ রায় বাড়ির নং : n0038 বয়স : 27 লিঙ্গ : পুরুষ	ZDE1093996 ফটো উপলব্ধ	275 নাম : বিউটি মন্ডল রায় স্বামীর নাম: সুদীপ্ত শেখর রায় বাড়ির নং : n0038 বয়স : 37 লিঙ্গ : মহিলা	ZDE0672790 ফটো উপলব্ধ	276 নাম : তথাগত রায় পিতার নাম: স্বপন রায় বাড়ির নং : n0039 বয়স : 34 লিঙ্গ : পুরুষ	JMT2663839 ফটো উপলব্ধ
277 নাম : গোপাল কৃষ্ণ রায় পিতার নাম: অখিল চন্দ্র রায় বাড়ির নং : n0038 বয়স : 73 লিঙ্গ : পুরুষ	JMT0736298 ফটো উপলব্ধ	278 নাম : রিক্তু রায় পিতার নাম: সুরাজ রায় বাড়ির নং : 0017 বয়স : 25 লিঙ্গ : মহিলা	ZDE1171537 ফটো উপলব্ধ	279 নাম : স্বপন রায় পিতার নাম: ইন্দু রায় বাড়ির নং : n0039 বয়স : 62 লিঙ্গ : পুরুষ	JMT0736363 ফটো উপলব্ধ
280 নাম : উমা রানি রায় স্বামীর নাম: বাপ্পাদিত্য রায় বাড়ির নং : n0043 বয়স : 30 লিঙ্গ : মহিলা	ZDE1032341 ফটো উপলব্ধ	281 নাম : প্রভাষ চন্দ্র মন্ডল পিতার নাম: মানিক মন্ডল বাড়ির নং : n0008 বয়স : 68 লিঙ্গ : পুরুষ	JMT1227776 ফটো উপলব্ধ	282 নাম : মল্লিকা মণ্ডল স্বামীর নাম: রাকেশ মন্ডল বাড়ির নং : এন 0008 বয়স : 27 লিঙ্গ : মহিলা	ZDE0959643 ফটো উপলব্ধ
283 নাম : রাকেশ মন্ডল পিতার নাম: প্রভাষ চন্দ্র মন্ডল বাড়ির নং : n0008 বয়স : 33 লিঙ্গ : পুরুষ	ZDE0588822 ফটো উপলব্ধ	284 নাম : শিবপদ সরকার পিতার নাম: শুকদেব সরকার বাড়ির নং : n0006 বয়স : 42 লিঙ্গ : পুরুষ	JMT2238400 ফটো উপলব্ধ	285 নাম : রূপা (মল্লিক)সরকার স্বামীর নাম: শিবপদ সরকার বাড়ির নং : n0006 বয়স : 35 লিঙ্গ : মহিলা	ZDE0672816 ফটো উপলব্ধ
286 নাম : নিরঞ্জন সরকার পিতার নাম: তারাপদ সরকার বাড়ির নং : n0008 বয়স : 74 লিঙ্গ : পুরুষ	JMT0736553 ফটো উপলব্ধ	287 নাম : রাজু সরকার পিতার নাম: নিরঞ্জন সরকার বাড়ির নং : n0008 বয়স : 39 লিঙ্গ : পুরুষ	JMT2601904 ফটো উপলব্ধ	288 নাম : অর্চনা সরকার স্বামীর নাম: রাজু সরকার বাড়ির নং : n0008 বয়স : 35 লিঙ্গ : মহিলা	ZDE0498535 ফটো উপলব্ধ
289 নাম : পিন্টু সরকার পিতার নাম: নিরঞ্জন সরকার বাড়ির নং : 167 বয়স : 37 লিঙ্গ : পুরুষ	JMT2663755 ফটো উপলব্ধ	290 নাম : সবিতা সরকার স্বামীর নাম: পিন্টু সরকার বাড়ির নং : 167 বয়স : 37 লিঙ্গ : মহিলা	ZDE0381988 ফটো উপলব্ধ	291 নাম : চন্দন সরকার পিতার নাম: রাজু সরকার বাড়ির নং : এন0008 বয়স : 21 লিঙ্গ : পুরুষ	ZDE1458892 ফটো উপলব্ধ
292 নাম : দেবযানী মন্ডল গায়েন স্বামীর নাম: সত্যজিৎ গায়েন বাড়ির নং : এন0068 বয়স : 24 লিঙ্গ : মহিলা	ZDE1487461 ফটো উপলব্ধ	293 নাম : অভিজিৎ মন্ডল পিতার নাম: প্রকাশ মন্ডল বাড়ির নং : এন0005 বয়স : 20 লিঙ্গ : পুরুষ	ZDE1506732 ফটো উপলব্ধ	294 নাম : মিঠু মন্ডল পিতার নাম: দেবকুমার মন্ডল বাড়ির নং : এন0032 বয়স : 34 লিঙ্গ : মহিলা	ZDE0498436 ফটো উপলব্ধ
295 নাম : শোভারানী মন্ডল স্বামীর নাম: অমেন্দ্র মন্ডল বাড়ির নং : এন0011 বয়স : 71 লিঙ্গ : মহিলা	JMT0731976 ফটো উপলব্ধ	296 নাম : কাঙ্কলী মন্ডল স্বামীর নাম: অঞ্জন মন্ডল বাড়ির নং : এন0063 বয়স : 22 লিঙ্গ : মহিলা	ZDE1540079 ফটো উপলব্ধ	297 নাম : জবা যোদার মন্ডল স্বামীর নাম: সমরেশ মন্ডল বাড়ির নং : এন0001 বয়স : 19 লিঙ্গ : মহিলা	ZDE1539931 ফটো উপলব্ধ
298 নাম : কাকলী মন্ডল পিতার নাম: মনোতোষ মন্ডল বাড়ির নং : এন0016 বয়স : 19 লিঙ্গ : মহিলা	ZDE1533785 ফটো উপলব্ধ	299 নাম : তুফান গায়েন পিতার নাম: তপন গায়েন বাড়ির নং : এন0015 বয়স : 20 লিঙ্গ : পুরুষ	ZDE1550177 ফটো উপলব্ধ	300 নাম : রানী মন্ডল পিতার নাম: বেদসুন্দর মন্ডল বাড়ির নং : এন0027 বয়স : 20 লিঙ্গ : মহিলা	ZDE1530823 ফটো উপলব্ধ

বিধানসভা নির্বাচনক্ষেত্রের নং, নাম : 126-হিঙ্গলগঞ্জ  
ভাগ নং, নাম : 1-দক্ষিণ মালেকানঘুমটি মণ্ডলপাড়া

301	ZDE1532522
নাম : ভারতী বায়েন পিতার নাম: দেবকুমার বায়েন বাড়ির নং : এন0021 বয়স : 19 লিঙ্গ : মহিলা	ফটো উপলব্ধ

বিধানসভা নির্বাচনক্ষেত্রের নং, নাম : 126-হিঙ্গলগঞ্জ

ভাগ নং, নাম : 2-দক্ষিণ মালেকানঘুমটি গায়নপাড়া

302	ZDE0672865	ফটো উপলব্ধ	303	ZDE1032382	ফটো উপলব্ধ	304	JMT1994839	ফটো উপলব্ধ
নাম : শান্তনু গায়েন পিতার নাম: অরবিন্দ গায়েন বাড়ির নং : n0070 বয়স : 32 লিঙ্গ : পুরুষ			নাম : বুদ্ধ গায়েন পিতার নাম: পরিমল গায়েন বাড়ির নং : n0070 বয়স : 28 লিঙ্গ : পুরুষ			নাম : ছন্দা গায়েন স্বামীর নাম: চক্রধর গায়েন বাড়ির নং : n0069 বয়স : 43 লিঙ্গ : মহিলা		
305	ZDE1475714	ফটো উপলব্ধ	306	ZDE1526334	ফটো উপলব্ধ	307	ZDE1300110	ফটো উপলব্ধ
নাম : লিপিকা গায়েন স্বামীর নাম: তারক গায়েন বাড়ির নং : n0073 বয়স : 61 লিঙ্গ : মহিলা			নাম : সুধাংশু গায়েন পিতার নাম: কোমল গায়েন বাড়ির নং : n0077 বয়স : 66 লিঙ্গ : পুরুষ			নাম : সুকান্ত গায়েন পিতার নাম: জয়ন্ত গায়েন বাড়ির নং : এন0076 বয়স : 24 লিঙ্গ : পুরুষ		
308	ZDE1397652	ফটো উপলব্ধ	309	ZDE1123587	ফটো উপলব্ধ	310	ZDE1298595	ফটো উপলব্ধ
নাম : পূজা মন্ডল গায়েন স্বামীর নাম: বুদ্ধ গায়েন বাড়ির নং : এন0070 বয়স : 22 লিঙ্গ : মহিলা			নাম : লক্ষ্মী গায়েন পিতার নাম: কেশব গায়েন বাড়ির নং : এন0074 বয়স : 27 লিঙ্গ : মহিলা			নাম : সুর্ণনা গায়েন স্বামীর নাম: বিষ্ণুপদ গায়েন বাড়ির নং : এন0073 বয়স : 24 লিঙ্গ : মহিলা		
311	ZDE1299072	ফটো উপলব্ধ	312	JMT1228196	ফটো উপলব্ধ	313	JMT1230184	ফটো উপলব্ধ
নাম : প্রবীর গায়েন পিতার নাম: প্রশান্ত গায়েন বাড়ির নং : এন0068 বয়স : 24 লিঙ্গ : পুরুষ			নাম : প্রশান্ত গায়েন পিতার নাম: দেবেন্দ্র গায়েন বাড়ির নং : n0068 বয়স : 48 লিঙ্গ : পুরুষ			নাম : মল্লিকা গায়েন স্বামীর নাম: প্রশান্ত গায়েন বাড়ির নং : n0068 বয়স : 45 লিঙ্গ : মহিলা		
314	JMT0736595	ফটো উপলব্ধ	315	JMT0736603	ফটো উপলব্ধ	316	ZDE1221381	ফটো উপলব্ধ
নাম : কামিনী গায়েন স্বামীর নাম: নিবারন গায়েন বাড়ির নং : n0069 বয়স : 82 লিঙ্গ : মহিলা			নাম : চক্রধর গায়েন পিতার নাম: নিবারন গায়েন বাড়ির নং : n0069 বয়স : 56 লিঙ্গ : পুরুষ			নাম : শূলপানী গায়েন পিতার নাম: নিবারন গায়েন বাড়ির নং : এন0069 বয়স : 54 লিঙ্গ : পুরুষ		
317	JMT1994896	ফটো উপলব্ধ	318	JMT0736629	ফটো উপলব্ধ	319	JMT0736637	ফটো উপলব্ধ
নাম : ললিতা গায়েন স্বামীর নাম: শূলপানি গায়েন বাড়ির নং : n0069 বয়স : 42 লিঙ্গ : মহিলা			নাম : গৌর গায়েন পিতার নাম: মহাদেব গায়েন বাড়ির নং : n0070 বয়স : 73 লিঙ্গ : পুরুষ			নাম : প্রমিলা গায়েন স্বামীর নাম: গৌর গায়েন বাড়ির নং : n0070 বয়স : 60 লিঙ্গ : মহিলা		
320	JMT2602027	ফটো উপলব্ধ	321	ZDE0588913	ফটো উপলব্ধ	322	ZDE0382002	ফটো উপলব্ধ
নাম : সমরেশ গায়েন পিতার নাম: গৌর গায়েন বাড়ির নং : n0070 বয়স : 37 লিঙ্গ : পুরুষ			নাম : শিবানী গায়েন স্বামীর নাম: সমরেশ গায়েন বাড়ির নং : n0070 বয়স : 37 লিঙ্গ : মহিলা			নাম : অমরেশ গায়েন পিতার নাম: গৌর গায়েন বাড়ির নং : n0070 বয়স : 35 লিঙ্গ : পুরুষ		
323	ZDE0789933	ফটো উপলব্ধ	324	JMT2238509	ফটো উপলব্ধ	325	JMT2601979	ফটো উপলব্ধ
নাম : রুমা গায়েন স্বামীর নাম: অমরেশ গায়েন বাড়ির নং : n0070 বয়স : 32 লিঙ্গ : মহিলা			নাম : কনক গায়েন পিতার নাম: নিতাই গায়েন বাড়ির নং : n0070 বয়স : 41 লিঙ্গ : পুরুষ			নাম : টগরী গায়েন স্বামীর নাম: কনক গায়েন বাড়ির নং : n0070 বয়স : 40 লিঙ্গ : মহিলা		
326	JMT0736652	ফটো উপলব্ধ	327	JMT0736660	ফটো উপলব্ধ	328	JMT0736678	ফটো উপলব্ধ
নাম : অরবিন্দ গায়েন পিতার নাম: মহাদেব গায়েন বাড়ির নং : n0070 বয়স : 62 লিঙ্গ : পুরুষ			নাম : অপর্ণা গায়েন স্বামীর নাম: অরবিন্দ গায়েন বাড়ির নং : n0070 বয়স : 55 লিঙ্গ : মহিলা			নাম : পরিমল গায়েন পিতার নাম: মহাদেব গায়েন বাড়ির নং : n0070 বয়স : 60 লিঙ্গ : পুরুষ		
329	JMT0736686	ফটো উপলব্ধ	330	JMT0736694	ফটো উপলব্ধ	331	JMT1994862	ফটো উপলব্ধ
নাম : লক্ষ্মী গায়েন স্বামীর নাম: পরিমল গায়েন বাড়ির নং : n0070 বয়স : 49 লিঙ্গ : মহিলা			নাম : নির্মল গায়েন পিতার নাম: মহাদেব গায়েন বাড়ির নং : n0070 বয়স : 55 লিঙ্গ : পুরুষ			নাম : অনিতা গায়েন স্বামীর নাম: নির্মল গায়েন বাড়ির নং : n0070 বয়স : 45 লিঙ্গ : মহিলা		

বিধানসভা নির্বাচনক্ষেত্রের নং, নাম : 126-হিঙ্গলগঞ্জ  
ভাগ নং, নাম : 2-দক্ষিণ মালেকানঘুমটি গায়নপাড়া

332	JMT1994789	ফটো উপলব্ধ	নাম : দ্বীজেন গায়েন পিতার নাম: ভীষ্মদেব গায়েন বাড়ির নং : n0071 বয়স : 41 লিঙ্গ : পুরুষ	333	JMT0736876	ফটো উপলব্ধ	নাম : রঞ্জিত গায়েন পিতার নাম: হারান গায়েন বাড়ির নং : n0072 বয়স : 57 লিঙ্গ : পুরুষ	334	JMT2525756	ফটো উপলব্ধ	নাম : কমলা গায়েন স্বামীর নাম: রঞ্জিত গায়েন বাড়ির নং : n0072 বয়স : 47 লিঙ্গ : মহিলা
335	JMT0736884	ফটো উপলব্ধ	নাম : নবীন গায়েন পিতার নাম: হারান গায়েন বাড়ির নং : n0072 বয়স : 54 লিঙ্গ : পুরুষ	336	ZDE0672899	ফটো উপলব্ধ	নাম : মমতা (মণ্ডল)গায়েন স্বামীর নাম: নবীন গায়েন বাড়ির নং : n0072 বয়স : 36 লিঙ্গ : মহিলা	337	ZDE0962514	ফটো উপলব্ধ	নাম : প্রনয় গায়েন পিতার নাম: রনজিত গায়েন বাড়ির নং : n0072 বয়স : 29 লিঙ্গ : পুরুষ
338	ZDE0789958	ফটো উপলব্ধ	নাম : সুব্রত গায়েন পিতার নাম: তারক গায়েন বাড়ির নং : n0073 বয়স : 31 লিঙ্গ : পুরুষ	339	JMT0736801	ফটো উপলব্ধ	নাম : তরুনকান্তি গায়েন পিতার নাম: সুরেন্দ্র গায়েন বাড়ির নং : n0073 বয়স : 57 লিঙ্গ : পুরুষ	340	ZDE0381996	ফটো উপলব্ধ	নাম : বিষ্ণুপদ গায়েন পিতার নাম: তরুনকান্তি গায়েন বাড়ির নং : n0073 বয়স : 36 লিঙ্গ : পুরুষ
341	JMT0736819	ফটো উপলব্ধ	নাম : চম্পা গায়েন স্বামীর নাম: তরুন গায়েন বাড়ির নং : n0073 বয়স : 53 লিঙ্গ : মহিলা	342	JMT1228451	ফটো উপলব্ধ	নাম : মহেশ্বর গায়েন পিতার নাম: সুবেন্দ্রনাথ গায়েন বাড়ির নং : n0073 বয়স : 47 লিঙ্গ : পুরুষ	343	JMT1228360	ফটো উপলব্ধ	নাম : রেবা গায়েন স্বামীর নাম: মহেশ্বর গায়েন বাড়ির নং : n0073 বয়স : 46 লিঙ্গ : মহিলা
344	JMT0736751	ফটো উপলব্ধ	নাম : গোলাপী গায়েন স্বামীর নাম: গনেশ গায়েন বাড়ির নং : n0074 বয়স : 89 লিঙ্গ : মহিলা	345	ZDE1526326	ফটো উপলব্ধ	নাম : মনোরঞ্জন গায়েন পিতার নাম: গনেশ গায়েন বাড়ির নং : n0074 বয়স : 68 লিঙ্গ : পুরুষ	346	JMT0736777	ফটো উপলব্ধ	নাম : বাসন্তী গায়েন স্বামীর নাম: মনোরঞ্জন গায়েন বাড়ির নং : n0074 বয়স : 61 লিঙ্গ : মহিলা
347	JMT2664001	ফটো উপলব্ধ	নাম : সন্ধ্যা গায়েন পিতার নাম: মনোরঞ্জন গায়েন বাড়ির নং : 234 বয়স : 38 লিঙ্গ : মহিলা	348	ZDE0672873	ফটো উপলব্ধ	নাম : শুভংকর গায়েন পিতার নাম: মনোরঞ্জন গায়েন বাড়ির নং : n0074 বয়স : 35 লিঙ্গ : পুরুষ	349	JMT0736793	ফটো উপলব্ধ	নাম : বকুল গায়েন পিতার নাম: গনেশ গায়েন বাড়ির নং : n0074 বয়স : 56 লিঙ্গ : পুরুষ
350	JMT2663938	ফটো উপলব্ধ	নাম : কমলা গায়েন স্বামীর নাম: বকুল গায়েন বাড়ির নং : 234 বয়স : 40 লিঙ্গ : মহিলা	351	JMT1994854	ফটো উপলব্ধ	নাম : সীমান্ত গায়েন মায়ের নাম: ব্রতচারী গায়েন বাড়ির নং : n0076 বয়স : 44 লিঙ্গ : পুরুষ	352	JMT2364768	ফটো উপলব্ধ	নাম : সুপ্রিয়া গায়েন (মন্ডল) স্বামীর নাম: সীমান্ত গায়েন বাড়ির নং : n0076 বয়স : 40 লিঙ্গ : মহিলা
353	JMT1229558	ফটো উপলব্ধ	নাম : জয়ন্ত গায়েন পিতার নাম: আশুতোষ গায়েন বাড়ির নং : n0076 বয়স : 46 লিঙ্গ : পুরুষ	354	JMT2238491	ফটো উপলব্ধ	নাম : বিজলী গায়েন স্বামীর নাম: জয়ন্ত গায়েন বাড়ির নং : n0076 বয়স : 40 লিঙ্গ : মহিলা	355	JMT0736728	ফটো উপলব্ধ	নাম : সাথী গায়েন স্বামীর নাম: সুধাংশু বাড়ির নং : n0077 বয়স : 60 লিঙ্গ : মহিলা
356	ZDE0498600	ফটো উপলব্ধ	নাম : প্রলয় গায়েন পিতার নাম: গুরুপদ গায়েন বাড়ির নং : n0077 বয়স : 40 লিঙ্গ : পুরুষ	357	JMT2364792	ফটো উপলব্ধ	নাম : কৃষ্ণা গায়েন স্বামীর নাম: দ্বীজেন গায়েন বাড়ির নং : n0079 বয়স : 40 লিঙ্গ : মহিলা	358	ZDE1458934	ফটো উপলব্ধ	নাম : কুন্তল গায়েন পিতার নাম: চক্রধর গায়েন বাড়ির নং : এন0069 বয়স : 22 লিঙ্গ : পুরুষ
359	ZDE1458942	ফটো উপলব্ধ	নাম : সাগর গায়েন পিতার নাম: সীমান্ত গায়েন বাড়ির নং : এন0076 বয়স : 21 লিঙ্গ : পুরুষ	360	ZDE1459007	ফটো উপলব্ধ	নাম : সুপ্রিয়া গায়েন পিতার নাম: প্রশান্ত গায়েন বাড়ির নং : এন0068 বয়স : 22 লিঙ্গ : মহিলা	361	ZDE1458975	ফটো উপলব্ধ	নাম : দ্বীপউজ্জল গায়েন পিতার নাম: শলপাণী গায়েন বাড়ির নং : এন0069 বয়স : 21 লিঙ্গ : পুরুষ

বিধানসভা নির্বাচনক্ষেত্রের নং, নাম : 126-হিজলগঞ্জ  
ভাগ নং, নাম : 2-দক্ষিণ মালেকানঘুমটি গায়নপাড়া

362 নাম : রানু গায়ন মণ্ডল স্বামীর নাম: শান্তনু গায়ন বাড়ির নং : 0070 বয়স : 27 লিঙ্গ : মহিলা	ZDE1141977 ফটো উপলব্ধ	363 নাম : শ্রাবনী মন্ডল বৈদ্য স্বামীর নাম: পলাশ বৈদ্য বাড়ির নং : n0104 বয়স : 28 লিঙ্গ : মহিলা	ZDE1128248 ফটো উপলব্ধ	364 নাম : নমিতা মণ্ডল স্বামীর নাম: সুপদ মণ্ডল বাড়ির নং : 009 বয়স : 36 লিঙ্গ : মহিলা	ZDE1148782 ফটো উপলব্ধ
365 নাম : ছোট্ট মণ্ডল পিতার নাম: হরিপদ মণ্ডল বাড়ির নং : 0013 বয়স : 26 লিঙ্গ : পুরুষ	ZDE1112523 ফটো উপলব্ধ	366 নাম : নিধু মন্ডল স্বামীর নাম: অনিমেশ মন্ডল বাড়ির নং : n0046 বয়স : 37 লিঙ্গ : মহিলা	ZDE0672915 ফটো উপলব্ধ	367 নাম : অনিমেশ মন্ডল পিতার নাম: সুভাষ চন্দ্র মন্ডল বাড়ির নং : n0046 বয়স : 43 লিঙ্গ : পুরুষ	JMT1902857 ফটো উপলব্ধ
368 নাম : সুমিত্রা মন্ডল স্বামীর নাম: সুভাষ মন্ডল বাড়ির নং : n0046 বয়স : 63 লিঙ্গ : মহিলা	JMT2525814 ফটো উপলব্ধ	369 নাম : সুভাষ চন্দ্র মণ্ডল পিতার নাম: সর্বেশ্বর মণ্ডল বাড়ির নং : n0046 বয়স : 67 লিঙ্গ : পুরুষ	JMT0737304 ফটো উপলব্ধ	370 নাম : সাবিত্রী মণ্ডল স্বামীর নাম: গনেশ মণ্ডল বাড়ির নং : n0047 বয়স : 48 লিঙ্গ : মহিলা	JMT1229475 ফটো উপলব্ধ
371 নাম : উৎপল মণ্ডল পিতার নাম: সুদর্শন মণ্ডল বাড়ির নং : n0065 বয়স : 42 লিঙ্গ : পুরুষ	JMT1902600 ফটো উপলব্ধ	372 নাম : কবিতা মন্ডল স্বামীর নাম: সুদর্শন মন্ডল বাড়ির নং : n0065 বয়স : 63 লিঙ্গ : মহিলা	JMT1228170 ফটো উপলব্ধ	373 নাম : সুদর্শন মন্ডল পিতার নাম: ফকির মন্ডল বাড়ির নং : n0065 বয়স : 77 লিঙ্গ : পুরুষ	ZDE1527878 ফটো উপলব্ধ
374 নাম : রেবা মন্ডল স্বামীর নাম: সুভাষ মন্ডল বাড়ির নং : 224 বয়স : 63 লিঙ্গ : মহিলা	JMT0737080 ফটো উপলব্ধ	375 নাম : সুভাষ মন্ডল পিতার নাম: মানিক মন্ডল বাড়ির নং : n0064 বয়স : 68 লিঙ্গ : পুরুষ	JMT0737072 ফটো উপলব্ধ	376 নাম : জয়দেব মণ্ডল পিতার নাম: প্রসাদ মণ্ডল বাড়ির নং : n0063 বয়স : 37 লিঙ্গ : পুরুষ	JMT2602019 ফটো উপলব্ধ
377 নাম : মনিসা মণ্ডল স্বামীর নাম: পরিমল মণ্ডল বাড়ির নং : n0063 বয়স : 47 লিঙ্গ : মহিলা	JMT1229814 ফটো উপলব্ধ	378 নাম : সবিতা মন্ডল স্বামীর নাম: অমল মন্ডল বাড়ির নং : n0063 বয়স : 49 লিঙ্গ : মহিলা	JMT1230465 ফটো উপলব্ধ	379 নাম : অমল মন্ডল পিতার নাম: হাজারী মন্ডল বাড়ির নং : n0063 বয়স : 57 লিঙ্গ : পুরুষ	JMT2525780 ফটো উপলব্ধ
380 নাম : নমিতা মন্ডল স্বামীর নাম: সুকুমার মন্ডল বাড়ির নং : n0045 বয়স : 57 লিঙ্গ : মহিলা	JMT2238038 ফটো উপলব্ধ	381 নাম : সুকুমার মন্ডল পিতার নাম: প্রানকৃষ্ণ মন্ডল বাড়ির নং : n0045 বয়স : 60 লিঙ্গ : পুরুষ	JMT0737205 ফটো উপলব্ধ	382 নাম : অমিত রায় পিতার নাম: আশুতোষ রায় বাড়ির নং : n0055 বয়স : 36 লিঙ্গ : পুরুষ	ZDE0308171 ফটো উপলব্ধ
383 নাম : প্রীতি মন্ডল স্বামীর নাম: বিলাস মন্ডল বাড়ির নং : n0107 বয়স : 28 লিঙ্গ : মহিলা	ZDE1088483 ফটো উপলব্ধ	384 নাম : সীতা মন্ডল পিতার নাম: মহেন্দ্র মন্ডল বাড়ির নং : এন0056 বয়স : 53 লিঙ্গ : মহিলা	ZDE1331362 ফটো উপলব্ধ	385 নাম : কোয়েল মন্ডল স্বামীর নাম: অমিত মন্ডল বাড়ির নং : এন0005 বয়স : 22 লিঙ্গ : মহিলা	ZDE1386465 ফটো উপলব্ধ
386 নাম : চৈতালী মন্ডল পিতার নাম: রনজিৎ মন্ডল বাড়ির নং : এন0018 বয়স : 28 লিঙ্গ : মহিলা	ZDE1378132 ফটো উপলব্ধ	387 নাম : তৃষ্ণা মন্ডল পিতার নাম: তপন মন্ডল বাড়ির নং : এন0060 বয়স : 22 লিঙ্গ : মহিলা	ZDE1458983 ফটো উপলব্ধ	388 নাম : বনবিবি মণ্ডল স্বামীর নাম: ফকির মণ্ডল বাড়ির নং : 0056 বয়স : 27 লিঙ্গ : মহিলা	ZDE1112473 ফটো উপলব্ধ
389 নাম : সন্তোষ মন্ডল পিতার নাম: ফকির মন্ডল বাড়ির নং : n0078 বয়স : 62 লিঙ্গ : পুরুষ	JMT0737239 ফটো উপলব্ধ	390 নাম : শান্তি মন্ডল স্বামীর নাম: সন্তোষ মন্ডল বাড়ির নং : n0067 বয়স : 57 লিঙ্গ : মহিলা	JMT0737296 ফটো উপলব্ধ	391 নাম : মায়ারানী মন্ডল স্বামীর নাম: রণজীত কুমার মন্ডল বাড়ির নং : n0066 বয়স : 43 লিঙ্গ : মহিলা	JMT2601995 ফটো উপলব্ধ

বিধানসভা নির্বাচনক্ষেত্রের নং, নাম : 126-হিঙ্গলগঞ্জ  
ভাগ নং, নাম : 2-দক্ষিণ মালেকানঘুমটি গায়নপাড়া

392 নাম : অসিত মন্ডল পিতার নাম: বলরাম মন্ডল বাড়ির নং : n0066 বয়স : 42 লিঙ্গ : পুরুষ	JMT2238053 ফটো উপলব্ধ	393 নাম : রণজীত কুমার মন্ডল পিতার নাম: বলরাম মন্ডল বাড়ির নং : n0066 বয়স : 42 লিঙ্গ : পুরুষ	JMT2364784 ফটো উপলব্ধ	394 নাম : করলা মন্ডল স্বামীর নাম: বলরাম মন্ডল বাড়ির নং : n0066 বয়স : 69 লিঙ্গ : মহিলা	JMT1229327 ফটো উপলব্ধ
395 নাম : সুধা মন্ডল স্বামীর নাম: উত্তম মন্ডল বাড়ির নং : 0065 বয়স : 30 লিঙ্গ : মহিলা	ZDE0888917 ফটো উপলব্ধ	396 নাম : চৈতালী মন্ডল স্বামীর নাম: সুমল মন্ডল বাড়ির নং : 0065 বয়স : 30 লিঙ্গ : মহিলা	ZDE0888909 ফটো উপলব্ধ	397 নাম : উত্তম মন্ডল পিতার নাম: সুদর্শণ মন্ডল বাড়ির নং : n0065 বয়স : 36 লিঙ্গ : পুরুষ	JMT2663987 ফটো উপলব্ধ
398 নাম : বিজলী মন্ডল স্বামীর নাম: উৎপল মন্ডল বাড়ির নং : n0065 বয়স : 37 লিঙ্গ : মহিলা	ZDE0498592 ফটো উপলব্ধ	399 নাম : সুমল মণ্ডল পিতার নাম: সুদর্শন মণ্ডল বাড়ির নং : n0065 বয়স : 41 লিঙ্গ : পুরুষ	JMT2602001 ফটো উপলব্ধ	400 নাম : পরিমল মন্ডল পিতার নাম: হাজারী মন্ডল বাড়ির নং : n0063 বয়স : 58 লিঙ্গ : পুরুষ	JMT0737023 ফটো উপলব্ধ
401 নাম : শেফালী মন্ডল স্বামীর নাম: প্রসাদ মন্ডল বাড়ির নং : n0063 বয়স : 61 লিঙ্গ : মহিলা	JMT0737015 ফটো উপলব্ধ	402 নাম : প্রসাদ মন্ডল পিতার নাম: হাজারী মন্ডল বাড়ির নং : n0063 বয়স : 62 লিঙ্গ : পুরুষ	JMT0737007 ফটো উপলব্ধ	403 নাম : দীপালী মন্ডল স্বামীর নাম: অনুপ মন্ডল বাড়ির নং : n0062 বয়স : 40 লিঙ্গ : মহিলা	ZDE0308122 ফটো উপলব্ধ
404 নাম : অনুপ মন্ডল পিতার নাম: নরেন মন্ডল বাড়ির নং : n0062 বয়স : 41 লিঙ্গ : পুরুষ	JMT2238020 ফটো উপলব্ধ	405 নাম : কমলা মন্ডল স্বামীর নাম: নরেন মন্ডল বাড়ির নং : n0062 বয়স : 65 লিঙ্গ : মহিলা	WB/14/099/459488 ফটো উপলব্ধ	406 নাম : রজত মন্ডল পিতার নাম: শুভেন্দু মন্ডল বাড়ির নং : n0061 বয়স : 37 লিঙ্গ : পুরুষ	JMT2664019 ফটো উপলব্ধ
407 নাম : রাজেশ্বর মন্ডল পিতার নাম: সুভেন্দু মন্ডল বাড়ির নং : n0061 বয়স : 34 লিঙ্গ : পুরুষ	ZDE0588905 ফটো উপলব্ধ	408 নাম : ভারতী মন্ডল স্বামীর নাম: সুভেন্দু মন্ডল বাড়ির নং : n0061 বয়স : 55 লিঙ্গ : মহিলা	JMT1902659 ফটো উপলব্ধ	409 নাম : সুভেন্দু মন্ডল পিতার নাম: বিশ্বনাথ মন্ডল বাড়ির নং : n0061 বয়স : 60 লিঙ্গ : পুরুষ	JMT0737288 ফটো উপলব্ধ
410 নাম : ললিতা মণ্ডল স্বামীর নাম: তপন মণ্ডল বাড়ির নং : n0060 বয়স : 46 লিঙ্গ : মহিলা	JMT1228253 ফটো উপলব্ধ	411 নাম : তপন মন্ডল পিতার নাম: শৈলেন্দু মন্ডল বাড়ির নং : n0060 বয়স : 55 লিঙ্গ : পুরুষ	JMT0736983 ফটো উপলব্ধ	412 নাম : বীণা রায় স্বামীর নাম: শশাঙ্ক রায় বাড়ির নং : n0059 বয়স : 40 লিঙ্গ : মহিলা	JMT2601987 ফটো উপলব্ধ
413 নাম : তারক মন্ডল পিতার নাম: সুবোল মন্ডল বাড়ির নং : n0059 বয়স : 56 লিঙ্গ : পুরুষ	JMT1230663 ফটো উপলব্ধ	414 নাম : বিমলা মণ্ডল স্বামীর নাম: পবিত্র মণ্ডল বাড়ির নং : n0058 বয়স : 37 লিঙ্গ : মহিলা	JMT2601946 ফটো উপলব্ধ	415 নাম : পবিত্র মন্ডল পিতার নাম: সুধান্য মন্ডল বাড়ির নং : n0058 বয়স : 40 লিঙ্গ : পুরুষ	JMT2238442 ফটো উপলব্ধ
416 নাম : লতা মন্ডল স্বামীর নাম: পরিতোষ মন্ডল বাড়ির নং : 0058 বয়স : 35 লিঙ্গ : মহিলা	ZDE0888925 ফটো উপলব্ধ	417 নাম : পরিতোষ মন্ডল পিতার নাম: সুধান্য মন্ডল বাড়ির নং : n0058 বয়স : 44 লিঙ্গ : পুরুষ	JMT2364776 ফটো উপলব্ধ	418 নাম : রাধারানী মন্ডল স্বামীর নাম: সুধান্য মন্ডল বাড়ির নং : n0058 বয়স : 69 লিঙ্গ : মহিলা	JMT1229285 ফটো উপলব্ধ
419 নাম : অনিতা মণ্ডল স্বামীর নাম: মহাদেব মণ্ডল বাড়ির নং : n0057 বয়স : 34 লিঙ্গ : মহিলা	ZDE0672881 ফটো উপলব্ধ	420 নাম : তুষার মণ্ডল পিতার নাম: স্বপন মণ্ডল বাড়ির নং : n0057 বয়স : 37 লিঙ্গ : পুরুষ	JMT2602035 ফটো উপলব্ধ	421 নাম : মহাদেব মন্ডল পিতার নাম: স্বপন মন্ডল বাড়ির নং : n0057 বয়স : 37 লিঙ্গ : পুরুষ	JMT2663979 ফটো উপলব্ধ

বিধানসভা নির্বাচনক্ষেত্রের নং, নাম : 126-হিঙ্গলগঞ্জ  
ভাগ নং, নাম : 2-দক্ষিণ মালেকানঘুমটি গায়নপাড়া

422 নাম : সবিতা মন্ডল স্বামীর নাম: স্বপন মন্ডল বাড়ির নং : n0057 বয়স : 60 লিঙ্গ : মহিলা	JMT0737114 ফটো উপলব্ধ	423 নাম : স্বপন মন্ডল পিতার নাম: মঙ্গল মন্ডল বাড়ির নং : n0057 বয়স : 65 লিঙ্গ : পুরুষ	ZDE1526631 ফটো উপলব্ধ	424 নাম : শিবানী মন্ডল স্বামীর নাম: সন্নাট মন্ডল বাড়ির নং : n0056 বয়স : 36 লিঙ্গ : মহিলা	ZDE0588921 ফটো উপলব্ধ
425 নাম : সন্নাট মন্ডল পিতার নাম: জামিনী মন্ডল বাড়ির নং : n0056 বয়স : 42 লিঙ্গ : পুরুষ	JMT1994706 ফটো উপলব্ধ	426 নাম : কল্যাণী মন্ডল স্বামীর নাম: যামিনী মন্ডল বাড়ির নং : n0056 বয়স : 64 লিঙ্গ : মহিলা	JMT0737171 ফটো উপলব্ধ	427 নাম : যামিনী মন্ডল পিতার নাম: কৈলাস মন্ডল বাড়ির নং : n0056 বয়স : 74 লিঙ্গ : পুরুষ	JMT0737163 ফটো উপলব্ধ
428 নাম : হীরক মন্ডল পিতার নাম: তারাপদ মন্ডল বাড়ির নং : n0056 বয়স : 37 লিঙ্গ : পুরুষ	ZDE0588897 ফটো উপলব্ধ	429 নাম : মনিকা মন্ডল স্বামীর নাম: তারাপদ মন্ডল বাড়ির নং : n0056 বয়স : 62 লিঙ্গ : মহিলা	JMT0737155 ফটো উপলব্ধ	430 নাম : মতিবালা মন্ডল স্বামীর নাম: প্রেমচাঁদ মন্ডল বাড়ির নং : n0048 বয়স : 82 লিঙ্গ : মহিলা	JMT0737049 ফটো উপলব্ধ
431 নাম : ধীরাজ মন্ডল পিতার নাম: সন্ন্যাসী মন্ডল বাড়ির নং : 208 বয়স : 38 লিঙ্গ : পুরুষ	JMT2663888 ফটো উপলব্ধ	432 নাম : রেখারানী মন্ডল স্বামীর নাম: সন্ন্যাসী মন্ডল বাড়ির নং : n0048 বয়স : 64 লিঙ্গ : মহিলা	JMT0737064 ফটো উপলব্ধ	433 নাম : সন্ন্যাসী মন্ডল পিতার নাম: প্রেমচাঁদ মন্ডল বাড়ির নং : n0048 বয়স : 82 লিঙ্গ : পুরুষ	JMT0737056 ফটো উপলব্ধ
434 নাম : অনিমা মন্ডল স্বামীর নাম: বাবুলাল মন্ডল বাড়ির নং : n0092 বয়স : 64 লিঙ্গ : মহিলা	JMT0733774 ফটো উপলব্ধ	435 নাম : পাপিয়া মন্ডল স্বামীর নাম: জয়দেব মন্ডল বাড়ির নং : n0063 বয়স : 28 লিঙ্গ : মহিলা	ZDE1032374 ফটো উপলব্ধ	436 নাম : সুসিতা নন্দর পিতার নাম: বিনয় নন্দর বাড়ির নং : এন 0061 বয়স : 27 লিঙ্গ : মহিলা	ZDE1095884 ফটো উপলব্ধ
437 নাম : সুমন মন্ডল পিতার নাম: অমল মন্ডল বাড়ির নং : 0063 বয়স : 25 লিঙ্গ : পুরুষ	ZDE1171511 ফটো উপলব্ধ	438 নাম : শর্মিলা মণ্ডল স্বামীর নাম: অসিত মণ্ডল বাড়ির নং : n0066 বয়স : 36 লিঙ্গ : মহিলা	ZDE0308049 ফটো উপলব্ধ	439 নাম : শতরূপা মন্ডল পিতার নাম: রনজিৎ মন্ডল বাড়ির নং : এন0066 বয়স : 21 লিঙ্গ : মহিলা	ZDE1481175 ফটো উপলব্ধ
440 নাম : অপরূপা মন্ডল পিতার নাম: রঞ্জিত মন্ডল বাড়ির নং : এন0066 বয়স : 20 লিঙ্গ : মহিলা	ZDE1499227 ফটো উপলব্ধ	441 নাম : অতনু মণ্ডল পিতার নাম: রঞ্জন মণ্ডল বাড়ির নং : n0018 বয়স : 26 লিঙ্গ : পুরুষ	ZDE1133529 ফটো উপলব্ধ	442 নাম : ত্রিদিব মণ্ডল পিতার নাম: রনজিৎ মণ্ডল বাড়ির নং : n0018 বয়স : 26 লিঙ্গ : পুরুষ	ZDE1121409 ফটো উপলব্ধ
443 নাম : মনীষা সরকার মন্ডল স্বামীর নাম: অতনু মন্ডল বাড়ির নং : এন0018 বয়স : 21 লিঙ্গ : মহিলা	ZDE1507235 ফটো উপলব্ধ	444 নাম : বিভা মণ্ডল পিতার নাম: অমল মণ্ডল বাড়ির নং : n0063 বয়স : 28 লিঙ্গ : মহিলা	ZDE0904037 ফটো উপলব্ধ	445 নাম : অরবিন্দ মন্ডল পিতার নাম: কালীপদ মন্ডল বাড়ির নং : এন0094 বয়স : 52 লিঙ্গ : পুরুষ	ZDE1219575 ফটো উপলব্ধ
446 নাম : শ্রীকৃষ্ণ মন্ডল পিতার নাম: অরবিন্দ মন্ডল বাড়ির নং : এন0094 বয়স : 20 লিঙ্গ : পুরুষ	ZDE1506740 ফটো উপলব্ধ	447 নাম : সুমিত্রা মন্ডল স্বামীর নাম: দেবাংশু মন্ডল বাড়ির নং : n0056 বয়স : 44 লিঙ্গ : মহিলা	JMT1902840 ফটো উপলব্ধ	448 নাম : দীপাঙ্ঘিতা যোদ্ধার মন্ডল স্বামীর নাম: বিষ্ণুপদ মন্ডল বাড়ির নং : 0011 বয়স : 23 লিঙ্গ : মহিলা	ZDE1380237 ফটো উপলব্ধ
449 নাম : শুভ্রজ্যোতি রায় পিতার নাম: গৌরঙ্গ রায় বাড়ির নং : এন0038 বয়স : 23 লিঙ্গ : পুরুষ	ZDE1410232 ফটো উপলব্ধ	450 নাম : অনিশা রায় পিতার নাম: সঞ্জয় রায় বাড়ির নং : এন0050 বয়স : 21 লিঙ্গ : পুরুষ	ZDE1459130 ফটো উপলব্ধ	451 নাম : অষ্টমী রায় সরদার স্বামীর নাম: দেবব্রত সরদার বাড়ির নং : n0054 বয়স : 43 লিঙ্গ : মহিলা	JMT1356617 ফটো উপলব্ধ

বিধানসভা নির্বাচনক্ষেত্রের নং, নাম : 126-হিজলগঞ্জ  
ভাগ নং, নাম : 2-দক্ষিণ মালেকানঘুমটি গায়নপাড়া

452	JMT1229483	453	ZDE1245596	454	ZDE0962118
নাম : লক্ষ্মী রায় স্বামীর নাম: আন্তোষ রায় বাড়ির নং : n0055 বয়স : 58 লিঙ্গ : মহিলা	ফটো উপলব্ধ	নাম : দেবব্রত রায় পিতার নাম: কিরণ রায় বাড়ির নং : n0051 বয়স : 53 লিঙ্গ : পুরুষ	ফটো উপলব্ধ	নাম : শঙ্করী বর্মন পিতার নাম: বিদ্যুৎ বর্মন বাড়ির নং : এন 0055 বয়স : 30 লিঙ্গ : মহিলা	ফটো উপলব্ধ
455	JMT1994888	456	RHQ1993690	457	ZDE1136266
নাম : উৎপল রায় পিতার নাম: বিরিঞ্চি রায় বাড়ির নং : n0055 বয়স : 41 লিঙ্গ : পুরুষ	ফটো উপলব্ধ	নাম : গোপা বিশ্বাস পিতার নাম: গোপাল বিশ্বাস বাড়ির নং : এন0055 বয়স : 28 লিঙ্গ : মহিলা	ফটো উপলব্ধ	নাম : চম্পাবতী মন্ডল রায় স্বামীর নাম: সচ্চিদানন্দ রায় বাড়ির নং : 0465 বয়স : 26 লিঙ্গ : মহিলা	ফটো উপলব্ধ
458	ZDE1379593	459	ZDE0498584	460	ZDE1146026
নাম : দিবাকর রায় পিতার নাম: রামকৃষ্ণ রায় বাড়ির নং : এন0052 বয়স : 22 লিঙ্গ : পুরুষ	ফটো উপলব্ধ	নাম : ঋতুরাজ রায় পিতার নাম: সুশান্ত রায় বাড়ির নং : 0211 বয়স : 35 লিঙ্গ : পুরুষ	ফটো উপলব্ধ	নাম : শুভঙ্কর রায় পিতার নাম: শ্রীকৃষ্ণ রায় বাড়ির নং : n0052 বয়স : 26 লিঙ্গ : পুরুষ	ফটো উপলব্ধ
461	JMT1230630	462	JMT0737437	463	JMT0737486
নাম : দিলীপ রায় পিতার নাম: কিরণ রায় বাড়ির নং : n0051 বয়স : 64 লিঙ্গ : পুরুষ	ফটো উপলব্ধ	নাম : লক্ষী রায় স্বামীর নাম: সুশান্ত রায় বাড়ির নং : n0051 বয়স : 65 লিঙ্গ : মহিলা	ফটো উপলব্ধ	নাম : তপতী রায় স্বামীর নাম: শশধর রায় বাড়ির নং : n0049 বয়স : 81 লিঙ্গ : মহিলা	ফটো উপলব্ধ
464	JMT2238145	465	JMT2525848	466	JMT2238475
নাম : গঙ্গাধর রায় পিতার নাম: রামচরণ রায় বাড়ির নং : n0050 বয়স : 78 লিঙ্গ : পুরুষ	ফটো উপলব্ধ	নাম : সঞ্জয় রায় পিতার নাম: গঙ্গাধর রায় বাড়ির নং : n0050 বয়স : 45 লিঙ্গ : পুরুষ	ফটো উপলব্ধ	নাম : অনিতা রায় স্বামীর নাম: সঞ্জয় রায় বাড়ির নং : n0050 বয়স : 41 লিঙ্গ : মহিলা	ফটো উপলব্ধ
467	ZDE1479468	468	JMT1902725	469	JMT0737411
নাম : মমতা মন্ডল রায় স্বামীর নাম: অনিশ রায় বাড়ির নং : এন0050 বয়স : 20 লিঙ্গ : মহিলা	ফটো উপলব্ধ	নাম : কৃষ্ণা রায় স্বামীর নাম: দিলীপ রায় বাড়ির নং : n0051 বয়স : 46 লিঙ্গ : মহিলা	ফটো উপলব্ধ	নাম : কবিতা রায় স্বামীর নাম: শূলপানী রায় বাড়ির নং : n0051 বয়স : 70 লিঙ্গ : মহিলা	ফটো উপলব্ধ
470	JMT0737429	471	JMT0737452	472	JMT1902766
নাম : সুশান্ত রায় পিতার নাম: কিরণ শঙ্কর রায় বাড়ির নং : 0211 বয়স : 68 লিঙ্গ : পুরুষ	ফটো উপলব্ধ	নাম : বিজলী রায় স্বামীর নাম: সূর্যকান্ত রায় বাড়ির নং : n0052 বয়স : 78 লিঙ্গ : মহিলা	ফটো উপলব্ধ	নাম : শশাঙ্ক রায় মায়ের নাম: বিজলী রায় বাড়ির নং : n0052 বয়স : 45 লিঙ্গ : পুরুষ	ফটো উপলব্ধ
473	JMT0737478	474	JMT2238160	475	JMT1902774
নাম : রামকৃষ্ণ রায় পিতার নাম: সূর্যকান্ত রায় বাড়ির নং : n0052 বয়স : 53 লিঙ্গ : পুরুষ	ফটো উপলব্ধ	নাম : বিশাখা রায় স্বামীর নাম: রামকৃষ্ণ রায় বাড়ির নং : n0052 বয়স : 44 লিঙ্গ : মহিলা	ফটো উপলব্ধ	নাম : শ্রীকৃষ্ণ রায় পিতার নাম: সূর্যকান্ত রায় বাড়ির নং : n0052 বয়স : 48 লিঙ্গ : পুরুষ	ফটো উপলব্ধ
476	JMT2238178	477	JMT0737338	478	JMT2601953
নাম : সন্দ্যা রায় স্বামীর নাম: শ্রীকৃষ্ণ রায় বাড়ির নং : n0052 বয়স : 45 লিঙ্গ : মহিলা	ফটো উপলব্ধ	নাম : গীতা রায় স্বামীর নাম: বিমল রায় বাড়ির নং : n0053 বয়স : 78 লিঙ্গ : মহিলা	ফটো উপলব্ধ	নাম : পুলকেশ রায় পিতার নাম: বিমল রায় বাড়ির নং : n0053 বয়স : 39 লিঙ্গ : পুরুষ	ফটো উপলব্ধ
479	JMT2238483	480	ZDE1527043	481	ZDE1527027
নাম : অলোকেশ রায় পিতার নাম: বিমল রায় বাড়ির নং : n0053 বয়স : 39 লিঙ্গ : পুরুষ	ফটো উপলব্ধ	নাম : নির্মল রায় পিতার নাম: শ্যামচরণ রায় বাড়ির নং : n0054 বয়স : 79 লিঙ্গ : পুরুষ	ফটো উপলব্ধ	নাম : নর্মিতা রায় স্বামীর নাম: নির্মল রায় বাড়ির নং : n0054 বয়স : 68 লিঙ্গ : মহিলা	ফটো উপলব্ধ

বিধানসভা নির্বাচনক্ষেত্রের নং, নাম : 126-হিঙ্গলগঞ্জ  
ভাগ নং, নাম : 2-দক্ষিণ মালেকানঘুমটি গায়নপাড়া

482	JMT2238467	নাম : সচ্চিদানন্দ রায় পিতার নাম: নির্মাল রায় বাড়ির নং : n0054 বয়স : 39 লিঙ্গ : পুরুষ	ফটো উপলব্ধ	483	JMT0737346	নাম : বিরিঞ্চি রায় পিতার নাম: শ্রীচরন রায় বাড়ির নং : n0055 বয়স : 73 লিঙ্গ : পুরুষ	ফটো উপলব্ধ	484	JMT2525822	নাম : সুশীলা রায় স্বামীর নাম: বিরিঞ্চি রায় বাড়ির নং : n0055 বয়স : 68 লিঙ্গ : মহিলা	ফটো উপলব্ধ
485	JMT0737353	নাম : বাসক রায় পিতার নাম: শ্রীচরন রায় বাড়ির নং : n0055 বয়স : 70 লিঙ্গ : পুরুষ	ফটো উপলব্ধ	486	JMT0737379	নাম : সরলা রায় স্বামীর নাম: বাসক রায় বাড়ির নং : n0055 বয়স : 65 লিঙ্গ : মহিলা	ফটো উপলব্ধ	487	JMT2663961	নাম : সদানন্দ রায় পিতার নাম: বাসক রায় বাড়ির নং : n0055 বয়স : 37 লিঙ্গ : পুরুষ	ফটো উপলব্ধ
488	JMT0737361	নাম : আশুতোষ রায় পিতার নাম: শ্রীচরন রায় বাড়ির নং : n0055 বয়স : 65 লিঙ্গ : পুরুষ	ফটো উপলব্ধ	489	ZDE0789941	নাম : আসিত রায় পিতার নাম: আশুতোষ রায় বাড়ির নং : n0055 বয়স : 32 লিঙ্গ : পুরুষ	ফটো উপলব্ধ	490	JMT2601961	নাম : উন্মেষ রায় পিতার নাম: বিরিঞ্চী রায় বাড়ির নং : n0055 বয়স : 38 লিঙ্গ : পুরুষ	ফটো উপলব্ধ
Q 491	SCG3260809	নাম : রুপা মন্ডল স্বামীর নাম: অনুপ কুমার মন্ডল বাড়ির নং : এন003 বয়স : 25 লিঙ্গ : মহিলা	ফটো উপলব্ধ	492	ZDE1292952	নাম : মালতী সরকার পিতার নাম: অধীর সরকার বাড়ির নং : এন0068 বয়স : 24 লিঙ্গ : মহিলা	ফটো উপলব্ধ	493	ZDE1378702	নাম : চয়নিকা মন্ডল পিতার নাম: মনোতোষ মন্ডল বাড়ির নং : 0211 বয়স : 22 লিঙ্গ : মহিলা	ফটো উপলব্ধ
494	ZDE1536333	নাম : দিবাকর গায়ন পিতার নাম: স্বীজেন গায়ন বাড়ির নং : এন0071 বয়স : 23 লিঙ্গ : পুরুষ	ফটো উপলব্ধ	495	ZDE1547298	নাম : পায়েল কয়াল পিতার নাম: সসাবিন্দু কয়াল বাড়ির নং : এন0074 বয়স : 20 লিঙ্গ : মহিলা	ফটো উপলব্ধ	496	ZDE1547926	নাম : তৃষিত মন্ডল পিতার নাম: তপন মন্ডল বাড়ির নং : এন0060 বয়স : 19 লিঙ্গ : পুরুষ	ফটো উপলব্ধ
497	ZDE1547934	নাম : রিয়া মন্ডল পিতার নাম: আসিত মন্ডল বাড়ির নং : এন0066 বয়স : 19 লিঙ্গ : মহিলা	ফটো উপলব্ধ	498	ZDE1549757	নাম : সুসিতা মন্ডল পিতার নাম: উৎপল মন্ডল বাড়ির নং : এন0065 বয়স : 19 লিঙ্গ : মহিলা	ফটো উপলব্ধ	499	ZDE1545300	নাম : সবুজ গায়ন পিতার নাম: কনক গায়ন বাড়ির নং : এন0070 বয়স : 19 লিঙ্গ : পুরুষ	ফটো উপলব্ধ

500	2	ZDE1573146	ফটো উপলব্ধ	501	1	ZDE1573351	ফটো উপলব্ধ	502	1	ZDE1573542	ফটো উপলব্ধ
<p>নাম : পারমিতা গায়েন পিতার নাম: রঞ্জিত গায়েন বাড়ির নং : এন0072 বয়স : 24 লিঙ্গ : মহিলা</p>				<p>নাম : সুমন গায়েন পিতার নাম: জয়ন্ত গায়েন বাড়ির নং : এন0076 বয়স : 20 লিঙ্গ : পুরুষ</p>				<p>নাম : দীপিকা মন্ডল পিতার নাম: পবিত্র মন্ডল বাড়ির নং : এন0058 বয়স : 20 লিঙ্গ : মহিলা</p>			
503	1	ZDE1574102	ফটো উপলব্ধ	504	2	ZDE1577931	ফটো উপলব্ধ				
<p>নাম : কাবেরী সরকার স্বামীর নাম: কৌশিক মন্ডল বাড়ির নং : এন0011 বয়স : 20 লিঙ্গ : মহিলা</p>				<p>নাম : রঞ্জনা রায় পিতার নাম: শ্রীকৃষ্ণ রায় বাড়ির নং : এন0052 বয়স : 18 লিঙ্গ : মহিলা</p>							

নির্বাচক সংখ্যার সারসংক্ষেপ :

A) নির্বাচকের সংখ্যা :

	নির্বাচক তালিকার প্রকৃতি	নির্বাচক তালিকার পরিচিতি :	নির্বাচকের সংখ্যা :				
			পুরুষ	মহিলা	তৃতীয় লিঙ্গ	মোট	
I	মূল তালিকা	মূল তালিকা	বিশেষ নিবিড় সংশোধনী ২০২৬-এর চূড়ান্ত ভোটার তালিকা	252	247	0	499
II	1- সংযোজন তালিকা	সংযোজনী 1	বিশেষ সংক্ষিপ্ত সংশোধন 2026	1	4	0	5
III	2- বিয়োজন তালিকা	সংযোজনী 1	বিশেষ সংক্ষিপ্ত সংশোধন 2026	0	3	0	3
IV	'লিঙ্গ ক্ষেত্রের' পরিবর্তনের কারণে পার্থক্য			0	0	0	0
নির্বাচকের মোট সংখ্যা (I+II-III+IV)				253	248	0	501

B) ক্রটি সংশোধনের সংখ্যা :

নির্বাচক তালিকার প্রকৃতি	নির্বাচক তালিকার পরিচিতি :	ক্রটি সংশোধনের সংখ্যা :
সংযোজনী 1	বিশেষ সংক্ষিপ্ত সংশোধন 2026	0

নির্বাচক নিবন্ধন আধিকারিকের স্বাক্ষর

E-মৃত, S-স্থানান্তরিত, R-একাধিকবার অন্তর্ভুক্ত, M-নিখোঁজ, Q-যোগ্য নহে