

নির্বাচক তালিকা 2026 S25 পশ্চিমবঙ্গ

| | | | | | | | | | | | | | | | | | | | | | |
|---|---------------------------|--|-------|--------------|-----|------------------|-----------|---------|---|------|----------|-----------------|--------------|------|----------|--------|-------------------|------|-------------------|-----|----------|
| বিধানসভা নির্বাচনক্ষেত্রের নং, নাম ও সংরক্ষণের স্থিতি : 133 - কুলপি (সাধারণ) | | অংশ নং : 42 | | | | | | | | | | | | | | | | | | | |
| বিধানসভা নির্বাচনক্ষেত্রটি যে লোকসভা নির্বাচনক্ষেত্রের / ক্ষেত্রসমূহের অন্তর্ভুক্ত তার নং, নাম ও সংরক্ষণ স্থিতি : 20 - মথুরাপুর (তপশীলি জাতি) | | | | | | | | | | | | | | | | | | | | | |
| 1. সংশোধনের পূর্ণ বিবরণ | | | | | | | | | | | | | | | | | | | | | |
| সংশোধনের বৎসর : | 2026 | নির্বাচক তালিকার পরিচিতি : | | | | | | | | | | | | | | | | | | | |
| ভিত্তি তারিখ : | 01-01-2026 | বিশেষ নিবিড় সংশোধনী ২০২৬-এর চূড়ান্ত ভোটার তালিকা | | | | | | | | | | | | | | | | | | | |
| সংশোধনের প্রকৃতি : | বিশেষ নিবিড় সংশোধনী 2026 | | | | | | | | | | | | | | | | | | | | |
| প্রকাশনার তারিখ : | 28-02-2026 | | | | | | | | | | | | | | | | | | | | |
| 2. অংশ ও নির্বাচনী এলাকার পূর্ণ বিবরণ : | | | | | | | | | | | | | | | | | | | | | |
| অংশের ভাগ নং ও নাম : | | | | | | | | | | | | | | | | | | | | | |
| 1-করিমনগর পুরকাইত পাড়া | | <table border="1" style="width: 100%; border-collapse: collapse;"> <tr> <td>প্রধান শহর/গ্রাম</td> <td>: করিমনগর</td> </tr> <tr> <td>ওয়ার্ড</td> <td>:</td> </tr> <tr> <td>থানা</td> <td>: কুর্পী</td> </tr> <tr> <td>গ্রাম পঞ্চায়েত</td> <td>: রাজারামপুর</td> </tr> <tr> <td>ব্লক</td> <td>: কুর্পী</td> </tr> <tr> <td>মহকুমা</td> <td>: ডায়মন্ড হারবার</td> </tr> <tr> <td>জেলা</td> <td>: দক্ষিণ 24 পরগণা</td> </tr> <tr> <td>পিন</td> <td>: 743351</td> </tr> </table> | | | | প্রধান শহর/গ্রাম | : করিমনগর | ওয়ার্ড | : | থানা | : কুর্পী | গ্রাম পঞ্চায়েত | : রাজারামপুর | ব্লক | : কুর্পী | মহকুমা | : ডায়মন্ড হারবার | জেলা | : দক্ষিণ 24 পরগণা | পিন | : 743351 |
| প্রধান শহর/গ্রাম | : করিমনগর | | | | | | | | | | | | | | | | | | | | |
| ওয়ার্ড | : | | | | | | | | | | | | | | | | | | | | |
| থানা | : কুর্পী | | | | | | | | | | | | | | | | | | | | |
| গ্রাম পঞ্চায়েত | : রাজারামপুর | | | | | | | | | | | | | | | | | | | | |
| ব্লক | : কুর্পী | | | | | | | | | | | | | | | | | | | | |
| মহকুমা | : ডায়মন্ড হারবার | | | | | | | | | | | | | | | | | | | | |
| জেলা | : দক্ষিণ 24 পরগণা | | | | | | | | | | | | | | | | | | | | |
| পিন | : 743351 | | | | | | | | | | | | | | | | | | | | |
| 3. ভোট গ্রহন কেন্দ্রের পূর্ণ বিবরণ : | | | | | | | | | | | | | | | | | | | | | |
| ভোট গ্রহন কেন্দ্রের নং, নাম : | | ভোট গ্রহন কেন্দ্রের শ্রেণী : | | গ্রামীণ | | | | | | | | | | | | | | | | | |
| 42 - কচুবেড়িয়া এফ.পি.স্কুল | | এই অংশে সহায়ক ভোটগ্রহন কেন্দ্রের সংখ্যা | | 0 | | | | | | | | | | | | | | | | | |
| ভোট গ্রহন কেন্দ্রের ঠিকানা : | | : | | | | | | | | | | | | | | | | | | | |
| কচুবেড়িয়া এফ.পি.স্কুল, রুম-১, কচুবেড়িয়া | | | | | | | | | | | | | | | | | | | | | |
| 4. নির্বাচকের সংখ্যা : | | | | | | | | | | | | | | | | | | | | | |
| প্রথম ক্রমিক নং | শেষ ক্রমিক নং | মোট সংখ্যা | | | | | | | | | | | | | | | | | | | |
| | | পুরুষ | মহিলা | তৃতীয় লিঙ্গ | মোট | | | | | | | | | | | | | | | | |
| 1 | 813 | 416 | 397 | 0 | 813 | | | | | | | | | | | | | | | | |

নির্বাচক নিবন্ধন আধিকারিকের স্বাক্ষর

Nazri Naksha

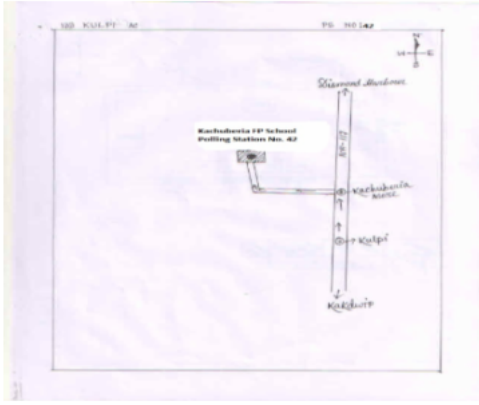

Google Map View



Polling Station Building Front View



Polling Station Front View



Cad View

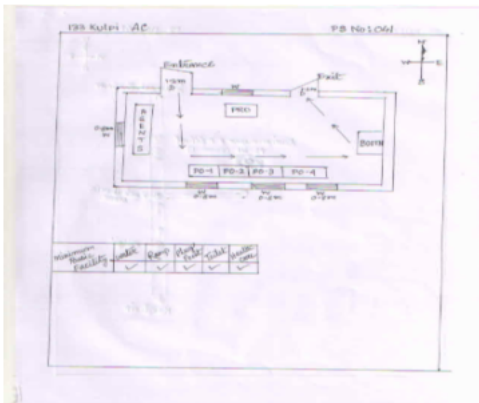

Key MAP View

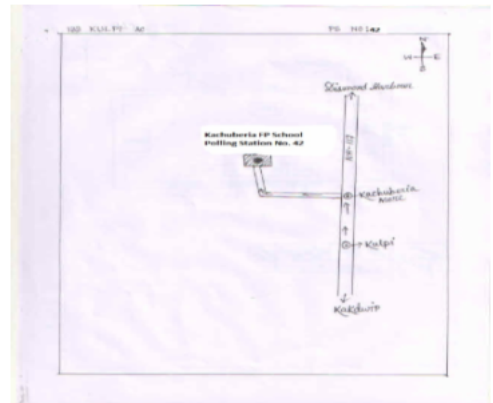

| | | | | | |
|---|--------------------------|--|--------------------------|---|--------------------------------|
| 1 নাম : বাসারুল সর্দার পিতার নাম: সিরাজুল সর্দার বাড়ির নং : 141 বয়স : 25 লিঙ্গ : পুরুষ | RUN1939487 ফটো উপলব্ধ | 2 নাম : মানোয়ারা খাতুন পিতার নাম: আব্দুর রউফ মোল্লা বাড়ির নং : n0279 বয়স : 29 লিঙ্গ : মহিলা | RUN1718238 ফটো উপলব্ধ | 3 নাম : সামিনা খাতুন পিতার নাম: আব্দুর রউফ মোল্লা বাড়ির নং : n0280 বয়স : 27 লিঙ্গ : মহিলা | RUN1718246 ফটো উপলব্ধ |
| 4 নাম : আজমিরা খাতুন পিতার নাম: রইচউদ্দিন পুরকাইত বাড়ির নং : n0277 বয়স : 28 লিঙ্গ : মহিলা | RUN1718212 ফটো উপলব্ধ | 5 নাম : মনিরা খাতুন স্বামীর নাম: নূর ইসলাম মোল্লা বাড়ির নং : n0287 বয়স : 27 লিঙ্গ : মহিলা | RUN1718311 ফটো উপলব্ধ | 6 নাম : সাহিদা বিবি স্বামীর নাম: বাসারুল জমাদার বাড়ির নং : n0001 বয়স : 33 লিঙ্গ : মহিলা | RUN1265487 ফটো উপলব্ধ |
| 7 নাম : আলিফ হোসেন জমাদার পিতার নাম: মাজান জমাদার বাড়ির নং : এন001 বয়স : 26 লিঙ্গ : পুরুষ | RUN1834191 ফটো উপলব্ধ | 8 নাম : জাহাঙ্গীর জমাদার পিতার নাম: সাইজান জমাদার বাড়ির নং : এন001 বয়স : 29 লিঙ্গ : পুরুষ | RUN1834217 ফটো উপলব্ধ | 9 নাম : ইসমাইল জমাদার পিতার নাম: মাবুল হক জমাদার বাড়ির নং : এন000 বয়স : 25 লিঙ্গ : পুরুষ | RUN1790625 ফটো উপলব্ধ |
| 10 নাম : লতিফা বিবি স্বামীর নাম: হাবিবুর রহমান মল্লিক বাড়ির নং : N0001 বয়স : 38 লিঙ্গ : মহিলা | RUN2049955 ফটো উপলব্ধ | 11 নাম : সফিরুল খাঁ পিতার নাম: এনদাদুল খাঁন বাড়ির নং : N0001 বয়স : 25 লিঙ্গ : পুরুষ | RUN2049336 ফটো উপলব্ধ | 12 নাম : রুকাইয়া বিবি স্বামীর নাম: ইসমাইল জমাদার বাড়ির নং : N0001 বয়স : 26 লিঙ্গ : মহিলা | RUN2049153 ফটো উপলব্ধ |
| 13 নাম : আমিরুল মোল্লা পিতার নাম: জয়নাল মোল্লা বাড়ির নং : N0001 বয়স : 24 লিঙ্গ : পুরুষ | RUN2049344 ফটো উপলব্ধ | 14 নাম : আলমগীর জমাদার পিতার নাম: মাজান জমাদার বাড়ির নং : n0001 বয়স : 31 লিঙ্গ : পুরুষ | RUN1661826 ফটো উপলব্ধ | 15 নাম : বাসারুল জমাদার পিতার নাম: আরজেন্দ জমাদার বাড়ির নং : n0001 বয়স : 44 লিঙ্গ : পুরুষ | WB/16/124/093062 ফটো উপলব্ধ |
| 16 নাম : এসমোতার জমাদার স্বামীর নাম: মাবুলহক জমাদার বাড়ির নং : n0001 বয়স : 41 লিঙ্গ : মহিলা | DQP2221943 ফটো উপলব্ধ | 17 নাম : মাবুলহক জমাদার পিতার নাম: আরজেন্দ জমাদার বাড়ির নং : n0001 বয়স : 50 লিঙ্গ : পুরুষ | DQP2221935 ফটো উপলব্ধ | 18 নাম : আঞ্জিলা জমাদার স্বামীর নাম: মাজান জমাদার বাড়ির নং : n0001 বয়স : 48 লিঙ্গ : মহিলা | DQP2221927 ফটো উপলব্ধ |
| 19 নাম : মাজান জমাদার পিতার নাম: আরজেন্দ জমাদার বাড়ির নং : n0001 বয়স : 54 লিঙ্গ : পুরুষ | DQP2221919 ফটো উপলব্ধ | 20 নাম : সাহাজাদা জমাদার পিতার নাম: সাজাহান জমাদার বাড়ির নং : n0001 বয়স : 35 লিঙ্গ : পুরুষ | RUN1265123 ফটো উপলব্ধ | 21 নাম : সাজাহান জমাদার পিতার নাম: আরজেন্দ জমাদার বাড়ির নং : n0001 বয়স : 56 লিঙ্গ : পুরুষ | WB/16/124/093365 ফটো উপলব্ধ |
| 22 নাম : ওলিয়ান বিবি স্বামীর নাম: সাজাহান জমাদার বাড়ির নং : n0001 বয়স : 39 লিঙ্গ : মহিলা | RUN1265727 ফটো উপলব্ধ | 23 নাম : তোহিদ হোসেন মোল্লা পিতার নাম: মোজাম্মেল মোল্লা বাড়ির নং : এন0001 বয়স : 23 লিঙ্গ : পুরুষ | RUN2095222 ফটো উপলব্ধ | 24 নাম : মজমীরা খাতুন পিতার নাম: উমির আলি পাইক বাড়ির নং : এন0001 বয়স : 23 লিঙ্গ : মহিলা | RUN2095164 ফটো উপলব্ধ |
| 25 নাম : আবতার উদ্দিন জমাদার পিতার নাম: শাজাহান জমাদার বাড়ির নং : এন0001 বয়স : 23 লিঙ্গ : পুরুষ | RUN2277564 ফটো উপলব্ধ | 26 নাম : সাজিদা খাতুন পিতার নাম: মোস্তফা লস্কর বাড়ির নং : এন0001 বয়স : 26 লিঙ্গ : মহিলা | RUN1975234 ফটো উপলব্ধ | 27 নাম : ওলিউল্লা জমাদার পিতার নাম: সাহাজান জমাদার বাড়ির নং : এন0001 বয়স : 22 লিঙ্গ : পুরুষ | RUN2336360 ফটো উপলব্ধ |
| 28 নাম : আসিফা খাতুন স্বামীর নাম: জাহাঙ্গীর জমাদার বাড়ির নং : এন0001 বয়স : 22 লিঙ্গ : মহিলা | RUN2321107 ফটো উপলব্ধ | 29 নাম : ফরিদা নস্কর স্বামীর নাম: নছিম নস্কর বাড়ির নং : n0008 বয়স : 56 লিঙ্গ : মহিলা | DQP0173419 ফটো উপলব্ধ | 30 নাম : নছিম নস্কর পিতার নাম: গফুর নস্কর বাড়ির নং : n0008 বয়স : 76 লিঙ্গ : পুরুষ | RUN1912948 ফটো উপলব্ধ |

| | | | | | |
|---|--------------------------|--|--------------------------|--|--------------------------|
| 31 নাম : সরিফ লস্কর পিতার নাম: নাছিম লস্কর বাড়ির নং : N0008 বয়স : 26 লিঙ্গ : পুরুষ | RUN2049625 ফটো উপলব্ধ | 32 নাম : রুকাইয়া বিবি স্বামীর নাম: সরিফ লস্কর বাড়ির নং : n0008 বয়স : 24 লিঙ্গ : মহিলা | RUN2049559 ফটো উপলব্ধ | 33 নাম : মানোয়ার পুরকাইত পিতার নাম: ইয়ারব পুরকাইত বাড়ির নং : N0021 বয়স : 24 লিঙ্গ : পুরুষ | RUN2049922 ফটো উপলব্ধ |
| 34 নাম : তাহিদ আখন পিতার নাম: রহমতুল্লা আখন বাড়ির নং : এন0024 বয়স : 25 লিঙ্গ : পুরুষ | RUN1834084 ফটো উপলব্ধ | 35 নাম : ইমরান পুরকাইত পিতার নাম: রইচউদ্দিন পুরকাইত বাড়ির নং : n0016 বয়স : 30 লিঙ্গ : পুরুষ | RUN1394287 ফটো উপলব্ধ | 36 নাম : মুরশিদা পুরকাইত স্বামীর নাম: রকিবুল পুরকাইত বাড়ির নং : এন0027 বয়স : 33 লিঙ্গ : মহিলা | RUN1475342 ফটো উপলব্ধ |
| 37 নাম : ওবাইদুল্লা পুরকাইত পিতার নাম: আক্রাম পুরকাইত বাড়ির নং : N0028 বয়স : 24 লিঙ্গ : পুরুষ | RUN2049823 ফটো উপলব্ধ | 38 নাম : মাজিদ হোসেন পুরকাইত পিতার নাম: ইয়ারব পুরকাইত বাড়ির নং : N0021 বয়স : 30 লিঙ্গ : পুরুষ | RUN2049914 ফটো উপলব্ধ | 39 নাম : নাসিমা খাতুন পিতার নাম: আসরাফ পুরকাইত বাড়ির নং : N0024 বয়স : 24 লিঙ্গ : মহিলা | RUN2050045 ফটো উপলব্ধ |
| 40 নাম : জামির হোসেন পুরকাইত পিতার নাম: হামিদ পুরকাইত বাড়ির নং : N0030 বয়স : 26 লিঙ্গ : পুরুষ | RUN2048825 ফটো উপলব্ধ | 41 নাম : নাজিমা পুরকাইত স্বামীর নাম: মিনারুল পুরকাইত বাড়ির নং : n0024 বয়স : 38 লিঙ্গ : মহিলা | DQP2683274 ফটো উপলব্ধ | 42 নাম : আহিদুল শেখ অন্যান্য: লতিফ শেখ বাড়ির নং : এন0022 বয়স : 32 লিঙ্গ : পুরুষ | RUN1834621 ফটো উপলব্ধ |
| 43 নাম : সানুয়ারা বিবি পুরকাইত স্বামীর নাম: ওমরুল পুরকাইত বাড়ির নং : এন0020 বয়স : 28 লিঙ্গ : মহিলা | RUN1834969 ফটো উপলব্ধ | 44 নাম : আকিবুল রহমান পুরকাইত পিতার নাম: কামারুল পুরকাইত বাড়ির নং : n0020 বয়স : 28 লিঙ্গ : পুরুষ | RUN1834159 ফটো উপলব্ধ | 45 নাম : রসোনারা বিবি পুরকাইত স্বামীর নাম: সারোয়ার পুরকাইত বাড়ির নং : এন0021 বয়স : 33 লিঙ্গ : মহিলা | RUN1835883 ফটো উপলব্ধ |
| 46 নাম : আতিবুর পুরকাইত পিতার নাম: হাসান পুরকাইত বাড়ির নং : N0028 বয়স : 29 লিঙ্গ : পুরুষ | RUN2049450 ফটো উপলব্ধ | 47 নাম : রকিবুল পুরকাইত পিতার নাম: আমিন পুরকাইত বাড়ির নং : n0027 বয়স : 37 লিঙ্গ : পুরুষ | RUN0172494 ফটো উপলব্ধ | 48 নাম : তৈমুর হোসেন পুরকাইত পিতার নাম: হামিদ পুরকাইত বাড়ির নং : n0233 বয়স : 35 লিঙ্গ : পুরুষ | RUN1661909 ফটো উপলব্ধ |
| 49 নাম : সারজিনা বিবি স্বামীর নাম: এজাজুল সাদ্দার বাড়ির নং : এন0418 বয়স : 30 লিঙ্গ : মহিলা | NSE1769827 ফটো উপলব্ধ | 50 নাম : পাকিজা বিবি স্বামীর নাম: মৈমুন পুরকাইত বাড়ির নং : এন0238 বয়স : 25 লিঙ্গ : মহিলা | RUN2336386 ফটো উপলব্ধ | 51 নাম : সেলিম পুরকাইত পিতার নাম: নজরুল পুরকাইত বাড়ির নং : n0019 বয়স : 43 লিঙ্গ : পুরুষ | RUN1755420 ফটো উপলব্ধ |
| 52 নাম : সনোয়ার পুরকাইত পিতার নাম: আমিন পুরকাইত বাড়ির নং : এন0027 বয়স : 25 লিঙ্গ : পুরুষ | RUN1790617 ফটো উপলব্ধ | 53 নাম : সাদ্দাম হোসেন পুরকাইত পিতার নাম: আমিন পুরকাইত বাড়ির নং : n0027 বয়স : 31 লিঙ্গ : পুরুষ | RUN1575554 ফটো উপলব্ধ | 54 নাম : ছায়মা বিবি স্বামীর নাম: সেলিম পুরকাইত বাড়ির নং : n0019 বয়স : 38 লিঙ্গ : মহিলা | RUN1755602 ফটো উপলব্ধ |
| 55 নাম : কুতুব উদ্দিন পুরকাইত পিতার নাম: রাহিম আলি পুরকাইত বাড়ির নং : N0018 বয়স : 25 লিঙ্গ : পুরুষ | RUN2049021 ফটো উপলব্ধ | 56 নাম : নাসিরা বিবি স্বামীর নাম: নাসির পুরকাইত বাড়ির নং : N0030 বয়স : 32 লিঙ্গ : মহিলা | RUN2048841 ফটো উপলব্ধ | 57 নাম : জাহির আব্বাস পুরকাইত পিতার নাম: কুদ্দস পুরকাইত বাড়ির নং : n0026 বয়স : 38 লিঙ্গ : পুরুষ | RUN1179498 ফটো উপলব্ধ |
| 58 নাম : সেইদুল পুরকাইত পিতার নাম: ছায়েদ পুরকাইত বাড়ির নং : n0003 বয়স : 63 লিঙ্গ : পুরুষ | RUN2048718 ফটো উপলব্ধ | 59 নাম : আসমাউল পুরকাইত পিতার নাম: সেইদুল পুরকাইত বাড়ির নং : n0003 বয়স : 38 লিঙ্গ : পুরুষ | RUN0172841 ফটো উপলব্ধ | 60 নাম : আমিনা পুরকাইত স্বামীর নাম: নজরুল পুরকাইত বাড়ির নং : n0019 বয়স : 53 লিঙ্গ : মহিলা | RUN2047959 ফটো উপলব্ধ |

| | | | | | |
|---|--------------------------------|--|--------------------------------|---|--------------------------------|
| 61 নাম : টুকটুকি বিবি স্বামীর নাম: হাকিবুল পুরকাইত বাড়ির নং : n0029 বয়স : 34 লিঙ্গ : মহিলা | RUN1755214 ফটো উপলব্ধ | 62 নাম : নাসির পুরকাইত পিতার নাম: হামিদ পুরকাইত বাড়ির নং : n0242 বয়স : 32 লিঙ্গ : পুরুষ | RUN1661990 ফটো উপলব্ধ | 63 নাম : সাজমাল পুরকাইত পিতার নাম: ইদরিছ পুরকাইত বাড়ির নং : n0025 বয়স : 43 লিঙ্গ : পুরুষ | DQP2683209 ফটো উপলব্ধ |
| 64 নাম : আরেফা পুরকাইত স্বামীর নাম: রাফিক পুরকাইত বাড়ির নং : n0254 বয়স : 30 লিঙ্গ : মহিলা | RUN1662113 ফটো উপলব্ধ | 65 নাম : জুলফিকার পুরকাইত পিতার নাম: রইছউদ্দিন পুরকাইত বাড়ির নং : n0016 বয়স : 42 লিঙ্গ : পুরুষ | DQP2153229 ফটো উপলব্ধ | 66 নাম : রহিতন পুরকাইত স্বামীর নাম: রইছউদ্দিন পুরকাইত বাড়ির নং : n0016 বয়স : 66 লিঙ্গ : মহিলা | RUN1869114 ফটো উপলব্ধ |
| 67 নাম : মঞ্জু পুরকাইত স্বামীর নাম: হাবিবুল পুরকাইত বাড়ির নং : n0003 বয়স : 33 লিঙ্গ : মহিলা | RUN1265453 ফটো উপলব্ধ | 68 নাম : আসমিলা পুরকাইত স্বামীর নাম: সহিদুল পুরকাইত বাড়ির নং : n0003 বয়স : 56 লিঙ্গ : মহিলা | WB/16/124/093166 ফটো উপলব্ধ | 69 নাম : নাজিরা বিবি পুরকাইত স্বামীর নাম: সাইফুল পুরকাইত বাড়ির নং : n0027 বয়স : 32 লিঙ্গ : মহিলা | RUN1640655 ফটো উপলব্ধ |
| 70 নাম : মোঃ আলমগীর পুরকাইত পিতার নাম: রইছ পুরকাইত বাড়ির নং : n0016 বয়স : 37 লিঙ্গ : পুরুষ | RUN0172676 ফটো উপলব্ধ | 71 নাম : নুরানা পুরকাইত স্বামীর নাম: জুলফিকার পুরকাইত বাড়ির নং : n0016 বয়স : 34 লিঙ্গ : মহিলা | RUN1100254 ফটো উপলব্ধ | 72 নাম : মনিরা পুরকাইত স্বামীর নাম: আলমগীর পুরকাইত বাড়ির নং : n0016 বয়স : 32 লিঙ্গ : মহিলা | RUN1265479 ফটো উপলব্ধ |
| 73 নাম : রুবিনা বিবি স্বামীর নাম: ইয়াজ উদ্দিন মোল্লা বাড়ির নং : এন001 বয়স : 23 লিঙ্গ : মহিলা | RUN2334563 ফটো উপলব্ধ | 74 নাম : রহিমআলি পুরকাইত পিতার নাম: কাদের পুরকাইত বাড়ির নং : n0018 বয়স : 63 লিঙ্গ : পুরুষ | WB/16/124/093337 ফটো উপলব্ধ | 75 নাম : জানেহারা পুরকাইত স্বামীর নাম: রহিমআলি পুরকাইত বাড়ির নং : n0018 বয়স : 56 লিঙ্গ : মহিলা | WB/16/124/093433 ফটো উপলব্ধ |
| 76 নাম : নূরুদ্দিন পুরকাইত পিতার নাম: রহিমআলি পুরকাইত বাড়ির নং : n0018 বয়স : 32 লিঙ্গ : পুরুষ | RUN1179365 ফটো উপলব্ধ | 77 নাম : নাজরুল পুরকাইত পিতার নাম: গোলামনুর পুরকাইত বাড়ির নং : n0019 বয়স : 61 লিঙ্গ : পুরুষ | WB/16/124/093563 ফটো উপলব্ধ | 78 নাম : আনসারি পুরকাইত পিতার নাম: নাজরুল পুরকাইত বাড়ির নং : এন0019 বয়স : 21 লিঙ্গ : পুরুষ | RUN2328276 ফটো উপলব্ধ |
| 79 নাম : কামারুল পুরকাইত পিতার নাম: গোলামনুর পুরকাইত বাড়ির নং : n0020 বয়স : 56 লিঙ্গ : পুরুষ | WB/16/124/093185 ফটো উপলব্ধ | 80 নাম : রকিয়া পুরকাইত স্বামীর নাম: কামারুল পুরকাইত বাড়ির নং : n0020 বয়স : 53 লিঙ্গ : মহিলা | WB/16/124/093326 ফটো উপলব্ধ | 81 নাম : ইয়ারব পুরকাইত পিতার নাম: গোলামনুর পুরকাইত বাড়ির নং : n0021 বয়স : 61 লিঙ্গ : পুরুষ | WB/16/124/093566 ফটো উপলব্ধ |
| 82 নাম : সাফিয়া পুরকাইত স্বামীর নাম: ইয়ারব পুরকাইত বাড়ির নং : n0021 বয়স : 56 লিঙ্গ : মহিলা | WB/16/124/093184 ফটো উপলব্ধ | 83 নাম : তমজিদ পুরকাইত মায়ের নাম: সাফিয়া পুরকাইত বাড়ির নং : n0021 বয়স : 33 লিঙ্গ : পুরুষ | RUN1265305 ফটো উপলব্ধ | 84 নাম : সারোয়ার হোসেন পুরকাইত পিতার নাম: ইয়ারব পুরকাইত বাড়ির নং : n0021 বয়স : 38 লিঙ্গ : পুরুষ | RUN1179217 ফটো উপলব্ধ |
| 85 নাম : মোসারফ পুরকাইত পিতার নাম: গোলামনুর পুরকাইত বাড়ির নং : n0022 বয়স : 63 লিঙ্গ : পুরুষ | WB/16/124/093196 ফটো উপলব্ধ | 86 নাম : নূর খাতুন পিতার নাম: নূর মহম্মদ মোল্লা বাড়ির নং : n0119 বয়স : 30 লিঙ্গ : মহিলা | RUN1394311 ফটো উপলব্ধ | 87 নাম : সালমা পুরকাইত মায়ের নাম: ধনমনি পুরকাইত বাড়ির নং : n0119 বয়স : 50 লিঙ্গ : মহিলা | RUN1100221 ফটো উপলব্ধ |
| 88 নাম : ধনমনি পুরকাইত স্বামীর নাম: ছামছেল পুরকাইত বাড়ির নং : n0119 বয়স : 81 লিঙ্গ : মহিলা | WB/16/124/093250 ফটো উপলব্ধ | 89 নাম : সাইফুল্লা পুরকাইত পিতার নাম: ছয়েদ পুরকাইত বাড়ির নং : n0032 বয়স : 61 লিঙ্গ : পুরুষ | DQP2222032 ফটো উপলব্ধ | 90 নাম : আয়নুর পুরকাইত পিতার নাম: হামিদ পুরকাইত বাড়ির নং : n0030 বয়স : 33 লিঙ্গ : পুরুষ | RUN1265362 ফটো উপলব্ধ |

| | | | | | |
|--|--------------------------------|--|--------------------------------|---|--------------------------------|
| 91 নাম : নাজিরা পুরকাইত স্বামীর নাম: ময়মুর পুরকাইত বাড়ির নং : n0030 বয়স : 33 লিঙ্গ : মহিলা | RUN1265503 ফটো উপলব্ধ | 92 নাম : ময়মুর পুরকাইত পিতার নাম: হামিদ পুরকাইত বাড়ির নং : n0030 বয়স : 36 লিঙ্গ : পুরুষ | RUN1265495 ফটো উপলব্ধ | 93 নাম : রেজিনা পুরকাইত স্বামীর নাম: হামিদ পুরকাইত বাড়ির নং : n0030 বয়স : 46 লিঙ্গ : মহিলা | DQP2683480 ফটো উপলব্ধ |
| 94 নাম : বাপী পুরকাইত পিতার নাম: আবদিন পুরকাইত বাড়ির নং : n0029 বয়স : 31 লিঙ্গ : পুরুষ | RUN1265164 ফটো উপলব্ধ | 95 নাম : রাকিব পুরকাইত পিতার নাম: আবদিন পুরকাইত বাড়ির নং : n0029 বয়স : 32 লিঙ্গ : পুরুষ | RUN1265628 ফটো উপলব্ধ | 96 নাম : নাজিবুল পুরকাইত পিতার নাম: আবদিন পুরকাইত বাড়ির নং : n0029 বয়স : 33 লিঙ্গ : পুরুষ | RUN1179506 ফটো উপলব্ধ |
| 97 নাম : হাকিবুল পুরকাইত পিতার নাম: আবদিন পুরকাইত বাড়ির নং : n0029 বয়স : 41 লিঙ্গ : পুরুষ | RUN1017227 ফটো উপলব্ধ | 98 নাম : আরিফান পুরকাইত স্বামীর নাম: আবদিন পুরকাইত বাড়ির নং : n0029 বয়স : 66 লিঙ্গ : মহিলা | WB/16/124/093160 ফটো উপলব্ধ | 99 নাম : আজগার পুরকাইত পিতার নাম: নুর আলম পুরকাইত বাড়ির নং : n0028 বয়স : 33 লিঙ্গ : পুরুষ | RUN1179464 ফটো উপলব্ধ |
| 100 নাম : আবেদা পুরকাইত স্বামীর নাম: আক্রম পুরকাইত বাড়ির নং : n0028 বয়স : 38 লিঙ্গ : মহিলা | DQP2683340 ফটো উপলব্ধ | 101 নাম : আক্রম পুরকাইত পিতার নাম: নুরআলম পুরকাইত বাড়ির নং : n0028 বয়স : 49 লিঙ্গ : পুরুষ | WB/16/124/093020 ফটো উপলব্ধ | 102 নাম : মুসিবুল পুরকাইত পিতার নাম: হাসান পুরকাইত বাড়ির নং : n0028 বয়স : 31 লিঙ্গ : পুরুষ | RUN1475318 ফটো উপলব্ধ |
| 103 নাম : মঞ্জুরা পুরকাইত স্বামীর নাম: হাসান পুরকাইত বাড়ির নং : n0028 বয়স : 53 লিঙ্গ : মহিলা | WB/16/124/093112 ফটো উপলব্ধ | 104 নাম : হাসান পুরকাইত পিতার নাম: নুরআলম পুরকাইত বাড়ির নং : n0028 বয়স : 56 লিঙ্গ : পুরুষ | WB/16/124/093030 ফটো উপলব্ধ | 105 নাম : সায়রাবানু পুরকাইত স্বামীর নাম: ওবাইদুল্লা পুরকাইত বাড়ির নং : এন0028 বয়স : 25 লিঙ্গ : মহিলা | RUN2336394 ফটো উপলব্ধ |
| 106 নাম : ইয়ানুর পুরকাইত পিতার নাম: হাসান পুরকাইত বাড়ির নং : এন0028 বয়স : 21 লিঙ্গ : পুরুষ | RUN2326312 ফটো উপলব্ধ | 107 নাম : সাইফুল পুরকাইত পিতার নাম: আমিন পুরকাইত বাড়ির নং : n0027 বয়স : 38 লিঙ্গ : পুরুষ | DQP2683217 ফটো উপলব্ধ | 108 নাম : ছানোয়ারা পুরকাইত স্বামীর নাম: আমিন পুরকাইত বাড়ির নং : n0027 বয়স : 61 লিঙ্গ : মহিলা | WB/16/124/093113 ফটো উপলব্ধ |
| 109 নাম : আমিন পুরকাইত পিতার নাম: সহরাব পুরকাইত বাড়ির নং : n0027 বয়স : 69 লিঙ্গ : পুরুষ | WB/16/124/093526 ফটো উপলব্ধ | 110 নাম : আসাদুল পুরকাইত পিতার নাম: রুদ্দুস পুরকাইত বাড়ির নং : n0026 বয়স : 30 লিঙ্গ : পুরুষ | RUN1394402 ফটো উপলব্ধ | 111 নাম : তারাবানু পুরকাইত স্বামীর নাম: আবতাহের পুরকাইত বাড়ির নং : n0026 বয়স : 34 লিঙ্গ : মহিলা | RUN0172460 ফটো উপলব্ধ |
| 112 নাম : আবতাহের পুরকাইত পিতার নাম: রুদ্দুস পুরকাইত বাড়ির নং : n0026 বয়স : 40 লিঙ্গ : পুরুষ | RUN0172452 ফটো উপলব্ধ | 113 নাম : আমাদুল পুরকাইত পিতার নাম: রুদ্দুস পুরকাইত বাড়ির নং : n0026 বয়স : 32 লিঙ্গ : পুরুষ | RUN1265156 ফটো উপলব্ধ | 114 নাম : সাইদুল পুরকাইত পিতার নাম: ইদরিছ পুরকাইত বাড়ির নং : n0025 বয়স : 37 লিঙ্গ : পুরুষ | RUN0172619 ফটো উপলব্ধ |
| 115 নাম : শাহাজহান পুরকাইত পিতার নাম: ইদরিছ পুরকাইত বাড়ির নং : n0025 বয়স : 46 লিঙ্গ : পুরুষ | RUN1867209 ফটো উপলব্ধ | 116 নাম : খোতেজা পুরকাইত স্বামীর নাম: ইদরিছ পুরকাইত বাড়ির নং : n0025 বয়স : 76 লিঙ্গ : মহিলা | WB/16/124/093089 ফটো উপলব্ধ | 117 নাম : তাজেদা বিবি আখন স্বামীর নাম: রহমত আখন বাড়ির নং : n0024 বয়স : 40 লিঙ্গ : মহিলা | RUN0951970 ফটো উপলব্ধ |
| 118 নাম : মিনারুল পুরকাইত পিতার নাম: আশরাফ পুরকাইত বাড়ির নং : n0024 বয়স : 42 লিঙ্গ : পুরুষ | DQP2221992 ফটো উপলব্ধ | 119 নাম : রহমতুল্লা আখন মোল্লা পিতার নাম: রহমান মোল্লা বাড়ির নং : n0024 বয়স : 53 লিঙ্গ : পুরুষ | WB/16/124/093320 ফটো উপলব্ধ | 120 নাম : মাসুদা পুরকাইত পিতার নাম: গৌলামরব পুরকাইত বাড়ির নং : n0024 বয়স : 51 লিঙ্গ : মহিলা | WB/16/124/093324 ফটো উপলব্ধ |

বিধানসভা নির্বাচনক্ষেত্রের নং, নাম : 133-কুলপি
ভাগ নং, নাম : 1-করিমনগর পুরকাইত পাড়া

| | | | | | | | | |
|--|------------------|------------|---|------------------|------------|---|------------|------------|
| 121 | WB/16/124/093218 | ফটো উপলব্ধ | 122 | RUN1265693 | ফটো উপলব্ধ | 123 | DQP2222024 | ফটো উপলব্ধ |
| নাম : আসরাফ পুরকাইত পিতার নাম: পৌষাশরর পুরকাইত বাড়ির নং : n0024 বয়স : 67 লিঙ্গ : পুরুষ | | | নাম : সেইদুল সেখ পিতার নাম: কুদ্দুস সেখ বাড়ির নং : n0022 বয়স : 39 লিঙ্গ : পুরুষ | | | নাম : আমিনা পুরকাইত স্বামীর নাম: মোসারফ পুরকাইত বাড়ির নং : n0022 বয়স : 49 লিঙ্গ : মহিলা | | |
| 124 | WB/16/124/093107 | ফটো উপলব্ধ | 125 | WB/16/124/093568 | ফটো উপলব্ধ | 126 | DQP2683142 | ফটো উপলব্ধ |
| নাম : মোমেনা পুরকাইত স্বামীর নাম: হামিদ পুরকাইত বাড়ির নং : n0030 বয়স : 51 লিঙ্গ : মহিলা | | | নাম : হামিদ পুরকাইত পিতার নাম: মোহাম্মদ পুরকাইত বাড়ির নং : n0030 বয়স : 59 লিঙ্গ : পুরুষ | | | নাম : হাবিবুল পুরকাইত পিতার নাম: সেইদুল পুরকাইত বাড়ির নং : n0003 বয়স : 36 লিঙ্গ : পুরুষ | | |
| 127 | RUN2148518 | ফটো উপলব্ধ | 128 | RUN2173060 | ফটো উপলব্ধ | 129 | RUN2190338 | ফটো উপলব্ধ |
| নাম : মুসলিমা খাতুন পিতার নাম: মোশারফ পুরকাইত বাড়ির নং : এন0022 বয়স : 22 লিঙ্গ : মহিলা | | | নাম : আমির হোসেন পুরকাইত পিতার নাম: মোশারফ পুরকাইত বাড়ির নং : এন0022 বয়স : 22 লিঙ্গ : পুরুষ | | | নাম : তাজিবুল পুরকাইত পিতার নাম: কামারুল পুরকাইত বাড়ির নং : এন0020 বয়স : 22 লিঙ্গ : পুরুষ | | |
| 130 | RUN1575760 | ফটো উপলব্ধ | 131 | DQP2610392 | ফটো উপলব্ধ | 132 | RUN2095453 | ফটো উপলব্ধ |
| নাম : হাসিনা বিবি স্বামীর নাম: আসমাউল পুরকাইত বাড়ির নং : n0003 বয়স : 31 লিঙ্গ : মহিলা | | | নাম : রওশন আরা বিবি স্বামীর নাম: সেলিম পুরকাইত বাড়ির নং : n0026 বয়স : 39 লিঙ্গ : মহিলা | | | নাম : সাবানা খাতুন পিতার নাম: সাহাজান পুরকাইত বাড়ির নং : এন0000 বয়স : 24 লিঙ্গ : মহিলা | | |
| 133 | DQP2222040 | ফটো উপলব্ধ | 134 | RUN2301802 | ফটো উপলব্ধ | 135 | RUN2048163 | ফটো উপলব্ধ |
| নাম : ফুলজান বিবি স্বামীর নাম: সেইদুল পুরকাইত বাড়ির নং : n0032 বয়স : 56 লিঙ্গ : মহিলা | | | নাম : মিজানুর পুরকাইত পিতার নাম: সাইফুল্লা পুরকাইত বাড়ির নং : এন0032 বয়স : 21 লিঙ্গ : পুরুষ | | | নাম : সেরিনা বিবি স্বামীর নাম: কুদ্দুস পুরকাইত বাড়ির নং : n0026 বয়স : 61 লিঙ্গ : মহিলা | | |
| 136 | RUN2048189 | ফটো উপলব্ধ | 137 | RUN1265461 | ফটো উপলব্ধ | 138 | RUN1265602 | ফটো উপলব্ধ |
| নাম : কুদ্দুস পুরকাইত পিতার নাম: করিমবক্স পুরকাইত বাড়ির নং : n0026 বয়স : 70 লিঙ্গ : পুরুষ | | | নাম : নুরবানু বিবি স্বামীর নাম: জাহির আব্বাস পুরকাইত বাড়ির নং : n0026 বয়স : 35 লিঙ্গ : মহিলা | | | নাম : আসরাতন বিবি স্বামীর নাম: সেইদুল সেখ বাড়ির নং : n0022 বয়স : 33 লিঙ্গ : মহিলা | | |
| 139 | RUN2048080 | ফটো উপলব্ধ | 140 | RUN1718428 | ফটো উপলব্ধ | 141 | RUN1718253 | ফটো উপলব্ধ |
| নাম : নুনেহার পুরকাইত স্বামীর নাম: আশরাফ পুরকাইত বাড়ির নং : n0024 বয়স : 59 লিঙ্গ : মহিলা | | | নাম : জাব্বার পুরকাইত পিতার নাম: মনছিপ পুরকাইত বাড়ির নং : n0298 বয়স : 26 লিঙ্গ : পুরুষ | | | নাম : হানিফা পাইক পিতার নাম: উমিরালী পাইক বাড়ির নং : n0281 বয়স : 27 লিঙ্গ : পুরুষ | | |
| 142 | RUN2328011 | ফটো উপলব্ধ | 143 | RUN1265636 | ফটো উপলব্ধ | 144 | RUN1835982 | ফটো উপলব্ধ |
| নাম : আইমা বিবি স্বামীর নাম: হানিফা পাইক বাড়ির নং : এন0281 বয়স : 22 লিঙ্গ : মহিলা | | | নাম : সাজিদা বিবি স্বামীর নাম: এইদুল মোল্লা বাড়ির নং : n0218 বয়স : 52 লিঙ্গ : মহিলা | | | নাম : হাবিবা পুরকাইত স্বামীর নাম: জামিরুদ্দিন পুরকাইত বাড়ির নং : এন0023 বয়স : 26 লিঙ্গ : মহিলা | | |
| 145 | DQP2683522 | ফটো উপলব্ধ | 146 | RUN2048486 | ফটো উপলব্ধ | 147 | RUN2049179 | ফটো উপলব্ধ |
| নাম : কাশ্মীরা বিবি স্বামীর নাম: জামাল উদ্দিন পুরকাইত বাড়ির নং : n0122 বয়স : 37 লিঙ্গ : মহিলা | | | নাম : নাজাতন বিবি স্বামীর নাম: ইয়াকুব আলি সর্দার বাড়ির নং : n0090 বয়স : 76 লিঙ্গ : মহিলা | | | নাম : মাফুজা বিবি স্বামীর নাম: ইনজামামুল সর্দার বাড়ির নং : N0090 বয়স : 24 লিঙ্গ : মহিলা | | |
| 148 | RUN2095792 | ফটো উপলব্ধ | 149 | RUN2146900 | ফটো উপলব্ধ | 150 | RUN2049765 | ফটো উপলব্ধ |
| নাম : আফুজা বিবি স্বামীর নাম: আসলাম উদ্দিন মোল্লা বাড়ির নং : এন0000 বয়স : 26 লিঙ্গ : মহিলা | | | নাম : ফারুক মোল্লা পিতার নাম: সানোয়ার মোল্লা বাড়ির নং : এন0062 বয়স : 23 লিঙ্গ : পুরুষ | | | নাম : আসমুদা বিবি স্বামীর নাম: বাসারুল সর্দার বাড়ির নং : N0141 বয়স : 25 লিঙ্গ : মহিলা | | |

বিধানসভা নির্বাচনক্ষেত্রের নং, নাম : 133-কুলপি
ভাগ নং, নাম : 1-করিমনগর পুরকাইত পাড়া

| | | | | | |
|---|--------------------------|--|--------------------------|---|--------------------------------|
| 151 নাম : মোমেনা বিবি স্বামীর নাম: আব্দুল আজিজ মোল্লা বাড়ির নং : n0117 বয়স : 76 লিঙ্গ : মহিলা | RUN2048213 ফটো উপলব্ধ | 152 নাম : মাসুদা বিবি স্বামীর নাম: আজরুল মোল্লা বাড়ির নং : এন0000 বয়স : 38 লিঙ্গ : মহিলা | RUN2096063 ফটো উপলব্ধ | 153 নাম : পারমিনা বিবি স্বামীর নাম: বাপী পুরকাইত বাড়ির নং : n0253 বয়স : 28 লিঙ্গ : মহিলা | RUN1662105 ফটো উপলব্ধ |
| 154 নাম : রাকেশ সর্দার পিতার নাম: জামাল সর্দার বাড়ির নং : n0243 বয়স : 27 লিঙ্গ : পুরুষ | RUN1662006 ফটো উপলব্ধ | 155 নাম : খালেদা বিবি স্বামীর নাম: নাজিবুল পুরকাইত বাড়ির নং : n0245 বয়স : 35 লিঙ্গ : মহিলা | RUN1662022 ফটো উপলব্ধ | 156 নাম : সালমা বিবি স্বামীর নাম: তাজুদ্দিন মোল্লা বাড়ির নং : n0246 বয়স : 29 লিঙ্গ : মহিলা | RUN1662030 ফটো উপলব্ধ |
| 157 নাম : ইনজামামুলহক সর্দার পিতার নাম: নাসির সর্দার বাড়ির নং : n0090 বয়স : 31 লিঙ্গ : পুরুষ | RUN1575497 ফটো উপলব্ধ | 158 নাম : ফজিলা খাতুন স্বামীর নাম: ইসমাইল মোল্লা বাড়ির নং : N0073 বয়স : 30 লিঙ্গ : মহিলা | RUN2049195 ফটো উপলব্ধ | 159 নাম : আসমিরা বিবি স্বামীর নাম: রাকেশ সর্দার বাড়ির নং : n0243 বয়স : 28 লিঙ্গ : মহিলা | RUN1755537 ফটো উপলব্ধ |
| 160 নাম : নাসির সর্দার পিতার নাম: ইয়াকুব আলি সর্দার বাড়ির নং : n0090 বয়স : 61 লিঙ্গ : পুরুষ | DQP2222487 ফটো উপলব্ধ | 161 নাম : মাবুদা বিবি সর্দার স্বামীর নাম: নাসির সর্দার বাড়ির নং : n0090 বয়স : 53 লিঙ্গ : মহিলা | DQP2222495 ফটো উপলব্ধ | 162 নাম : তাজামিনা সর্দার স্বামীর নাম: খানামামুদ সর্দার বাড়ির নং : n0090 বয়স : 51 লিঙ্গ : মহিলা | WB/16/124/093220 ফটো উপলব্ধ |
| 163 নাম : মনিরুল সর্দার পিতার নাম: নাসির সর্দার বাড়ির নং : n0090 বয়স : 38 লিঙ্গ : পুরুষ | RUN0175109 ফটো উপলব্ধ | 164 নাম : সরবানু সর্দার স্বামীর নাম: আমাদুল্লা সর্দার বাড়ির নং : n0090 বয়স : 37 লিঙ্গ : মহিলা | DQP2683464 ফটো উপলব্ধ | 165 নাম : আমাদুল্লা সর্দার পিতার নাম: ইয়াকুব সর্দার বাড়ির নং : n0090 বয়স : 37 লিঙ্গ : পুরুষ | DQP2683472 ফটো উপলব্ধ |
| 166 নাম : সাইফুল্লা সর্দার পিতার নাম: ইয়াকুব আলি সর্দার বাড়ির নং : n0090 বয়স : 36 লিঙ্গ : পুরুষ | RUN0175117 ফটো উপলব্ধ | 167 নাম : নুরুল হক সর্দার পিতার নাম: খান মামুদ সর্দার বাড়ির নং : n0090 বয়স : 35 লিঙ্গ : পুরুষ | RUN0952077 ফটো উপলব্ধ | 168 নাম : হাসিনা বিবি স্বামীর নাম: কিবরিয়া মোল্লা বাড়ির নং : N0062 বয়স : 24 লিঙ্গ : মহিলা | RUN2049211 ফটো উপলব্ধ |
| 169 নাম : আলোমা বিবি স্বামীর নাম: আয়নুর পুরকাইত বাড়ির নং : n0234 বয়স : 32 লিঙ্গ : মহিলা | RUN1661917 ফটো উপলব্ধ | 170 নাম : মনিরা বিবি স্বামীর নাম: হাসিবুল মোল্লা বাড়ির নং : n0235 বয়স : 28 লিঙ্গ : মহিলা | RUN1661925 ফটো উপলব্ধ | 171 নাম : সৈয়দা ফরিদা খাতুন বিবি স্বামীর নাম: জয়নাল পুরকাইত বাড়ির নং : n0023 বয়স : 36 লিঙ্গ : মহিলা | RUN1265800 ফটো উপলব্ধ |
| 172 নাম : জায়নুরা খাতুন পিতার নাম: মোনছোপ পুরকাইত বাড়ির নং : n0023 বয়স : 34 লিঙ্গ : মহিলা | RUN1265255 ফটো উপলব্ধ | 173 নাম : ফতেমা বিবি পিতার নাম: আজিজ মোল্লা বাড়ির নং : n0117 বয়স : 39 লিঙ্গ : মহিলা | RUN1100122 ফটো উপলব্ধ | 174 নাম : ফরিদা আলি মোল্লা পিতার নাম: আজিজ মোল্লা বাড়ির নং : n0117 বয়স : 40 লিঙ্গ : পুরুষ | DQP2448405 ফটো উপলব্ধ |
| 175 নাম : নুরানী বিবি মোল্লা স্বামীর নাম: ফরিদ আলি মোল্লা বাড়ির নং : n0117 বয়স : 43 লিঙ্গ : মহিলা | DQP2683175 ফটো উপলব্ধ | 176 নাম : হাচিনা বিবি স্বামীর নাম: ওমির আলি মোল্লা বাড়ির নং : n0301 বয়স : 60 লিঙ্গ : মহিলা | RUN1755578 ফটো উপলব্ধ | 177 নাম : মনছপ পুরকাইত পিতার নাম: মহচেন পুরকাইত বাড়ির নং : n0023 বয়স : 52 লিঙ্গ : পুরুষ | RUN1870617 ফটো উপলব্ধ |
| 178 নাম : জমির পুরকাইত পিতার নাম: মনছপ পুরকাইত বাড়ির নং : n0023 বয়স : 33 লিঙ্গ : পুরুষ | RUN1265263 ফটো উপলব্ধ | 179 নাম : মনিরা বিবি স্বামীর নাম: রবিউল মোল্লা বাড়ির নং : এন0000 বয়স : 26 লিঙ্গ : মহিলা | RUN2096139 ফটো উপলব্ধ | 180 নাম : রসিদা বিবি স্বামীর নাম: ফরিদ মোল্লা বাড়ির নং : এন0062 বয়স : 27 লিঙ্গ : মহিলা | RUN2160513 ফটো উপলব্ধ |

| | | | | | |
|---|--------------------------|---|--------------------------|---|--------------------------|
| 181 নাম : কহিনুর বিবি স্বামীর নাম: আজগার পুরকাইত বাড়ির নং : n0023 বয়স : 34 লিঙ্গ : মহিলা | RUN1265271 ফটো উপলব্ধ | 182 নাম : সানজিদা বিবি স্বামীর নাম: আমানুল্লা হালদার বাড়ির নং : এন0000 বয়স : 23 লিঙ্গ : মহিলা | RUN2096089 ফটো উপলব্ধ | 183 নাম : আফিয়া বিবি স্বামীর নাম: সাইফুল্লা সর্দার বাড়ির নং : n0090 বয়স : 31 লিঙ্গ : মহিলা | RUN1575786 ফটো উপলব্ধ |
| 184 নাম : আসরা খাতুন বিবি স্বামীর নাম: জাকির মোল্লা বাড়ির নং : এন00250 বয়স : 26 লিঙ্গ : মহিলা | RUN2284842 ফটো উপলব্ধ | 185 নাম : আসিফ ইকবাল মোল্লা পিতার নাম: সাইফুদ্দিন মোল্লা বাড়ির নং : এন0079 বয়স : 21 লিঙ্গ : পুরুষ | RUN2276434 ফটো উপলব্ধ | 186 নাম : ফিরদউস জমাদার পিতার নাম: মাবুল হক জমাদার বাড়ির নং : এন001 বয়স : 22 লিঙ্গ : পুরুষ | RUN2276319 ফটো উপলব্ধ |
| 187 নাম : মজিদ আলি সেখ মায়ের নাম: মরিয়াম সেখ বাড়ির নং : এন0068 বয়স : 22 লিঙ্গ : পুরুষ | RUN2276368 ফটো উপলব্ধ | 188 নাম : মনিষা বিবি স্বামীর নাম: বাঁকি বিল্লা খান বাড়ির নং : এন00144 বয়স : 28 লিঙ্গ : মহিলা | RUN2290302 ফটো উপলব্ধ | 189 নাম : মহিদুল সর্দার পিতার নাম: নাসির সরদার বাড়ির নং : n0090 বয়স : 31 লিঙ্গ : পুরুষ | RUN1394386 ফটো উপলব্ধ |
| 190 নাম : মিনু বিবি স্বামীর নাম: সয়েব মোল্লা বাড়ির নং : n0219 বয়স : 40 লিঙ্গ : মহিলা | RUN1394329 ফটো উপলব্ধ | 191 নাম : রঙ্গিনা বিবি স্বামীর নাম: মনছপ পুরকাইত বাড়ির নং : n0023 বয়স : 53 লিঙ্গ : মহিলা | RUN1869882 ফটো উপলব্ধ | 192 নাম : নাজরিনা বিবি স্বামীর নাম: জাক্বার পুরকাইত বাড়ির নং : এন00298 বয়স : 21 লিঙ্গ : মহিলা | RUN2272250 ফটো উপলব্ধ |
| 193 নাম : রসিম আহমেদ সর্দার পিতার নাম: সহরালি সর্দার বাড়ির নং : এন00100 বয়স : 20 লিঙ্গ : পুরুষ | RUN2295152 ফটো উপলব্ধ | 194 নাম : মুনজিলা বিবি স্বামীর নাম: মোস্তাফা সরদার বাড়ির নং : এন0088 বয়স : 23 লিঙ্গ : মহিলা | RUN2284875 ফটো উপলব্ধ | 195 নাম : রেশমা খাতুন পিতার নাম: আব্দুল হামিদ বৈদ্য বাড়ির নং : এন00171 বয়স : 21 লিঙ্গ : মহিলা | RUN2284917 ফটো উপলব্ধ |
| 196 নাম : ইমরেজা খাতুন পিতার নাম: আব্দুল হাকিম খান বাড়ির নং : এন00197 বয়স : 22 লিঙ্গ : মহিলা | RUN2290351 ফটো উপলব্ধ | 197 নাম : মাজিদান বিবি স্বামীর নাম: মণিরুল সরদার বাড়ির নং : এন0082 বয়স : 34 লিঙ্গ : মহিলা | RUN2290229 ফটো উপলব্ধ | 198 নাম : আসলিনা খান স্বামীর নাম: মুস্তাক আহমেদ খান বাড়ির নং : এন01 বয়স : 21 লিঙ্গ : মহিলা | RUN2290252 ফটো উপলব্ধ |
| 199 নাম : রূপবানু বিবি স্বামীর নাম: আব্দুল মতিন লস্কর বাড়ির নং : এন00251 বয়স : 21 লিঙ্গ : মহিলা | RUN2290310 ফটো উপলব্ধ | 200 নাম : মনৌআরা বিবি স্বামীর নাম: খয়রুল মোলা বাড়ির নং : এন0070 বয়স : 43 লিঙ্গ : মহিলা | RUN2284560 ফটো উপলব্ধ | 201 নাম : লীনা সুলতানা পিতার নাম: হাফিজুর রহমান খাঁন বাড়ির নং : এন00213 বয়স : 26 লিঙ্গ : মহিলা | RUN2284586 ফটো উপলব্ধ |
| 202 নাম : রাসিব হোসেন শাহ পিতার নাম: জাকির হোসেন শাহ বাড়ির নং : এন001 বয়স : 20 লিঙ্গ : পুরুষ | RUN2284651 ফটো উপলব্ধ | 203 নাম : সানোয়ার হোসেন সর্দার পিতার নাম: মাকসুদ সর্দার বাড়ির নং : এন0087 বয়স : 23 লিঙ্গ : পুরুষ | RUN2284685 ফটো উপলব্ধ | 204 নাম : নসিমন বিবি স্বামীর নাম: মোস্তাক আলি সর্দার বাড়ির নং : এন00258 বয়স : 23 লিঙ্গ : মহিলা | RUN2284719 ফটো উপলব্ধ |
| 205 নাম : আরিফা খাতুন পিতার নাম: আব্দুল সালাম খাঁন বাড়ির নং : এন00132 বয়স : 23 লিঙ্গ : মহিলা | RUN2284750 ফটো উপলব্ধ | 206 নাম : তহিদুল খাঁন পিতার নাম: জাহিরুদ্দিন খাঁন বাড়ির নং : এন00169 বয়স : 24 লিঙ্গ : পুরুষ | RUN2272789 ফটো উপলব্ধ | 207 নাম : ফারহানা সুলতানা পিতার নাম: হাফিজুর রহমান খাঁন বাড়ির নং : এন00213 বয়স : 23 লিঙ্গ : মহিলা | RUN2284628 ফটো উপলব্ধ |
| 208 নাম : মঞ্জু খাতুন পিতার নাম: মোস্তাফিজ মোল্লা বাড়ির নং : এন0098 বয়স : 23 লিঙ্গ : মহিলা | RUN2284958 ফটো উপলব্ধ | 209 নাম : মাফিয়া খাতুন পিতার নাম: মোস্তাকিন লস্কর বাড়ির নং : এন007 বয়স : 21 লিঙ্গ : মহিলা | RUN2284990 ফটো উপলব্ধ | 210 নাম : সাকিল হোসেন মোল্লা পিতার নাম: খাতিব আলি মোল্লা বাড়ির নং : এন0077 বয়স : 21 লিঙ্গ : পুরুষ | RUN2285054 ফটো উপলব্ধ |

বিধানসভা নির্বাচনক্ষেত্রের নং, নাম : 133-কুলপি
ভাগ নং, নাম : 1-করিমনগর পুরকাইত পাড়া

| | | | | | |
|--|--------------------------|---|--------------------------------|---|--------------------------|
| 211 নাম : সৈয়েদ আহমেদ খাঁন পিতার নাম : ফারুক আহমেদ খাঁন বাড়ির নং : এন00135 বয়স : 21 লিঙ্গ : পুরুষ | RUN2284784 ফটো উপলব্ধ | 212 নাম : ওমর ফারুক পুরকাইত পিতার নাম : মনছপ পুরকাইত বাড়ির নং : এন0023 বয়স : 21 লিঙ্গ : পুরুষ | RUN2272383 ফটো উপলব্ধ | 213 নাম : ফাতেমা বিবি স্বামীর নাম : ইয়াসিন সর্দার বাড়ির নং : এন00088 বয়স : 34 লিঙ্গ : মহিলা | RUN2284453 ফটো উপলব্ধ |
| 214 নাম : উত্তম খান পিতার নাম : আব্দুল হকের খান বাড়ির নং : এন00204 বয়স : 22 লিঙ্গ : পুরুষ | RUN2284487 ফটো উপলব্ধ | 215 নাম : বাসিরা বিবি স্বামীর নাম : সোয়েব আলি খাঁ বাড়ির নং : এন00204 বয়স : 23 লিঙ্গ : মহিলা | RUN2284529 ফটো উপলব্ধ | 216 নাম : সনিহার খাতুন পিতার নাম : মোরসেলিম মোল্লা বাড়ির নং : এন00112 বয়স : 21 লিঙ্গ : মহিলা | RUN2272219 ফটো উপলব্ধ |
| 217 নাম : সাহিদ খান পিতার নাম : আব্দুল হকের খান বাড়ির নং : এন00204 বয়স : 21 লিঙ্গ : পুরুষ | RUN2272409 ফটো উপলব্ধ | 218 নাম : রুকিয়া খাতুন পিতার নাম : রবিউল হক মোল্লা বাড়ির নং : এন0044 বয়স : 21 লিঙ্গ : মহিলা | RUN2276467 ফটো উপলব্ধ | 219 নাম : আরিবিলা সর্দার পিতার নাম : আকবর সর্দার বাড়ির নং : এন0089 বয়স : 23 লিঙ্গ : পুরুষ | RUN2276483 ফটো উপলব্ধ |
| 220 নাম : হাসিবুর খাঁ পিতার নাম : আলিম খাঁ বাড়ির নং : এন00158 বয়স : 21 লিঙ্গ : পুরুষ | RUN2276509 ফটো উপলব্ধ | 221 নাম : আসাদুল মোল্লা পিতার নাম : লতিফ মোল্লা বাড়ির নং : এন0077 বয়স : 24 লিঙ্গ : পুরুষ | RUN2276277 ফটো উপলব্ধ | 222 নাম : সামিম সর্দার পিতার নাম : খয়রুল সর্দার বাড়ির নং : এন0095 বয়স : 21 লিঙ্গ : পুরুষ | RUN2276186 ফটো উপলব্ধ |
| 223 নাম : মারুফা বিবি স্বামীর নাম : তাহাজুল মোল্লা বাড়ির নং : এন0098 বয়স : 24 লিঙ্গ : মহিলা | RUN2276236 ফটো উপলব্ধ | 224 নাম : ওমর সিদ্দিক সর্দার পিতার নাম : সাজাহান সর্দার বাড়ির নং : এন001 বয়স : 22 লিঙ্গ : পুরুষ | RUN2287266 ফটো উপলব্ধ | 225 নাম : রুবিনা বিবি স্বামীর নাম : মানোয়ার হোসেন সর্দার বাড়ির নং : এন00101 বয়স : 22 লিঙ্গ : মহিলা | RUN2287290 ফটো উপলব্ধ |
| 226 নাম : ইসমাইল মোল্লা পিতার নাম : জহির মোল্লা বাড়ির নং : এন0056 বয়স : 26 লিঙ্গ : পুরুষ | RUN2287308 ফটো উপলব্ধ | 227 নাম : সিমরাননেসা খাতুন স্বামীর নাম : সাফিউল্লা খান বাড়ির নং : এন00179 বয়স : 23 লিঙ্গ : মহিলা | RUN2272698 ফটো উপলব্ধ | 228 নাম : সাবিনা বিবি স্বামীর নাম : নাজবুল খান বাড়ির নং : এন00133 বয়স : 28 লিঙ্গ : মহিলা | RUN2272599 ফটো উপলব্ধ |
| 229 নাম : হেনা পারভিন খান স্বামীর নাম : আব্দুল হাই খান বাড়ির নং : এন00212 বয়স : 25 লিঙ্গ : মহিলা | RUN2272631 ফটো উপলব্ধ | 230 নাম : তাসমিনা বিবি সর্দার স্বামীর নাম : মনিরুল সর্দার বাড়ির নং : n0229 বয়স : 31 লিঙ্গ : মহিলা | RUN1661867 ফটো উপলব্ধ | 231 নাম : আনোয়ারা বিবি স্বামীর নাম : খতিব আলি মোল্লা বাড়ির নং : n0077 বয়স : 51 লিঙ্গ : মহিলা | RUN2048312 ফটো উপলব্ধ |
| 232 নাম : খুকু লস্কর স্বামীর নাম : মোবাস্বার লস্কর বাড়ির নং : N0007 বয়স : 42 লিঙ্গ : মহিলা | RUN1829035 ফটো উপলব্ধ | 233 নাম : মইদুল লস্কর পিতার নাম : দাউদ লস্কর বাড়ির নং : n0007 বয়স : 35 লিঙ্গ : পুরুষ | RUN1179340 ফটো উপলব্ধ | 234 নাম : আরিফা বিবি স্বামীর নাম : মইদুল লস্কর বাড়ির নং : n0007 বয়স : 33 লিঙ্গ : মহিলা | RUN1265230 ফটো উপলব্ধ |
| 235 নাম : সইদা খাতুন মায়ের নাম : কুলছম বেওয়া মোল্লা বাড়ির নং : n0077 বয়স : 33 লিঙ্গ : মহিলা | RUN1100163 ফটো উপলব্ধ | 236 নাম : রাফিকুল লস্কর পিতার নাম : মস্তাকিন লস্কর বাড়ির নং : N0007 বয়স : 24 লিঙ্গ : পুরুষ | RUN2049401 ফটো উপলব্ধ | 237 নাম : আয়েশা বিবি স্বামীর নাম : লতিফ মোল্লা বাড়ির নং : n0077 বয়স : 57 লিঙ্গ : মহিলা | RUN2048429 ফটো উপলব্ধ |
| 238 নাম : খতিব আলি মোল্লা পিতার নাম : এরসাদ মোল্লা বাড়ির নং : n0077 বয়স : 56 লিঙ্গ : পুরুষ | RUN2048379 ফটো উপলব্ধ | 239 নাম : উমির পাইক পিতার নাম : জিয়াদ পাইক বাড়ির নং : N0077 বয়স : 61 লিঙ্গ : পুরুষ | WB/16/124/129149 ফটো উপলব্ধ | 240 নাম : সামনুর বেওয়া স্বামীর নাম : সুবিদ আলি মোল্লা বাড়ির নং : N0111 বয়স : 86 লিঙ্গ : মহিলা | RUN2048973 ফটো উপলব্ধ |

| | | | | | |
|---|--------------------------------|--|--------------------------------|--|--------------------------------|
| 241 নাম : আমাদুল মোল্লা পিতার নাম: সুবিদালী মোল্লা বাড়ির নং : N0111 বয়স : 25 লিঙ্গ : পুরুষ | RUN2048908 ফটো উপলব্ধ | 242 নাম : মফিজুল মোল্লা পিতার নাম: লতিফ মোল্লা বাড়ির নং : এন0077 বয়স : 25 লিঙ্গ : পুরুষ | RUN1834464 ফটো উপলব্ধ | 243 নাম : নূরবান খাতুন পিতার নাম: সুবিদালী মোল্লা বাড়ির নং : এন0111 বয়স : 27 লিঙ্গ : মহিলা | RUN1834365 ফটো উপলব্ধ |
| 244 নাম : সায়রা খাতুন পিতার নাম: সুবিদালী মোল্লা বাড়ির নং : এন0111 বয়স : 33 লিঙ্গ : মহিলা | RUN1834373 ফটো উপলব্ধ | 245 নাম : মোস্তাকিন লস্কর পিতার নাম: দুর্দিন আলি লস্কর বাড়ির নং : n0007 বয়স : 47 লিঙ্গ : পুরুষ | RUN1931492 ফটো উপলব্ধ | 246 নাম : কুলসুম বেওয়া স্বামীর নাম: এরসাদ মোল্লা বাড়ির নং : n0077 বয়স : 81 লিঙ্গ : মহিলা | WB/16/124/093339 ফটো উপলব্ধ |
| 247 নাম : মরিয়ম মোল্লা স্বামীর নাম: আজীমআলি মোল্লা বাড়ির নং : n0111 বয়স : 66 লিঙ্গ : মহিলা | WB/16/124/093154 ফটো উপলব্ধ | 248 নাম : মোকারুল মোল্লা পিতার নাম: আজীমআলি মোল্লা বাড়ির নং : n0111 বয়স : 52 লিঙ্গ : পুরুষ | WB/16/124/093232 ফটো উপলব্ধ | 249 নাম : সুবিদালী মোল্লা পিতার নাম: সামসুল মোল্লা বাড়ির নং : n0111 বয়স : 53 লিঙ্গ : পুরুষ | RUN1000579 ফটো উপলব্ধ |
| 250 নাম : সাকিলা বিবি মোল্লা স্বামীর নাম: সুবিদালী মোল্লা বাড়ির নং : n0111 বয়স : 49 লিঙ্গ : মহিলা | RUN0952119 ফটো উপলব্ধ | 251 নাম : লতিফ মোল্লা পিতার নাম: এরসাদ মোল্লা বাড়ির নং : n0077 বয়স : 62 লিঙ্গ : পুরুষ | WB/16/124/093294 ফটো উপলব্ধ | 252 নাম : রসিদআলি মোল্লা পিতার নাম: এরসাদ মোল্লা বাড়ির নং : n0077 বয়স : 54 লিঙ্গ : পুরুষ | WB/16/124/093199 ফটো উপলব্ধ |
| 253 নাম : মোসাঃ হাকিমা বিবি মোল্লা স্বামীর নাম: রফিক মোল্লা বাড়ির নং : n0077 বয়স : 36 লিঙ্গ : মহিলা | RUN0173104 ফটো উপলব্ধ | 254 নাম : হামিদা বিবি পাইক স্বামীর নাম: উমিরালী পাইক বাড়ির নং : n0077 বয়স : 54 লিঙ্গ : মহিলা | RUN0951988 ফটো উপলব্ধ | 255 নাম : আজিজুল মোল্লা পিতার নাম: লতিফ মোল্লা বাড়ির নং : n0077 বয়স : 33 লিঙ্গ : পুরুষ | RUN1179266 ফটো উপলব্ধ |
| 256 নাম : মারুফা বিবি স্বামীর নাম: আজিজুল মোল্লা বাড়ির নং : n0077 বয়স : 30 লিঙ্গ : মহিলা | RUN1498906 ফটো উপলব্ধ | 257 নাম : মোজাফফর পিয়াদা পিতার নাম: মহরদ্দিন পিয়াদা বাড়ির নং : n0111 বয়স : 37 লিঙ্গ : পুরুষ | RUN1265743 ফটো উপলব্ধ | 258 নাম : রেবিনা খাতুন বিবি স্বামীর নাম: মোবরক লস্কর বাড়ির নং : N0007 বয়স : 29 লিঙ্গ : মহিলা | NSE1650894 ফটো উপলব্ধ |
| 259 নাম : রোকিয়া লস্কর স্বামীর নাম: মোস্তাকিন লস্কর বাড়ির নং : n0007 বয়স : 45 লিঙ্গ : মহিলা | DQP2221976 ফটো উপলব্ধ | 260 নাম : আনার হোসেন মোল্লা পিতার নাম: খতিব আলি মোল্লা বাড়ির নং : n0077 বয়স : 35 লিঙ্গ : পুরুষ | RUN1179258 ফটো উপলব্ধ | 261 নাম : মিনা মোল্লা স্বামীর নাম: মফিজুল মোল্লা বাড়ির নং : এন0077 বয়স : 22 লিঙ্গ : মহিলা | RUN2315570 ফটো উপলব্ধ |
| 262 নাম : সাহানুর আলম মোল্লা পিতার নাম: মোকারুল মোল্লা বাড়ির নং : এন0111 বয়স : 22 লিঙ্গ : পুরুষ | RUN2300622 ফটো উপলব্ধ | 263 নাম : মেহেদি মোল্লা পিতার নাম: সুবিদালী মোল্লা বাড়ির নং : এন0111 বয়স : 22 লিঙ্গ : পুরুষ | RUN2300648 ফটো উপলব্ধ | 264 নাম : সাহাজুল মোল্লা পিতার নাম: আজিমালি মোল্লা বাড়ির নং : n0111 বয়স : 39 লিঙ্গ : পুরুষ | DQP2610368 ফটো উপলব্ধ |
| 265 নাম : সাজিদা বেওয়া স্বামীর নাম: মফিজুল আলি লস্কর বাড়ির নং : n0104 বয়স : 69 লিঙ্গ : মহিলা | RUN2048478 ফটো উপলব্ধ | 266 নাম : রেজিনা বিবি স্বামীর নাম: সাহাজুল মোল্লা বাড়ির নং : n0111 বয়স : 35 লিঙ্গ : মহিলা | RUN1179241 ফটো উপলব্ধ | 267 নাম : সাহানারা বিবি স্বামীর নাম: মোকারুল মোল্লা বাড়ির নং : n0111 বয়স : 41 লিঙ্গ : মহিলা | DQP2610335 ফটো উপলব্ধ |
| 268 নাম : রেজিনা পিয়াদা স্বামীর নাম: মোজাফফর পিয়াদা বাড়ির নং : n0111 বয়স : 35 লিঙ্গ : মহিলা | RUN1179324 ফটো উপলব্ধ | 269 নাম : সুরাজ মোল্লা পিতার নাম: মোকারুল মোল্লা বাড়ির নং : এন0111 বয়স : 20 লিঙ্গ : পুরুষ | RUN2344265 ফটো উপলব্ধ | 270 নাম : মোবাস্বার লস্কর পিতার নাম: দুর্দিন আলি লস্কর বাড়ির নং : n0007 বয়স : 43 লিঙ্গ : পুরুষ | DQP2519395 ফটো উপলব্ধ |

| | | | | | |
|--|--------------------------|--|--------------------------|--|--------------------------------|
| 271 নাম : মোবারক লস্কর পিতার নাম: দাউদ আলি লস্কর বাড়ির নং : n0007 বয়স : 32 লিঙ্গ : পুরুষ | RUN1265107 ফটো উপলব্ধ | 272 নাম : রুকসানা বিবি পিতার নাম: রাকিবুল লস্কর বাড়ির নং : এন0007 বয়স : 21 লিঙ্গ : মহিলা | RUN2331312 ফটো উপলব্ধ | 273 নাম : কারিমা বৈদ্য স্বামীর নাম: আ হামিদ বৈদ্য বাড়ির নং : এন0171 বয়স : 59 লিঙ্গ : মহিলা | WB/16/124/087279 ফটো উপলব্ধ |
| 274 নাম : পারভিনা খাতুন মোল্লা পিতার নাম: তাজাজুল মোল্লা বাড়ির নং : n0282 বয়স : 27 লিঙ্গ : মহিলা | RUN1718261 ফটো উপলব্ধ | 275 নাম : রুপচাঁদ মোল্ল্যা পিতার নাম: ফরজান মোল্ল্যা বাড়ির নং : n0255 বয়স : 28 লিঙ্গ : পুরুষ | RUN1662121 ফটো উপলব্ধ | 276 নাম : সাজিদা খাতুন স্বামীর নাম: কুপচাঁদ মোল্লা বাড়ির নং : এন0255 বয়স : 27 লিঙ্গ : মহিলা | RUN2323913 ফটো উপলব্ধ |
| 277 নাম : নতুফান বিবি স্বামীর নাম: ফারুক মোল্লা বাড়ির নং : n0036 বয়স : 66 লিঙ্গ : মহিলা | RUN2048155 ফটো উপলব্ধ | 278 নাম : আব্দুল সাদিক মোল্লা পিতার নাম: আব্দুল হালিম মোল্লা বাড়ির নং : n0263 বয়স : 28 লিঙ্গ : পুরুষ | RUN1662204 ফটো উপলব্ধ | 279 নাম : সানোয়ার মোল্লা পিতার নাম: খতিব আলি মোল্লা বাড়ির নং : n0264 বয়স : 30 লিঙ্গ : পুরুষ | RUN1662212 ফটো উপলব্ধ |
| 280 নাম : প্রিয়াঙ্কা বিবি স্বামীর নাম: সানোয়ার হোসেন মোল্লা বাড়ির নং : এন0264 বয়স : 26 লিঙ্গ : মহিলা | RUN2317964 ফটো উপলব্ধ | 281 নাম : সালেক হোসেন মোল্লা পিতার নাম: খতিব আলি মোল্লা বাড়ির নং : n0265 বয়স : 27 লিঙ্গ : পুরুষ | RUN1662220 ফটো উপলব্ধ | 282 নাম : সাকিলা বিবি স্বামীর নাম: নুর আলি মোল্লা বাড়ির নং : n0106 বয়স : 47 লিঙ্গ : মহিলা | RUN0173229 ফটো উপলব্ধ |
| 283 নাম : ফিরুজা বিবি স্বামীর নাম: হানিফা মোল্লা বাড়ির নং : n0116 বয়স : 26 লিঙ্গ : মহিলা | RUN1834902 ফটো উপলব্ধ | 284 নাম : তাছলিমা বিবি স্বামীর নাম: সালেক আলি মোল্লা বাড়ির নং : n0107 বয়স : 50 লিঙ্গ : মহিলা | RUN1870021 ফটো উপলব্ধ | 285 নাম : গোলাম সারোয়ার মোল্লা পিতার নাম: ইদরিস আলি মোল্লা বাড়ির নং : n0051 বয়স : 34 লিঙ্গ : পুরুষ | RUN1755271 ফটো উপলব্ধ |
| 286 নাম : গোলামব বারী মোল্লা পিতার নাম: ইদরীস মোল্লা বাড়ির নং : n0051 বয়স : 31 লিঙ্গ : পুরুষ | RUN1755305 ফটো উপলব্ধ | 287 নাম : সান্তার মোল্লা পিতার নাম: তমির উদ্দিন মোল্লা বাড়ির নং : এন0059 বয়স : 30 লিঙ্গ : পুরুষ | RUN1394212 ফটো উপলব্ধ | 288 নাম : আসমুদা বিবি স্বামীর নাম: আক্বাহ মোল্লা বাড়ির নং : n0015 বয়স : 56 লিঙ্গ : মহিলা | RUN2048072 ফটো উপলব্ধ |
| 289 নাম : টুকটুকি খাতুন মোল্লা স্বামীর নাম: গোরী চাঁদ মোল্লা বাড়ির নং : n0293 বয়স : 28 লিঙ্গ : মহিলা | RUN1718378 ফটো উপলব্ধ | 290 নাম : মোঃ ইয়ার আলি মোল্লা পিতার নাম: আযুব আলি মোল্লা বাড়ির নং : n0106 বয়স : 39 লিঙ্গ : পুরুষ | RUN0173245 ফটো উপলব্ধ | 291 নাম : রাজীয়া মোল্লা স্বামীর নাম: ফয়জুল্লা মোল্লা বাড়ির নং : n0034 বয়স : 36 লিঙ্গ : মহিলা | RUN0173740 ফটো উপলব্ধ |
| 292 নাম : মাজিদ মোল্লা পিতার নাম: হোসেন মোল্লা বাড়ির নং : n0035 বয়স : 25 লিঙ্গ : পুরুষ | RUN1835172 ফটো উপলব্ধ | 293 নাম : মোফারুমা বিবি মোল্লা স্বামীর নাম: আনাবুল মোল্লা বাড়ির নং : n0076 বয়স : 40 লিঙ্গ : মহিলা | RUN0173450 ফটো উপলব্ধ | 294 নাম : আচিয়া খাতুন মোল্লা স্বামীর নাম: আব্দুল হাকিম মোল্লা বাড়ির নং : n0290 বয়স : 27 লিঙ্গ : মহিলা | RUN1718345 ফটো উপলব্ধ |
| 295 নাম : আক্তাকিন মোল্লা পিতার নাম: আনিছউদ্দিন মোল্লা বাড়ির নং : n0112 বয়স : 37 লিঙ্গ : পুরুষ | RUN0173609 ফটো উপলব্ধ | 296 নাম : তনুজা বিবি স্বামীর নাম: মোফাজুল মোল্লা বাড়ির নং : n0040 বয়স : 46 লিঙ্গ : মহিলা | RUN1265412 ফটো উপলব্ধ | 297 নাম : জোহরা বিবি মায়ের নাম: আব্দুল সালেক মোল্লা বাড়ির নং : n0105 বয়স : 36 লিঙ্গ : মহিলা | DQP2683324 ফটো উপলব্ধ |
| 298 নাম : মহিম মোল্লা পিতার নাম: তমির উদ্দিন মোল্লা বাড়ির নং : n0059 বয়স : 42 লিঙ্গ : পুরুষ | RUN0951954 ফটো উপলব্ধ | 299 নাম : আদুরী বিবি স্বামীর নাম: আব্দুল মোল্লা বাড়ির নং : n0041 বয়স : 37 লিঙ্গ : মহিলা | RUN0173393 ফটো উপলব্ধ | 300 নাম : আকতার হোসেন মোল্লা পিতার নাম: তমির উদ্দিন মোল্লা বাড়ির নং : এন0059 বয়স : 40 লিঙ্গ : পুরুষ | RUN0173989 ফটো উপলব্ধ |

বিধানসভা নির্বাচনক্ষেত্রের নং, নাম : 133-কুলপি
ভাগ নং, নাম : 1-করিমনগর পুরকাইত পাড়া

| | | | | | | | | |
|---|------------------|------------|---|------------------|------------|--|------------|------------|
| 301 | DQP2153203 | ফটো উপলব্ধ | 302 | RUN2047553 | ফটো উপলব্ধ | 303 | DQP1947431 | ফটো উপলব্ধ |
| নাম : রেকসোনা বিবি স্বামীর নাম: নিজাম উদ্দিন মোল্লা বাড়ির নং : n0036 বয়স : 45 লিঙ্গ : মহিলা | | | নাম : মাজিদুল মোল্লা পিতার নাম: ইদরিস আলি মোল্লা বাড়ির নং : n0051 বয়স : 61 লিঙ্গ : পুরুষ | | | নাম : মৈদুল হক মোল্লা পিতার নাম: ইদরিস আলি মোল্লা বাড়ির নং : n0051 বয়স : 46 লিঙ্গ : পুরুষ | | |
| 304 | RUN2049203 | ফটো উপলব্ধ | 305 | DQP2683092 | ফটো উপলব্ধ | 306 | RUN1661941 | ফটো উপলব্ধ |
| নাম : খয়রুল মোল্লা পিতার নাম: নজরুল মোল্লা বাড়ির নং : N0070 বয়স : 44 লিঙ্গ : পুরুষ | | | নাম : মনিরা বিবি মোল্লা স্বামীর নাম: আপতার উদ্দিন মোল্লা বাড়ির নং : n0078 বয়স : 40 লিঙ্গ : মহিলা | | | নাম : নুরজাহান বিবি মোল্লা স্বামীর নাম: গোলাম সারোয়ার মোল্লা বাড়ির নং : n0237 বয়স : 27 লিঙ্গ : মহিলা | | |
| 307 | RUN1755321 | ফটো উপলব্ধ | 308 | RUN2049898 | ফটো উপলব্ধ | 309 | RUN1755404 | ফটো উপলব্ধ |
| নাম : রেহেনা বিবি স্বামীর নাম: সাদাম হোসেন মোল্লা বাড়ির নং : n0105 বয়স : 30 লিঙ্গ : মহিলা | | | নাম : আমিনা মোল্লা স্বামীর নাম: হাবিবুল্লা পাইক বাড়ির নং : N0034 বয়স : 28 লিঙ্গ : মহিলা | | | নাম : রাকিবা বিবি স্বামীর নাম: নুরুউদ্দিন মোল্লা বাড়ির নং : n0036 বয়স : 26 লিঙ্গ : মহিলা | | |
| 310 | RUN2049666 | ফটো উপলব্ধ | 311 | RUN1755412 | ফটো উপলব্ধ | 312 | RUN1575521 | ফটো উপলব্ধ |
| নাম : হানিফা মোল্লা পিতার নাম: হামিদ মোল্লা বাড়ির নং : N0116 বয়স : 32 লিঙ্গ : পুরুষ | | | নাম : সেলিমা বিবি স্বামীর নাম: নুরুলছদা মোল্লা বাড়ির নং : n0036 বয়স : 28 লিঙ্গ : মহিলা | | | নাম : তৌফিক হোসেন মোল্লা পিতার নাম: মোজাম্মেল মোল্লা বাড়ির নং : n0040 বয়স : 30 লিঙ্গ : পুরুষ | | |
| 313 | RUN1575596 | ফটো উপলব্ধ | 314 | RUN1575604 | ফটো উপলব্ধ | 315 | RUN1575612 | ফটো উপলব্ধ |
| নাম : সরিফুল মোল্লা পিতার নাম: গোলাম মোল্লা বাড়ির নং : n0098 বয়স : 29 লিঙ্গ : পুরুষ | | | নাম : সুরাইয়া খাতুন পিতার নাম: গোলাম মোল্লা বাড়ির নং : n0098 বয়স : 30 লিঙ্গ : মহিলা | | | নাম : মিনারুল মোল্লা পিতার নাম: গোলাম মোল্লা বাড়ির নং : n0098 বয়স : 30 লিঙ্গ : পুরুষ | | |
| 316 | RUN1575638 | ফটো উপলব্ধ | 317 | RUN1575679 | ফটো উপলব্ধ | 318 | RUN1575703 | ফটো উপলব্ধ |
| নাম : সাকির মোল্লা পিতার নাম: এজাজুল মোল্লা বাড়ির নং : n0045 বয়স : 28 লিঙ্গ : পুরুষ | | | নাম : তায়জুদ্দিন মোল্লা পিতার নাম: সখের আলী মোল্লা বাড়ির নং : n0107 বয়স : 28 লিঙ্গ : পুরুষ | | | নাম : আজাহার মোল্লা পিতার নাম: সহিদ মোল্লা বাড়ির নং : n0113 বয়স : 28 লিঙ্গ : পুরুষ | | |
| 319 | RUN1575711 | ফটো উপলব্ধ | 320 | RUN1575737 | ফটো উপলব্ধ | 321 | RUN1575745 | ফটো উপলব্ধ |
| নাম : সিরাজ মোল্লা পিতার নাম: সহরালী মোল্লা বাড়ির নং : n0224 বয়স : 60 লিঙ্গ : পুরুষ | | | নাম : আকলিমা বিবি স্বামীর নাম: মিনারুল মোল্লা বাড়ির নং : n0098 বয়স : 33 লিঙ্গ : মহিলা | | | নাম : মহঃ আলতাব হোসেন মোল্লা পিতার নাম: মহঃ আবুল কালাম মোল্লা বাড়ির নং : n0110 বয়স : 28 লিঙ্গ : পুরুষ | | |
| 322 | WB/16/124/093094 | ফটো উপলব্ধ | 323 | WB/16/124/093137 | ফটো উপলব্ধ | 324 | RUN2049641 | ফটো উপলব্ধ |
| নাম : আঙ্গিনা মোল্লা স্বামীর নাম: রইচ মোল্লা বাড়ির নং : n0038 বয়স : 61 লিঙ্গ : মহিলা | | | নাম : সাহানা বিবি স্বামীর নাম: গোলামরসুল মোল্লা বাড়ির নং : n0044 বয়স : 49 লিঙ্গ : মহিলা | | | নাম : মাসকুরা মোল্লা স্বামীর নাম: সহিদ আলি মোল্লা বাড়ির নং : N0244 বয়স : 24 লিঙ্গ : মহিলা | | |
| 325 | RUN2147247 | ফটো উপলব্ধ | 326 | RUN2160976 | ফটো উপলব্ধ | 327 | RUN2049971 | ফটো উপলব্ধ |
| নাম : হাফিজুল মোল্লা পিতার নাম: আব্দুল হোসেন মোল্লা বাড়ির নং : এন0068 বয়স : 24 লিঙ্গ : পুরুষ | | | নাম : আফরুজা খাতুন পিতার নাম: লতিব আলি মোল্লা বাড়ির নং : এন0098 বয়স : 23 লিঙ্গ : মহিলা | | | নাম : মনিহার খাতুন পিতার নাম: মোরছেলিম মোল্লা বাড়ির নং : N0112 বয়স : 25 লিঙ্গ : মহিলা | | |
| 328 | RUN2048320 | ফটো উপলব্ধ | 329 | RUN1790740 | ফটো উপলব্ধ | 330 | RUN1829712 | ফটো উপলব্ধ |
| নাম : সামিম উদ্দিন মোল্লা পিতার নাম: মনিরুল মোল্লা বাড়ির নং : n0046 বয়স : 24 লিঙ্গ : পুরুষ | | | নাম : মোনালিসা পারভিন পিতার নাম: মোজাম্মেল মোল্লা বাড়ির নং : এন0040 বয়স : 27 লিঙ্গ : মহিলা | | | নাম : ওকিবুল্লা মোল্লা পিতার নাম: আব্দুল গোফুর মোল্লা বাড়ির নং : এন0114 বয়স : 25 লিঙ্গ : পুরুষ | | |

বিধানসভা নির্বাচনক্ষেত্রের নং, নাম : 133-কুলপি
ভাগ নং, নাম : 1-করিমনগর পুরকাইত পাড়া

| | | | | | |
|---|--------------------------|--|--------------------------|---|--------------------------|
| 331 নাম : নুরিজা খাতুন পিতার নাম: খয়রুল মোল্লা বাড়ির নং : এন0055 বয়স : 23 লিঙ্গ : মহিলা | RUN2095537 ফটো উপলব্ধ | 332 নাম : জোহরা বিবি মোল্লা স্বামীর নাম: আশ্কাবিন মোল্লা বাড়ির নং : n0112 বয়স : 37 লিঙ্গ : মহিলা | RUN0173625 ফটো উপলব্ধ | 333 নাম : কোহিনুর খাতুন পিতার নাম: কুতুব উদ্দিন মোল্লা বাড়ির নং : এন0079 বয়স : 27 লিঙ্গ : মহিলা | RUN1834035 ফটো উপলব্ধ |
| 334 নাম : সাইদ হোসেন মোল্লা পিতার নাম: এজাজুল মোল্লা বাড়ির নং : এন0045 বয়স : 25 লিঙ্গ : পুরুষ | RUN1834522 ফটো উপলব্ধ | 335 নাম : হাসনাত মোল্লা পিতার নাম: মাজিদুল মোল্লা বাড়ির নং : n0294 বয়স : 28 লিঙ্গ : পুরুষ | RUN1718386 ফটো উপলব্ধ | 336 নাম : রুবিয়া খাতুন মোল্লা স্বামীর নাম: আলম সফি মোল্লা বাড়ির নং : n0288 বয়স : 29 লিঙ্গ : মহিলা | RUN1718329 ফটো উপলব্ধ |
| 337 নাম : মোজাম্মেল মোল্লা পিতার নাম: আবাবিল মোল্লা বাড়ির নং : n0040 বয়স : 52 লিঙ্গ : পুরুষ | RUN1869262 ফটো উপলব্ধ | 338 নাম : মারুফ হোসেন মোল্লা পিতার নাম: কুতুব উদ্দিন মোল্লা বাড়ির নং : এন0079 বয়স : 26 লিঙ্গ : পুরুষ | RUN1834043 ফটো উপলব্ধ | 339 নাম : সাবিনা বিবি স্বামীর নাম: আনার আলি মোল্লা বাড়ির নং : n0106 বয়স : 37 লিঙ্গ : মহিলা | DQP2610319 ফটো উপলব্ধ |
| 340 নাম : মুসলিমা বিবি স্বামীর নাম: আব্বাসউদ্দিন মোল্লা বাড়ির নং : n0036 বয়স : 34 লিঙ্গ : মহিলা | RUN1179522 ফটো উপলব্ধ | 341 নাম : মমিনা বিবি মোল্লা স্বামীর নাম: গোলাম বারী মোল্লা বাড়ির নং : n0285 বয়স : 28 লিঙ্গ : মহিলা | RUN1718295 ফটো উপলব্ধ | 342 নাম : ফয়জুল্লা মোল্লা পিতার নাম: আবুল হাসেম মোল্লা বাড়ির নং : n0034 বয়স : 37 লিঙ্গ : পুরুষ | DQP2683282 ফটো উপলব্ধ |
| 343 নাম : রাকিবা বিবি স্বামীর নাম: নাজিমুদ্দিন মোল্লা বাড়ির নং : n0036 বয়স : 37 লিঙ্গ : মহিলা | DQP2683167 ফটো উপলব্ধ | 344 নাম : মামুদ আলি মোল্লা পিতার নাম: এসপার মোল্লা বাড়ির নং : n0105 বয়স : 66 লিঙ্গ : পুরুষ | RUN2048460 ফটো উপলব্ধ | 345 নাম : রেবিনা বিবি মোল্লা স্বামীর নাম: আনার হোসেন মোল্লা বাড়ির নং : n0266 বয়স : 30 লিঙ্গ : মহিলা | RUN1662238 ফটো উপলব্ধ |
| 346 নাম : সাবেরা বিবি মোল্লা স্বামীর নাম: খুরশিদ আলম মোল্লা বাড়ির নং : n0267 বয়স : 29 লিঙ্গ : মহিলা | RUN1662246 ফটো উপলব্ধ | 347 নাম : খুরশিদ আলম মোল্লা পিতার নাম: আতোর আলি মোল্লা বাড়ির নং : n0268 বয়স : 31 লিঙ্গ : পুরুষ | RUN1662253 ফটো উপলব্ধ | 348 নাম : হাসিবুল মোল্লা পিতার নাম: সিরাজ মোল্লা বাড়ির নং : n0270 বয়স : 28 লিঙ্গ : পুরুষ | RUN1662279 ফটো উপলব্ধ |
| 349 নাম : হাসান মোল্লা পিতার নাম: সিরাজ মোল্লা বাড়ির নং : n0271 বয়স : 39 লিঙ্গ : পুরুষ | RUN1662287 ফটো উপলব্ধ | 350 নাম : জামিলা খাতুন মোল্লা স্বামীর নাম: কামারুল সেখ বাড়ির নং : n0051 বয়স : 35 লিঙ্গ : মহিলা | RUN1017250 ফটো উপলব্ধ | 351 নাম : গোলাপ বিবি স্বামীর নাম: সাইদুল মোল্লা বাড়ির নং : n00292 বয়স : 29 লিঙ্গ : মহিলা | RUN1834829 ফটো উপলব্ধ |
| 352 নাম : সাখের আলি মোল্লা পিতার নাম: আয়ুব আলি মোল্লা বাড়ির নং : n0107 বয়স : 53 লিঙ্গ : পুরুষ | RUN2048494 ফটো উপলব্ধ | 353 নাম : মুসলিমা বিবি স্বামীর নাম: সজার মোল্লা বাড়ির নং : এন0059 বয়স : 32 লিঙ্গ : মহিলা | RUN1394204 ফটো উপলব্ধ | 354 নাম : আবেদন লস্কর পিতার নাম: অহেদ লস্কর বাড়ির নং : এন0038 বয়স : 42 লিঙ্গ : পুরুষ | DQP2690238 ফটো উপলব্ধ |
| 355 নাম : কামারুল সেখ মায়ের নাম: জাহিরন বিবি সেখ বাড়ির নং : এন0051 বয়স : 37 লিঙ্গ : পুরুষ | RUN1099654 ফটো উপলব্ধ | 356 নাম : আজবাহার মোল্লা পিতার নাম: সাইদ মোল্লা বাড়ির নং : এন0292 বয়স : 27 লিঙ্গ : পুরুষ | RUN1718360 ফটো উপলব্ধ | 357 নাম : মুর্শিদা বিবি স্বামীর নাম: সাফি মোল্লা বাড়ির নং : n0033 বয়স : 41 লিঙ্গ : মহিলা | DQP2222149 ফটো উপলব্ধ |
| 358 নাম : এসমোতার বিবি স্বামীর নাম: মৈদুল হক মোল্লা বাড়ির নং : n0051 বয়স : 37 লিঙ্গ : মহিলা | RUN0174110 ফটো উপলব্ধ | 359 নাম : আরজুমান বিবি স্বামীর নাম: জাহাঙ্গীর হোসেন মোল্লা বাড়ির নং : এন0110 বয়স : 28 লিঙ্গ : মহিলা | RUN1835974 ফটো উপলব্ধ | 360 নাম : হোসেন মোল্লা পিতার নাম: পালান মোল্লা বাড়ির নং : n0035 বয়স : 66 লিঙ্গ : পুরুষ | RUN1934595 ফটো উপলব্ধ |

| | | | | | |
|---|--------------------------------|--|--------------------------------|---|--------------------------|
| 361 নাম : আরিবিলা মোল্লা পিতার নাম: আনিছউদ্দিন মোল্লা বাড়ির নং : n0112 বয়স : 34 লিঙ্গ : পুরুষ | RUN1179316 ফটো উপলব্ধ | 362 নাম : আব্দুল হাকিম মোল্লা পিতার নাম: হামিদ মোল্লা বাড়ির নং : n0116 বয়স : 39 লিঙ্গ : পুরুষ | RUN0173534 ফটো উপলব্ধ | 363 নাম : নিজাম উদ্দিন মোল্লা পিতার নাম: ফারুক মোল্লা বাড়ির নং : n0036 বয়স : 46 লিঙ্গ : পুরুষ | RUN2047579 ফটো উপলব্ধ |
| 364 নাম : আলি বাহার মোল্লা পিতার নাম: সইদ মোল্লা বাড়ির নং : এন0292 বয়স : 26 লিঙ্গ : পুরুষ | RUN1834753 ফটো উপলব্ধ | 365 নাম : রিজিয়া বিবি মোল্লা স্বামীর নাম: আরিবিলা মোল্লা বাড়ির নং : n0259 বয়স : 28 লিঙ্গ : মহিলা | RUN1662162 ফটো উপলব্ধ | 366 নাম : আজমিরা খাতুন স্বামীর নাম: হাফিজুল মোল্লা বাড়ির নং : n0075 বয়স : 40 লিঙ্গ : মহিলা | RUN1265750 ফটো উপলব্ধ |
| 367 নাম : মনিরা বিবি মোল্লা স্বামীর নাম: রাজু মোল্লা বাড়ির নং : n0112 বয়স : 37 লিঙ্গ : মহিলা | RUN1179480 ফটো উপলব্ধ | 368 নাম : খালেদা বিবি মোল্লা স্বামীর নাম: নাজির মোল্লা বাড়ির নং : n0035 বয়স : 28 লিঙ্গ : মহিলা | RUN1640622 ফটো উপলব্ধ | 369 নাম : আসমুদা বিবি মোল্লা স্বামীর নাম: সিরাজ মোল্লা বাড়ির নং : n0224 বয়স : 61 লিঙ্গ : মহিলা | RUN1640648 ফটো উপলব্ধ |
| 370 নাম : মোঃ জিয়ারুল মোল্লা পিতার নাম: মোঃ সয়েব মোল্লা বাড়ির নং : n0098 বয়স : 36 লিঙ্গ : পুরুষ | RUN0173161 ফটো উপলব্ধ | 371 নাম : সাদ্দাম হোসেন মোল্লা পিতার নাম: ইমদাদুল পাইক বাড়ির নং : n0105 বয়স : 32 লিঙ্গ : পুরুষ | RUN1265610 ফটো উপলব্ধ | 372 নাম : আনার আলি মোল্লা মায়ের নাম: রাবিয়া মোল্লা বাড়ির নং : n0106 বয়স : 42 লিঙ্গ : পুরুষ | DQP2610301 ফটো উপলব্ধ |
| 373 নাম : পিয়ার আলি মোল্লা মায়ের নাম: রাবিয়া মোল্লা বাড়ির নং : n0106 বয়স : 38 লিঙ্গ : পুরুষ | DQP2610327 ফটো উপলব্ধ | 374 নাম : নুরআলী মোল্লা পিতার নাম: আইউব মোল্লা বাড়ির নং : n0106 বয়স : 49 লিঙ্গ : পুরুষ | WB/16/124/093144 ফটো উপলব্ধ | 375 নাম : আসগর মোল্লা পিতার নাম: আয়ুব মোল্লা বাড়ির নং : n0106 বয়স : 39 লিঙ্গ : পুরুষ | RUN1099928 ফটো উপলব্ধ |
| 376 নাম : রুলিয়া বিবি মোল্লা স্বামীর নাম: মোঃ ইয়ার আলি মোল্লা বাড়ির নং : n0106 বয়স : 38 লিঙ্গ : মহিলা | RUN1265685 ফটো উপলব্ধ | 377 নাম : মোঃ আসরাফ মোল্লা পিতার নাম: মোঃআউবআলি মোল্লা বাড়ির নং : n0106 বয়স : 38 লিঙ্গ : পুরুষ | RUN0173237 ফটো উপলব্ধ | 378 নাম : মোসাঃ আওলিয়া বিবি মোল্লা স্বামীর নাম: মোঃ আসগার মোল্লা বাড়ির নং : n0106 বয়স : 36 লিঙ্গ : মহিলা | RUN0173252 ফটো উপলব্ধ |
| 379 নাম : মোরজিনা বিবি মোল্লা স্বামীর নাম: পিয়ার আলি মোল্লা বাড়ির নং : n0106 বয়স : 32 লিঙ্গ : মহিলা | RUN1179274 ফটো উপলব্ধ | 380 নাম : জাহাঙ্গীর হোসেন মোল্লা পিতার নাম: আবুলকালাম মোল্লা বাড়ির নং : n0110 বয়স : 40 লিঙ্গ : পুরুষ | DQP2610350 ফটো উপলব্ধ | 381 নাম : মোস্তাকিম মোল্লা পিতার নাম: আনিচ উদ্দিন মোল্লা বাড়ির নং : n0112 বয়স : 44 লিঙ্গ : পুরুষ | RUN0173617 ফটো উপলব্ধ |
| 382 নাম : সারাপান মোল্লা স্বামীর নাম: মোর সেলিম মোল্লা বাড়ির নং : n0112 বয়স : 43 লিঙ্গ : মহিলা | DQP2683225 ফটো উপলব্ধ | 383 নাম : রেবেকা খাতুন মোল্লা পিতার নাম: রবিউল মোল্লা বাড়ির নং : n0047 বয়স : 33 লিঙ্গ : মহিলা | RUN1394345 ফটো উপলব্ধ | 384 নাম : ছালাউদ্দিন মোল্লা পিতার নাম: রবিউল মোল্লা বাড়ির নং : n0047 বয়স : 30 লিঙ্গ : পুরুষ | RUN1394352 ফটো উপলব্ধ |
| 385 নাম : আব্দুর রউফ মোল্লা পিতার নাম: আজিমুদ্দিন মোল্লা বাড়ির নং : n0048 বয়স : 62 লিঙ্গ : পুরুষ | WB/16/124/093364 ফটো উপলব্ধ | 386 নাম : রাজ্জাক মোল্লা পিতার নাম: আজিমুদ্দিন মোল্লা বাড়ির নং : n0049 বয়স : 58 লিঙ্গ : পুরুষ | DQP1531490 ফটো উপলব্ধ | 387 নাম : মামুদান বিবি স্বামীর নাম: আব্দুর রাজ্জাক মোল্লা বাড়ির নং : n0049 বয়স : 37 লিঙ্গ : মহিলা | RUN1265768 ফটো উপলব্ধ |
| 388 নাম : আব্দুল হালিম মোল্লা পিতার নাম: আজিমুদ্দিন মোল্লা বাড়ির নং : n0050 বয়স : 54 লিঙ্গ : পুরুষ | WB/16/124/093382 ফটো উপলব্ধ | 389 নাম : সায়রা মোল্লা স্বামীর নাম: আব্দুলহালিম মোল্লা বাড়ির নং : n0050 বয়স : 49 লিঙ্গ : মহিলা | DQP1947357 ফটো উপলব্ধ | 390 নাম : গোলাম রসুল মোল্লা পিতার নাম: ইদরিস আলি মোল্লা বাড়ির নং : n0051 বয়স : 47 লিঙ্গ : পুরুষ | RUN1179514 ফটো উপলব্ধ |

| | | | | | |
|--|------------------|---|------------------|--|------------------|
| 391 নাম : সেরাজুল মোল্লা পিতার নাম : এসরাফিল মোল্লা বাড়ির নং : n0053 বয়স : 55 লিঙ্গ : পুরুষ ফটো উপলব্ধ | WB/16/124/093451 | 392 নাম : সানোয়ারা মোল্লা স্বামীর নাম : সেরাজুল মোল্লা বাড়ির নং : n0053 বয়স : 52 লিঙ্গ : মহিলা ফটো উপলব্ধ | WB/16/124/093440 | 393 নাম : আসলাম মোল্লা পিতার নাম : সেরাজুল মোল্লা বাড়ির নং : n0053 বয়স : 30 লিঙ্গ : পুরুষ ফটো উপলব্ধ | RUN1265529 |
| 394 নাম : তাহাজুল মোল্লা পিতার নাম : এসরাফিল মোল্লা বাড়ির নং : n0054 বয়স : 53 লিঙ্গ : পুরুষ ফটো উপলব্ধ | WB/16/124/093048 | 395 নাম : সেরিনাবিবি মোল্লা স্বামীর নাম : তাহাজুল মোল্লা বাড়ির নং : n0054 বয়স : 51 লিঙ্গ : মহিলা ফটো উপলব্ধ | WB/16/124/093442 | 396 নাম : জামিলা খাতুন মোল্লা পিতার নাম : তাহাজুল মোল্লা বাড়ির নং : n0054 বয়স : 30 লিঙ্গ : মহিলা ফটো উপলব্ধ | RUN1265537 |
| 397 নাম : খয়রুল মোল্লা পিতার নাম : এসরাফিল মোল্লা বাড়ির নং : n0055 বয়স : 50 লিঙ্গ : পুরুষ ফটো উপলব্ধ | WB/16/124/093452 | 398 নাম : তছলিমা মোল্লা স্বামীর নাম : খয়রুল মোল্লা বাড়ির নং : n0055 বয়স : 38 লিঙ্গ : মহিলা ফটো উপলব্ধ | DQP2683423 | 399 নাম : জহির মোল্লা পিতার নাম : জহির মোল্লা বাড়ির নং : n0056 বয়স : 50 লিঙ্গ : পুরুষ ফটো উপলব্ধ | DQP2222248 |
| 400 নাম : সাহানারা বিবি মোল্লা স্বামীর নাম : জহির মোল্লা বাড়ির নং : n0056 বয়স : 45 লিঙ্গ : মহিলা ফটো উপলব্ধ | DQP2222255 | 401 নাম : সাহাপারী মোল্লা স্বামীর নাম : জহির মোল্লা বাড়ির নং : n0056 বয়স : 38 লিঙ্গ : মহিলা ফটো উপলব্ধ | DQP2610400 | 402 নাম : আলাউদ্দিন লস্কর মায়ের নাম : আলোয়া বেওয়া বাড়ির নং : এন0120 বয়স : 35 লিঙ্গ : পুরুষ ফটো উপলব্ধ | SDE1182484 |
| 403 নাম : মাজিদা বিবি মোল্লা স্বামীর নাম : মহিম মোল্লা বাড়ির নং : এন0059 বয়স : 36 লিঙ্গ : মহিলা ফটো উপলব্ধ | DQP2683357 | 404 নাম : মানোয়ারা বিবি মোল্লা স্বামীর নাম : নুরইসলাম মোল্লা বাড়ির নং : n0072 বয়স : 37 লিঙ্গ : মহিলা ফটো উপলব্ধ | RUN0174425 | 405 নাম : ফুলছেরাবিবি মোল্লা স্বামীর নাম : হাসেম মোল্লা বাড়ির নং : n0075 বয়স : 66 লিঙ্গ : মহিলা ফটো উপলব্ধ | WB/16/124/093126 |
| 406 নাম : সাজেদা মোল্লা স্বামীর নাম : আজিমআলি মোল্লা বাড়ির নং : n0076 বয়স : 61 লিঙ্গ : মহিলা ফটো উপলব্ধ | WB/16/124/093443 | 407 নাম : আনারুল মোল্লা পিতার নাম : আজিমআলি মোল্লা বাড়ির নং : n0076 বয়স : 41 লিঙ্গ : পুরুষ ফটো উপলব্ধ | DQP2610376 | 408 নাম : সাহাজুদ্দীন মোল্লা পিতার নাম : আজিম আলি মোল্লা বাড়ির নং : n0076 বয়স : 34 লিঙ্গ : পুরুষ ফটো উপলব্ধ | RUN1265784 |
| 409 নাম : আপতার উদ্দিন মোল্লা পিতার নাম : আব্দুল জলিল মোল্লা বাড়ির নং : n0078 বয়স : 44 লিঙ্গ : পুরুষ ফটো উপলব্ধ | DQP2519437 | 410 নাম : কুতুবউদ্দিন মোল্লা পিতার নাম : আব্দুল জলিল মোল্লা বাড়ির নং : n0079 বয়স : 49 লিঙ্গ : পুরুষ ফটো উপলব্ধ | DQP1531805 | 411 নাম : মারুফা মোল্লা স্বামীর নাম : কুতুবউদ্দিন মোল্লা বাড়ির নং : n0079 বয়স : 48 লিঙ্গ : মহিলা ফটো উপলব্ধ | DQP2610475 |
| 412 নাম : কারিমা খাতুন পিতার নাম : কুতুব উদ্দিন মোল্লা বাড়ির নং : এন0079 বয়স : 21 লিঙ্গ : মহিলা ফটো উপলব্ধ | RUN2326320 | 413 নাম : লতিবআলি মোল্লা পিতার নাম : জেহেনআলি মোল্লা বাড়ির নং : n0098 বয়স : 51 লিঙ্গ : পুরুষ ফটো উপলব্ধ | RUN1934991 | 414 নাম : সোয়েব মোল্লা পিতার নাম : জেহেনআলী মোল্লা বাড়ির নং : n0098 বয়স : 63 লিঙ্গ : পুরুষ ফটো উপলব্ধ | WB/16/124/093058 |
| 415 নাম : আনোয়ারা মোল্লা স্বামীর নাম : সোয়েব মোল্লা বাড়ির নং : n0098 বয়স : 56 লিঙ্গ : মহিলা ফটো উপলব্ধ | WB/16/124/093367 | 416 নাম : আশমাউল মোল্লা পিতার নাম : সোয়েব মোল্লা বাড়ির নং : n0098 বয়স : 40 লিঙ্গ : পুরুষ ফটো উপলব্ধ | DQP2683258 | 417 নাম : তাজিলা মোল্লা স্বামীর নাম : লতিফ মোল্লা বাড়ির নং : n0098 বয়স : 41 লিঙ্গ : মহিলা ফটো উপলব্ধ | DQP2222222 |
| 418 নাম : আয়নাল পুরকাইত পিতার নাম : মহাচেন পুরকাইত বাড়ির নং : n0098 বয়স : 38 লিঙ্গ : পুরুষ ফটো উপলব্ধ | DQP2683449 | 419 নাম : নুরবানু বিবি পুরকাইত স্বামীর নাম : আয়নাল পুরকাইত বাড়ির নং : n0098 বয়স : 37 লিঙ্গ : মহিলা ফটো উপলব্ধ | RUN0951962 | 420 নাম : রসিদা মোল্লা স্বামীর নাম : আব্দুল হামিদ মোল্লা বাড়ির নং : n0116 বয়স : 51 লিঙ্গ : মহিলা ফটো উপলব্ধ | WB/16/124/093262 |

বিধানসভা নির্বাচনক্ষেত্রের নং, নাম : 133-কুলপি
ভাগ নং, নাম : 1-করিমনগর পুরকাইত পাড়া

| | | | | | | | | | | | |
|-----|------------------|------------|---|-----|------------------|------------|---|-----|------------------|------------|--|
| 421 | DQP1531797 | ফটো উপলব্ধ | নাম : আব্দুল হামিদ মোল্লা পিতার নাম: আজিমুদ্দিন মোল্লা বাড়ির নং : n0116 বয়স : 56 লিঙ্গ : পুরুষ | 422 | RUN1498914 | ফটো উপলব্ধ | নাম : জাহিরা খাতুন বিবি স্বামীর নাম: সফিউল্লা মোল্লা বাড়ির নং : n0114 বয়স : 31 লিঙ্গ : মহিলা | 423 | RUN1265578 | ফটো উপলব্ধ | নাম : নাজমা খাতুন মোল্লা পিতার নাম: আব্দুল গফুর মোল্লা বাড়ির নং : n0114 বয়স : 30 লিঙ্গ : মহিলা |
| 424 | RUN0173484 | ফটো উপলব্ধ | নাম : মোসাঃ তনুজা বিবি মোল্লা স্বামীর নাম: বাকিবিল্লা মোল্লা বাড়ির নং : n0114 বয়স : 37 লিঙ্গ : মহিলা | 425 | RUN1099951 | ফটো উপলব্ধ | নাম : ওবায়দুল্লা মোল্লা পিতার নাম: আব্দুল গফুর মোল্লা বাড়ির নং : n0114 বয়স : 37 লিঙ্গ : পুরুষ | 426 | RUN1099944 | ফটো উপলব্ধ | নাম : সফিউল্লা মোল্লা পিতার নাম: আব্দুল গফুর মোল্লা বাড়ির নং : n0114 বয়স : 39 লিঙ্গ : পুরুষ |
| 427 | DQP2610293 | ফটো উপলব্ধ | নাম : হাবিব মোল্লা পিতার নাম: আব্দুল গফুর মোল্লা বাড়ির নং : n0114 বয়স : 37 লিঙ্গ : পুরুষ | 428 | WB/16/124/093397 | ফটো উপলব্ধ | নাম : বাসিরন মোল্লা স্বামীর নাম: আব্দুল গফুর মোল্লা বাড়ির নং : n0114 বয়স : 64 লিঙ্গ : মহিলা | 429 | WB/16/124/093516 | ফটো উপলব্ধ | নাম : আব্দুল গফুর মোল্লা পিতার নাম: আজিমুদ্দিন মোল্লা বাড়ির নং : n0114 বয়স : 69 লিঙ্গ : পুরুষ |
| 430 | RUN1179308 | ফটো উপলব্ধ | নাম : মুছলিমা বিবি মোল্লা স্বামীর নাম: জিয়ারুল মোল্লা বাড়ির নং : n0112 বয়স : 33 লিঙ্গ : মহিলা | 431 | RUN1179290 | ফটো উপলব্ধ | নাম : জিয়ারুল মোল্লা পিতার নাম: আনিছউদ্দিন মোল্লা বাড়ির নং : n0112 বয়স : 33 লিঙ্গ : পুরুষ | 432 | RUN1099936 | ফটো উপলব্ধ | নাম : রাজু মোল্লা পিতার নাম: আনিছ উদ্দিন মোল্লা বাড়ির নং : n0112 বয়স : 40 লিঙ্গ : পুরুষ |
| 433 | RUN1099894 | ফটো উপলব্ধ | নাম : মুক্তার মোল্লা পিতার নাম: জুলফিকার মোল্লা বাড়ির নং : n0041 বয়স : 43 লিঙ্গ : পুরুষ | 434 | WB/16/124/093263 | ফটো উপলব্ধ | নাম : রূপবানু মোল্লা স্বামীর নাম: জুলফিকার মোল্লা বাড়ির নং : n0041 বয়স : 57 লিঙ্গ : মহিলা | 435 | DQP2222164 | ফটো উপলব্ধ | নাম : জুলফিকার মোল্লা পিতার নাম: আরজেৎ মোল্লা বাড়ির নং : n0041 বয়স : 66 লিঙ্গ : পুরুষ |
| 436 | WB/16/124/093120 | ফটো উপলব্ধ | নাম : তনিমা মোল্লা স্বামীর নাম: মোজাম্মেল মোল্লা বাড়ির নং : n0040 বয়স : 50 লিঙ্গ : মহিলা | 437 | RUN0174060 | ফটো উপলব্ধ | নাম : আলিমউদ্দিন মোল্লা পিতার নাম: রইচ মোল্লা বাড়ির নং : n0038 বয়স : 43 লিঙ্গ : পুরুষ | 438 | WB/16/124/093045 | ফটো উপলব্ধ | নাম : রইচ মোল্লা পিতার নাম: সাহেব মোল্লা বাড়ির নং : n0038 বয়স : 66 লিঙ্গ : পুরুষ |
| 439 | RUN1265719 | ফটো উপলব্ধ | নাম : ইয়ার আলি মোল্লা মায়ের নাম: ছপিরোন মোল্লা বাড়ির নং : n0033 বয়স : 32 লিঙ্গ : পুরুষ | 440 | RUN1179548 | ফটো উপলব্ধ | নাম : সোনা মোল্লা পিতার নাম: আব্দুল রসিদ মোল্লা বাড়ির নং : n0033 বয়স : 35 লিঙ্গ : পুরুষ | 441 | RUN1000553 | ফটো উপলব্ধ | নাম : সানা জ আলি মোল্লা পিতার নাম: আব্দুল রসিদ মোল্লা বাড়ির নং : n0033 বয়স : 37 লিঙ্গ : পুরুষ |
| 442 | WB/16/124/093221 | ফটো উপলব্ধ | নাম : সাবির হোসেন মোল্লা পিতার নাম: আব্দুল রসিদ মোল্লা বাড়ির নং : n0033 বয়স : 51 লিঙ্গ : পুরুষ | 443 | WB/16/124/093571 | ফটো উপলব্ধ | নাম : আককাছ মোল্লা পিতার নাম: হতেম মোল্লা বাড়ির নং : n0015 বয়স : 66 লিঙ্গ : পুরুষ | 444 | RUN1017342 | ফটো উপলব্ধ | নাম : সরিফুল মোল্লা পিতার নাম: সাহেব মোল্লা বাড়ির নং : n0113 বয়স : 37 লিঙ্গ : পুরুষ |
| 445 | WB/16/124/093379 | ফটো উপলব্ধ | নাম : সইদ মোল্লা পিতার নাম: সাহেব মোল্লা বাড়ির নং : n0113 বয়স : 59 লিঙ্গ : পুরুষ | 446 | RUN1394279 | ফটো উপলব্ধ | নাম : আফ্রুজা মোল্লা স্বামীর নাম: নুর ইসলাম মোল্লা বাড়ির নং : n0036 বয়স : 30 লিঙ্গ : মহিলা | 447 | DQP2683159 | ফটো উপলব্ধ | নাম : আব্বাস উদ্দিন মোল্লা পিতার নাম: ফারুক উদ্দিন মোল্লা বাড়ির নং : n0036 বয়স : 38 লিঙ্গ : পুরুষ |
| 448 | RUN1265198 | ফটো উপলব্ধ | নাম : নুরুল হুদা মোল্লা পিতার নাম: ফারুক মোল্লা বাড়ির নং : n0036 বয়স : 33 লিঙ্গ : পুরুষ | 449 | RUN1265180 | ফটো উপলব্ধ | নাম : নুরউদ্দিন মোল্লা পিতার নাম: ফারুক মোল্লা বাড়ির নং : n0036 বয়স : 35 লিঙ্গ : পুরুষ | 450 | RUN1265172 | ফটো উপলব্ধ | নাম : নুরইসলাম মোল্লা পিতার নাম: ফারুক মোল্লা বাড়ির নং : n0036 বয়স : 36 লিঙ্গ : পুরুষ |

বিধানসভা নির্বাচনক্ষেত্রের নং, নাম : 133-কুলপি
ভাগ নং, নাম : 1-করিমনগর পুরকাইত পাড়া

| | | | | | | | | |
|--|------------------|------------|--|------------------|------------|---|------------------|------------|
| 451 নাম : ফারুক মোল্লা পিতার নাম: সাহেব মোল্লা বাড়ির নং : n0036 বয়স : 71 লিঙ্গ : পুরুষ | WB/16/124/093449 | ফটো উপলব্ধ | 452 নাম : নাজির মোল্লা পিতার নাম: হোসেন মোল্লা বাড়ির নং : n0035 বয়স : 29 লিঙ্গ : পুরুষ | RUN1498898 | ফটো উপলব্ধ | 453 নাম : মাসুদা মোল্লা স্বামীর নাম: রবিউল মোল্লা বাড়ির নং : n0047 বয়স : 54 লিঙ্গ : মহিলা | WB/16/124/093439 | ফটো উপলব্ধ |
| 454 নাম : রবিউল মোল্লা পিতার নাম: এম্রাফিল মোল্লা বাড়ির নং : n0047 বয়স : 59 লিঙ্গ : পুরুষ | WB/16/124/093562 | ফটো উপলব্ধ | 455 নাম : তাহেরা বিবি স্বামীর নাম: মনিরুল মোল্লা বাড়ির নং : n0046 বয়স : 46 লিঙ্গ : মহিলা | RUN0952051 | ফটো উপলব্ধ | 456 নাম : মনিরুল মোল্লা পিতার নাম: মহরোম মোল্লা বাড়ির নং : n0046 বয়স : 52 লিঙ্গ : পুরুষ | WB/16/124/093070 | ফটো উপলব্ধ |
| 457 নাম : সাইদা মোল্লা স্বামীর নাম: একাজুল হক মোল্লা বাড়ির নং : n0045 বয়স : 53 লিঙ্গ : মহিলা | WB/16/124/093136 | ফটো উপলব্ধ | 458 নাম : এজাজুল হক মোল্লা পিতার নাম: মহরোম মোল্লা বাড়ির নং : n0045 বয়স : 56 লিঙ্গ : পুরুষ | WB/16/124/093145 | ফটো উপলব্ধ | 459 নাম : রুজিনা খাতুন পিতার নাম: এজাজুল মোল্লা বাড়ির নং : এন0045 বয়স : 20 লিঙ্গ : মহিলা | RUN2326817 | ফটো উপলব্ধ |
| 460 নাম : বাসিরন মোল্লা স্বামীর নাম: মহরোম মোল্লা বাড়ির নং : n0044 বয়স : 71 লিঙ্গ : মহিলা | WB/16/124/093138 | ফটো উপলব্ধ | 461 নাম : অমিচা মোল্লা স্বামীর নাম: ফরজান মোল্লা বাড়ির নং : n0043 বয়স : 66 লিঙ্গ : মহিলা | WB/16/124/093478 | ফটো উপলব্ধ | 462 নাম : সাবেরা মোল্লা স্বামীর নাম: মর্তোজা মোল্লা বাড়ির নং : n0042 বয়স : 55 লিঙ্গ : মহিলা | WB/16/124/093476 | ফটো উপলব্ধ |
| 463 নাম : মর্তোজা মোল্লা পিতার নাম: সাহজেল মোল্লা বাড়ির নং : n0042 বয়স : 61 লিঙ্গ : পুরুষ | DQP1947514 | ফটো উপলব্ধ | 464 নাম : সাজিদা খাতুন বিবি মোল্লা স্বামীর নাম: মুক্তার মোল্লা বাড়ির নং : n0041 বয়স : 36 লিঙ্গ : মহিলা | RUN1179563 | ফটো উপলব্ধ | 465 নাম : সারিফা বিবি স্বামীর নাম: আসরাফ মোল্লা বাড়ির নং : n0106 বয়স : 33 লিঙ্গ : মহিলা | RUN1394238 | ফটো উপলব্ধ |
| 466 নাম : জাসমিনা বিবি স্বামীর নাম: আব্দুলকালাম মোল্লা বাড়ির নং : n0110 বয়স : 62 লিঙ্গ : মহিলা | DQP1087410 | ফটো উপলব্ধ | 467 নাম : আব্দুল সালেক মোল্লা পিতার নাম: মামুদ আলি মোল্লা বাড়ির নং : n0123 বয়স : 38 লিঙ্গ : পুরুষ | DQP2683530 | ফটো উপলব্ধ | 468 নাম : পিয়ার আলি মোল্লা পিতার নাম: রসিদ আলি মোল্লা বাড়ির নং : এন0033 বয়স : 25 লিঙ্গ : পুরুষ | RUN2095321 | ফটো উপলব্ধ |
| 469 নাম : আনসুর খাতুন পিতার নাম: আনারুল মোল্লা বাড়ির নং : এন0001 বয়স : 23 লিঙ্গ : মহিলা | RUN2095230 | ফটো উপলব্ধ | 470 নাম : নাসিমা খাতুন পিতার নাম: সুইদ মোল্লা বাড়ির নং : এন0113 বয়স : 23 লিঙ্গ : মহিলা | RUN2095578 | ফটো উপলব্ধ | 471 নাম : হাসিনা বিবি স্বামীর নাম: মাজিদুল হক মোল্লা বাড়ির নং : n0051 বয়স : 53 লিঙ্গ : মহিলা | DQP2222172 | ফটো উপলব্ধ |
| 472 নাম : আবিদা বিবি মোল্লা স্বামীর নাম: হাবিব মোল্লা বাড়ির নং : এন0000 বয়স : 26 লিঙ্গ : মহিলা | RUN2095826 | ফটো উপলব্ধ | 473 নাম : আবুবর মোলালা পিতার নাম: জুলফিকার মোল্লা বাড়ির নং : n0041 বয়স : 38 লিঙ্গ : পুরুষ | RUN0173385 | ফটো উপলব্ধ | 474 নাম : মোহম্মদ হেদয়া তুল্লা মোল্লা পিতার নাম: আব্দুর রউফ মোল্লা বাড়ির নং : n0048 বয়স : 33 লিঙ্গ : পুরুষ | RUN1179183 | ফটো উপলব্ধ |
| 475 নাম : মাঝিরা খাতুন পিতার নাম: আজিমালী মোল্লা বাড়ির নং : এন0076 বয়স : 25 লিঙ্গ : মহিলা | RUN2095594 | ফটো উপলব্ধ | 476 নাম : আউলিয়া খাতুন পিতার নাম: আজিম আলি মোল্লা বাড়ির নং : এন0076 বয়স : 21 লিঙ্গ : মহিলা | RUN2330579 | ফটো উপলব্ধ | 477 নাম : মোদিনা বিবি স্বামীর নাম: সানাভ আলি মোল্লা বাড়ির নং : n0033 বয়স : 36 লিঙ্গ : মহিলা | RUN0951939 | ফটো উপলব্ধ |
| 478 নাম : নার্গিস খাতুন মায়ের নাম: জাসমিনা মোল্লা বাড়ির নং : এন0000 বয়স : 24 লিঙ্গ : মহিলা | RUN2095503 | ফটো উপলব্ধ | 479 নাম : সপনম খাতুন পিতার নাম: সেরাজুল মোল্লা বাড়ির নং : এন0053 বয়স : 23 লিঙ্গ : মহিলা | RUN2095511 | ফটো উপলব্ধ | 480 নাম : রেশমীনা খাতুন পিতার নাম: নিজাম উদ্দিন মোল্লা বাড়ির নং : এন0036 বয়স : 22 লিঙ্গ : মহিলা | RUN2148575 | ফটো উপলব্ধ |

বিধানসভা নির্বাচনক্ষেত্রের নং, নাম : 133-কুলপি
ভাগ নং, নাম : 1-করিমনগর পুরকাইত পাড়া

| | | | | | |
|---|--------------------------|---|--------------------------|--|--------------------------|
| 481 নাম : রেজওয়ান মোল্লা পিতার নাম: নিজামউদ্দিন মোল্লা বাড়ির নং : এন0036 বয়স : 20 লিঙ্গ : পুরুষ | RUN2336204 ফটো উপলব্ধ | 482 নাম : তহাজুল মোল্লা পিতার নাম: লতিব আলি মোল্লা বাড়ির নং : এন0098 বয়স : 27 লিঙ্গ : পুরুষ | RUN2095180 ফটো উপলব্ধ | 483 নাম : সিরাজ উদ্দিন মোল্লা পিতার নাম: ওমীর উদ্দিন মোল্লা বাড়ির নং : এন0064 বয়স : 22 লিঙ্গ : পুরুষ | RUN2146983 ফটো উপলব্ধ |
| 484 নাম : আরিফুল মোল্লা পিতার নাম: মোস্তাফিজ মোল্লা বাড়ির নং : এন0098 বয়স : 26 লিঙ্গ : পুরুষ | RUN2182566 ফটো উপলব্ধ | 485 নাম : সজোত মোল্লা পিতার নাম: হামিদ মোল্লা বাড়ির নং : এন0116 বয়স : 22 লিঙ্গ : পুরুষ | RUN2182608 ফটো উপলব্ধ | 486 নাম : আকিবুল মোল্লা পিতার নাম: মোস্তাফিজ মোল্লা বাড়ির নং : এন0098 বয়স : 24 লিঙ্গ : পুরুষ | RUN2182699 ফটো উপলব্ধ |
| 487 নাম : সবানা বিবি স্বামীর নাম: সোনা মোলা বাড়ির নং : এন033 বয়স : 24 লিঙ্গ : মহিলা | RUN2192508 ফটো উপলব্ধ | 488 নাম : নর্গিস খাতুন মায়ের নাম: হামিদ মোল্লা বাড়ির নং : এন0116 বয়স : 22 লিঙ্গ : মহিলা | RUN2185056 ফটো উপলব্ধ | 489 নাম : আঞ্জুয়ারা বিবি স্বামীর নাম: মোস্তাকিন মোল্লা বাড়ির নং : এন0112 বয়স : 38 লিঙ্গ : মহিলা | DQP2683191 ফটো উপলব্ধ |
| 490 নাম : মদিনা বিবি স্বামীর নাম: তমির উদ্দিন মোল্লা বাড়ির নং : n0059 বয়স : 60 লিঙ্গ : মহিলা | RUN1895341 ফটো উপলব্ধ | 491 নাম : হাফিজুল মোল্লা পিতার নাম: হাসেম মোল্লা বাড়ির নং : n0075 বয়স : 40 লিঙ্গ : পুরুষ | RUN1100247 ফটো উপলব্ধ | 492 নাম : মোস্তাকিম বিবি স্বামীর নাম: আকতার হোসেন মোল্লা বাড়ির নং : n0059 বয়স : 36 লিঙ্গ : মহিলা | RUN0951947 ফটো উপলব্ধ |
| 493 নাম : রবিউল মোল্লা পিতার নাম: মোস্তাফিজ মোল্লা বাড়ির নং : N0098 বয়স : 26 লিঙ্গ : পুরুষ | RUN2049906 ফটো উপলব্ধ | 494 নাম : মিরাজ পুরকাইত পিতার নাম: আয়নালা বাড়ির নং : এন0098 বয়স : 20 লিঙ্গ : পুরুষ | RUN2356053 ফটো উপলব্ধ | 495 নাম : মাফিয়া খাতুন মায়ের নাম: জরিনা সেখ বাড়ির নং : N0078 বয়স : 30 লিঙ্গ : মহিলা | RUN1498419 ফটো উপলব্ধ |
| 496 নাম : জুনাফ বিবি স্বামীর নাম: মোহাম্মদ আলাউদ্দিন মোল্লা বাড়ির নং : n0038 বয়স : 37 লিঙ্গ : মহিলা | RUN0174086 ফটো উপলব্ধ | 497 নাম : তমির উদ্দিন মোল্লা পিতার নাম: আমিরআলি মোল্লা বাড়ির নং : এন001 বয়স : 65 লিঙ্গ : পুরুষ | RUN1895036 ফটো উপলব্ধ | 498 নাম : মহাম্মাদ আলাউদ্দিন মোল্লা পিতার নাম: রইচ মোল্লা বাড়ির নং : n0038 বয়স : 38 লিঙ্গ : পুরুষ | DQP2683290 ফটো উপলব্ধ |
| 499 নাম : মোফাজুল মোল্লা পিতার নাম: আবাবিল মোল্লা বাড়ির নং : n0040 বয়স : 59 লিঙ্গ : পুরুষ | DQP1087063 ফটো উপলব্ধ | 500 নাম : তারিফ হোসেন মোল্লা পিতার নাম: মোফাজুল মোল্লা বাড়ির নং : এন0040 বয়স : 21 লিঙ্গ : পুরুষ | RUN2336378 ফটো উপলব্ধ | 501 নাম : হোসেন হারা বিবি স্বামীর নাম: হোসেন মোল্লা বাড়ির নং : n0035 বয়স : 56 লিঙ্গ : মহিলা | RUN2048205 ফটো উপলব্ধ |
| 502 নাম : ফিরদৌসী বিবি স্বামীর নাম: আবুলহাসেম মোল্লা বাড়ির নং : n0034 বয়স : 56 লিঙ্গ : মহিলা | RUN2047777 ফটো উপলব্ধ | 503 নাম : সাবেরা বিবি স্বামীর নাম: আব্দুর রউফ মোল্লা বাড়ির নং : n0048 বয়স : 56 লিঙ্গ : মহিলা | RUN2048882 ফটো উপলব্ধ | 504 নাম : সামিউল্লা মোল্লা পিতার নাম: মর্তজা মোলালা বাড়ির নং : n0042 বয়স : 37 লিঙ্গ : পুরুষ | RUN0174292 ফটো উপলব্ধ |
| 505 নাম : মোরছেলিম মোল্লা পিতার নাম: আনিছউদ্দিন মোল্লা বাড়ির নং : n0112 বয়স : 51 লিঙ্গ : পুরুষ | DQP2519429 ফটো উপলব্ধ | 506 নাম : ইসমাইল মোল্লা পিতার নাম: মইদুল হক মোল্লা বাড়ির নং : এন0051 বয়স : 20 লিঙ্গ : পুরুষ | RUN2300580 ফটো উপলব্ধ | 507 নাম : আলি আকবর মোল্লা পিতার নাম: সইদ মোল্লা বাড়ির নং : এন0113 বয়স : 20 লিঙ্গ : পুরুষ | RUN2306017 ফটো উপলব্ধ |
| 508 নাম : হাবিবুল্লা মোল্লা পিতার নাম: আবুল হাসেম মোল্লা বাড়ির নং : n0034 বয়স : 28 লিঙ্গ : পুরুষ | RUN1575547 ফটো উপলব্ধ | 509 নাম : খাদিজা বিবি স্বামীর নাম: মইদুল সন্দার বাড়ির নং : এন0051 বয়স : 33 লিঙ্গ : মহিলা | RUN1265776 ফটো উপলব্ধ | 510 নাম : লালচাঁদ মোল্লা পিতার নাম: ফোরজন মোল্লা বাড়ির নং : এন0043 বয়স : 26 লিঙ্গ : পুরুষ | RUN1834407 ফটো উপলব্ধ |

| | | | | | |
|--|--------------------------------|--|--------------------------|---|--------------------------|
| 511 নাম : নাসিরা খাতুন মোল্লা পিতার নাম: আব্দুল গোফুর মোল্লা বাড়ির নং : n0114 বয়স : 28 লিঙ্গ : মহিলা | RUN1265560 ফটো উপলব্ধ | 512 নাম : সাইদুল মোল্লা পিতার নাম: সাইদ মোল্লা বাড়ির নং : n0113 বয়স : 37 লিঙ্গ : পুরুষ | RUN0174490 ফটো উপলব্ধ | 513 নাম : আব্দুল লস্কর পিতার নাম: সাইফুদ্দিন লস্কর বাড়ির নং : এন009 বয়স : 23 লিঙ্গ : পুরুষ | RUN2193506 ফটো উপলব্ধ |
| 514 নাম : আব্দুল মাতিন লস্কর পিতার নাম: মোশারফ হোসেন লস্কর বাড়ির নং : n0251 বয়স : 27 লিঙ্গ : পুরুষ | RUN1662089 ফটো উপলব্ধ | 515 নাম : সাইফুদ্দিন লস্কর পিতার নাম: আয়েদ আলী লস্কর বাড়ির নং : n0009 বয়স : 56 লিঙ্গ : পুরুষ | RUN2048569 ফটো উপলব্ধ | 516 নাম : দিলদার হোসেন লস্কর পিতার নাম: মোশারফ হোসেন লস্কর বাড়ির নং : n0005 বয়স : 36 লিঙ্গ : পুরুষ | DQP2683498 ফটো উপলব্ধ |
| 517 নাম : সামিমা সুলতানা স্বামীর নাম: তোরাব হোসেন লস্কর বাড়ির নং : n0005 বয়স : 40 লিঙ্গ : মহিলা | RUN1575687 ফটো উপলব্ধ | 518 নাম : সিরিন নাসরিন মোল্লা পিতার নাম: মোঃ সিরাজুল হক মোল্লা বাড়ির নং : N0005 বয়স : 34 লিঙ্গ : মহিলা | WET1152388 ফটো উপলব্ধ | 519 নাম : সাদ্দাম হোসেন লস্কর পিতার নাম: মোশারফ হোসেন লস্কর বাড়ির নং : n0005 বয়স : 29 লিঙ্গ : পুরুষ | RUN1575695 ফটো উপলব্ধ |
| 520 নাম : খাতাব আলি লস্কর পিতার নাম: জাহির লস্কর বাড়ির নং : 230 বয়স : 23 লিঙ্গ : পুরুষ | RUN2300531 ফটো উপলব্ধ | 521 নাম : মোখলেছ লস্কর পিতার নাম: মোশারফ হোসেন লস্কর বাড়ির নং : n0005 বয়স : 34 লিঙ্গ : পুরুষ | RUN1179209 ফটো উপলব্ধ | 522 নাম : তৈমুর হোসেন লস্কর পিতার নাম: মোশারফ হোসেন লস্কর বাড়ির নং : n0005 বয়স : 39 লিঙ্গ : পুরুষ | DQP2448389 ফটো উপলব্ধ |
| 523 নাম : মুজিদা বিবি স্বামীর নাম: সাইফুদ্দিন লস্কর বাড়ির নং : n0009 বয়স : 39 লিঙ্গ : মহিলা | DQP2683373 ফটো উপলব্ধ | 524 নাম : সাজিদা লস্কর স্বামীর নাম: সুজাউদ্দিন লস্কর বাড়ির নং : n0009 বয়স : 37 লিঙ্গ : মহিলা | RUN1179530 ফটো উপলব্ধ | 525 নাম : সুজাউদ্দিন লস্কর পিতার নাম: আয়েদ আলী লস্কর বাড়ির নং : n0009 বয়স : 37 লিঙ্গ : পুরুষ | RUN1017201 ফটো উপলব্ধ |
| 526 নাম : জাহির লস্কর পিতার নাম: আয়েদ আলী লস্কর বাড়ির নং : n0009 বয়স : 45 লিঙ্গ : পুরুষ | RUN1099977 ফটো উপলব্ধ | 527 নাম : সেরিনা বিবি স্বামীর নাম: তাহাজ্জত হোসেন লস্কর বাড়ির নং : n0005 বয়স : 38 লিঙ্গ : মহিলা | RUN1017375 ফটো উপলব্ধ | 528 নাম : মঞ্জুরা লস্কর স্বামীর নাম: দিলদার হোসেন লস্কর বাড়ির নং : করিমনগর বয়স : 34 লিঙ্গ : মহিলা | RUN1939834 ফটো উপলব্ধ |
| 529 নাম : মশিয়ার হোসেন লস্কর পিতার নাম: মোশারফ হোসেন লস্কর বাড়ির নং : এন0005 বয়স : 25 লিঙ্গ : পুরুষ | RUN1790708 ফটো উপলব্ধ | 530 নাম : তোরাব হোসেন লস্কর পিতার নাম: মোশারফ হোসেন লস্কর বাড়ির নং : n0005 বয়স : 47 লিঙ্গ : পুরুষ | RUN2048106 ফটো উপলব্ধ | 531 নাম : আমিনা বিবি পিতার নাম: সাইফুদ্দিন লস্কর বাড়ির নং : N0009 বয়স : 27 লিঙ্গ : মহিলা | RUN2049385 ফটো উপলব্ধ |
| 532 নাম : তাহাজ্জত হোসেন লস্কর পিতার নাম: মোশারফ হোসেন লস্কর বাড়ির নং : n0005 বয়স : 48 লিঙ্গ : পুরুষ | WB/16/124/093065 ফটো উপলব্ধ | 533 নাম : তসলিমা বিবি স্বামীর নাম: মোশারফ হোসেন লস্কর বাড়ির নং : n0005 বয়স : 69 লিঙ্গ : মহিলা | RUN2048098 ফটো উপলব্ধ | 534 নাম : রংবাহারী বিবি স্বামীর নাম: ফয়জুদ্দিন শাহ বাড়ির নং : n0002 বয়স : 64 লিঙ্গ : মহিলা | RUN2048239 ফটো উপলব্ধ |
| 535 নাম : মৌলদা বিবি স্বামীর নাম: আনারুল শাহ বাড়ির নং : n0031 বয়স : 35 লিঙ্গ : মহিলা | RUN1755347 ফটো উপলব্ধ | 536 নাম : ফরিদ শাহ পিতার নাম: রিয়াজউদ্দিন শাহ বাড়ির নং : n0002 বয়স : 29 লিঙ্গ : পুরুষ | RUN1575570 ফটো উপলব্ধ | 537 নাম : আজিজুল শাহ পিতার নাম: মুবাদ শাহ বাড়ির নং : এন0031 বয়স : 26 লিঙ্গ : পুরুষ | RUN1834175 ফটো উপলব্ধ |
| 538 নাম : খাদিজা পপি বিবি স্বামীর নাম: ফয়জুদ্দিন শাহ বাড়ির নং : n0002 বয়স : 38 লিঙ্গ : মহিলা | RUN1475334 ফটো উপলব্ধ | 539 নাম : সামিমা খাতুন পিতার নাম: ফয়জুদ্দিন শাহ বাড়ির নং : n0002 বয়স : 25 লিঙ্গ : মহিলা | RUN2048338 ফটো উপলব্ধ | 540 নাম : আজিনা শাহ স্বামীর নাম: তোহিদ হোসেন শাহ বাড়ির নং : N0002 বয়স : 24 লিঙ্গ : মহিলা | RUN2048544 ফটো উপলব্ধ |

বিধানসভা নির্বাচনক্ষেত্রের নং, নাম : 133-কুলপি
ভাগ নং, নাম : 1-করিমনগর পুরকাইত পাড়া

| | | | | | |
|--|--------------------------------|--|--------------------------|---|--------------------------------|
| 541 নাম : ফিরুজা বিবি স্বামীর নাম: রিয়াজউদ্দিন শাহ বাড়ির নং : n0002 বয়স : 60 লিঙ্গ : মহিলা | RUN2047934 ফটো উপলব্ধ | 542 নাম : রাইহান শাহ পিতার নাম: জাকির হোসেন শাহ বাড়ির নং : n0002 বয়স : 31 লিঙ্গ : পুরুষ | RUN1575562 ফটো উপলব্ধ | 543 নাম : ফয়জুদ্দিন শাহ পিতার নাম: সাবুরালী শাহ বাড়ির নং : n0002 বয়স : 65 লিঙ্গ : পুরুষ | WB/16/124/093032 ফটো উপলব্ধ |
| 544 নাম : আনারুল শাহ পিতার নাম: মুরাদ আলি শাহ বাড়ির নং : n0031 বয়স : 40 লিঙ্গ : পুরুষ | DQP2610483 ফটো উপলব্ধ | 545 নাম : আসারুল শাহ পিতার নাম: মুরাদ শাহ বাড়ির নং : n0031 বয়স : 33 লিঙ্গ : পুরুষ | RUN1265339 ফটো উপলব্ধ | 546 নাম : জানেয়ারা শাহ পিতার নাম: মুরাদ শাহ বাড়ির নং : n0031 বয়স : 34 লিঙ্গ : মহিলা | RUN1017235 ফটো উপলব্ধ |
| 547 নাম : রসিদা শাহ স্বামীর নাম: মুরাদ শাহ বাড়ির নং : n0031 বয়স : 63 লিঙ্গ : মহিলা | WB/16/124/093122 ফটো উপলব্ধ | 548 নাম : রওশন আরা শাহ স্বামীর নাম: জাকিরহোসেন শাহ বাড়ির নং : n0002 বয়স : 49 লিঙ্গ : মহিলা | RUN2354223 ফটো উপলব্ধ | 549 নাম : তৌফিক হোসেন শাহ পিতার নাম: পয়রুদ্দিন শাহ বাড়ির নং : n0002 বয়স : 31 লিঙ্গ : পুরুষ | RUN1265149 ফটো উপলব্ধ |
| 550 নাম : তাছলিমা শাহ স্বামীর নাম: পয়রুদ্দিন শাহ বাড়ির নং : n0002 বয়স : 57 লিঙ্গ : মহিলা | RUN1919968 ফটো উপলব্ধ | 551 নাম : রিয়াজ উদ্দিন শাহ পিতার নাম: সাবুরালী শাহ বাড়ির নং : n0002 বয়স : 65 লিঙ্গ : পুরুষ | RUN2047876 ফটো উপলব্ধ | 552 নাম : রেয়িব হোসেন শাহ পিতার নাম: জাকির হোসেন শাহ বাড়ির নং : n0299 বয়স : 26 লিঙ্গ : পুরুষ | RUN1755198 ফটো উপলব্ধ |
| 553 নাম : জাকিরহোসেন শাহ পিতার নাম: আবুরালী শাহ বাড়ির নং : n0002 বয়স : 56 লিঙ্গ : পুরুষ | RUN2047512 ফটো উপলব্ধ | 554 নাম : হাশিমুল শাহ পিতার নাম: মুরাদ শাহ বাড়ির নং : এন0000 বয়স : 23 লিঙ্গ : পুরুষ | RUN2095917 ফটো উপলব্ধ | 555 নাম : নাবিয়া বিবি স্বামীর নাম: আজিজুল শাহ বাড়ির নং : এন0031 বয়স : 23 লিঙ্গ : মহিলা | RUN2148617 ফটো উপলব্ধ |
| 556 নাম : সাকিনা বিবি স্বামীর নাম: ফরিদ শাহ বাড়ির নং : এন0002 বয়স : 22 লিঙ্গ : মহিলা | RUN2160760 ফটো উপলব্ধ | 557 নাম : আয়েসা বিবি স্বামীর নাম: নুরুদ্দিন শাহ বাড়ির নং : এন0002 বয়স : 27 লিঙ্গ : মহিলা | RUN2160695 ফটো উপলব্ধ | 558 নাম : নুরনেসা শাহ স্বামীর নাম: মোমিন উদ্দিন শাহ বাড়ির নং : n0002 বয়স : 56 লিঙ্গ : মহিলা | RUN2047983 ফটো উপলব্ধ |
| 559 নাম : তৌহিদ হোসেন শাহ পিতার নাম: পয়রুদ্দিন শাহ বাড়ির নং : n0002 বয়স : 31 লিঙ্গ : পুরুষ | RUN1100262 ফটো উপলব্ধ | 560 নাম : ফিরোজ উদ্দিন শাহ পিতার নাম: রিয়াজউদ্দিন শাহ বাড়ির নং : n0002 বয়স : 44 লিঙ্গ : পুরুষ | DQP2222297 ফটো উপলব্ধ | 561 নাম : নুরুদ্দিন শাহ পিতার নাম: মোমিন উদ্দিন শাহ বাড়ির নং : n0002 বয়স : 29 লিঙ্গ : পুরুষ | RUN1575588 ফটো উপলব্ধ |
| 562 নাম : ম্যাগজাবিন বিবি স্বামীর নাম: আব্দুর রহমান সর্দার বাড়ির নং : n0085 বয়স : 40 লিঙ্গ : মহিলা | DQP2519775 ফটো উপলব্ধ | 563 নাম : আক্তারী বিবি স্বামীর নাম: সৈয়দুল সর্দার বাড়ির নং : n0014 বয়স : 28 লিঙ্গ : মহিলা | RUN1575620 ফটো উপলব্ধ | 564 নাম : মোস্তাক আলি সর্দার পিতার নাম: রুশুল আমিন সর্দার বাড়ির নং : n0258 বয়স : 27 লিঙ্গ : পুরুষ | RUN1662154 ফটো উপলব্ধ |
| 565 নাম : আব্দুর রহমান সর্দার পিতার নাম: সামসুদ্দিন সর্দার বাড়ির নং : n0085 বয়স : 48 লিঙ্গ : পুরুষ | DQP2222313 ফটো উপলব্ধ | 566 নাম : রোকিয়া বিবি স্বামীর নাম: সৈয়দুল সর্দার বাড়ির নং : n0014 বয়স : 52 লিঙ্গ : মহিলা | RUN1866359 ফটো উপলব্ধ | 567 নাম : রুকসানা বিবি স্বামীর নাম: মহিদুল সর্দার বাড়ির নং : n0082 বয়স : 36 লিঙ্গ : মহিলা | RUN1755545 ফটো উপলব্ধ |
| 568 নাম : রহিদা বিবি স্বামীর নাম: আব্দুর রহমান সর্দার বাড়ির নং : n0085 বয়স : 49 লিঙ্গ : মহিলা | RUN2048734 ফটো উপলব্ধ | 569 নাম : আনোয়ার সর্দার পিতার নাম: মাল্লান সর্দার বাড়ির নং : এন0101 বয়স : 23 লিঙ্গ : পুরুষ | RUN2297018 ফটো উপলব্ধ | 570 নাম : সলাউদ্দিন সর্দার পিতার নাম: সুলতান সর্দার বাড়ির নং : এন0011 বয়স : 24 লিঙ্গ : পুরুষ | RUN2160562 ফটো উপলব্ধ |

| | | | | | |
|--|--------------------------|---|--------------------------------|--|--------------------------|
| 571 নাম : রহিম সর্দার পিতার নাম: সুবিদালী সর্দার বাড়ির নং : এন001 বয়স : 24 লিঙ্গ : পুরুষ | RUN2160471 ফটো উপলব্ধ | 572 নাম : ওমর ফারুক সর্দার পিতার নাম: সুজাহান সর্দার বাড়ির নং : এন0098 বয়স : 23 লিঙ্গ : পুরুষ | RUN2095370 ফটো উপলব্ধ | 573 নাম : আজাদ হোসেন সর্দার পিতার নাম: রফিক উদ্দিন সর্দার বাড়ির নং : এন0094 বয়স : 23 লিঙ্গ : পুরুষ | RUN2095255 ফটো উপলব্ধ |
| 574 নাম : সামসাদ বেগম পিতার নাম: সহরাণী সর্দার বাড়ির নং : এন0100 বয়স : 22 লিঙ্গ : মহিলা | RUN2182012 ফটো উপলব্ধ | 575 নাম : আহিদুর রহমান সর্দার পিতার নাম: হাবীব রহমান সরদার বাড়ির নং : এন0085 বয়স : 25 লিঙ্গ : পুরুষ | RUN2190643 ফটো উপলব্ধ | 576 নাম : রাজ সর্দার পিতার নাম: আবদিন সর্দার বাড়ির নং : এন0118 বয়স : 25 লিঙ্গ : পুরুষ | RUN2193845 ফটো উপলব্ধ |
| 577 নাম : রুগ্মনা বিবি স্বামীর নাম: কুতুব উদ্দিন সর্দার বাড়ির নং : এন0091 বয়স : 31 লিঙ্গ : মহিলা | XZH1756204 ফটো উপলব্ধ | 578 নাম : শাহাজাদী খাতুন পিতার নাম: রুহুল আমিন সর্দার বাড়ির নং : এন0088 বয়স : 24 লিঙ্গ : মহিলা | RUN2149433 ফটো উপলব্ধ | 579 নাম : ইয়াসিন সর্দার পিতার নাম: নিজাম সর্দার বাড়ির নং : এন0010 বয়স : 24 লিঙ্গ : পুরুষ | RUN2095685 ফটো উপলব্ধ |
| 580 নাম : আনারুল সর্দার পিতার নাম: নাসির সর্দার বাড়ির নং : এন0010 বয়স : 23 লিঙ্গ : পুরুষ | RUN2095701 ফটো উপলব্ধ | 581 নাম : সালেয়া বিবি স্বামীর নাম: সুলতান সর্দার বাড়ির নং : n0011 বয়স : 49 লিঙ্গ : মহিলা | DQP2519544 ফটো উপলব্ধ | 582 নাম : তাহারুল সর্দার পিতার নাম: সিরাজুল সর্দার বাড়ির নং : n0240 বয়স : 27 লিঙ্গ : পুরুষ | RUN1661974 ফটো উপলব্ধ |
| 583 নাম : জাসমিনা খাতুন বিবি স্বামীর নাম: তাহারুল সর্দার বাড়ির নং : এন0000 বয়স : 23 লিঙ্গ : মহিলা | RUN2095438 ফটো উপলব্ধ | 584 নাম : ছায়র বিবি স্বামীর নাম: সিরাজুল সর্দার বাড়ির নং : n0118 বয়স : 46 লিঙ্গ : মহিলা | DQP2222479 ফটো উপলব্ধ | 585 নাম : ইয়াসিন সর্দার পিতার নাম: রুহুল আমিন সর্দার বাড়ির নং : n0088 বয়স : 40 লিঙ্গ : পুরুষ | DQP2610343 ফটো উপলব্ধ |
| 586 নাম : রুকাইয়া বিবি স্বামীর নাম: মোস্তাহার সরদার বাড়ির নং : এন0257 বয়স : 23 লিঙ্গ : মহিলা | RUN2193357 ফটো উপলব্ধ | 587 নাম : হাসিনা খাতুন স্বামীর নাম: হামিদ সর্দার বাড়ির নং : এন0102 বয়স : 23 লিঙ্গ : মহিলা | RUN2195121 ফটো উপলব্ধ | 588 নাম : নারগিস খাতুন পিতার নাম: আনসার সর্দার বাড়ির নং : এন0115 বয়স : 25 লিঙ্গ : মহিলা | RUN1827898 ফটো উপলব্ধ |
| 589 নাম : মাহমুদা বিবি সর্দার স্বামীর নাম: গোলাম হুসেন সরদার সরদার বাড়ির নং : n0094 বয়স : 34 লিঙ্গ : মহিলা | RUN1100106 ফটো উপলব্ধ | 590 নাম : ইমরান সর্দার পিতার নাম: আনসার আলি সর্দার বাড়ির নং : n0278 বয়স : 27 লিঙ্গ : পুরুষ | RUN1718220 ফটো উপলব্ধ | 591 নাম : জাহানারা বিবি স্বামীর নাম: আজিজুল সর্দার বাড়ির নং : n0118 বয়স : 37 লিঙ্গ : মহিলা | DQP2610434 ফটো উপলব্ধ |
| 592 নাম : এসমোতার খাতুন স্বামীর নাম: নাজবুল সর্দার বাড়ির নং : এন0010 বয়স : 22 লিঙ্গ : মহিলা | RUN2297315 ফটো উপলব্ধ | 593 নাম : রেবেকা বিবি স্বামীর নাম: সুবিদালী সর্দার বাড়ির নং : n0100 বয়স : 55 লিঙ্গ : মহিলা | RUN2296408 ফটো উপলব্ধ | 594 নাম : কারিমুল্লা সর্দার পিতার নাম: সামসুদ্দিন সর্দার বাড়ির নং : n0085 বয়স : 36 লিঙ্গ : পুরুষ | RUN1158765 ফটো উপলব্ধ |
| 595 নাম : বাঁকিবিল্লা সর্দার পিতার নাম: সামসুদ্দিন সর্দার বাড়ির নং : n0085 বয়স : 37 লিঙ্গ : পুরুষ | RUN1158757 ফটো উপলব্ধ | 596 নাম : সাইমা বিবি স্বামীর নাম: আতিবুর রহমান সর্দার বাড়ির নং : n0085 বয়স : 43 লিঙ্গ : মহিলা | DQP1947613 ফটো উপলব্ধ | 597 নাম : আতিবুর রহমান সর্দার পিতার নাম: সামসুদ্দিন সর্দার বাড়ির নং : n0085 বয়স : 45 লিঙ্গ : পুরুষ | DQP1947605 ফটো উপলব্ধ |
| 598 নাম : হাবিবুর রহমান সর্দার পিতার নাম: সামসুদ্দিন সর্দার বাড়ির নং : n0085 বয়স : 48 লিঙ্গ : পুরুষ | DQP2222321 ফটো উপলব্ধ | 599 নাম : হাবিবুর রহমান সর্দার পিতার নাম: সামসুদ্দিন সর্দার বাড়ির নং : n0085 বয়স : 56 লিঙ্গ : পুরুষ | WB/16/124/093068 ফটো উপলব্ধ | 600 নাম : আজিজুল সর্দার পিতার নাম: খাতুন সর্দার বাড়ির নং : n0084 বয়স : 42 লিঙ্গ : পুরুষ | RUN1265701 ফটো উপলব্ধ |

বিধানসভা নির্বাচনক্ষেত্রের নং, নাম : 133-কুলপি
ভাগ নং, নাম : 1-করিমনগর পুরকাইত পাড়া

| | | | | | |
|---|--------------------------------|--|--------------------------------|--|--------------------------------|
| 601 নাম : বৃহস্পতি সরদার পিতার নাম: জালাল সরদার বাড়ির নং : n0083 বয়স : 32 লিঙ্গ : মহিলা | RUN1265206 ফটো উপলব্ধ | 602 নাম : রঙ্গিনা সর্দার স্বামীর নাম: জালালউদ্দিন সর্দার বাড়ির নং : n0083 বয়স : 53 লিঙ্গ : মহিলা | WB/16/124/093363 ফটো উপলব্ধ | 603 নাম : মোঃএজাজুল সর্দার পিতার নাম: মোঃ কালো সর্দার বাড়ির নং : n0082 বয়স : 36 লিঙ্গ : পুরুষ | RUN0175166 ফটো উপলব্ধ |
| 604 নাম : সেরাজুল সর্দার পিতার নাম: কালো সর্দার বাড়ির নং : n0082 বয়স : 38 লিঙ্গ : পুরুষ | RUN1099985 ফটো উপলব্ধ | 605 নাম : মনিরুল সর্দার পিতার নাম: কালো সর্দার বাড়ির নং : n0082 বয়স : 44 লিঙ্গ : পুরুষ | DQP2222602 ফটো উপলব্ধ | 606 নাম : ফিরোজা সর্দার স্বামীর নাম: জামাল সর্দার বাড়ির নং : n0082 বয়স : 45 লিঙ্গ : মহিলা | DQP2222594 ফটো উপলব্ধ |
| 607 নাম : জামাল সর্দার পিতার নাম: কালো সর্দার বাড়ির নং : n0082 বয়স : 49 লিঙ্গ : পুরুষ | WB/16/124/093356 ফটো উপলব্ধ | 608 নাম : তছলিমা সর্দার পিতার নাম: কালো সর্দার বাড়ির নং : n0082 বয়স : 56 লিঙ্গ : মহিলা | WB/16/124/093134 ফটো উপলব্ধ | 609 নাম : মহিদুল সর্দার পিতার নাম: সারাবুদ্দিন সর্দার বাড়ির নং : n0081 বয়স : 33 লিঙ্গ : পুরুষ | RUN1265354 ফটো উপলব্ধ |
| 610 নাম : তনুজা সর্দার স্বামীর নাম: সাইদুল সর্দার বাড়ির নং : n0081 বয়স : 35 লিঙ্গ : মহিলা | RUN1017292 ফটো উপলব্ধ | 611 নাম : সাইদুল সর্দার মায়ের নাম: সাইদা বেওয়া সর্দার বাড়ির নং : n0081 বয়স : 37 লিঙ্গ : পুরুষ | RUN0175240 ফটো উপলব্ধ | 612 নাম : সাইদা সর্দার স্বামীর নাম: সারাবুদ্দিন সর্দার বাড়ির নং : n0081 বয়স : 53 লিঙ্গ : মহিলা | WB/16/124/093366 ফটো উপলব্ধ |
| 613 নাম : ফিরোজ উদ্দিন সর্দার পিতার নাম: আলাউদ্দিন সর্দার বাড়ির নং : n0080 বয়স : 38 লিঙ্গ : পুরুষ | RUN1017284 ফটো উপলব্ধ | 614 নাম : ফিরোজা সর্দার স্বামীর নাম: আলাউদ্দিন সর্দার বাড়ির নং : n0080 বয়স : 56 লিঙ্গ : মহিলা | WB/16/124/093471 ফটো উপলব্ধ | 615 নাম : আলাউদ্দিন সর্দার পিতার নাম: ইউনুছ সর্দার বাড়ির নং : n0080 বয়স : 61 লিঙ্গ : পুরুষ | RUN1867548 ফটো উপলব্ধ |
| 616 নাম : রেজিনা খাতুন পিতার নাম: এমাদুল সর্দার বাড়ির নং : n0014 বয়স : 30 লিঙ্গ : মহিলা | RUN1498872 ফটো উপলব্ধ | 617 নাম : আলিম সর্দার পিতার নাম: সাহিদুল সর্দার বাড়ির নং : n0014 বয়স : 34 লিঙ্গ : পুরুষ | RUN1179332 ফটো উপলব্ধ | 618 নাম : সাহিদুল সর্দার পিতার নাম: জেহেরআলি সর্দার বাড়ির নং : n0014 বয়স : 59 লিঙ্গ : পুরুষ | WB/16/124/093341 ফটো উপলব্ধ |
| 619 নাম : এরাদ আলি সর্দার পিতার নাম: আবুরালী সর্দার বাড়ির নং : n0011 বয়স : 38 লিঙ্গ : পুরুষ | RUN0175059 ফটো উপলব্ধ | 620 নাম : নুরমহিমা সর্দার স্বামীর নাম: এরাফ সর্দার বাড়ির নং : n0011 বয়স : 38 লিঙ্গ : মহিলা | DQP2683407 ফটো উপলব্ধ | 621 নাম : আইদুল সর্দার পিতার নাম: সাবুরালী সর্দার বাড়ির নং : n0010 বয়স : 39 লিঙ্গ : পুরুষ | RUN0952010 ফটো উপলব্ধ |
| 622 নাম : মমতাজ খাতুন বিবি সর্দার স্বামীর নাম: নিজাম সর্দার বাড়ির নং : n0010 বয়স : 38 লিঙ্গ : মহিলা | RUN0952002 ফটো উপলব্ধ | 623 নাম : সাইদুল সর্দার পিতার নাম: সাবুরালী সর্দার বাড়ির নং : n0010 বয়স : 44 লিঙ্গ : পুরুষ | DQP2222545 ফটো উপলব্ধ | 624 নাম : ফিরুজা সর্দার পিতার নাম: সাবুরালী সর্দার বাড়ির নং : n0010 বয়স : 51 লিঙ্গ : মহিলা | WB/16/124/093384 ফটো উপলব্ধ |
| 625 নাম : কুলছোম সর্দার স্বামীর নাম: গিয়াসউদ্দিন সর্দার বাড়ির নং : n0010 বয়স : 52 লিঙ্গ : মহিলা | WB/16/124/093372 ফটো উপলব্ধ | 626 নাম : গিয়াসউদ্দিন সর্দার পিতার নাম: সাবুরালী সর্দার বাড়ির নং : n0010 বয়স : 60 লিঙ্গ : পুরুষ | WB/16/124/093021 ফটো উপলব্ধ | 627 নাম : আসমা সর্দার স্বামীর নাম: নাসির সর্দার বাড়ির নং : n0010 বয়স : 59 লিঙ্গ : মহিলা | RUN1869858 ফটো উপলব্ধ |
| 628 নাম : নাসির সর্দার পিতার নাম: সাবুরালী সর্দার বাড়ির নং : n0010 বয়স : 66 লিঙ্গ : পুরুষ | WB/16/124/093315 ফটো উপলব্ধ | 629 নাম : নুরনেহার বিবি স্বামীর নাম: কারিমুল্লা সর্দার বাড়ির নং : n0085 বয়স : 33 লিঙ্গ : মহিলা | RUN1265545 ফটো উপলব্ধ | 630 নাম : দুদালী সর্দার পিতার নাম: আবুরালী সর্দার বাড়ির নং : n0011 বয়স : 32 লিঙ্গ : পুরুষ | RUN1265420 ফটো উপলব্ধ |

| | | | | | |
|---|--------------------------------|--|--------------------------------|--|--------------------------------|
| 631 নাম : নুরালী সর্দার পিতার নাম: আবুরালী সর্দার বাড়ির নং : n0011 বয়স : 39 লিঙ্গ : পুরুষ | DQP2683399 ফটো উপলব্ধ | 632 নাম : রহিমা সর্দার স্বামীর নাম: সুবিদ আলী সর্দার বাড়ির নং : n0011 বয়স : 42 লিঙ্গ : মহিলা | DQP2519569 ফটো উপলব্ধ | 633 নাম : সুবিদ আলী সর্দার পিতার নাম: আবুরালী সর্দার বাড়ির নং : n0011 বয়স : 45 লিঙ্গ : পুরুষ | DQP2519551 ফটো উপলব্ধ |
| 634 নাম : সুলতান সর্দার পিতার নাম: আবুরালী সর্দার বাড়ির নং : n0011 বয়স : 49 লিঙ্গ : পুরুষ | DQP2519536 ফটো উপলব্ধ | 635 নাম : আবুরালী সর্দার পিতার নাম: ছায়েদ সর্দার বাড়ির নং : n0011 বয়স : 76 লিঙ্গ : পুরুষ | WB/16/124/093474 ফটো উপলব্ধ | 636 নাম : শকিনা বিবি সর্দার স্বামীর নাম: আহিদুল সর্দার বাড়ির নং : n0010 বয়স : 36 লিঙ্গ : মহিলা | RUN1179555 ফটো উপলব্ধ |
| 637 নাম : সাহানা বিবি স্বামীর নাম: সাইদুল সর্দার বাড়ির নং : n0010 বয়স : 35 লিঙ্গ : মহিলা | RUN1498864 ফটো উপলব্ধ | 638 নাম : গোলাম হোসেন সর্দার পিতার নাম: রফিক উদ্দিন সর্দার বাড়ির নং : n0094 বয়স : 29 লিঙ্গ : পুরুষ | RUN1640663 ফটো উপলব্ধ | 639 নাম : মধুমিতা খাতুন বিবি স্বামীর নাম: মাহাবুব হোসেন সর্দার বাড়ির নং : n0094 বয়স : 32 লিঙ্গ : মহিলা | RUN1575505 ফটো উপলব্ধ |
| 640 নাম : নিজাম সর্দার পিতার নাম: সাইদুল সর্দার বাড়ির নং : n0010 বয়স : 47 লিঙ্গ : পুরুষ | DQP2519577 ফটো উপলব্ধ | 641 নাম : জাকির সর্দার পিতার নাম: মতিয়ার সর্দার বাড়ির নং : n0096 বয়স : 35 লিঙ্গ : পুরুষ | RUN0952044 ফটো উপলব্ধ | 642 নাম : জামির সর্দার পিতার নাম: মতিয়ার রহমান সর্দার বাড়ির নং : n0096 বয়স : 35 লিঙ্গ : পুরুষ | RUN0952085 ফটো উপলব্ধ |
| 643 নাম : আরজিনা বিবি সর্দার স্বামীর নাম: কবির আলী সর্দার বাড়ির নং : n0097 বয়স : 38 লিঙ্গ : মহিলা | RUN1179415 ফটো উপলব্ধ | 644 নাম : সামসুর জামান সর্দার পিতার নাম: কবির আলী সর্দার বাড়ির নং : n0097 বয়স : 38 লিঙ্গ : পুরুষ | RUN1179399 ফটো উপলব্ধ | 645 নাম : মনিরুল জামান সর্দার পিতার নাম: কবির আলী সর্দার বাড়ির নং : n0097 বয়স : 34 লিঙ্গ : পুরুষ | RUN1179407 ফটো উপলব্ধ |
| 646 নাম : রহিম সর্দার স্বামীর নাম: আক্তার সর্দার বাড়ির নং : n0100 বয়স : 86 লিঙ্গ : মহিলা | WB/16/124/093167 ফটো উপলব্ধ | 647 নাম : সাহারালী সর্দার পিতার নাম: আক্তার সর্দার বাড়ির নং : n0100 বয়স : 56 লিঙ্গ : পুরুষ | WB/16/124/093409 ফটো উপলব্ধ | 648 নাম : রুহুল কুদ্দুস সর্দার পিতার নাম: সাহারালী সর্দার বাড়ির নং : n0100 বয়স : 33 লিঙ্গ : পুরুষ | RUN1265446 ফটো উপলব্ধ |
| 649 নাম : রেজাক আলি সর্দার পিতার নাম: সাহারালী সর্দার বাড়ির নং : n0100 বয়স : 35 লিঙ্গ : পুরুষ | RUN1100171 ফটো উপলব্ধ | 650 নাম : মান্নান সর্দার পিতার নাম: কাছেম সর্দার বাড়ির নং : n0101 বয়স : 63 লিঙ্গ : পুরুষ | WB/16/124/093146 ফটো উপলব্ধ | 651 নাম : রহিমা সর্দার স্বামীর নাম: মান্নান সর্দার বাড়ির নং : n0101 বয়স : 56 লিঙ্গ : মহিলা | DQP0175794 ফটো উপলব্ধ |
| 652 নাম : হামিদ সর্দার পিতার নাম: কাছেম সর্দার বাড়ির নং : n0102 বয়স : 59 লিঙ্গ : পুরুষ | WB/16/124/093009 ফটো উপলব্ধ | 653 নাম : মোজাফফর সর্দার পিতার নাম: হামিদ সর্দার বাড়ির নং : n0102 বয়স : 33 লিঙ্গ : পুরুষ | RUN1265644 ফটো উপলব্ধ | 654 নাম : হালিম সর্দার পিতার নাম: কাছেম সর্দার বাড়ির নং : n0103 বয়স : 54 লিঙ্গ : পুরুষ | WB/16/124/093056 ফটো উপলব্ধ |
| 655 নাম : ছাকিলা সর্দার স্বামীর নাম: আজিম আলি সর্দার বাড়ির নং : n0108 বয়স : 61 লিঙ্গ : মহিলা | WB/16/124/093531 ফটো উপলব্ধ | 656 নাম : সাপরি খাতুন সর্দার পিতার নাম: আজিম আলি সর্দার বাড়ির নং : n0108 বয়স : 37 লিঙ্গ : মহিলা | RUN1179456 ফটো উপলব্ধ | 657 নাম : তাহাজুল সর্দার পিতার নাম: আজিম আলি সর্দার বাড়ির নং : n0108 বয়স : 35 লিঙ্গ : পুরুষ | RUN1179431 ফটো উপলব্ধ |
| 658 নাম : মামনি বিবি সর্দার স্বামীর নাম: তাহাজুল সর্দার বাড়ির নং : n0108 বয়স : 32 লিঙ্গ : মহিলা | RUN1265404 ফটো উপলব্ধ | 659 নাম : সফিউল্লা সর্দার পিতার নাম: আজিম আলি সর্দার বাড়ির নং : n0108 বয়স : 33 লিঙ্গ : পুরুষ | RUN1179449 ফটো উপলব্ধ | 660 নাম : নূরবেগমাখাতুন বিবি স্বামীর নাম: সফিউল্লা সর্দার বাড়ির নং : n0108 বয়স : 31 লিঙ্গ : মহিলা | RUN1265552 ফটো উপলব্ধ |

| | | | | | |
|--|--------------------------------|--|--------------------------------|--|--------------------------------|
| 661 নাম : এজাজুল সর্দার পিতার নাম: আজিম সর্দার বাড়ির নং : n0108 বয়স : 44 লিঙ্গ : পুরুষ | DQP222446 ফটো উপলব্ধ | 662 নাম : আনসুরা বিবি স্বামীর নাম: এজাজুল সর্দার বাড়ির নং : n0108 বয়স : 36 লিঙ্গ : মহিলা | RUN1265222 ফটো উপলব্ধ | 663 নাম : আনসুরা সর্দার পিতার নাম: আরজুদ সর্দার বাড়ির নং : n0115 বয়স : 52 লিঙ্গ : পুরুষ | RUN1920339 ফটো উপলব্ধ |
| 664 নাম : নাজিরা বিবি স্বামীর নাম: আনসুরা সর্দার বাড়ির নং : n0115 বয়স : 48 লিঙ্গ : মহিলা | RUN1920370 ফটো উপলব্ধ | 665 নাম : আনসারি খাতুন পিতার নাম: আনসুরা সর্দার বাড়ির নং : এন0115 বয়স : 20 লিঙ্গ : মহিলা | RUN2356699 ফটো উপলব্ধ | 666 নাম : আবদিন সর্দার পিতার নাম: ফকিরচাঁদ সর্দার বাড়ির নং : n0118 বয়স : 66 লিঙ্গ : পুরুষ | WB/16/124/093546 ফটো উপলব্ধ |
| 667 নাম : হাজিরা সর্দার স্বামীর নাম: আবদিন সর্দার বাড়ির নং : n0118 বয়স : 59 লিঙ্গ : মহিলা | WB/16/124/093255 ফটো উপলব্ধ | 668 নাম : আজিজুল সর্দার পিতার নাম: আবদিন সর্দার বাড়ির নং : n0118 বয়স : 39 লিঙ্গ : পুরুষ | DQP2610509 ফটো উপলব্ধ | 669 নাম : সাহানারা বিবি সর্দার স্বামীর নাম: আজিজুল সর্দার বাড়ির নং : n0118 বয়স : 37 লিঙ্গ : মহিলা | RUN1179373 ফটো উপলব্ধ |
| 670 নাম : সাহাজুল সর্দার পিতার নাম: আবদিন সর্দার বাড়ির নং : n0118 বয়স : 34 লিঙ্গ : পুরুষ | RUN1100148 ফটো উপলব্ধ | 671 নাম : এজাজুল সর্দার পিতার নাম: আবদিন সর্দার বাড়ির নং : n0118 বয়স : 37 লিঙ্গ : পুরুষ | DQP2610426 ফটো উপলব্ধ | 672 নাম : মাপিয়া সর্দার স্বামীর নাম: হান্নান সর্দার বাড়ির নং : n0120 বয়স : 61 লিঙ্গ : মহিলা | WB/16/124/093252 ফটো উপলব্ধ |
| 673 নাম : আসাদুল সর্দার পিতার নাম: হান্নান সর্দার বাড়ির নং : n0120 বয়স : 44 লিঙ্গ : পুরুষ | DQP2610459 ফটো উপলব্ধ | 674 নাম : সাহানা সর্দার স্বামীর নাম: আসাদুল সর্দার বাড়ির নং : n0120 বয়স : 37 লিঙ্গ : মহিলা | RUN0174771 ফটো উপলব্ধ | 675 নাম : মোঃআসাদুলি সর্দার পিতার নাম: হান্নান সর্দার বাড়ির নং : n0120 বয়স : 38 লিঙ্গ : পুরুষ | RUN0174789 ফটো উপলব্ধ |
| 676 নাম : তাহেরা সর্দার স্বামীর নাম: ইয়াজ সর্দার বাড়ির নং : n0120 বয়স : 37 লিঙ্গ : মহিলা | RUN0174797 ফটো উপলব্ধ | 677 নাম : নাজমা বিবি সর্দার স্বামীর নাম: আসাদুলি সর্দার বাড়ির নং : n0120 বয়স : 35 লিঙ্গ : মহিলা | RUN0951996 ফটো উপলব্ধ | 678 নাম : আসিদা খাতুন পিতার নাম: আসাদ আলি সর্দার বাড়ির নং : এন0120 বয়স : 20 লিঙ্গ : মহিলা | RUN2357341 ফটো উপলব্ধ |
| 679 নাম : মোকররমা সর্দার স্বামীর নাম: মহিউদ্দিন সর্দার বাড়ির নং : n0091 বয়স : 37 লিঙ্গ : মহিলা | DQP2683456 ফটো উপলব্ধ | 680 নাম : মমুনা সর্দার স্বামীর নাম: হালিম সর্দার বাড়ির নং : n0103 বয়স : 49 লিঙ্গ : মহিলা | WB/16/124/093418 ফটো উপলব্ধ | 681 নাম : মোস্তাফা সর্দার পিতার নাম: রুহুল আমিন সর্দার বাড়ির নং : n0088 বয়স : 38 লিঙ্গ : পুরুষ | RUN1017318 ফটো উপলব্ধ |
| 682 নাম : সাহানাজউদ্দিন সর্দার পিতার নাম: মহিউদ্দিন সর্দার বাড়ির নং : n0093 বয়স : 40 লিঙ্গ : পুরুষ | DQP2223212 ফটো উপলব্ধ | 683 নাম : সুরাইয়া বিবি স্বামীর নাম: সাহানাজউদ্দিন সর্দার বাড়ির নং : n0093 বয়স : 38 লিঙ্গ : মহিলা | RUN0174961 ফটো উপলব্ধ | 684 নাম : সামনুর বিবি স্বামীর নাম: রেজাক আলি সর্দার বাড়ির নং : n0100 বয়স : 33 লিঙ্গ : মহিলা | RUN1265594 ফটো উপলব্ধ |
| 685 নাম : রাবেয়া সরদার স্বামীর নাম: আলিম সরদার বাড়ির নং : এন0014 বয়স : 26 লিঙ্গ : মহিলা | RUN1834886 ফটো উপলব্ধ | 686 নাম : গিয়াস ময়মুর সর্দার পিতার নাম: আজিম আলি সর্দার বাড়ির নং : এন0108 বয়স : 25 লিঙ্গ : পুরুষ | RUN1834480 ফটো উপলব্ধ | 687 নাম : সালমা বিবি স্বামীর নাম: এমাদুল সর্দার বাড়ির নং : n0014 বয়স : 51 লিঙ্গ : মহিলা | RUN2048528 ফটো উপলব্ধ |
| 688 নাম : তাহারুল সর্দার পিতার নাম: এমাদুল সর্দার বাড়ির নং : এন0014 বয়স : 26 লিঙ্গ : পুরুষ | RUN1835230 ফটো উপলব্ধ | 689 নাম : মুর্শিদা বিবি স্বামীর নাম: হামিদ সর্দার বাড়ির নং : n0102 বয়স : 53 লিঙ্গ : মহিলা | RUN2048833 ফটো উপলব্ধ | 690 নাম : সাকিরা বিবি সর্দার স্বামীর নাম: কুতুব উদ্দিন সর্দার বাড়ির নং : এন0091 বয়স : 31 লিঙ্গ : মহিলা | RUN1835321 ফটো উপলব্ধ |

| | | | | | |
|---|--------------------------------|---|--------------------------------|---|--------------------------------|
| 691 নাম : সাইদুল হোসেন সর্দার পিতার নাম: সিরাজুল সরদার বাড়ির নং : n0099 বয়স : 29 লিঙ্গ : পুরুষ | RUN1394261 ফটো উপলব্ধ | 692 নাম : মানোয়ার হোসেন সর্দার পিতার নাম: মাম্মান সর্দার বাড়ির নং : এন0101 বয়স : 25 লিঙ্গ : পুরুষ | RUN1834514 ফটো উপলব্ধ | 693 নাম : সিরাজুল সর্দার পিতার নাম: আক্তার আলি সর্দার বাড়ির নং : n0099 বয়স : 61 লিঙ্গ : পুরুষ | DQP2222412 ফটো উপলব্ধ |
| 694 নাম : তাহাজুল সর্দার পিতার নাম: আব্বাস সর্দার বাড়ির নং : এন0118 বয়স : 32 লিঙ্গ : পুরুষ | RUN1834423 ফটো উপলব্ধ | 695 নাম : রুকবাইয়া বিবি স্বামীর নাম: রাহুল কুদ্দুস সর্দার বাড়ির নং : এন0100 বয়স : 24 লিঙ্গ : মহিলা | RUN2146967 ফটো উপলব্ধ | 696 নাম : মিজানুর জামান সর্দার পিতার নাম: কবির আলি সর্দার বাড়ির নং : N0097 বয়স : 26 লিঙ্গ : পুরুষ | RUN2049542 ফটো উপলব্ধ |
| 697 নাম : জাহির হোসেন সর্দার পিতার নাম: আজিজুল সর্দার বাড়ির নং : এন0084 বয়স : 24 লিঙ্গ : পুরুষ | RUN2095156 ফটো উপলব্ধ | 698 নাম : রাজেশ সর্দার পিতার নাম: জামাল সর্দার বাড়ির নং : N0082 বয়স : 24 লিঙ্গ : পুরুষ | RUN2049831 ফটো উপলব্ধ | 699 নাম : হাফিজুল সর্দার পিতার নাম: আব্বাস সর্দার বাড়ির নং : N0118 বয়স : 28 লিঙ্গ : পুরুষ | RUN2049054 ফটো উপলব্ধ |
| 700 নাম : জিয়াবুল সর্দার পিতার নাম: গিয়াস উদ্দিন সর্দার বাড়ির নং : N0010 বয়স : 24 লিঙ্গ : পুরুষ | RUN2048395 ফটো উপলব্ধ | 701 নাম : সোবাবান বিবি স্বামীর নাম: মনিরুল সর্দার বাড়ির নং : n0097 বয়স : 34 লিঙ্গ : মহিলা | RUN1265792 ফটো উপলব্ধ | 702 নাম : নাজবুল সর্দার পিতার নাম: নাসির সর্দার বাড়ির নং : এন0010 বয়স : 28 লিঙ্গ : পুরুষ | RUN1834100 ফটো উপলব্ধ |
| 703 নাম : মনিরুল সর্দার পিতার নাম: নাসির সর্দার বাড়ির নং : এন0010 বয়স : 26 লিঙ্গ : পুরুষ | RUN1834092 ফটো উপলব্ধ | 704 নাম : সাকির হোসেন সর্দার পিতার নাম: খয়রুল সর্দার বাড়ির নং : n0095 বয়স : 26 লিঙ্গ : পুরুষ | RUN1755206 ফটো উপলব্ধ | 705 নাম : নুরবান খাতুন পিতার নাম: আব্বাস সর্দার বাড়ির নং : এন0118 বয়স : 27 লিঙ্গ : মহিলা | RUN1834415 ফটো উপলব্ধ |
| 706 নাম : জাহিরা খাতুন বিবি স্বামীর নাম: জামির সর্দার বাড়ির নং : এন0096 বয়স : 26 লিঙ্গ : মহিলা | RUN1828250 ফটো উপলব্ধ | 707 নাম : রুকিয়া খাতুন বিবি স্বামীর নাম: জাকির সর্দার বাড়ির নং : এন0096 বয়স : 25 লিঙ্গ : মহিলা | RUN1828599 ফটো উপলব্ধ | 708 নাম : জসিম উদ্দিন সর্দার পিতার নাম: হালিম সর্দার বাড়ির নং : এন0103 বয়স : 25 লিঙ্গ : পুরুষ | RUN1790823 ফটো উপলব্ধ |
| 709 নাম : সৈয়দা রত্না সুলতানা বিবি স্বামীর নাম: সাদাম হোসেন সর্দার বাড়ির নং : n0094 বয়স : 29 লিঙ্গ : মহিলা | RUN1575539 ফটো উপলব্ধ | 710 নাম : নাজমুননেসা বিবি সর্দার স্বামীর নাম: মস্তাকিন সর্দার বাড়ির নং : n0088 বয়স : 28 লিঙ্গ : মহিলা | RUN1575653 ফটো উপলব্ধ | 711 নাম : সাজ্জিদা বিবি স্বামীর নাম: হাবিবুল্লা মল্লিক বাড়ির নং : n0081 বয়স : 28 লিঙ্গ : মহিলা | RUN1575661 ফটো উপলব্ধ |
| 712 নাম : কাহার সর্দার পিতার নাম: সামসুদ্দিন সর্দার বাড়ির নং : n0085 বয়স : 32 লিঙ্গ : পুরুষ | RUN1575752 ফটো উপলব্ধ | 713 নাম : সেলিম সর্দার পিতার নাম: সাহিদুল সর্দার বাড়ির নং : n0014 বয়স : 31 লিঙ্গ : পুরুষ | RUN1575778 ফটো উপলব্ধ | 714 নাম : আবুতালেব সর্দার পিতার নাম: আবুতালেব সর্দার বাড়ির নং : n0091 বয়স : 71 লিঙ্গ : পুরুষ | WB/16/124/093217 ফটো উপলব্ধ |
| 715 নাম : সাহিদা সর্দার স্বামীর নাম: আবুতালেব সর্দার বাড়ির নং : n0091 বয়স : 63 লিঙ্গ : মহিলা | WB/16/124/093208 ফটো উপলব্ধ | 716 নাম : কুতুব উদ্দিন সর্দার পিতার নাম: আবুতালেব সর্দার বাড়ির নং : n0091 বয়স : 33 লিঙ্গ : পুরুষ | RUN1100072 ফটো উপলব্ধ | 717 নাম : সাইফুদ্দিন সর্দার পিতার নাম: আবু তালেব সর্দার বাড়ির নং : n0091 বয়স : 39 লিঙ্গ : পুরুষ | DQP2223196 ফটো উপলব্ধ |
| 718 নাম : আমির হোসেন খাঁ পিতার নাম: জয়নাল আব্বাস খাঁ বাড়ির নং : n0091 বয়স : 32 লিঙ্গ : পুরুষ | RUN1265321 ফটো উপলব্ধ | 719 নাম : মমিনউদ্দিন সর্দার পিতার নাম: নেবুরআলি সর্দার বাড়ির নং : n0092 বয়স : 53 লিঙ্গ : পুরুষ | WB/16/124/093180 ফটো উপলব্ধ | 720 নাম : তাছলিমা সর্দার স্বামীর নাম: মোমিনউদ্দিন সর্দার বাড়ির নং : n0092 বয়স : 50 লিঙ্গ : মহিলা | DQP2222388 ফটো উপলব্ধ |

বিধানসভা নির্বাচনক্ষেত্রের নং, নাম : 133-কুলপি
ভাগ নং, নাম : 1-করিমনগর পুরকাইত পাড়া

| | | | | | |
|---|------------------|---|------------------|--|------------------|
| 721 | DQP2222362 | 722 | WB/16/124/093386 | 723 | WB/16/124/093261 |
| নাম : লোকমান হাকিম সর্দার পিতার নাম: নেবুরালি সর্দার বাড়ির নং : n0092 বয়স : 43 লিঙ্গ : পুরুষ | ফটো উপলব্ধ | নাম : মহিউদ্দিন সর্দার পিতার নাম: নেবুরালী সর্দার বাড়ির নং : n0093 বয়স : 63 লিঙ্গ : পুরুষ | ফটো উপলব্ধ | নাম : সাইফুল সর্দার স্বামীর নাম: মহিউদ্দিন সর্দার বাড়ির নং : n0093 বয়স : 56 লিঙ্গ : মহিলা | ফটো উপলব্ধ |
| 724 | DQP2222636 | 725 | DQP2222644 | 726 | RUN2049039 |
| নাম : সাজাহান সর্দার পিতার নাম: মহিউদ্দিন সর্দার বাড়ির নং : n0093 বয়স : 44 লিঙ্গ : পুরুষ | ফটো উপলব্ধ | নাম : ওমিলা সর্দার স্বামীর নাম: সাজাহান সর্দার বাড়ির নং : n0093 বয়স : 42 লিঙ্গ : মহিলা | ফটো উপলব্ধ | নাম : তানজিলা খাতুন পিতার নাম: সাহাবুদ্দিন সর্দার বাড়ির নং : N0081 বয়স : 24 লিঙ্গ : মহিলা | ফটো উপলব্ধ |
| 727 | RUN2049047 | 728 | RUN1755313 | 729 | RUN1661842 |
| নাম : সারমিনা বিবি স্বামীর নাম: সাহাজুল সর্দার বাড়ির নং : N0118 বয়স : 38 লিঙ্গ : মহিলা | ফটো উপলব্ধ | নাম : রিজিয়া বিবি স্বামীর নাম: ফিরোজ উদ্দিন সর্দার বাড়ির নং : n0080 বয়স : 30 লিঙ্গ : মহিলা | ফটো উপলব্ধ | নাম : রসিবুল সর্দার পিতার নাম: সাহারালী সর্দার বাড়ির নং : n0227 বয়স : 27 লিঙ্গ : পুরুষ | ফটো উপলব্ধ |
| 730 | WB/16/124/093426 | 731 | WB/16/124/093421 | 732 | RUN1265651 |
| নাম : রুহুলআমিন সর্দার পিতার নাম: ফকিরচাঁদ সর্দার বাড়ির নং : n0088 বয়স : 71 লিঙ্গ : পুরুষ | ফটো উপলব্ধ | নাম : সফুরা সর্দার স্বামীর নাম: রুহুল আমিন সর্দার বাড়ির নং : n0088 বয়স : 63 লিঙ্গ : মহিলা | ফটো উপলব্ধ | নাম : মস্তাকিন সর্দার পিতার নাম: রুহুল আমিন সর্দার বাড়ির নং : n0088 বয়স : 33 লিঙ্গ : পুরুষ | ফটো উপলব্ধ |
| 733 | RUN1100098 | 734 | RUN1100080 | 735 | WB/16/124/093108 |
| নাম : মাহাবুব হোসেন সর্দার পিতার নাম: রফিক উদ্দিন সর্দার বাড়ির নং : n0094 বয়স : 35 লিঙ্গ : পুরুষ | ফটো উপলব্ধ | নাম : সাদ্দাম হোসেন সর্দার পিতার নাম: রফিক উদ্দিন সর্দার বাড়ির নং : n0094 বয়স : 33 লিঙ্গ : পুরুষ | ফটো উপলব্ধ | নাম : খয়রুল সর্দার পিতার নাম: নুরহোসেন সর্দার বাড়ির নং : n0095 বয়স : 59 লিঙ্গ : পুরুষ | ফটো উপলব্ধ |
| 736 | DQP2222628 | 737 | RUN2328292 | 738 | WB/16/124/093006 |
| নাম : রহিমা বিবি সর্দার স্বামীর নাম: খয়রুল সর্দার বাড়ির নং : n0095 বয়স : 41 লিঙ্গ : মহিলা | ফটো উপলব্ধ | নাম : পারভিনা খাতুন পিতার নাম: খয়রুল সর্দার বাড়ির নং : এন0095 বয়স : 22 লিঙ্গ : মহিলা | ফটো উপলব্ধ | নাম : মতিয়ার সর্দার পিতার নাম: আবুসাদিক সর্দার বাড়ির নং : n0096 বয়স : 73 লিঙ্গ : পুরুষ | ফটো উপলব্ধ |
| 739 | WB/16/124/093277 | 740 | DQP2222560 | 741 | RUN0175190 |
| নাম : ফরিদা সর্দার স্বামীর নাম: মতিয়ার সর্দার বাড়ির নং : n0096 বয়স : 66 লিঙ্গ : মহিলা | ফটো উপলব্ধ | নাম : জাসীর সর্দার পিতার নাম: মতিয়ার রহমান সর্দার বাড়ির নং : n0096 বয়স : 42 লিঙ্গ : পুরুষ | ফটো উপলব্ধ | নাম : মোসাঃলালবানু বিবি সর্দার স্বামীর নাম: মোঃজাহাঙ্গীর সর্দার বাড়ির নং : n0096 বয়স : 37 লিঙ্গ : মহিলা | ফটো উপলব্ধ |
| 742 | RUN0175042 | 743 | RUN1265438 | 744 | RUN1755594 |
| নাম : মামুদাবিবি সর্দার স্বামীর নাম: নুরআলি সর্দার বাড়ির নং : n0011 বয়স : 38 লিঙ্গ : মহিলা | ফটো উপলব্ধ | নাম : আজিমিন বিবি স্বামীর নাম: দুদালী সর্দার বাড়ির নং : n0011 বয়স : 31 লিঙ্গ : মহিলা | ফটো উপলব্ধ | নাম : মামনি বিবি স্বামীর নাম: এজাজুল সর্দার বাড়ির নং : n0082 বয়স : 33 লিঙ্গ : মহিলা | ফটো উপলব্ধ |
| 745 | DQP2222461 | 746 | RUN0175273 | 747 | RUN2048536 |
| নাম : সিরাজুল সর্দার পিতার নাম: আবুদিন সর্দার বাড়ির নং : n0118 বয়স : 47 লিঙ্গ : পুরুষ | ফটো উপলব্ধ | নাম : আনোয়ারা বিবি স্বামীর নাম: সাহাজুল সর্দার বাড়ির নং : n0108 বয়স : 38 লিঙ্গ : মহিলা | ফটো উপলব্ধ | নাম : এমাদুল সর্দার পিতার নাম: জেহেরআলি সর্দার বাড়ির নং : n0014 বয়স : 56 লিঙ্গ : পুরুষ | ফটো উপলব্ধ |
| 748 | RUN1828730 | 749 | RUN1755180 | 750 | RUN1755172 |
| নাম : জাসমিনা খাতুন স্বামীর নাম: সাইদুল হোসেন সর্দার বাড়ির নং : N0099 বয়স : 34 লিঙ্গ : মহিলা | ফটো উপলব্ধ | নাম : নুরেজ সর্দার পিতার নাম: জালাল উদ্দিন সর্দার বাড়ির নং : n0083 বয়স : 32 লিঙ্গ : পুরুষ | ফটো উপলব্ধ | নাম : এসমোতারা বিবি সর্দার স্বামীর নাম: বাকিবিল্লা সর্দার বাড়ির নং : n0085 বয়স : 36 লিঙ্গ : মহিলা | ফটো উপলব্ধ |

| | | | | | |
|--|--------------------------|--|--------------------------|---|--------------------------------|
| 751 নাম : সোলাইমান সর্দার পিতার নাম: আতিবুর রহমান সর্দার বাড়ির নং : এন0085 বয়স : 20 লিঙ্গ : পুরুষ | RUN2344257 ফটো উপলব্ধ | 752 নাম : সেরালী সর্দার পিতার নাম: আবুরালী সর্দার বাড়ির নং : n0239 বয়স : 31 লিঙ্গ : পুরুষ | RUN1661966 ফটো উপলব্ধ | 753 নাম : নাজিরা বিবি স্বামীর নাম: মোজাফফর সর্দার বাড়ির নং : n0102 বয়স : 26 লিঙ্গ : মহিলা | RUN1755248 ফটো উপলব্ধ |
| 754 নাম : রশ্মিনা বিবি স্বামীর নাম: সিরাজুল সর্দার বাড়ির নং : n0099 বয়স : 55 লিঙ্গ : মহিলা | DQP2222420 ফটো উপলব্ধ | 755 নাম : মনিরা বিবি স্বামীর নাম: সামসুর জামান সর্দার বাড়ির নং : n0097 বয়স : 35 লিঙ্গ : মহিলা | RUN1179423 ফটো উপলব্ধ | 756 নাম : সহিবুল সর্দার পিতার নাম: কবিরালী সর্দার বাড়ির নং : এন0097 বয়স : 20 লিঙ্গ : পুরুষ | RUN2328045 ফটো উপলব্ধ |
| 757 নাম : মোস্তাহার সর্দার পিতার নাম: রুফিক আমিন সর্দার বাড়ির নং : n0257 বয়স : 27 লিঙ্গ : পুরুষ | RUN1662147 ফটো উপলব্ধ | 758 নাম : আকবর সর্দার পিতার নাম: আরফত সর্দার বাড়ির নং : n0089 বয়স : 56 লিঙ্গ : পুরুষ | RUN1868082 ফটো উপলব্ধ | 759 নাম : আব্দুল হক সর্দার পিতার নাম: সওকাত সর্দার বাড়ির নং : n0086 বয়স : 32 লিঙ্গ : পুরুষ | RUN1755230 ফটো উপলব্ধ |
| 760 নাম : মনিরা বিবি সরদার স্বামীর নাম: নুরুল হক সরদার বাড়ির নং : n0291 বয়স : 27 লিঙ্গ : মহিলা | RUN1718352 ফটো উপলব্ধ | 761 নাম : সালোয়ারি হোসেন সর্দার পিতার নাম: মকসুদুর রহমান সর্দার বাড়ির নং : n0087 বয়স : 28 লিঙ্গ : পুরুষ | RUN1755628 ফটো উপলব্ধ | 762 নাম : আখের আলি সর্দার পিতার নাম: আরফত সর্দার বাড়ির নং : n0089 বয়স : 42 লিঙ্গ : পুরুষ | DQP2222396 ফটো উপলব্ধ |
| 763 নাম : আমিনা বিবি সর্দার স্বামীর নাম: হাফিজুর রহমান সরদার বাড়ির নং : n0086 বয়স : 35 লিঙ্গ : মহিলা | RUN1017391 ফটো উপলব্ধ | 764 নাম : নুর খাতুন বিবি স্বামীর নাম: আব্দুল হক সর্দার বাড়ির নং : এন00৮৬ বয়স : 25 লিঙ্গ : মহিলা | RUN2193787 ফটো উপলব্ধ | 765 নাম : তসলিমা বিবি স্বামীর নাম: ফজলুর রহমান সর্দার বাড়ির নং : এন0086 বয়স : 33 লিঙ্গ : মহিলা | RUN1835859 ফটো উপলব্ধ |
| 766 নাম : ফজলুর রহমান সর্দার পিতার নাম: সওকাত সর্দার বাড়ির নং : n0086 বয়স : 34 লিঙ্গ : পুরুষ | RUN1100189 ফটো উপলব্ধ | 767 নাম : হাফিজুর রহমান সর্দার পিতার নাম: আরফত সর্দার বাড়ির নং : n0086 বয়স : 46 লিঙ্গ : পুরুষ | DQP1087071 ফটো উপলব্ধ | 768 নাম : ফতেমা সর্দার স্বামীর নাম: সাওকাত সর্দার বাড়ির নং : n0086 বয়স : 59 লিঙ্গ : মহিলা | WB/16/124/093512 ফটো উপলব্ধ |
| 769 নাম : মাহাবুর সর্দার পিতার নাম: মোঃ সওকাত আলি সর্দার বাড়ির নং : n0086 বয়স : 41 লিঙ্গ : পুরুষ | DQP2222339 ফটো উপলব্ধ | 770 নাম : মকসুদুর রহমান সর্দার পিতার নাম: সালেহীন সর্দার বাড়ির নং : n0087 বয়স : 50 লিঙ্গ : পুরুষ | RUN2048676 ফটো উপলব্ধ | 771 নাম : আকলিমা বিবি স্বামীর নাম: আখের আলি সর্দার বাড়ির নং : n0089 বয়স : 34 লিঙ্গ : মহিলা | RUN1265586 ফটো উপলব্ধ |
| 772 নাম : সাহানারা বিবি স্বামীর নাম: মকসুদুর রহমান সর্দার বাড়ির নং : n0087 বয়স : 48 লিঙ্গ : মহিলা | RUN2048692 ফটো উপলব্ধ | 773 নাম : রফিকা বিবি স্বামীর নাম: আকবর সর্দার বাড়ির নং : n0089 বয়স : 45 লিঙ্গ : মহিলা | DQP2222404 ফটো উপলব্ধ | 774 নাম : কুলসুমা বিবি স্বামীর নাম: মাহাবুর সর্দার বাড়ির নং : n0086 বয়স : 34 লিঙ্গ : মহিলা | RUN0952101 ফটো উপলব্ধ |
| 775 নাম : আবু তালেব সেখ পিতার নাম: ফিরদাইস সেখ বাড়ির নং : n0289 বয়স : 29 লিঙ্গ : পুরুষ | RUN1718337 ফটো উপলব্ধ | 776 নাম : সেবরাতুল্লা হালদার পিতার নাম: আব্দুল ওহাব হালদার বাড়ির নং : n0284 বয়স : 27 লিঙ্গ : পুরুষ | RUN1718287 ফটো উপলব্ধ | 777 নাম : ওমর উসমান হালদার পিতার নাম: আব্দুল ওহাব হালদার বাড়ির নং : n004 বয়স : 24 লিঙ্গ : পুরুষ | RUN1834456 ফটো উপলব্ধ |
| 778 নাম : ওমর সিদ্দিক হালদার পিতার নাম: আব্দুল ওহাব হালদার বাড়ির নং : এন0004 বয়স : 22 লিঙ্গ : পুরুষ | RUN2174985 ফটো উপলব্ধ | 779 নাম : মনিরা বিবি স্বামীর নাম: জানে আলম মোল্লা বাড়ির নং : এন0004 বয়স : 27 লিঙ্গ : মহিলা | RUN1834340 ফটো উপলব্ধ | 780 নাম : আমির হালদার পিতার নাম: আব্দুল ওহাব হালদার বাড়ির নং : n0004 বয়স : 29 লিঙ্গ : পুরুষ | RUN1575646 ফটো উপলব্ধ |

বিধানসভা নির্বাচনক্ষেত্রের নং, নাম : 133-কুলপি
ভাগ নং, নাম : 1-করিমনগর পুরকাইত পাড়া

| | | | | | |
|--|--------------------------|---|--------------------------|---|--------------------------------|
| 781 নাম : মানজুরা খাতুন পিতার নাম : আব্দুল ওহাব হালদার বাড়ির নং : n0004 বয়স : 28 লিঙ্গ : মহিলা | RUN1575513 ফটো উপলব্ধ | 782 নাম : আমাদুল্লা হালদার পিতার নাম : তৈয়ব আলি হালদার বাড়ির নং : n0109 বয়স : 33 লিঙ্গ : পুরুষ | RUN1100056 ফটো উপলব্ধ | 783 নাম : মরিয়ম হালদার স্বামীর নাম : আব্দুল ওহাব হালদার বাড়ির নং : n0004 বয়স : 61 লিঙ্গ : মহিলা | WB/16/124/093389 ফটো উপলব্ধ |
| 784 নাম : এজ্জতন হালদার স্বামীর নাম : আব্দুল ওহাব হালদার বাড়ির নং : n0004 বয়স : 59 লিঙ্গ : মহিলা | DQP2222651 ফটো উপলব্ধ | 785 নাম : জাহানআরা মোল্লা স্বামীর নাম : আতোরআলি মোল্লা বাড়ির নং : n0004 বয়স : 61 লিঙ্গ : মহিলা | DQP0176164 ফটো উপলব্ধ | 786 নাম : জাহির হালদার পিতার নাম : আব্দুল ওহাব হালদার বাড়ির নং : n0004 বয়স : 36 লিঙ্গ : পুরুষ | RUN1017193 ফটো উপলব্ধ |
| 787 নাম : জানেআলম মোল্লা পিতার নাম : আতোরআলি মোল্লা বাড়ির নং : n0004 বয়স : 37 লিঙ্গ : পুরুষ | RUN0175703 ফটো উপলব্ধ | 788 নাম : আলমসাকি মোল্লা পিতার নাম : আতোরআলি মোল্লা বাড়ির নং : n0004 বয়স : 37 লিঙ্গ : পুরুষ | RUN0175711 ফটো উপলব্ধ | 789 নাম : রিভানা খাতুন স্বামীর নাম : এজ্জতন হালদার বাড়ির নং : এন0004 বয়স : 21 লিঙ্গ : মহিলা | RUN2326825 ফটো উপলব্ধ |
| 790 নাম : হাফিজা খাতুন পিতার নাম : হাফিজুল মোল্লা বাড়ির নং : এন0075 বয়স : 21 লিঙ্গ : মহিলা | RUN2326858 ফটো উপলব্ধ | 791 নাম : হাসিনুর মোল্লা পিতার নাম : আব্দুল মুদ্দিন মোল্লা বাড়ির নং : এন0038 বয়স : 20 লিঙ্গ : পুরুষ | RUN2326833 ফটো উপলব্ধ | 792 নাম : মিজানুর রহমান সর্দার পিতার নাম : সাইফুদ্দিন সর্দার বাড়ির নং : এন0091 বয়স : 20 লিঙ্গ : পুরুষ | RUN2326841 ফটো উপলব্ধ |
| 793 নাম : আমানুল্লা হালদার পিতার নাম : তৈয়ব আলি হালদার বাড়ির নং : n0109 বয়স : 36 লিঙ্গ : পুরুষ | RUN1100064 ফটো উপলব্ধ | 794 নাম : সাপরি বিবি স্বামীর নাম : তৈয়ব আলি হালদার বাড়ির নং : n0109 বয়স : 67 লিঙ্গ : মহিলা | RUN2048445 ফটো উপলব্ধ | 795 নাম : রাকিবা বিবি স্বামীর নাম : মোখলেছ লস্কর বাড়ির নং : এন0005 বয়স : 23 লিঙ্গ : মহিলা | RUN2361715 ফটো উপলব্ধ |
| 796 নাম : মদিনা বিবি স্বামীর নাম : হাফিজুল মোল্লা বাড়ির নং : এন0001 বয়স : 19 লিঙ্গ : মহিলা | RUN2363877 ফটো উপলব্ধ | 797 নাম : তাহামীর আলি পুরকাইত স্বামীর নাম : রওশনআরা বিবি বাড়ির নং : এন0026 বয়স : 20 লিঙ্গ : পুরুষ | RUN2371565 ফটো উপলব্ধ | 798 নাম : মফিজউদ্দিন মোল্লা পিতার নাম : পিরোজ আলি মোল্লা বাড়ির নং : এন0406 বয়স : 19 লিঙ্গ : পুরুষ | RUN2371581 ফটো উপলব্ধ |
| 799 নাম : সাবিনা খাতুন পিতার নাম : সাহাজান পুরকাইত বাড়ির নং : এন0025 বয়স : 19 লিঙ্গ : মহিলা | RUN2371623 ফটো উপলব্ধ | 800 নাম : রুবিনা খাতুন স্বামীর নাম : আহিদুর রহমান সর্দার বাড়ির নং : এন0085 বয়স : 23 লিঙ্গ : মহিলা | RUN2372456 ফটো উপলব্ধ | 801 নাম : আইনুল হক মোল্লা পিতার নাম : লতিফ মোল্লা বাড়ির নং : এন0077 বয়স : 19 লিঙ্গ : পুরুষ | RUN2387942 ফটো উপলব্ধ |
| 802 নাম : হাসিফা বিবি স্বামীর নাম : আজাহার মোল্লা বাড়ির নং : এন0113 বয়স : 21 লিঙ্গ : মহিলা | RUN2396539 ফটো উপলব্ধ | 803 নাম : রাইহান মোল্লা পিতার নাম : নাজিমুদ্দিন মোল্লা বাড়ির নং : এন0036 বয়স : 20 লিঙ্গ : পুরুষ | RUN2396984 ফটো উপলব্ধ | 804 নাম : ফরিদা খাতুন পিতার নাম : ইব্রাহিম মন্ডল বাড়ির নং : পাট নং - 42 হাউস নং - এন0080 বয়স : 25 লিঙ্গ : মহিলা | RUN1821438 ফটো উপলব্ধ |

| | | |
|---|---|------------|
| 805 | 1 | RUN2405967 |
| নাম : মাসকুরা বিবি স্বামীর নাম: আলমগীর জামাদার বাড়ির নং : পাট নং. - 42 এন0001 বয়স : 22 লিঙ্গ : মহিলা | | |
| ফটো উপলব্ধ | | |

| | | |
|---|---|------------|
| 806 | 1 | RUN2406015 |
| নাম : সাদিক লস্কর পিতার নাম: সুজাউদ্দিন লস্কর বাড়ির নং : না বয়স : 18 লিঙ্গ : পুরুষ | | |
| ফটো উপলব্ধ | | |

| | | |
|---|---|------------|
| 807 | 1 | RUN2406304 |
| নাম : উসমান পুরকাইত পিতার নাম: মনছপ পুরকাইত বাড়ির নং : এন0023 বয়স : 22 লিঙ্গ : পুরুষ | | |
| ফটো উপলব্ধ | | |

| | | |
|--|---|------------|
| 808 | 1 | RUN2406320 |
| নাম : আতিকুল লস্কর পিতার নাম: মস্তাকিন লস্কর বাড়ির নং : এন0045 বয়স : 19 লিঙ্গ : পুরুষ | | |
| ফটো উপলব্ধ | | |

| | | |
|--|---|------------|
| 809 | 1 | RUN2406726 |
| নাম : হাসিনুর মোল্লা পিতার নাম: মাজিদুল মোল্লা বাড়ির নং : এন0170 বয়স : 19 লিঙ্গ : পুরুষ | | |
| ফটো উপলব্ধ | | |

| | | |
|--|---|------------|
| 810 | 1 | RUN2408045 |
| নাম : সাব্বিরা খাতুন স্বামীর নাম: মিজানুর পুরকাইত বাড়ির নং : পাট নং. - 42 এন0032 বয়স : 18 লিঙ্গ : মহিলা | | |
| ফটো উপলব্ধ | | |

| | | |
|--|---|------------|
| 811 | 1 | RUN2420586 |
| নাম : সাবানা খাতুন স্বামীর নাম: সাদাম হোসেন পুরকাইত বাড়ির নং : এন0027 পাট নং. 42 বয়স : 23 লিঙ্গ : মহিলা | | |
| ফটো উপলব্ধ | | |

| | | |
|---|---|------------|
| 812 | 1 | RUN2422624 |
| নাম : কাইয়ুম উদ্দিন মোল্লা পিতার নাম: মনিরুল মোল্লা বাড়ির নং : এন0046 পাট নং. 41 বয়স : 19 লিঙ্গ : পুরুষ | | |
| ফটো উপলব্ধ | | |

| | | |
|---|---|------------|
| 813 | 1 | RUN2423903 |
| নাম : মোহম্মদ মুজিবুর রহমান সর্দার পিতার নাম: আব্দুর রহমান সর্দার বাড়ির নং : এন0085 বয়স : 20 লিঙ্গ : পুরুষ | | |
| ফটো উপলব্ধ | | |

| নির্বাচক সংখ্যার সারসংক্ষেপ : | | | | | | | | |
|-------------------------------------|---|----------------------------|--|-------|--------------|-----|---|-----|
| A) নির্বাচকের সংখ্যা : | | | | | | | | |
| | নির্বাচক তালিকার প্রকৃতি | নির্বাচক তালিকার পরিচিতি : | নির্বাচকের সংখ্যা : | | | | | |
| | | | পুরুষ | মহিলা | তৃতীয় লিঙ্গ | মোট | | |
| I | মূল তালিকা | মূল তালিকা | বিশেষ নিবিড় সংশোধনী ২০২৬-এর চূড়ান্ত ভোটার তালিকা | | 410 | 394 | 0 | 804 |
| II | 1- সংযোজন তালিকা | সংযোজনী 1 | বিশেষ সংক্ষিপ্ত সংশোধন 2026 | | 6 | 3 | 0 | 9 |
| III | 2- বিয়োজন তালিকা | সংযোজনী 1 | বিশেষ সংক্ষিপ্ত সংশোধন 2026 | | 0 | 0 | 0 | 0 |
| IV | 'লিঙ্গ ক্ষেত্রের' পরিবর্তনের কারণে পার্থক্য | | | 0 | 0 | 0 | 0 | |
| নির্বাচকের মোট সংখ্যা (I+II-III+IV) | | | | | 416 | 397 | 0 | 813 |
| B) ক্রটি সংশোধনের সংখ্যা : | | | | | | | | |
| নির্বাচক তালিকার প্রকৃতি | নির্বাচক তালিকার পরিচিতি : | ক্রটি সংশোধনের সংখ্যা : | | | | | | |
| সংযোজনী 1 | বিশেষ সংক্ষিপ্ত সংশোধন 2026 | 0 | | | | | | |

নির্বাচক নিবন্ধন আধিকারিকের স্বাক্ষর

E-মৃত, S-স্থানান্তরিত, R-একাধিকবার অন্তর্ভুক্ত, M-নিখোঁজ, Q-যোগ্য নহে