

নির্বাচক তালিকা 2026 S25 পশ্চিমবঙ্গ

বিধানসভা নির্বাচনক্ষেত্রের নং, নাম ও সংরক্ষণের স্থিতি : 136 - জয়নগর (তপশীলি জাতি)		অংশ নং : 189																			
বিধানসভা নির্বাচনক্ষেত্রটি যে লোকসভা নির্বাচনক্ষেত্রের / ক্ষেত্রসমূহের অন্তর্ভুক্ত তার নং, নাম ও সংরক্ষণ স্থিতি : 19 - জয়নগর (তপশীলি জাতি)																					
1. সংশোধনের পূর্ণ বিবরণ																					
সংশোধনের বৎসর :	2026	নির্বাচক তালিকার পরিচিতি :																			
ভিত্তি তারিখ :	01-01-2026	বিশেষ নিবিড় সংশোধনী ২০২৬-এর চূড়ান্ত ভোটার তালিকা																			
সংশোধনের প্রকৃতি :	বিশেষ নিবিড় সংশোধনী 2026																				
প্রকাশনার তারিখ :	28-02-2026																				
2. অংশ ও নির্বাচনী এলাকার পূর্ণ বিবরণ :																					
অংশের ভাগ নং ও নাম :																					
1-সদর,মোহা ও দর্জি পাড়া		<table style="width: 100%; border-collapse: collapse;"> <tr> <td style="width: 50%;">প্রধান শহর/গ্রাম</td> <td style="width: 50%;">: পূর্ব তেঁতুলবেড়িয়া</td> </tr> <tr> <td>ওয়ার্ড</td> <td>:</td> </tr> <tr> <td>থানা</td> <td>: বকুলতলা</td> </tr> <tr> <td>গ্রাম পঞ্চগায়েত</td> <td>: বেলে দুর্গানগর</td> </tr> <tr> <td>ব্লক</td> <td>: জয়নগর-2</td> </tr> <tr> <td>মহকুমা</td> <td>: বারুইপুর</td> </tr> <tr> <td>জেলা</td> <td>: দক্ষিণ 24 পরগণা</td> </tr> <tr> <td>পিন</td> <td>: 743338</td> </tr> </table>				প্রধান শহর/গ্রাম	: পূর্ব তেঁতুলবেড়িয়া	ওয়ার্ড	:	থানা	: বকুলতলা	গ্রাম পঞ্চগায়েত	: বেলে দুর্গানগর	ব্লক	: জয়নগর-2	মহকুমা	: বারুইপুর	জেলা	: দক্ষিণ 24 পরগণা	পিন	: 743338
প্রধান শহর/গ্রাম	: পূর্ব তেঁতুলবেড়িয়া																				
ওয়ার্ড	:																				
থানা	: বকুলতলা																				
গ্রাম পঞ্চগায়েত	: বেলে দুর্গানগর																				
ব্লক	: জয়নগর-2																				
মহকুমা	: বারুইপুর																				
জেলা	: দক্ষিণ 24 পরগণা																				
পিন	: 743338																				
2-মোল্যা পাড়া																					
3. ভোট গ্রহন কেন্দ্রের পূর্ণ বিবরণ :																					
ভোট গ্রহন কেন্দ্রের নং, নাম :		ভোট গ্রহন কেন্দ্রের শ্রেণী :		গ্রামীণ																	
189 - তেঁতুলবেড়িয়া রঘুনাথপুর এফ.পি.স্কুল		এই অংশে সহায়ক ভোটগ্রহন কেন্দ্রের সংখ্যা		0																	
ভোট গ্রহন কেন্দ্রের ঠিকানা :		:																			
তেঁতুলবেড়িয়া রঘুনাথপুর এফ.পি.স্কুল, রুম-১, তেঁতুলবেড়িয়া																					
4. নির্বাচকের সংখ্যা :																					
প্রথম ক্রমিক নং	শেষ ক্রমিক নং	মোট সংখ্যা																			
		পুরুষ	মহিলা	তৃতীয় লিঙ্গ	মোট																
1	975	488	486	0	974																

নির্বাচক নিবন্ধন আধিকারিকের স্বাক্ষর

Nazri Naksha

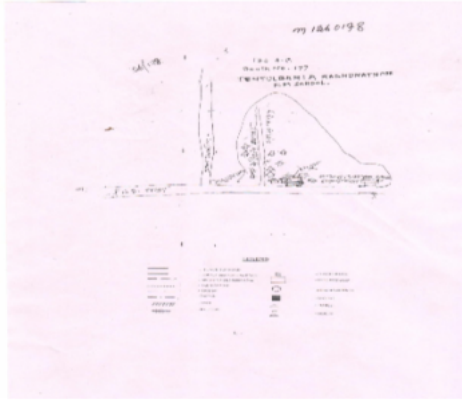

Google Map View



Polling Station Building Front View



Polling Station Front View



Cad View

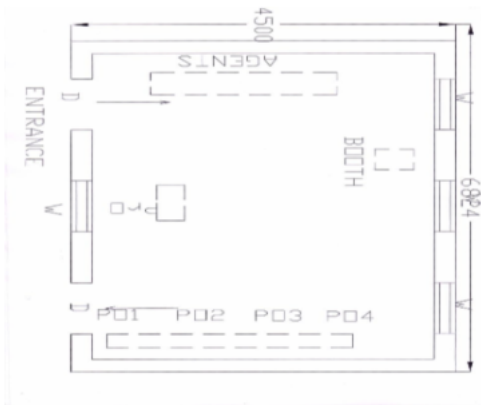

Key MAP View

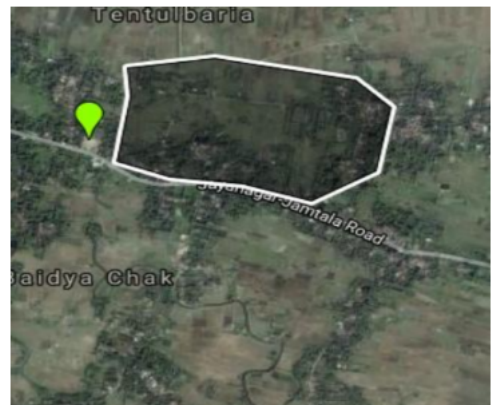

বিধানসভা নির্বাচনক্ষেত্রের নং, নাম : 136-জয়নগর
ভাগ নং, নাম : 1-সদার,মোল্লা ও দর্জি পাড়া

1 নাম : নূরবানু এস কে পিতার নাম: আপচার এস কে বাড়ির নং : n0124 বয়স : 42 লিঙ্গ : মহিলা	WPG1407394 ফটো উপলব্ধ	2 নাম : ফিজা সুলতানা মোল্লা স্বামীর নাম: রোবিউল মোল্লা বাড়ির নং : 000 বয়স : 23 লিঙ্গ : মহিলা	WPG1926385 ফটো উপলব্ধ	3 নাম : রেজিনা খান স্বামীর নাম: সায়রুল খান বাড়ির নং : বয়স : 35 লিঙ্গ : মহিলা	WPG1322882 ফটো উপলব্ধ
4 নাম : সাহিন পারভীন খান স্বামীর নাম: সাহিদাত খান বাড়ির নং : n0001 বয়স : 28 লিঙ্গ : মহিলা	WPG1407261 ফটো উপলব্ধ	5 নাম : আল্লাহার খান পিতার নাম: আব্দুল মান্নান খান বাড়ির নং : n0001 বয়স : 27 লিঙ্গ : মহিলা	WPG1407295 ফটো উপলব্ধ	6 নাম : ছাপা খান স্বামীর নাম: আব্দুল মান্নান খান বাড়ির নং : n0001 বয়স : 61 লিঙ্গ : মহিলা	DYQ2813418 ফটো উপলব্ধ
7 নাম : সায়রুল খান পিতার নাম: আলম খান বাড়ির নং : 1 বয়স : 39 লিঙ্গ : পুরুষ	WPG1235910 ফটো উপলব্ধ	8 নাম : মুসলিমা খান পিতার নাম: আব্দুল মান্নান খান বাড়ির নং : n0001 বয়স : 32 লিঙ্গ : মহিলা	WPG0900233 ফটো উপলব্ধ	9 নাম : ইউসুপ খাঁ পিতার নাম: উস্তম খাঁ বাড়ির নং : n0002 বয়স : 65 লিঙ্গ : পুরুষ	WPG1584267 ফটো উপলব্ধ
10 নাম : নূরজান খাঁ স্বামীর নাম: ইউসুফ খাঁ বাড়ির নং : n0002 বয়স : 56 লিঙ্গ : মহিলা	WPG1584218 ফটো উপলব্ধ	11 নাম : নছিরন খাঁ স্বামীর নাম: উস্তম খাঁ বাড়ির নং : n0002 বয়স : 55 লিঙ্গ : মহিলা	WPG1584234 ফটো উপলব্ধ	12 নাম : সাজামাল খাঁ পিতার নাম: ইউসুফ খাঁ বাড়ির নং : n0002 বয়স : 37 লিঙ্গ : পুরুষ	WPG0699462 ফটো উপলব্ধ
13 নাম : আজমিরা খাঁ স্বামীর নাম: সাজামাল খাঁ বাড়ির নং : n0002 বয়স : 34 লিঙ্গ : মহিলা	WPG1021724 ফটো উপলব্ধ	14 নাম : ইদ্রিস খাঁ পিতার নাম: ইউছুপ খাঁ বাড়ির নং : n0002 বয়স : 39 লিঙ্গ : পুরুষ	DYQ2904217 ফটো উপলব্ধ	15 নাম : জাসমিনা খাঁ স্বামীর নাম: ইউছুপ খাঁ বাড়ির নং : n0002 বয়স : 38 লিঙ্গ : মহিলা	WPG0465815 ফটো উপলব্ধ
16 নাম : রোজিনা খাঁ স্বামীর নাম: নূরজামাল খাঁ বাড়ির নং : n0002 বয়স : 36 লিঙ্গ : মহিলা	WPG0699470 ফটো উপলব্ধ	17 নাম : আঃ আহাদ খাঁ পিতার নাম: উস্তম খাঁ বাড়ির নং : n0003 বয়স : 66 লিঙ্গ : পুরুষ	WB/15/102/138832 ফটো উপলব্ধ	18 নাম : ফিরুজ খাঁ পিতার নাম: আহাদ খাঁ বাড়ির নং : n0003 বয়স : 56 লিঙ্গ : পুরুষ	WB/15/102/138842 ফটো উপলব্ধ
19 নাম : ফরিদালী খাঁ পিতার নাম: আহাদ খাঁ বাড়ির নং : n0003 বয়স : 49 লিঙ্গ : পুরুষ	WPG1586262 ফটো উপলব্ধ	20 নাম : সাহিদা খাঁ স্বামীর নাম: ফরিদালী খাঁ বাড়ির নং : n0003 বয়স : 45 লিঙ্গ : মহিলা	DYQ1740000 ফটো উপলব্ধ	21 নাম : আব্দুল খাঁ পিতার নাম: আহাদ খাঁ বাড়ির নং : n0003 বয়স : 47 লিঙ্গ : পুরুষ	DYQ1740117 ফটো উপলব্ধ
22 নাম : আমিনা খাঁ স্বামীর নাম: আব্দুল খাঁ বাড়ির নং : n0003 বয়স : 39 লিঙ্গ : মহিলা	DYQ2904191 ফটো উপলব্ধ	23 নাম : আব্বাস উল্লিশ খাঁ পিতার নাম: আহাদ খাঁ বাড়ির নং : n0003 বয়স : 44 লিঙ্গ : পুরুষ	DYQ2463511 ফটো উপলব্ধ	24 নাম : সাহাবুদ্দিন খাঁ পিতার নাম: আহাদ খাঁ বাড়ির নং : n0003 বয়স : 37 লিঙ্গ : পুরুষ	DYQ2960896 ফটো উপলব্ধ
25 নাম : হামিদা খাঁ স্বামীর নাম: আব্বাসউদ্দিন খাঁ বাড়ির নং : n0003 বয়স : 39 লিঙ্গ : মহিলা	DYQ2904209 ফটো উপলব্ধ	26 নাম : সায়রদি খাঁ পিতার নাম: আব্দুল আহাদ খাঁ বাড়ির নং : n0003 বয়স : 36 লিঙ্গ : পুরুষ	WPG0900183 ফটো উপলব্ধ	27 নাম : আসমিরা খাঁ স্বামীর নাম: সায়রদি খাঁ বাড়ির নং : n0003 বয়স : 34 লিঙ্গ : মহিলা	WPG0900092 ফটো উপলব্ধ
28 নাম : সাজাহান খাঁ পিতার নাম: আঃ আহাদ খাঁ বাড়ির নং : n0003 বয়স : 31 লিঙ্গ : পুরুষ	WPG1236066 ফটো উপলব্ধ	29 নাম : মজিবররহমান খান পিতার নাম: আবুরালি খান বাড়ির নং : n0004 বয়স : 51 লিঙ্গ : পুরুষ	WPG2055796 ফটো উপলব্ধ	30 নাম : হালিমা খাঁ স্বামীর নাম: মজিবর রহমান খাঁ বাড়ির নং : n0004 বয়স : 40 লিঙ্গ : মহিলা	WPG1600527 ফটো উপলব্ধ

বিধানসভা নির্বাচনক্ষেত্রের নং, নাম : 136-জয়নগর
ভাগ নং, নাম : 1-সদার,মোল্লা ও দর্জি পাড়া

31	WPG1021716	ফটো উপলব্ধ	32	WPG0699223	ফটো উপলব্ধ	33	WPG1235811	ফটো উপলব্ধ
নাম : আমিনা সেখ স্বামীর নাম : নুরমহাম্মদ সেখ বাড়ির নং : n0004 বয়স : 37 লিঙ্গ : মহিলা			নাম : হাবিবুল্লাহ খান পিতার নাম : মুজিবুর রহমান খান বাড়ির নং : n0004 বয়স : 36 লিঙ্গ : পুরুষ			নাম : আতিকুল খান পিতার নাম : মুজিবুর রহমান খান বাড়ির নং : n0004 বয়স : 32 লিঙ্গ : পুরুষ		
34	WPG1235993	ফটো উপলব্ধ	35	WPG205374	ফটো উপলব্ধ	36	WPG1322643	ফটো উপলব্ধ
নাম : হাসানুর খান পিতার নাম : মুজিবুর রহমান খান বাড়ির নং : n0004 বয়স : 30 লিঙ্গ : পুরুষ			নাম : আব্দুল মান্নান খান পিতার নাম : আবুরালি খান বাড়ির নং : 1 বয়স : 66 লিঙ্গ : পুরুষ			নাম : কাজল খান স্বামীর নাম : হাবিবুল্লাহ খান বাড়ির নং : n0004 বয়স : 28 লিঙ্গ : মহিলা		
37	WPG1322908	ফটো উপলব্ধ	38	DYQ2743391	ফটো উপলব্ধ	39	WPG0900126	ফটো উপলব্ধ
নাম : সাজিজুল মোল্যা পিতার নাম : মোবারক মোল্যা বাড়ির নং : n0002 বয়স : 29 লিঙ্গ : পুরুষ			নাম : সাহাদাত খান পিতার নাম : আব্দুল মান্নান খান বাড়ির নং : n0001 বয়স : 39 লিঙ্গ : পুরুষ			নাম : আনোয়ারা খান পিতার নাম : সৈয়দুল হা বাড়ির নং : n0003 বয়স : 44 লিঙ্গ : মহিলা		
40	WPG1824374	ফটো উপলব্ধ	41	WPG1824382	ফটো উপলব্ধ	42	WPG1929017	ফটো উপলব্ধ
নাম : হামিদ আলি খান পিতার নাম : আব্দুলদীন খান বাড়ির নং : পশ্চিম চুটলাবেরিয়া বয়স : 23 লিঙ্গ : পুরুষ			নাম : আলমগীর খান মায়ের নাম : আনোয়ারা খান বাড়ির নং : এন0003 বয়স : 30 লিঙ্গ : পুরুষ			নাম : রাজিয়া খান স্বামীর নাম : শাজিহান খান বাড়ির নং : 000 বয়স : 27 লিঙ্গ : মহিলা		
43	WPG1929371	ফটো উপলব্ধ	44	WPG1933282	ফটো উপলব্ধ	45	WPG1930494	ফটো উপলব্ধ
নাম : মামনি খান স্বামীর নাম : আমিনুদ্দিন খান বাড়ির নং : 000 বয়স : 24 লিঙ্গ : মহিলা			নাম : হেনা গাজী পিতার নাম : রাহান গাজী বাড়ির নং : 000 বয়স : 25 লিঙ্গ : মহিলা			নাম : সাকিল ঘরামী পিতার নাম : নাসির ঘরামী বাড়ির নং : 000 বয়স : 22 লিঙ্গ : পুরুষ		
46	WPG1322684	ফটো উপলব্ধ	47	WPG1804103	ফটো উপলব্ধ	48	WPG1931385	ফটো উপলব্ধ
নাম : রোজিনা যোরামি স্বামীর নাম : আবুতাহের যোরামি বাড়ির নং : n0005 বয়স : 28 লিঙ্গ : মহিলা			নাম : রাবিব ঘরামী পিতার নাম : নাছির হোসেন ঘরামী বাড়ির নং : এন0005 বয়স : 24 লিঙ্গ : পুরুষ			নাম : হালিমা ঘরামী স্বামীর নাম : জাহাঙ্গির ঘরামী বাড়ির নং : 000 বয়স : 22 লিঙ্গ : মহিলা		
49	WPG1933316	ফটো উপলব্ধ	50	WPG1932292	ফটো উপলব্ধ	51	WPG1322486	ফটো উপলব্ধ
নাম : আবু জাফর ঘরামী পিতার নাম : জাকির হোসেন ঘরামী বাড়ির নং : 000 বয়স : 24 লিঙ্গ : পুরুষ			নাম : রুবিনা ঘরামী স্বামীর নাম : আবুল হোসেন ঘরামী বাড়ির নং : 000 বয়স : 28 লিঙ্গ : মহিলা			নাম : রেজিনা ঘরামী স্বামীর নাম : আবুকালাম ঘরামী বাড়ির নং : n0005 বয়স : 33 লিঙ্গ : মহিলা		
52	WPG1235977	ফটো উপলব্ধ	53	WPG0699249	ফটো উপলব্ধ	54	WPG0699231	ফটো উপলব্ধ
নাম : আবুল হোসেন ঘরামী পিতার নাম : জাকির হোসেন ঘরামী বাড়ির নং : n0005 বয়স : 28 লিঙ্গ : পুরুষ			নাম : অশীদা গাজী পিতার নাম : আলি হোসেন ঘরামী বাড়ির নং : n0005 বয়স : 35 লিঙ্গ : মহিলা			নাম : নুরআলম গাজী পিতার নাম : আলি হোসেন ঘরামী বাড়ির নং : n0005 বয়স : 38 লিঙ্গ : পুরুষ		
55	WB/15/102/138097	ফটো উপলব্ধ	56	WB/15/102/138273	ফটো উপলব্ধ	57	WB/15/102/138134	ফটো উপলব্ধ
নাম : আলেকজান ঘরামী স্বামীর নাম : নুরহোসেন ঘরামী বাড়ির নং : n0005 বয়স : 86 লিঙ্গ : মহিলা			নাম : আলিহোসেন ঘরামী পিতার নাম : নুরহোসেন ঘরামী বাড়ির নং : n0005 বয়স : 61 লিঙ্গ : পুরুষ			নাম : জাহানারা ঘরামী স্বামীর নাম : আলিহোসেন ঘরামী বাড়ির নং : n0005 বয়স : 56 লিঙ্গ : মহিলা		
58	WPG0465864	ফটো উপলব্ধ	59	WPG1235951	ফটো উপলব্ধ	60	WPG1586148	ফটো উপলব্ধ
নাম : আবু কালাম ঘরামী পিতার নাম : আলিহোসেন ঘরামী বাড়ির নং : n0005 বয়স : 40 লিঙ্গ : পুরুষ			নাম : আবু তাহের ঘরামী পিতার নাম : আলিহোসেন ঘরামী বাড়ির নং : n0005 বয়স : 32 লিঙ্গ : পুরুষ			নাম : জাকির হোসেন ঘরামী পিতার নাম : নুরহোসেন ঘরামী বাড়ির নং : n0005 বয়স : 56 লিঙ্গ : পুরুষ		

বিধানসভা নির্বাচনক্ষেত্রের নং, নাম : 136-জয়নগর
ভাগ নং, নাম : 1-সদার,মোল্লা ও দর্জি পাড়া

61 নাম : নাছির হোসেন ঘরামী পিতার নাম: নুরহোসেন ঘরামী বাড়ির নং : n0005 বয়স : 47 লিঙ্গ : পুরুষ	DYQ1738590 ফটো উপলব্ধ	62 নাম : মইরন ঘরামী স্বামীর নাম: নাছির হোসেন ঘরামী বাড়ির নং : n0005 বয়স : 46 লিঙ্গ : মহিলা	DYQ1739051 ফটো উপলব্ধ	63 নাম : তাজিনা ঘরামী স্বামীর নাম: জাকির ঘরামী বাড়ির নং : n0005 বয়স : 44 লিঙ্গ : মহিলা	DYQ1795483 ফটো উপলব্ধ
64 নাম : আদিনা লস্কর স্বামীর নাম: উজির আলি বাড়ির নং : n0005 বয়স : 41 লিঙ্গ : মহিলা	DYQ2465151 ফটো উপলব্ধ	65 নাম : সাহাবুদ্দিন লস্কর পিতার নাম: আশ্চর সৈখ বাড়ির নং : n0005 বয়স : 40 লিঙ্গ : পুরুষ	WPG0806422 ফটো উপলব্ধ	66 নাম : নাছমা ঘরামী স্বামীর নাম: আকির হোসেন ঘরামী বাড়ির নং : n0005 বয়স : 36 লিঙ্গ : মহিলা	WPG0806992 ফটো উপলব্ধ
67 নাম : আবিব হোসেন ঘরামী পিতার নাম: নুর হোসেন ঘরামী বাড়ির নং : n0005 বয়স : 36 লিঙ্গ : পুরুষ	WPG0699264 ফটো উপলব্ধ	68 নাম : সেরাজুল দরজি পিতার নাম: অর্জেন্দালি দরজি বাড়ির নং : 0 বয়স : 31 লিঙ্গ : পুরুষ	WPG1523588 ফটো উপলব্ধ	69 নাম : তাজিলা দর্জি স্বামীর নাম: সেরাজুল দর্জি বাড়ির নং : n0209 বয়স : 27 লিঙ্গ : মহিলা	WPG1481217 ফটো উপলব্ধ
70 নাম : আসিন্দা দর্জি স্বামীর নাম: আরজেন্দালী দর্জি বাড়ির নং : n0107 বয়স : 37 লিঙ্গ : মহিলা	WPG0806869 ফটো উপলব্ধ	71 নাম : ফতেমা দর্জি পিতার নাম: দুর্দান দর্জি বাড়ির নং : n0105 বয়স : 38 লিঙ্গ : মহিলা	WPG1148436 ফটো উপলব্ধ	72 নাম : রহমাতুল্যা সৈখ পিতার নাম: খতিব সৈখ বাড়ির নং : n0105 বয়স : 36 লিঙ্গ : পুরুষ	WPG0699447 ফটো উপলব্ধ
73 নাম : কাশমীরা সৈখ স্বামীর নাম: রহমাতুল্যা সৈখ বাড়ির নং : n0105 বয়স : 34 লিঙ্গ : মহিলা	WPG0900050 ফটো উপলব্ধ	74 নাম : আরজেন্দালী দর্জী পিতার নাম: বারী দর্জী বাড়ির নং : n0107 বয়স : 66 লিঙ্গ : পুরুষ	WB/15/102/138693 ফটো উপলব্ধ	75 নাম : আতিয়ার রহমান দর্জি পিতার নাম: আরজেন্দ আলি দর্জি বাড়ির নং : n0107 বয়স : 38 লিঙ্গ : পুরুষ	WPG0699363 ফটো উপলব্ধ
76 নাম : আজিজুল দর্জি পিতার নাম: আরজেন্দালী দর্জি বাড়ির নং : n0107 বয়স : 37 লিঙ্গ : পুরুষ	WPG0699371 ফটো উপলব্ধ	77 নাম : রাবিয়া দর্জি পিতার নাম: আর জেন্দালী দর্জি বাড়ির নং : n0107 বয়স : 34 লিঙ্গ : মহিলা	WPG1021906 ফটো উপলব্ধ	78 নাম : খাতুনা দর্জী স্বামীর নাম: ছায়েম দর্জী বাড়ির নং : n0115 বয়স : 71 লিঙ্গ : মহিলা	WB/15/102/138578 ফটো উপলব্ধ
79 নাম : জানায়রা দর্জি মায়ের নাম: খাতুনা দর্জি বাড়ির নং : n0115 বয়স : 39 লিঙ্গ : মহিলা	WPG1021781 ফটো উপলব্ধ	80 নাম : আরতন দর্জি মায়ের নাম: খাতুনা দর্জি বাড়ির নং : n0115 বয়স : 36 লিঙ্গ : পুরুষ	WPG1021880 ফটো উপলব্ধ	81 নাম : আলেয়া দর্জি মায়ের নাম: খাতুনা দর্জি বাড়ির নং : n0115 বয়স : 32 লিঙ্গ : মহিলা	WPG1021773 ফটো উপলব্ধ
82 নাম : সালেয়া দর্জী পিতার নাম: খাতুনা দর্জী বাড়ির নং : n0115 বয়স : 34 লিঙ্গ : মহিলা	WPG0900274 ফটো উপলব্ধ	83 নাম : জায়েদা দর্জি পিতার নাম: আরজেন্দালী দর্জি বাড়ির নং : n0105 বয়স : 41 লিঙ্গ : মহিলা	WPG1148444 ফটো উপলব্ধ	84 নাম : আমিনা মোল্লা স্বামীর নাম: আলিমগীর মোল্লা বাড়ির নং : 000 বয়স : 28 লিঙ্গ : মহিলা	WPG1930106 ফটো উপলব্ধ
85 নাম : ফিরদাউস সৈখ পিতার নাম: খোদাবক্স সৈখ বাড়ির নং : 000 বয়স : 21 লিঙ্গ : পুরুষ	WPG1934033 ফটো উপলব্ধ	86 নাম : জাসমিনা দর্জি মায়ের নাম: জায়েদা দর্জি বাড়ির নং : n0105 বয়স : 26 লিঙ্গ : মহিলা	WPG1480995 ফটো উপলব্ধ	87 নাম : ছালাউদ্দিন লস্কর মায়ের নাম: খতিব লস্কর বাড়ির নং : 000 বয়স : 22 লিঙ্গ : পুরুষ	WPG1922772 ফটো উপলব্ধ
88 নাম : আব্বাস উদ্দিন লস্কর মায়ের নাম: ফতেমা লস্কর বাড়ির নং : 000 বয়স : 23 লিঙ্গ : পুরুষ	WPG1922947 ফটো উপলব্ধ	89 নাম : মঞ্জিলা দর্জি স্বামীর নাম: আজিজুল দর্জি বাড়ির নং : n0107 বয়স : 29 লিঙ্গ : মহিলা	WPG1481068 ফটো উপলব্ধ	90 নাম : প্রিয়া মণ্ডল স্বামীর নাম: ইন্দ্রজিত মণ্ডল বাড়ির নং : 278 বয়স : 29 লিঙ্গ : মহিলা	WPG1235621 ফটো উপলব্ধ

বিধানসভা নির্বাচনক্ষেত্রের নং, নাম : 136-জয়নগর
ভাগ নং, নাম : 1-সদার,মোল্লা ও দর্জি পাড়া

91 নাম : মোসরাফ শেখ পিতার নাম : রাউফ শেখ বাড়ির নং : 000 বয়স : 22 লিঙ্গ : পুরুষ	WPG1931625 ফটো উপলব্ধ	92 নাম : সানিয়া মন্ডল স্বামীর নাম : নসির উদ্দিন মন্ডল বাড়ির নং : 000 বয়স : 29 লিঙ্গ : মহিলা	WPG1763762 ফটো উপলব্ধ	93 নাম : মমতাজ মন্ডল স্বামীর নাম : মধুর মন্ডল বাড়ির নং : 000 বয়স : 31 লিঙ্গ : মহিলা	WPG1763770 ফটো উপলব্ধ
94 নাম : তাজমা মন্ডল স্বামীর নাম : আলি হোসেন মন্ডল বাড়ির নং : 000 বয়স : 27 লিঙ্গ : মহিলা	WPG1763606 ফটো উপলব্ধ	95 নাম : ছপিউল্যা মন্ডল পিতার নাম : সুফিদ্দৌহা মন্ডল বাড়ির নং : 00 বয়স : 25 লিঙ্গ : পুরুষ	WPG1524081 ফটো উপলব্ধ	96 নাম : কালাম মন্ডল পিতার নাম : মনোসূর মন্ডল বাড়ির নং : 00 বয়স : 27 লিঙ্গ : পুরুষ	WPG1523646 ফটো উপলব্ধ
97 নাম : সাহির লস্কর পিতার নাম : হোসেন আলি লস্কর বাড়ির নং : 000 বয়স : 21 লিঙ্গ : পুরুষ	WPG1926260 ফটো উপলব্ধ	98 নাম : সাবানা মন্ডল স্বামীর নাম : কালাম মন্ডল বাড়ির নং : 000 বয়স : 29 লিঙ্গ : মহিলা	WPG1937267 ফটো উপলব্ধ	99 নাম : মাসুদা মন্ডল স্বামীর নাম : নিজাম উদ্দিন মন্ডল বাড়ির নং : 000 বয়স : 23 লিঙ্গ : মহিলা	WPG1763721 ফটো উপলব্ধ
100 নাম : ছকিনা মন্ডল স্বামীর নাম : ছবিউল্যা মন্ডল বাড়ির নং : n0128 বয়স : 27 লিঙ্গ : মহিলা	WPG1481258 ফটো উপলব্ধ	101 নাম : জাহাঙ্গীর মোল্লা পিতার নাম : নূর ইসলাম মোল্লা বাড়ির নং : n0185 বয়স : 28 লিঙ্গ : পুরুষ	WPG1407097 ফটো উপলব্ধ	102 নাম : রহিম মিল্লি পিতার নাম : মাহিজ মিল্লি বাড়ির নং : 000 বয়স : 22 লিঙ্গ : পুরুষ	WPG1933803 ফটো উপলব্ধ
103 নাম : আমিরন মিল্লি স্বামীর নাম : ওহাব আলি মিল্লি বাড়ির নং : 00 বয়স : 35 লিঙ্গ : মহিলা	WPG1650019 ফটো উপলব্ধ	104 নাম : ওহাব আলি মিল্লি পিতার নাম : মোহিজ মিল্লি বাড়ির নং : 0 বয়স : 26 লিঙ্গ : পুরুষ	WPG1523414 ফটো উপলব্ধ	105 নাম : সাহানা শেখ স্বামীর নাম : জাহাঙ্গীর শেখ বাড়ির নং : এন018 বয়স : 25 লিঙ্গ : মহিলা	WPG1523307 ফটো উপলব্ধ
106 নাম : আমিনা মোল্যা স্বামীর নাম : সহিদ আলি মোল্লা বাড়ির নং : 0 বয়স : 27 লিঙ্গ : মহিলা	WPG1523331 ফটো উপলব্ধ	107 নাম : সহিদ আলি মোল্লা পিতার নাম : রোসনালি মোল্লা বাড়ির নং : n0011 বয়স : 29 লিঙ্গ : পুরুষ	WPG1322502 ফটো উপলব্ধ	108 নাম : রেজিনা মোল্লা স্বামীর নাম : আব্বাস উদ্দিন মোল্লা বাড়ির নং : n0089 বয়স : 29 লিঙ্গ : মহিলা	WPG1352087 ফটো উপলব্ধ
109 নাম : আশান আলি মোল্যা পিতার নাম : রাউফ মোল্যা বাড়ির নং : n0008 বয়স : 28 লিঙ্গ : পুরুষ	WPG1407063 ফটো উপলব্ধ	110 নাম : অমীরান লশকর পিতার নাম : জহর লশকর বাড়ির নং : n0118 বয়স : 46 লিঙ্গ : পুরুষ	WPG0806489 ফটো উপলব্ধ	111 নাম : নজরুল মোল্যা পিতার নাম : খালেক মোল্যা বাড়ির নং : এন0097 বয়স : 24 লিঙ্গ : পুরুষ	WPG1763580 ফটো উপলব্ধ
112 নাম : খয়রুল মোল্যা পিতার নাম : খালেক মোল্যা বাড়ির নং : n0097 বয়স : 27 লিঙ্গ : পুরুষ	WPG1407303 ফটো উপলব্ধ	113 নাম : ইয়াসমিনা মোল্যা স্বামীর নাম : সাইফুল মোল্যা বাড়ির নং : এন0039 বয়স : 29 লিঙ্গ : মহিলা	RUL1630227 ফটো উপলব্ধ	114 নাম : শাজাহান মোল্যা পিতার নাম : সাফি মোল্যা বাড়ির নং : এন0068 বয়স : 29 লিঙ্গ : পুরুষ	WPG1763515 ফটো উপলব্ধ
115 নাম : মামনি মোল্লা পিতার নাম : মস্তফা মোল্লা বাড়ির নং : n0064 বয়স : 30 লিঙ্গ : মহিলা	WPG1407329 ফটো উপলব্ধ	116 নাম : রাবিয়া মোল্যা স্বামীর নাম : গোপামকাদের মোল্যা বাড়ির নং : n0066 বয়স : 66 লিঙ্গ : মহিলা	WB/15/102/138142 ফটো উপলব্ধ	117 নাম : ছলেহার মোল্যা স্বামীর নাম : জাকির মোল্যা বাড়ির নং : n0066 বয়স : 44 লিঙ্গ : মহিলা	DYQ2463792 ফটো উপলব্ধ
118 নাম : রোজিনা মোল্লা স্বামীর নাম : মোজাম্মেল মোল্লা বাড়ির নং : n0066 বয়স : 38 লিঙ্গ : মহিলা	WPG1148519 ফটো উপলব্ধ	119 নাম : আবুজাফর মোল্লা পিতার নাম : ছবিউল্যা মোল্লা বাড়ির নং : n0066 বয়স : 38 লিঙ্গ : পুরুষ	WPG1148527 ফটো উপলব্ধ	120 নাম : সেলিনা মোল্লা স্বামীর নাম : মোজাফফর মোল্লা বাড়ির নং : n0066 বয়স : 37 লিঙ্গ : মহিলা	WPG1148493 ফটো উপলব্ধ

বিধানসভা নির্বাচনক্ষেত্রের নং, নাম : 136-জয়নগর
ভাগ নং, নাম : 1-সদার,মোল্লা ও দর্জি পাড়া

121 নাম : নাছিম মোল্লা স্বামীর নাম : আবুল কাহার মোল্লা বাড়ির নং : n0064 বয়স : 35 লিঙ্গ : মহিলা	WPG0699207 ফটো উপলব্ধ	122 নাম : রফিক মোল্লা পিতার নাম : মস্তফা মোল্লা বাড়ির নং : n0064 বয়স : 35 লিঙ্গ : পুরুষ	WPG0900225 ফটো উপলব্ধ	123 নাম : সাব্বিরা মোল্লা স্বামীর নাম : ফিরাজ মোল্লা বাড়ির নং : n0040 বয়স : 38 লিঙ্গ : মহিলা	WPG1068477 ফটো উপলব্ধ
124 নাম : মুসলিমা মোল্লা স্বামীর নাম : নজরুল মোল্লা বাড়ির নং : n0040 বয়স : 36 লিঙ্গ : মহিলা	DYQ2960904 ফটো উপলব্ধ	125 নাম : মুসলিমা মোল্লা স্বামীর নাম : রমজান মোল্লা বাড়ির নং : n0040 বয়স : 42 লিঙ্গ : মহিলা	DYQ2086387 ফটো উপলব্ধ	126 নাম : ফজিলা মোল্লা স্বামীর নাম : মিঞা মোল্লা বাড়ির নং : n0007 বয়স : 61 লিঙ্গ : মহিলা	DYQ1795764 ফটো উপলব্ধ
127 নাম : জাহাঙ্গীর সেখ পিতার নাম : আব্দুল রাসিদ সেখ বাড়ির নং : n0118 বয়স : 33 লিঙ্গ : পুরুষ	WPG0806786 ফটো উপলব্ধ	128 নাম : আলোয়া মোল্লা স্বামীর নাম : কদমদ মোল্লা বাড়ির নং : n0118 বয়স : 49 লিঙ্গ : মহিলা	DYG2463859 ফটো উপলব্ধ	129 নাম : ছুপিয়া মোল্লা স্বামীর নাম : ইউনুছ মোল্লা বাড়ির নং : n0118 বয়স : 49 লিঙ্গ : মহিলা	WPG0806471 ফটো উপলব্ধ
130 নাম : নাজমা মোল্লা স্বামীর নাম : আবুলকলাম মোল্লা বাড়ির নং : n0110 বয়স : 36 লিঙ্গ : মহিলা	WPG0807024 ফটো উপলব্ধ	131 নাম : আবু কলাম মোল্লা পিতার নাম : আরফত বাড়ির নং : n0110 বয়স : 38 লিঙ্গ : পুরুষ	WPG0466508 ফটো উপলব্ধ	132 নাম : আবুখালিম মোল্লা পিতার নাম : আরফত মোল্লা বাড়ির নং : n0110 বয়স : 35 লিঙ্গ : পুরুষ	WPG0807032 ফটো উপলব্ধ
133 নাম : মজীনা মোল্লা স্বামীর নাম : আরফত মোল্লা বাড়ির নং : n0110 বয়স : 56 লিঙ্গ : মহিলা	WB/15/102/138007 ফটো উপলব্ধ	134 নাম : আরাফত মোল্লা পিতার নাম : মেহের মোল্লা বাড়ির নং : n0110 বয়স : 66 লিঙ্গ : পুরুষ	WB/15/102/138574 ফটো উপলব্ধ	135 নাম : তাজমিরা মোল্লা স্বামীর নাম : রফিকুল মোল্লা বাড়ির নং : n0097 বয়স : 33 লিঙ্গ : মহিলা	WPG1235878 ফটো উপলব্ধ
136 নাম : আমিনুল মোল্লা পিতার নাম : খালেক মোল্লা বাড়ির নং : n0097 বয়স : 34 লিঙ্গ : পুরুষ	WPG1021971 ফটো উপলব্ধ	137 নাম : ছায়রন মোল্লা স্বামীর নাম : খালেক মোল্লা বাড়ির নং : n0097 বয়স : 51 লিঙ্গ : মহিলা	WB/15/102/138052 ফটো উপলব্ধ	138 নাম : খালেক মোল্লা পিতার নাম : আব্দার মোল্লা বাড়ির নং : n0097 বয়স : 56 লিঙ্গ : পুরুষ	WB/15/102/138094 ফটো উপলব্ধ
139 নাম : বাবলু মোল্লা পিতার নাম : সাহেব আলী মোল্লা বাড়ির নং : n0091 বয়স : 32 লিঙ্গ : পুরুষ	WPG1235670 ফটো উপলব্ধ	140 নাম : অমিছা মোল্লা স্বামীর নাম : সাহেব মোল্লা বাড়ির নং : n0091 বয়স : 56 লিঙ্গ : মহিলা	WB/15/102/138583 ফটো উপলব্ধ	141 নাম : সাহেবালী মোল্লা পিতার নাম : পালান মোল্লা বাড়ির নং : n0091 বয়স : 66 লিঙ্গ : পুরুষ	WB/15/102/138057 ফটো উপলব্ধ
142 নাম : আব্বাস উদ্দিন মোল্লা পিতার নাম : আয়রুপালী মোল্লা বাড়ির নং : n0089 বয়স : 35 লিঙ্গ : পুরুষ	WPG0807016 ফটো উপলব্ধ	143 নাম : সাহালম সেখ পিতার নাম : আবদুল সেখ বাড়ির নং : n0089 বয়স : 38 লিঙ্গ : পুরুষ	WPG0699280 ফটো উপলব্ধ	144 নাম : আমিনা মোল্লা স্বামীর নাম : আইরুপ মোল্লা বাড়ির নং : n0089 বয়স : 66 লিঙ্গ : মহিলা	WB/15/102/138184 ফটো উপলব্ধ
145 নাম : আইরুপালী মোল্লা পিতার নাম : ছাকাত মোল্লা বাড়ির নং : n0089 বয়স : 71 লিঙ্গ : পুরুষ	DYQ2463628 ফটো উপলব্ধ	146 নাম : মহিরম মোল্লা স্বামীর নাম : আওলাদ মোল্লা বাড়ির নং : n0084 বয়স : 51 লিঙ্গ : মহিলা	WB/15/102/138644 ফটো উপলব্ধ	147 নাম : আওলাদালী মোল্লা পিতার নাম : ফয়জদ্দীন মোল্লা বাড়ির নং : n0084 বয়স : 59 লিঙ্গ : পুরুষ	WB/15/102/138040 ফটো উপলব্ধ
148 নাম : আস্তরা মোল্লা স্বামীর নাম : ফরজদ্দীন মোল্লা বাড়ির নং : n0081 বয়স : 76 লিঙ্গ : মহিলা	WB/15/102/138708 ফটো উপলব্ধ	149 নাম : আতিকুল মোল্লা পিতার নাম : সওকাতালি মোল্লা বাড়ির নং : n0081 বয়স : 31 লিঙ্গ : পুরুষ	WPG1148394 ফটো উপলব্ধ	150 নাম : সন্তকাতালি মোল্লা পিতার নাম : সামসুদ্দীন মোল্লা বাড়ির নং : n0081 বয়স : 61 লিঙ্গ : পুরুষ	WB/15/102/138041 ফটো উপলব্ধ

বিধানসভা নির্বাচনক্ষেত্রের নং, নাম : 136-জয়নগর
ভাগ নং, নাম : 1-সদার,মোল্লা ও দর্জি পাড়া

151 নাম : লালবানু মোল্যা স্বামীর নাম: জাকির মোল্যা বাড়ির নং : n0079 বয়স : 44 লিঙ্গ : মহিলা	DYQ2463743 ফটো উপলব্ধ	152 নাম : জাকিরহোসেন মোল্যা পিতার নাম: ছমছলীন মোল্যা বাড়ির নং : n0079 বয়স : 50 লিঙ্গ : পুরুষ	WB/15/102/138745 ফটো উপলব্ধ	153 নাম : সুন্দরী মোল্লা স্বামীর নাম: নবুরালী মোল্লা বাড়ির নং : n0077 বয়স : 36 লিঙ্গ : মহিলা	WPG0900118 ফটো উপলব্ধ
154 নাম : ছলেমান মোল্যা পিতার নাম: আসরাফ আলি মোল্যা বাড়ির নং : 078 বয়স : 36 লিঙ্গ : পুরুষ	WPG0699215 ফটো উপলব্ধ	155 নাম : ছপুরা মোল্লা স্বামীর নাম: জিয়ারুল মোল্লা বাড়ির নং : n0008 বয়স : 38 লিঙ্গ : মহিলা	WPG1236017 ফটো উপলব্ধ	156 নাম : জিয়ারুল মোল্লা পিতার নাম: ইসমাইল মোল্লা বাড়ির নং : n0008 বয়স : 39 লিঙ্গ : পুরুষ	DYQ2904225 ফটো উপলব্ধ
157 নাম : সামসুন্নেহার মোল্যা স্বামীর নাম: রফিক মোল্যা বাড়ির নং : n0008 বয়স : 38 লিঙ্গ : মহিলা	WPG0466144 ফটো উপলব্ধ	158 নাম : রফিক মোল্যা পিতার নাম: ইসমাইল বাড়ির নং : n0008 বয়স : 40 লিঙ্গ : পুরুষ	DYQ2743466 ফটো উপলব্ধ	159 নাম : লিলুফা মোল্লা স্বামীর নাম: রফিক মোল্লা বাড়ির নং : n0090 বয়স : 30 লিঙ্গ : মহিলা	WPG1235688 ফটো উপলব্ধ
160 নাম : পারবিনা মোল্লা পিতার নাম: আয়েপ আলি মোল্লা বাড়ির নং : n0090 বয়স : 34 লিঙ্গ : মহিলা	WPG0900290 ফটো উপলব্ধ	161 নাম : রফিকুল মোল্লা পিতার নাম: আয়েপালি মোল্লা বাড়ির নং : n0090 বয়স : 37 লিঙ্গ : পুরুষ	WPG0603266 ফটো উপলব্ধ	162 নাম : সালেহার মোল্লা স্বামীর নাম: মনিরুল মোল্লা বাড়ির নং : n0097 বয়স : 36 লিঙ্গ : মহিলা	WPG0806844 ফটো উপলব্ধ
163 নাম : আলেমা মোল্লা স্বামীর নাম: খয়রুল মোল্লা বাড়ির নং : n0007 বয়স : 38 লিঙ্গ : মহিলা	DYQ2904266 ফটো উপলব্ধ	164 নাম : মনিরুল মোল্লা পিতার নাম: মিয়াব মোল্লা বাড়ির নং : n0007 বয়স : 38 লিঙ্গ : পুরুষ	DYQ2904274 ফটো উপলব্ধ	165 নাম : খয়রুল মোল্লা পিতার নাম: মিয়াব মোল্লা বাড়ির নং : n0007 বয়স : 42 লিঙ্গ : পুরুষ	DYQ2086585 ফটো উপলব্ধ
166 নাম : খলিল মোল্লা পিতার নাম: মিয়াব মোল্লা বাড়ির নং : n0007 বয়স : 43 লিঙ্গ : পুরুষ	DYQ2086577 ফটো উপলব্ধ	167 নাম : মমতাজ মোল্লা স্বামীর নাম: খলিল মোল্লা বাড়ির নং : n0007 বয়স : 44 লিঙ্গ : মহিলা	DYQ1795780 ফটো উপলব্ধ	168 নাম : রমজান মোল্যা পিতার নাম: আরফত মোল্যা বাড়ির নং : n0040 বয়স : 49 লিঙ্গ : পুরুষ	WB/15/102/138294 ফটো উপলব্ধ
169 নাম : হারান মোল্যা পিতার নাম: আরফত মোল্যা বাড়ির নং : n0040 বয়স : 51 লিঙ্গ : পুরুষ	WB/15/102/138191 ফটো উপলব্ধ	170 নাম : ছকিনা মোল্যা স্বামীর নাম: আরফত মোল্যা বাড়ির নং : n0040 বয়স : 61 লিঙ্গ : মহিলা	DYQ2086361 ফটো উপলব্ধ	171 নাম : রহমতুল্লা মোল্লা পিতার নাম: ছইরুল মোল্লা বাড়ির নং : n0039 বয়স : 35 লিঙ্গ : পুরুষ	WPG1236108 ফটো উপলব্ধ
172 নাম : রহিমা মোল্যা স্বামীর নাম: ছহরাপ মোল্যা বাড়ির নং : n0039 বয়স : 61 লিঙ্গ : মহিলা	WB/15/102/138078 ফটো উপলব্ধ	173 নাম : ছহরাপ মোল্যা পিতার নাম: ফকির মোল্যা বাড়ির নং : n0039 বয়স : 66 লিঙ্গ : পুরুষ	WB/15/102/138276 ফটো উপলব্ধ	174 নাম : মাবুদালী মোল্লা পিতার নাম: রোসনালী মোল্যা বাড়ির নং : n0041 বয়স : 34 লিঙ্গ : পুরুষ	WPG0807008 ফটো উপলব্ধ
175 নাম : মাবুদা মোল্যা স্বামীর নাম: রোসনালী মোল্যা বাড়ির নং : n0011 বয়স : 56 লিঙ্গ : মহিলা	WB/15/102/138655 ফটো উপলব্ধ	176 নাম : রোসনালী মোল্যা পিতার নাম: মোছলেম মোল্যা বাড়ির নং : n0011 বয়স : 61 লিঙ্গ : পুরুষ	WB/15/102/138365 ফটো উপলব্ধ	177 নাম : সহিদুল্লা মোল্যা পিতার নাম: আশরাফ মোল্যা বাড়ির নং : n0010 বয়স : 38 লিঙ্গ : পুরুষ	WPG0466573 ফটো উপলব্ধ
178 নাম : ছপুরা মোল্লা স্বামীর নাম: আসরাফ মোল্যা বাড়ির নং : n0010 বয়স : 61 লিঙ্গ : মহিলা	WB/15/102/138162 ফটো উপলব্ধ	179 নাম : আশরাফ মোল্যা পিতার নাম: মোছলেম মোল্যা বাড়ির নং : n0010 বয়স : 67 লিঙ্গ : পুরুষ	WB/15/102/138025 ফটো উপলব্ধ	180 নাম : রোজিনা খাতুন মোল্লা স্বামীর নাম: পোশিম মোল্লা বাড়ির নং : n0009 বয়স : 38 লিঙ্গ : মহিলা	WPG0806984 ফটো উপলব্ধ

বিধানসভা নির্বাচনক্ষেত্রের নং, নাম : 136-জয়নগর
ভাগ নং, নাম : 1-সদার,মোল্লা ও দর্জি পাড়া

181 নাম : সেলিম মোল্ল্যা পিতার নাম : মোবারক বাড়ির নং : n0009 বয়স : 38 লিঙ্গ : পুরুষ	DYQ2743474 ফটো উপলব্ধ	182 নাম : ছলেহার মোল্ল্যা স্বামীর নাম : মোবারক মোল্ল্যা বাড়ির নং : n0009 বয়স : 55 লিঙ্গ : মহিলা	WB/15/102/138346 ফটো উপলব্ধ	183 নাম : মোবারক মোল্ল্যা পিতার নাম : হানিফ মোল্ল্যা বাড়ির নং : n0009 বয়স : 59 লিঙ্গ : পুরুষ	WB/15/102/138107 ফটো উপলব্ধ
184 নাম : ফরিদা দর্জি স্বামীর নাম : আক্তার রহমান দর্জি বাড়ির নং : n0008 বয়স : 31 লিঙ্গ : মহিলা	WPG1021948 ফটো উপলব্ধ	S 185 নাম : রোজিনা মোল্লা স্বামীর নাম : আব্দুল ওহাব মোল্লা বাড়ির নং : n0064 বয়স : 36 লিঙ্গ : মহিলা	WPG1235837 ফটো উপলব্ধ	186 নাম : আবুল তাহের মোল্লা পিতার নাম : গোফুর আলি মোল্লা বাড়ির নং : n0064 বয়স : 35 লিঙ্গ : পুরুষ	WPG0900241 ফটো উপলব্ধ
187 নাম : আবুল হোসেন মোল্ল্যা পিতার নাম : গোলাম কাদের মোল্ল্যা বাড়ির নং : n0064 বয়স : 36 লিঙ্গ : পুরুষ	WPG1235928 ফটো উপলব্ধ	188 নাম : সাবিনা মোল্ল্যা স্বামীর নাম : আব্দুল বাসার মোল্লা বাড়ির নং : n0064 বয়স : 37 লিঙ্গ : মহিলা	DYQ2960938 ফটো উপলব্ধ	189 নাম : আবুল কাহার মোল্ল্যা পিতার নাম : গোফুর মোল্ল্যা বাড়ির নং : n0064 বয়স : 39 লিঙ্গ : পুরুষ	WPG0466227 ফটো উপলব্ধ
190 নাম : আব্দুল বাসার মোল্ল্যা পিতার নাম : গোলাম কাদের মোল্ল্যা বাড়ির নং : n0064 বয়স : 39 লিঙ্গ : পুরুষ	WPG0466235 ফটো উপলব্ধ	191 নাম : কারিমা মোল্ল্যা স্বামীর নাম : গফুর মোল্ল্যা বাড়ির নং : n0064 বয়স : 61 লিঙ্গ : মহিলা	WB/15/102/138136 ফটো উপলব্ধ	192 নাম : আবুল হাসান মোল্ল্যা পিতার নাম : গোলাম কাদের মোল্ল্যা বাড়ির নং : n0064 বয়স : 37 লিঙ্গ : পুরুষ	WPG0466201 ফটো উপলব্ধ
193 নাম : গোলাম কাদের মোল্ল্যা পিতার নাম : আবেদালি মোল্ল্যা বাড়ির নং : n0064 বয়স : 69 লিঙ্গ : পুরুষ	WB/15/102/138863 ফটো উপলব্ধ	194 নাম : রসিদা মোল্ল্যা স্বামীর নাম : মস্তফা মোল্ল্যা বাড়ির নং : n0064 বয়স : 61 লিঙ্গ : মহিলা	WB/15/102/138709 ফটো উপলব্ধ	195 নাম : ছলেহার মোল্ল্যা স্বামীর নাম : সার্বি মোল্ল্যা বাড়ির নং : n0063 বয়স : 55 লিঙ্গ : মহিলা	WB/15/102/138518 ফটো উপলব্ধ
196 নাম : আইমা মোল্লা স্বামীর নাম : রইচ মোল্লা বাড়ির নং : n0008 বয়স : 47 লিঙ্গ : মহিলা	DYQ1740224 ফটো উপলব্ধ	197 নাম : মমতাজ মোল্ল্যা স্বামীর নাম : রহিম মোল্লা বাড়ির নং : n0008 বয়স : 49 লিঙ্গ : মহিলা	DYQ1795723 ফটো উপলব্ধ	198 নাম : রহিম মোল্লা পিতার নাম : ইসমাইল মোল্লা বাড়ির নং : n0008 বয়স : 51 লিঙ্গ : পুরুষ	DYQ1798925 ফটো উপলব্ধ
199 নাম : রইচ মোল্ল্যা পিতার নাম : ইসমাইল মোল্ল্যা বাড়ির নং : n0008 বয়স : 51 লিঙ্গ : পুরুষ	WB/15/102/138174 ফটো উপলব্ধ	200 নাম : নূরআলম মোল্ল্যা পিতার নাম : করিম মোল্ল্যা বাড়ির নং : n0008 বয়স : 33 লিঙ্গ : পুরুষ	WPG1235902 ফটো উপলব্ধ	201 নাম : নূরবান মোল্ল্যা স্বামীর নাম : করিম মোল্ল্যা বাড়ির নং : n0008 বয়স : 51 লিঙ্গ : মহিলা	WB/15/102/138372 ফটো উপলব্ধ
202 নাম : করিম মোল্ল্যা পিতার নাম : ইসমাইল মোল্ল্যা বাড়ির নং : n0008 বয়স : 56 লিঙ্গ : পুরুষ	WB/15/102/138474 ফটো উপলব্ধ	203 নাম : জয়নূর মোল্ল্যা স্বামীর নাম : ইসমাইল মোল্ল্যা বাড়ির নং : n0008 বয়স : 79 লিঙ্গ : মহিলা	WB/15/102/138125 ফটো উপলব্ধ	204 নাম : রহিমা মোল্ল্যা স্বামীর নাম : ইসমাইল মোল্ল্যা বাড়ির নং : n0008 বয়স : 81 লিঙ্গ : মহিলা	WB/15/102/138075 ফটো উপলব্ধ
205 নাম : আজিজুল মোল্ল্যা পিতার নাম : মোগরব মোল্ল্যা বাড়ির নং : n0006 বয়স : 33 লিঙ্গ : পুরুষ	WPG1236116 ফটো উপলব্ধ	206 নাম : হামিদা মোল্ল্যা স্বামীর নাম : মোগরব মোল্ল্যা বাড়ির নং : n0006 বয়স : 55 লিঙ্গ : মহিলা	WB/15/102/138517 ফটো উপলব্ধ	207 নাম : মোগরব মোল্ল্যা পিতার নাম : হানিফ মোল্ল্যা বাড়ির নং : n0006 বয়স : 57 লিঙ্গ : পুরুষ	WB/15/102/138116 ফটো উপলব্ধ
208 নাম : ছলেহার মোল্ল্যা স্বামীর নাম : আয়েপালি মোল্ল্যা বাড়ির নং : n0090 বয়স : 51 লিঙ্গ : মহিলা	WB/15/102/138185 ফটো উপলব্ধ	209 নাম : আয়েপালি মোল্ল্যা পিতার নাম : ছাকাত মোল্ল্যা বাড়ির নং : n0090 বয়স : 56 লিঙ্গ : পুরুষ	WB/15/102/138177 ফটো উপলব্ধ	210 নাম : নবুরালী মোল্ল্যা পিতার নাম : আশরাপ বাড়ির নং : n0077 বয়স : 43 লিঙ্গ : পুরুষ	DYQ2743458 ফটো উপলব্ধ

বিধানসভা নির্বাচনক্ষেত্রের নং, নাম : 136-জয়নগর
ভাগ নং, নাম : 1-সদার,মোল্লা ও দর্জি পাড়া

211 নাম : নোবাহার মোল্যা স্বামীর নাম: আশরাফ মোল্যা বাড়ির নং : 078 বয়স : 54 লিঙ্গ : মহিলা	DYQ1739200 ফটো উপলব্ধ	212 নাম : আশরাফ আলি মোল্যা পিতার নাম: আবদার মোল্যা বাড়ির নং : 078 বয়স : 59 লিঙ্গ : পুরুষ	DYQ1739242 ফটো উপলব্ধ	213 নাম : লতিফা মোল্লা স্বামীর নাম: জাহাঙ্গীর মোল্লা বাড়ির নং : n0075 বয়স : 37 লিঙ্গ : মহিলা	DYQ2960979 ফটো উপলব্ধ
214 নাম : জাহাঙ্গীর মোল্লা পিতার নাম: ইছা মোল্যা বাড়ির নং : n0075 বয়স : 49 লিঙ্গ : পুরুষ	WPG1600824 ফটো উপলব্ধ	215 নাম : জাকির হোসেন মোল্লা পিতার নাম: ইছা মোল্লা বাড়ির নং : n0075 বয়স : 51 লিঙ্গ : পুরুষ	WPG1586304 ফটো উপলব্ধ	216 নাম : হাজরা মোল্যা স্বামীর নাম: ইছা মোল্যা বাড়ির নং : n0075 বয়স : 66 লিঙ্গ : মহিলা	WB/15/102/138438 ফটো উপলব্ধ
217 নাম : হামিদা মোল্যা স্বামীর নাম: হোসেম মোল্যা বাড়ির নং : n0074 বয়স : 51 লিঙ্গ : মহিলা	WB/15/102/138782 ফটো উপলব্ধ	218 নাম : হোসেম মোল্যা পিতার নাম: আরফত মোল্যা বাড়ির নং : n0074 বয়স : 56 লিঙ্গ : পুরুষ	WB/15/102/138102 ফটো উপলব্ধ	219 নাম : তামিনা মোল্লা স্বামীর নাম: কাশেম মোল্লা বাড়ির নং : n0073 বয়স : 36 লিঙ্গ : মহিলা	WPG0806976 ফটো উপলব্ধ
220 নাম : কাশেম মোল্লা পিতার নাম: আরফত মোল্লা বাড়ির নং : n0073 বয়স : 36 লিঙ্গ : পুরুষ	DYQ2960946 ফটো উপলব্ধ	221 নাম : হোসেন মোল্লা পিতার নাম: আরফত মোল্লা বাড়ির নং : n0073 বয়স : 43 লিঙ্গ : পুরুষ	DYQ2463610 ফটো উপলব্ধ	222 নাম : মর্জিনা মোল্যা পিতার নাম: ছলেমান মোল্যা বাড়ির নং : n0073 বয়স : 66 লিঙ্গ : মহিলা	WB/15/102/138437 ফটো উপলব্ধ
223 নাম : মুর্শিদা মোল্লা স্বামীর নাম: আয়রুপালী মোল্লা বাড়ির নং : n0070 বয়স : 37 লিঙ্গ : মহিলা	DYQ2961068 ফটো উপলব্ধ	224 নাম : আয়রুপালী মোল্লা পিতার নাম: আয়রুপালী মোল্লা বাড়ির নং : n0070 বয়স : 40 লিঙ্গ : পুরুষ	DYQ2961076 ফটো উপলব্ধ	225 নাম : আসিদা মোল্যা স্বামীর নাম: আব্দুল তাহের মোল্যা বাড়ির নং : n0070 বয়স : 36 লিঙ্গ : মহিলা	WPG0468827 ফটো উপলব্ধ
226 নাম : আইমা মোল্যা স্বামীর নাম: আহাদ মোল্যা বাড়ির নং : n0070 বয়স : 51 লিঙ্গ : মহিলা	WB/15/102/138053 ফটো উপলব্ধ	# 227 নাম : আহাদালি মোল্লা পিতার নাম: আবদার মোল্যা বাড়ির নং : n0070 বয়স : 66 লিঙ্গ : পুরুষ	WPG2067643 ফটো উপলব্ধ	228 নাম : রোকিয়া মোল্যা স্বামীর নাম: আব্দুল মান্নান মোল্যা বাড়ির নং : n0068 বয়স : 57 লিঙ্গ : মহিলা	WPG1583764 ফটো উপলব্ধ
229 নাম : আব্দুল মান্নান মোল্যা পিতার নাম: মোকছেদ মোল্যা বাড়ির নং : n0068 বয়স : 63 লিঙ্গ : পুরুষ	WPG1583798 ফটো উপলব্ধ	230 নাম : রবিউল মোল্লা পিতার নাম: আশরাফ আলি মোল্লা বাড়ির নং : n0090 বয়স : 30 লিঙ্গ : পুরুষ	WPG0900282 ফটো উপলব্ধ	231 নাম : খালেদা মোল্যা স্বামীর নাম: সাজিজুল মোল্যা বাড়ির নং : n0009 বয়স : 27 লিঙ্গ : মহিলা	WPG1322890 ফটো উপলব্ধ
232 নাম : সেলিমা মোল্লা স্বামীর নাম: ছলেমান মোল্লা বাড়ির নং : 078 বয়স : 46 লিঙ্গ : মহিলা	DYQ1739176 ফটো উপলব্ধ	233 নাম : হোসেনয়ার মোল্লা স্বামীর নাম: হোসেন মোল্লা বাড়ির নং : n0073 বয়স : 38 লিঙ্গ : মহিলা	DYQ2904233 ফটো উপলব্ধ	234 নাম : মোসারফ মোল্লা পিতার নাম: খলিল মোল্লা বাড়ির নং : এন0007 বয়স : 24 লিঙ্গ : পুরুষ	WPG1803709 ফটো উপলব্ধ
235 নাম : টুমা মোল্লা স্বামীর নাম: মোসারফ মোল্লা বাড়ির নং : এন0007 বয়স : 25 লিঙ্গ : মহিলা	WPG1803683 ফটো উপলব্ধ	236 নাম : বাবুল মোল্যা পিতার নাম: রহিম মোল্যা বাড়ির নং : এন0008 বয়স : 28 লিঙ্গ : পুরুষ	WPG1824291 ফটো উপলব্ধ	237 নাম : রজিয়া মোল্লা স্বামীর নাম: বাবুল মোল্লা বাড়ির নং : এন0009 বয়স : 26 লিঙ্গ : মহিলা	WPG1824333 ফটো উপলব্ধ
238 নাম : সাইফুল মোল্লা পিতার নাম: ইছা মোল্যা বাড়ির নং : n0039 বয়স : 30 লিঙ্গ : পুরুষ	WPG1322569 ফটো উপলব্ধ	239 নাম : রবিউল মোল্যা পিতার নাম: আব্দুল মান্নান মোল্যা বাড়ির নং : n0064 বয়স : 29 লিঙ্গ : পুরুষ	WPG1322577 ফটো উপলব্ধ	240 নাম : আবুল কাশেম মোল্যা পিতার নাম: মোসাম কাশেম মোল্যা বাড়ির নং : n0064 বয়স : 37 লিঙ্গ : পুরুষ	WPG1322536 ফটো উপলব্ধ

বিধানসভা নির্বাচনক্ষেত্রের নং, নাম : 136-জয়নগর
ভাগ নং, নাম : 1-সদার,মোল্লা ও দর্জি পাড়া

241	WPG1322510	নাম : আজমত মোল্লা পিতার নাম: রৌশনালী মোল্লা বাড়ির নং : n0041 বয়স : 29 লিঙ্গ : পুরুষ	ফটো উপলব্ধ	242	WPG1322825	নাম : মাহুজা মোল্লা স্বামীর নাম: আব্দুল কায়েম মোল্লা বাড়ির নং : n0064 বয়স : 31 লিঙ্গ : মহিলা	ফটো উপলব্ধ	243	WPG1322858	নাম : ছালাউদ্দিন মোল্লা পিতার নাম: সফি মোল্লা বাড়ির নং : n0063 বয়স : 32 লিঙ্গ : পুরুষ	ফটো উপলব্ধ
244	WPG1322866	নাম : এবাদুল্লা মোল্লা পিতার নাম: আশরাফ মোল্লা বাড়ির নং : n0010 বয়স : 28 লিঙ্গ : পুরুষ	ফটো উপলব্ধ	245	DYQ2743441	নাম : সিরাজ মোল্লা পিতার নাম: আরিফত বাড়ির নং : n0040 বয়স : 41 লিঙ্গ : পুরুষ	ফটো উপলব্ধ	246	WPG1481241	নাম : মফিজুল মোল্লা পিতার নাম: মোগারব মোল্লা বাড়ির নং : n0006 বয়স : 27 লিঙ্গ : পুরুষ	ফটো উপলব্ধ
247	WPG0466086	নাম : নজরুল মোল্লা পিতার নাম: আরিফত মোল্লা বাড়ির নং : n0040 বয়স : 38 লিঙ্গ : পুরুষ	ফটো উপলব্ধ	248	WPG1930338	নাম : জাহাঙ্গির ঘরামী পিতার নাম: জাকির হোসেন ঘরামী বাড়ির নং : 000 বয়স : 24 লিঙ্গ : পুরুষ	ফটো উপলব্ধ	249	WPG1322742	নাম : কাশ্মীরা মোল্লা স্বামীর নাম: আব্দুল ফকর মোল্লা বাড়ির নং : n0068 বয়স : 29 লিঙ্গ : মহিলা	ফটো উপলব্ধ
250	WPG1322676	নাম : রহমাতুল্লা মোল্লা পিতার নাম: সাহেবালী মোল্লা বাড়ির নং : n0091 বয়স : 31 লিঙ্গ : পুরুষ	ফটো উপলব্ধ	251	WPG1944628	নাম : হাজরা মোল্লা স্বামীর নাম: শহর মোল্লা বাড়ির নং : n0078 বয়স : 81 লিঙ্গ : মহিলা	ফটো উপলব্ধ	252	WPG1955830	নাম : রাজিবুল মোল্লা পিতার নাম: আব্দুল মান্নান মোল্লা বাড়ির নং : এন0068 বয়স : 24 লিঙ্গ : পুরুষ	ফটো উপলব্ধ
253	WPG1481118	নাম : কোহিনুর মোল্লা স্বামীর নাম: হাশিম মোল্লা বাড়ির নং : n0074 বয়স : 31 লিঙ্গ : মহিলা	ফটো উপলব্ধ	254	WPG1873454	নাম : রাবিয়া মোল্লা স্বামীর নাম: এবাদুল্লা মোল্লা বাড়ির নং : n0079 বয়স : 55 লিঙ্গ : মহিলা	ফটো উপলব্ধ	255	WPG1932698	নাম : ফতেমা ঘরামী স্বামীর নাম: আবু জাফর ঘরামী বাড়ির নং : 000 বয়স : 23 লিঙ্গ : মহিলা	ফটো উপলব্ধ
256	WB/15/102/138650	নাম : রোকিয়া মোল্লা স্বামীর নাম: সওকাতালি মোল্লা বাড়ির নং : n0081 বয়স : 56 লিঙ্গ : মহিলা	ফটো উপলব্ধ	257	WPG1407444	নাম : মনোয়ারা মোল্লা স্বামীর নাম: মাহদালী মোল্লা বাড়ির নং : n0066 বয়স : 30 লিঙ্গ : মহিলা	ফটো উপলব্ধ	258	WPG1322551	নাম : মাজিদা মোল্লা স্বামীর নাম: সাদাম হোসেন মোল্লা বাড়ির নং : n0079 বয়স : 31 লিঙ্গ : মহিলা	ফটো উপলব্ধ
259	WPG1869965	নাম : সালমা মোল্লা স্বামীর নাম: আব্দুল মোল্লা বাড়ির নং : এন0081 বয়স : 26 লিঙ্গ : মহিলা	ফটো উপলব্ধ	260	DYQ2463735	নাম : মাহামুদা মোল্লা স্বামীর নাম: জাকির হোসেন মোল্লা বাড়ির নং : n0075 বয়স : 47 লিঙ্গ : মহিলা	ফটো উপলব্ধ	261	WPG0806927	নাম : সাদাম হোসেন মোল্লা পিতার নাম: ত্রাদালী মোল্লা বাড়ির নং : N0079 বয়স : 33 লিঙ্গ : পুরুষ	ফটো উপলব্ধ
262	WPG0806919	নাম : রফিকুল মোল্লা পিতার নাম: সওকাতালি মোল্লা বাড়ির নং : n0081 বয়স : 36 লিঙ্গ : পুরুষ	ফটো উপলব্ধ	263	WPG1912294	নাম : মোমিনা মোল্লা স্বামীর নাম: রহমাতুল্লা মোল্লা বাড়ির নং : এন0099 বয়স : 24 লিঙ্গ : মহিলা	ফটো উপলব্ধ	264	WPG1481233	নাম : আলেয়া মোল্লা পিতার নাম: আরিফত মোল্লা বাড়ির নং : n0210 বয়স : 29 লিঙ্গ : মহিলা	ফটো উপলব্ধ
265	WPG1649862	নাম : হাসানুর মোল্লা পিতার নাম: হাসিম মোল্লা বাড়ির নং : 00 বয়স : 25 লিঙ্গ : পুরুষ	ফটো উপলব্ধ	266	WPG1650076	নাম : রুকসানা মোল্লা পিতার নাম: জাকির হোসেন মোল্লা বাড়ির নং : 00 বয়স : 24 লিঙ্গ : মহিলা	ফটো উপলব্ধ	267	WPG1763481	নাম : নাজিবুল মোল্লা পিতার নাম: নছিম আলি মোল্লা বাড়ির নং : এন0088 বয়স : 25 লিঙ্গ : পুরুষ	ফটো উপলব্ধ
268	WPG1803691	নাম : নূর হোসেন মোল্লা পিতার নাম: কামো মোল্লা বাড়ির নং : এন0041 বয়স : 41 লিঙ্গ : পুরুষ	ফটো উপলব্ধ	269	WPG1804160	নাম : মাবুদ হোসেন মোল্লা পিতার নাম: খলিল রহমান মোল্লা বাড়ির নং : এন0062 বয়স : 24 লিঙ্গ : পুরুষ	ফটো উপলব্ধ	270	WPG1407287	নাম : মোনহারা মোল্লা পিতার নাম: নূর ইসলাম মোল্লা বাড়ির নং : n0059 বয়স : 29 লিঙ্গ : মহিলা	ফটো উপলব্ধ

বিধানসভা নির্বাচনক্ষেত্রের নং, নাম : 136-জয়নগর
ভাগ নং, নাম : 1-সদার,মোল্লা ও দর্জি পাড়া

271 নাম : সায়রা মোলা স্বামীর নাম: সোরাব মোলা বাড়ির নং : n0088 বয়স : 56 লিঙ্গ : মহিলা	DYQ2961001 ফটো উপলব্ধ	272 নাম : জিয়াদ আলি মোল্লা পিতার নাম: তালেব আলি মোল্লা বাড়ির নং : n0062 বয়স : 75 লিঙ্গ : পুরুষ	WPG1599844 ফটো উপলব্ধ	273 নাম : আতিয়ার রহমান মোল্যা পিতার নাম: জিয়াড আলি মোলা বাড়ির নং : n0062 বয়স : 50 লিঙ্গ : পুরুষ	DYQ1739234 ফটো উপলব্ধ
274 নাম : নাজুল মোল্লা পিতার নাম: জাকির হোসেন মোল্লা বাড়ির নং : 00 বয়স : 27 লিঙ্গ : পুরুষ	WPG1650050 ফটো উপলব্ধ	275 নাম : জাহির হোসেন মোল্লা পিতার নাম: জাকির হোসেন মোল্লা বাড়ির নং : 0 বয়স : 25 লিঙ্গ : পুরুষ	WPG1523364 ফটো উপলব্ধ	276 নাম : আবেদা মোল্লা স্বামীর নাম: নুরইসলাম মোল্লা বাড়ির নং : n0059 বয়স : 53 লিঙ্গ : মহিলা	WB/15/102/138827 ফটো উপলব্ধ
277 নাম : আলিমদ্দিন মোল্লা পিতার নাম: আরজেদ মোল্লা বাড়ির নং : n0062 বয়স : 56 লিঙ্গ : পুরুষ	WPG0900068 ফটো উপলব্ধ	278 নাম : আলি হোসেন মোল্যা পিতার নাম: মোঃ হান্নান বাড়ির নং : n0067 বয়স : 39 লিঙ্গ : পুরুষ	DYQ2743482 ফটো উপলব্ধ	279 নাম : ছমিরন মোল্যা স্বামীর নাম: সাহিবুদ্দিন মোল্যা বাড়ির নং : n0080 বয়স : 44 লিঙ্গ : মহিলা	DYQ2463842 ফটো উপলব্ধ
280 নাম : মুছা মোল্লা পিতার নাম: ওস্বর মোল্লা বাড়ির নং : n0082 বয়স : 81 লিঙ্গ : পুরুষ	WPG1583970 ফটো উপলব্ধ	281 নাম : ছপুরা মোল্যা স্বামীর নাম: মুছা মোল্যা বাড়ির নং : n0082 বয়স : 75 লিঙ্গ : মহিলা	WPG1583988 ফটো উপলব্ধ	282 নাম : আবুকাশেম মোল্লা পিতার নাম: মুছা মোল্যা বাড়ির নং : n0082 বয়স : 45 লিঙ্গ : পুরুষ	DYQ2463768 ফটো উপলব্ধ
283 নাম : আবু কাহার মোল্যা পিতার নাম: মুছা মোল্যা বাড়ির নং : n0082 বয়স : 38 লিঙ্গ : পুরুষ	DYQ2960987 ফটো উপলব্ধ	284 নাম : মুনজিলা মোল্লা স্বামীর নাম: আবুকাহার মোল্লা বাড়ির নং : n0082 বয়স : 34 লিঙ্গ : মহিলা	WPG1021815 ফটো উপলব্ধ	285 নাম : আবুল বাসার মোল্লা পিতার নাম: মুছা মোল্লা বাড়ির নং : n0082 বয়স : 34 লিঙ্গ : পুরুষ	WPG0900134 ফটো উপলব্ধ
286 নাম : তাজমিরা মোল্লা স্বামীর নাম: আবুল বাসার মোল্লা বাড়ির নং : n0082 বয়স : 36 লিঙ্গ : মহিলা	WPG1021823 ফটো উপলব্ধ	287 নাম : নুরনেহার মোল্লা স্বামীর নাম: আবুকাহার মোল্লা বাড়ির নং : n0082 বয়স : 35 লিঙ্গ : মহিলা	WPG1021922 ফটো উপলব্ধ	288 নাম : জাকির মোল্যা পিতার নাম: আবেদালী মোল্যা বাড়ির নং : n0065 বয়স : 51 লিঙ্গ : পুরুষ	WB/15/102/138743 ফটো উপলব্ধ
289 নাম : আমিরন মোল্লা স্বামীর নাম: আবুতাহের মোল্লা বাড়ির নং : n0088 বয়স : 30 লিঙ্গ : মহিলা	WPG1148402 ফটো উপলব্ধ	290 নাম : সেরিনা মোল্লা স্বামীর নাম: ছহরুপ মোল্লা বাড়ির নং : n0088 বয়স : 30 লিঙ্গ : মহিলা	WPG1235969 ফটো উপলব্ধ	291 নাম : আবু তাহের মোল্লা পিতার নাম: ছহরুপ বাড়ির নং : n0088 বয়স : 34 লিঙ্গ : পুরুষ	WPG0806794 ফটো উপলব্ধ
292 নাম : সাহানুর মোল্যা স্বামীর নাম: আফিল রাহিম মোল্লা বাড়ির নং : n0088 বয়স : 36 লিঙ্গ : মহিলা	DYQ2961027 ফটো উপলব্ধ	293 নাম : সায়নাজ মোল্লা স্বামীর নাম: রাজাক মোল্যা বাড়ির নং : n0088 বয়স : 34 লিঙ্গ : মহিলা	WPG0806802 ফটো উপলব্ধ	294 নাম : রাজাক মোল্যা পিতার নাম: ছহরুপ মোল্যা বাড়ির নং : n0088 বয়স : 37 লিঙ্গ : পুরুষ	WPG0467076 ফটো উপলব্ধ
295 নাম : রাজিয়া মোল্যা স্বামীর নাম: ছহরুপ মোল্যা বাড়ির নং : n0088 বয়স : 40 লিঙ্গ : মহিলা	WPG0467068 ফটো উপলব্ধ	296 নাম : ইউনুচ মোল্লা পিতার নাম: ছহরুপ মোল্লা বাড়ির নং : n0088 বয়স : 48 লিঙ্গ : পুরুষ	DYQ2463883 ফটো উপলব্ধ	297 নাম : ছানু মোল্লা পিতার নাম: ছহরুপ মোল্লা বাড়ির নং : n0088 বয়স : 34 লিঙ্গ : পুরুষ	WPG0806935 ফটো উপলব্ধ
298 নাম : উজ্জ্বলা মোল্লা স্বামীর নাম: ছহরুপ মোল্লা বাড়ির নং : n0088 বয়স : 66 লিঙ্গ : মহিলা	WB/15/102/138699 ফটো উপলব্ধ	299 নাম : আমিনা মোল্লা স্বামীর নাম: খয়রুল রহমান মোল্লা বাড়ির নং : n0062 বয়স : 33 লিঙ্গ : মহিলা	WPG1021864 ফটো উপলব্ধ	300 নাম : খয়রুল রহমান মোল্যা পিতার নাম: জিয়াদ আলি মোল্যা বাড়ির নং : n0062 বয়স : 36 লিঙ্গ : পুরুষ	WPG0699488 ফটো উপলব্ধ

বিধানসভা নির্বাচনক্ষেত্রের নং, নাম : 136-জয়নগর
ভাগ নং, নাম : 1-সদার,মোল্লা ও দর্জি পাড়া

301	WPG1021898	নাম : আজমিরা মোল্লা স্বামীর নাম : আজিজুল রহমান মোল্লা বাড়ির নং : n0062 বয়স : 31 লিঙ্গ : মহিলা	ফটো উপলব্ধ	302	WPG0900217	নাম : আকলিমা মোল্লা স্বামীর নাম : আলিহাউদ্দিন মোল্লা বাড়ির নং : n0062 বয়স : 49 লিঙ্গ : মহিলা	ফটো উপলব্ধ	303	DYQ2463651	নাম : মাফুজা মোল্লা স্বামীর নাম : খলিল মোল্লা বাড়ির নং : n0062 বয়স : 50 লিঙ্গ : মহিলা	ফটো উপলব্ধ
304	WPG1235852	নাম : আমানুল্লা মোল্লা পিতার নাম : আলিমুদ্দিন মোল্লা বাড়ির নং : n0062 বয়স : 29 লিঙ্গ : পুরুষ	ফটো উপলব্ধ	305	DYQ2960953	নাম : নজরুল রহমান মোল্লা পিতার নাম : জিয়াদ মোল্লা বাড়ির নং : n0062 বয়স : 37 লিঙ্গ : পুরুষ	ফটো উপলব্ধ	306	WB/15/102/138851	নাম : খলিল রহমান মোল্লা পিতার নাম : জিয়াদ মোল্লা বাড়ির নং : n0062 বয়স : 53 লিঙ্গ : পুরুষ	ফটো উপলব্ধ
307	DYQ2813467	নাম : খতেজান মোল্লা স্বামীর নাম : জিয়াদ মোল্লা বাড়ির নং : n0062 বয়স : 71 লিঙ্গ : মহিলা	ফটো উপলব্ধ	308	WB/15/102/138170	নাম : আয়াতন মোল্লা স্বামীর নাম : রসিদালা মোল্লা বাড়ির নং : n0012 বয়স : 61 লিঙ্গ : মহিলা	ফটো উপলব্ধ	309	WB/15/102/138861	নাম : নুরইসলাম মোল্লা পিতার নাম : আনারালা মোল্লা বাড়ির নং : n0059 বয়স : 56 লিঙ্গ : পুরুষ	ফটো উপলব্ধ
310	DYQ2961050	নাম : আয়নালা মোল্লা পিতার নাম : জিয়াদ মোল্লা বাড়ির নং : n0041 বয়স : 38 লিঙ্গ : পুরুষ	ফটো উপলব্ধ	311	DYQ2086684	নাম : রাজ্জাক মোল্লা পিতার নাম : জিয়াদ মোল্লা বাড়ির নং : n0041 বয়স : 46 লিঙ্গ : পুরুষ	ফটো উপলব্ধ	312	WPG1235985	নাম : সাদ্দাম মোল্লা পিতার নাম : ছলিমুদ্দিন মোল্লা বাড়ির নং : n0038 বয়স : 29 লিঙ্গ : পুরুষ	ফটো উপলব্ধ
313	WPG1235712	নাম : নুর হোসেন মোল্লা পিতার নাম : ছলিমুদ্দিন মোল্লা বাড়ির নং : n0038 বয়স : 31 লিঙ্গ : পুরুষ	ফটো উপলব্ধ	314	WPG1235738	নাম : আনার হোসেন মোল্লা পিতার নাম : ছলিমুদ্দিন মোল্লা বাড়ির নং : n0038 বয়স : 32 লিঙ্গ : পুরুষ	ফটো উপলব্ধ	315	WPG0699454	নাম : ছালাউদ্দিন মোল্লা মায়ের নাম : সরিমন মোল্লা বাড়ির নং : n0038 বয়স : 36 লিঙ্গ : পুরুষ	ফটো উপলব্ধ
316	DYQ2086619	নাম : মানছুরা লস্কর স্বামীর নাম : নুরজামাল লস্কর বাড়ির নং : n0038 বয়স : 42 লিঙ্গ : মহিলা	ফটো উপলব্ধ	317	DYQ2813566	নাম : নুরজামাল লস্কর পিতার নাম : সাইদালি লস্কর বাড়ির নং : n0038 বয়স : 43 লিঙ্গ : পুরুষ	ফটো উপলব্ধ	318	WB/15/102/138160	নাম : আয়িয়া মোল্লা স্বামীর নাম : আলিমুদ্দিন মোল্লা বাড়ির নং : n0038 বয়স : 53 লিঙ্গ : মহিলা	ফটো উপলব্ধ
319	WB/15/102/138171	নাম : রসনারা মোল্লা স্বামীর নাম : ছলিমুদ্দিন মোল্লা বাড়ির নং : n0038 বয়স : 59 লিঙ্গ : মহিলা	ফটো উপলব্ধ	320	WB/15/102/138357	নাম : ছলিমুদ্দিন মোল্লা পিতার নাম : ইমাম মোল্লা বাড়ির নং : n0038 বয়স : 63 লিঙ্গ : পুরুষ	ফটো উপলব্ধ	321	DYQ2961035	নাম : জরিলা মোল্লা স্বামীর নাম : শাহজামাল মোল্লা বাড়ির নং : n0037 বয়স : 37 লিঙ্গ : মহিলা	ফটো উপলব্ধ
322	DYQ2904282	নাম : নুরজামাল মোল্লা পিতার নাম : ছবেদালা মোল্লা বাড়ির নং : 98 বয়স : 39 লিঙ্গ : পুরুষ	ফটো উপলব্ধ	323	WB/15/102/138204	নাম : সাজিদা মোল্লা স্বামীর নাম : ছবেদালা মোল্লা বাড়ির নং : n0037 বয়স : 66 লিঙ্গ : মহিলা	ফটো উপলব্ধ	324	DYQ1738244	নাম : হাছনাবানু মোল্লা স্বামীর নাম : হাসেম মোল্লা বাড়ির নং : 014 বয়স : 46 লিঙ্গ : মহিলা	ফটো উপলব্ধ
325	DYQ1738210	নাম : হাসেম মোল্লা পিতার নাম : পালান মোল্লা বাড়ির নং : n0013 বয়স : 59 লিঙ্গ : পুরুষ	ফটো উপলব্ধ	326	WB/15/102/138137	নাম : আলাউদ্দিন মোল্লা পিতার নাম : আবেদালা মোল্লা বাড়ির নং : n0065 বয়স : 61 লিঙ্গ : পুরুষ	ফটো উপলব্ধ	327	WB/15/102/138259	নাম : আয়িয়া মোল্লা স্বামীর নাম : আলাউদ্দিন মোল্লা বাড়ির নং : n0065 বয়স : 56 লিঙ্গ : মহিলা	ফটো উপলব্ধ
328	WB/15/102/138062	নাম : ছালাউদ্দিন মোল্লা পিতার নাম : আবেদালা মোল্লা বাড়ির নং : n0065 বয়স : 59 লিঙ্গ : পুরুষ	ফটো উপলব্ধ	329	WB/15/102/138147	নাম : মমতাজ মোল্লা স্বামীর নাম : ছালাউদ্দিন মোল্লা বাড়ির নং : n0065 বয়স : 56 লিঙ্গ : মহিলা	ফটো উপলব্ধ	330	WPG1235605	নাম : আমিনা মোল্লা স্বামীর নাম : আলিমুদ্দিন মোল্লা বাড়ির নং : n0174 বয়স : 30 লিঙ্গ : মহিলা	ফটো উপলব্ধ

বিধানসভা নির্বাচনক্ষেত্রের নং, নাম : 136-জয়নগর
ভাগ নং, নাম : 1-সদার,মোল্লা ও দর্জি পাড়া

331 নাম : সাইনুর মোল্লা স্বামীর নাম : সাইনুর মোল্লা বাড়ির নং : n0112 বয়স : 31 লিঙ্গ : মহিলা	WPG1235746 ফটো উপলব্ধ	332 নাম : ছাদেক আলি মোল্লা পিতার নাম : জিয়াদ মোল্লা বাড়ির নং : 265 বয়স : 44 লিঙ্গ : পুরুষ	DYQ1740018 ফটো উপলব্ধ	333 নাম : শরিপান মোল্লা স্বামীর নাম : ছাদেক আলি মোল্লা বাড়ির নং : 265 বয়স : 46 লিঙ্গ : মহিলা	DYQ1738715 ফটো উপলব্ধ
334 নাম : কলিমুদ্দিন মোল্লা মায়ের নাম : সাইনুর মোল্লা বাড়ির নং : n0088 বয়স : 31 লিঙ্গ : পুরুষ	WPG1481084 ফটো উপলব্ধ	335 নাম : লাইলী মোল্লা স্বামীর নাম : অতিয়র রহমান মোলা বাড়ির নং : n0062 বয়স : 44 লিঙ্গ : মহিলা	DYQ2463669 ফটো উপলব্ধ	336 নাম : রোজিনা মোল্লা স্বামীর নাম : আলিশুর মোল্লা বাড়ির নং : এন0065 বয়স : 27 লিঙ্গ : মহিলা	WPG1763788 ফটো উপলব্ধ
337 নাম : সাবির হোসেন মোল্লা পিতার নাম : সাহাবুদ্দিন মোল্লা বাড়ির নং : এন0080 বয়স : 26 লিঙ্গ : পুরুষ	WPG1763465 ফটো উপলব্ধ	338 নাম : হাসিনা মোল্লা স্বামীর নাম : আবুলকশেম মোল্লা বাড়ির নং : এন0082 বয়স : 45 লিঙ্গ : মহিলা	WPG1799774 ফটো উপলব্ধ	339 নাম : সুজাউদ্দিন মোল্লা পিতার নাম : ছাদেক আলি মোল্লা বাড়ির নং : এন0065 বয়স : 24 লিঙ্গ : পুরুষ	WPG1824358 ফটো উপলব্ধ
340 নাম : আলমগীর মোল্লা পিতার নাম : নূরুজ্জামান মোল্লা বাড়ির নং : এন0059 বয়স : 26 লিঙ্গ : পুরুষ	WPG1763564 ফটো উপলব্ধ	341 নাম : হাসিবুর রহমান মোল্লা পিতার নাম : সাহেব আলি মোল্লা বাড়ির নং : 091 বয়স : 25 লিঙ্গ : পুরুষ	WPG1523877 ফটো উপলব্ধ	342 নাম : মনিরুল রহমান মোল্লা পিতার নাম : জিয়াদ আলি মোল্লা বাড়ির নং : n0062 বয়স : 29 লিঙ্গ : পুরুষ	WPG1021740 ফটো উপলব্ধ
343 নাম : বাপন মোল্লা পিতার নাম : রহিম মোল্লা বাড়ির নং : এন008 বয়স : 25 লিঙ্গ : পুরুষ	WPG1523968 ফটো উপলব্ধ	344 নাম : আমিনা মোল্লা স্বামীর নাম : রহিমুজ্জামান মোল্লা বাড়ির নং : 00 বয়স : 29 লিঙ্গ : মহিলা	WPG1524008 ফটো উপলব্ধ	345 নাম : নছিম আলি মোল্লা পিতার নাম : ছাকাত মোল্লা বাড়ির নং : n0088 বয়স : 56 লিঙ্গ : পুরুষ	WB/15/102/138239 ফটো উপলব্ধ
346 নাম : সেলিমা মোল্লা পিতার নাম : ছাদেক আলি মোল্লা বাড়ির নং : 0 বয়স : 25 লিঙ্গ : মহিলা	WPG1523463 ফটো উপলব্ধ	347 নাম : আয়েন আলি মোল্লা পিতার নাম : নূরুজ্জামান মোল্লা বাড়ির নং : 00 বয়স : 25 লিঙ্গ : পুরুষ	WPG1649987 ফটো উপলব্ধ	348 নাম : এসমোতার মোল্লা স্বামীর নাম : নূরুজ্জামান মোল্লা বাড়ির নং : 00 বয়স : 27 লিঙ্গ : মহিলা	WPG1523844 ফটো উপলব্ধ
349 নাম : নূরুল হোসেন মোল্লা পিতার নাম : আব্দুল হান্নান মোল্লা বাড়ির নং : n0067 বয়স : 29 লিঙ্গ : পুরুষ	WPG1322460 ফটো উপলব্ধ	350 নাম : সাব্বির হোসেন মোল্লা পিতার নাম : আব্দুল হান্নান মোল্লা বাড়ির নং : n0208 বয়স : 26 লিঙ্গ : পুরুষ	WPG1481209 ফটো উপলব্ধ	351 নাম : রেহেনা মোল্লা স্বামীর নাম : নূরুজ্জামান মোল্লা বাড়ির নং : n0088 বয়স : 30 লিঙ্গ : মহিলা	WPG1322874 ফটো উপলব্ধ
352 নাম : রুমিয়া মোল্লা স্বামীর নাম : নূরুজ্জামান রহমান মোল্লা বাড়ির নং : n0062 বয়স : 30 লিঙ্গ : মহিলা	WPG1322817 ফটো উপলব্ধ	353 নাম : জাসমিনা মোল্লা পিতার নাম : জাহাঙ্গির মোল্লা বাড়ির নং : n0207 বয়স : 34 লিঙ্গ : মহিলা	WPG1481183 ফটো উপলব্ধ	354 নাম : আবুলমোতালেব মোল্লা পিতার নাম : মুছা মোল্লা বাড়ির নং : n0082 বয়স : 35 লিঙ্গ : পুরুষ	WPG1322791 ফটো উপলব্ধ
355 নাম : রামিনা মোল্লা স্বামীর নাম : খুরশিদ আরাম মোল্লা বাড়ির নং : এন0059 বয়স : 28 লিঙ্গ : মহিলা	WPG1869726 ফটো উপলব্ধ	356 নাম : রোজিনা মোল্লা স্বামীর নাম : আকরাম হোসেন মোল্লা বাড়ির নং : এন0065 বয়স : 27 লিঙ্গ : মহিলা	WPG1870716 ফটো উপলব্ধ	357 নাম : নাজবুল হোসেন মোল্লা পিতার নাম : আব্দুল হান্নান মোল্লা বাড়ির নং : n0067 বয়স : 29 লিঙ্গ : পুরুষ	WPG1322478 ফটো উপলব্ধ
358 নাম : নূরজাহান লস্কর স্বামীর নাম : জাকির হোসেন লস্কর বাড়ির নং : নং142 বয়স : 26 লিঙ্গ : মহিলা	WPG1824416 ফটো উপলব্ধ	359 নাম : ছাবিনা মোল্লা স্বামীর নাম : আবুল মোতালেব মোল্লা বাড়ির নং : n0082 বয়স : 27 লিঙ্গ : মহিলা	WPG1481159 ফটো উপলব্ধ	360 নাম : রোজিনা মোল্লা স্বামীর নাম : নূরউদ্দিন মোল্লা বাড়ির নং : n0037 বয়স : 30 লিঙ্গ : মহিলা	WPG1322619 ফটো উপলব্ধ

বিধানসভা নির্বাচনক্ষেত্রের নং, নাম : 136-জয়নগর
ভাগ নং, নাম : 1-সদার,মোল্লা ও দর্জি পাড়া

361 নাম : সাবিনা মোল্লা স্বামীর নাম: আবাসউদ্দিন মোল্লা বাড়ির নং : 000 বয়স : 24 লিঙ্গ : মহিলা	WPG1933142 ফটো উপলব্ধ	362 নাম : মিজানুর মোল্লা পিতার নাম: হাসেম মোল্লা বাড়ির নং : 000 বয়স : 22 লিঙ্গ : পুরুষ	WPG1929421 ফটো উপলব্ধ	363 নাম : লালু মোল্লা পিতার নাম: আতিয়ার রহমান মোল্লা বাড়ির নং : 000 বয়স : 22 লিঙ্গ : পুরুষ	WPG1926211 ফটো উপলব্ধ
364 নাম : আলোমা মোল্লা স্বামীর নাম: রবিউল মোল্লা বাড়ির নং : 000 বয়স : 23 লিঙ্গ : মহিলা	WPG1928936 ফটো উপলব্ধ	365 নাম : মোজিবুর সেখ পিতার নাম: ছন্নত সেখ বাড়ির নং : 000 বয়স : 25 লিঙ্গ : পুরুষ	WPG1929736 ফটো উপলব্ধ	366 নাম : আলিনুর মোল্লা পিতার নাম: আলিউদ্দিন মোল্লা বাড়ির নং : n0065 বয়স : 31 লিঙ্গ : পুরুষ	WPG1322734 ফটো উপলব্ধ
367 নাম : সলে মান মোল্লা পিতার নাম: জাকির মোল্লা বাড়ির নং : 000 বয়স : 23 লিঙ্গ : পুরুষ	WPG1926435 ফটো উপলব্ধ	368 নাম : নুরউদ্দিন মোল্লা পিতার নাম: আবদালী মোল্লা বাড়ির নং : n0037 বয়স : 34 লিঙ্গ : পুরুষ	WPG1322668 ফটো উপলব্ধ	369 নাম : তমিনা মন্ডল পিতার নাম: ছন্নত মন্ডল বাড়ির নং : এন004 বয়স : 34 লিঙ্গ : মহিলা	WPG1143403 ফটো উপলব্ধ
370 নাম : নুরআহম্মাদ মোল্লা পিতার নাম: আনারালী মোল্লা বাড়ির নং : n0059 বয়স : 54 লিঙ্গ : পুরুষ	DYQ1739341 ফটো উপলব্ধ	371 নাম : খতেজান মোল্লা স্বামীর নাম: নুর আহম্মাদ মোল্লা বাড়ির নং : n0059 বয়স : 51 লিঙ্গ : মহিলা	WPG1611763 ফটো উপলব্ধ	372 নাম : খুরশিদ আলম মোল্লা পিতার নাম: নুর আহম্মাদ মোল্লা বাড়ির নং : এন0059 বয়স : 30 লিঙ্গ : পুরুষ	WPG1869924 ফটো উপলব্ধ
373 নাম : রোজিনা মোল্লা স্বামীর নাম: নুর হোসেন মোল্লা বাড়ির নং : 000 বয়স : 25 লিঙ্গ : মহিলা	WPG1931518 ফটো উপলব্ধ	374 নাম : সুজাউদ্দিন মোল্লা পিতার নাম: সর্ফি মোল্লা বাড়ির নং : 000 বয়স : 24 লিঙ্গ : পুরুষ	WPG1934173 ফটো উপলব্ধ	375 নাম : আক্রেম হোসেন মোল্লা পিতার নাম: ছন্নত উদ্দিন মোল্লা বাড়ির নং : 000 বয়স : 26 লিঙ্গ : পুরুষ	WPG1932557 ফটো উপলব্ধ
376 নাম : সাজিদা মোল্লা স্বামীর নাম: আলিমুল আলী মোল্লা বাড়ির নং : 000 বয়স : 24 লিঙ্গ : মহিলা	WPG1931898 ফটো উপলব্ধ	377 নাম : তাসমিরা মোল্লা স্বামীর নাম: নুর আলম মোল্লা বাড়ির নং : 000 বয়স : 28 লিঙ্গ : মহিলা	WPG1930650 ফটো উপলব্ধ	378 নাম : ছুরাইয়া মোল্লা স্বামীর নাম: জাহাঙ্গির মোল্লা বাড়ির নং : 000 বয়স : 25 লিঙ্গ : মহিলা	WPG1935618 ফটো উপলব্ধ
379 নাম : তপুরা মোল্লা স্বামীর নাম: রাজ্জাক বাড়ির নং : 000 বয়স : 41 লিঙ্গ : মহিলা	DYQ2465185 ফটো উপলব্ধ	380 নাম : তাজমিনা মোল্লা স্বামীর নাম: আশরাফ হোসেন মোল্লা বাড়ির নং : 0131 বয়স : 27 লিঙ্গ : মহিলা	WPG1866755 ফটো উপলব্ধ	381 নাম : জাকির হোসেন লস্কর মায়ের নাম: হাজরা লস্কর বাড়ির নং : নং142 বয়স : 29 লিঙ্গ : পুরুষ	WPG1824440 ফটো উপলব্ধ
382 নাম : আনারুল্লা মোল্লা পিতার নাম: আলীমুদ্দিন মোল্লা বাড়ির নং : 000 বয়স : 21 লিঙ্গ : পুরুষ	WPG1933050 ফটো উপলব্ধ	383 নাম : আনসার আলি মোল্লা পিতার নাম: আহাদ আলি মোল্লা বাড়ির নং : 000 বয়স : 22 লিঙ্গ : পুরুষ	WPG1934629 ফটো উপলব্ধ	384 নাম : পারভিনা মোল্লা স্বামীর নাম: হাশিমুল মোল্লা বাড়ির নং : 000 বয়স : 24 লিঙ্গ : মহিলা	WPG1931435 ফটো উপলব্ধ
385 নাম : সরবানু মোল্লা পিতার নাম: হাসেম মোল্লা বাড়ির নং : 000 বয়স : 21 লিঙ্গ : মহিলা	WPG1932789 ফটো উপলব্ধ	386 নাম : জাকারিয়া মোল্লা পিতার নাম: জাকির মোল্লা বাড়ির নং : 000 বয়স : 22 লিঙ্গ : পুরুষ	WPG1933233 ফটো উপলব্ধ	387 নাম : আব্দুল গাফফার মন্ডল পিতার নাম: মনিরুদ্দিন মন্ডল বাড়ির নং : n0139 বয়স : 26 লিঙ্গ : পুরুষ	WPG1481076 ফটো উপলব্ধ
388 নাম : শকুন্তলা রুইদাস স্বামীর নাম: গোপাল রুইদাস বাড়ির নং : 000 বয়স : 40 লিঙ্গ : মহিলা	WPG1923838 ফটো উপলব্ধ	389 নাম : আব্দুল রাজ্জাক মণ্ডল মায়ের নাম: মোনোসুরা মণ্ডল বাড়ির নং : n0139 বয়স : 27 লিঙ্গ : পুরুষ	WPG1481035 ফটো উপলব্ধ	390 নাম : মুশিয়ার রহমান লস্কর পিতার নাম: মাদার লস্কর বাড়ির নং : 0 বয়স : 25 লিঙ্গ : পুরুষ	WPG1523505 ফটো উপলব্ধ

391 নাম : রাহিমা লস্কর স্বামীর নাম: সাবির লস্কর বাড়ির নং : ০ বয়স : 26 লিঙ্গ : মহিলা	WPG1523638 ফটো উপলব্ধ	392 নাম : মাহুড়া লস্কর স্বামীর নাম: গোলাম মোতজা লস্কর বাড়ির নং : 00 বয়স : 27 লিঙ্গ : মহিলা	WPG1649938 ফটো উপলব্ধ	393 নাম : প্রিয়াকা লস্কর স্বামীর নাম: সাইরুল লস্কর বাড়ির নং : 00 বয়স : 29 লিঙ্গ : মহিলা	WPG1523893 ফটো উপলব্ধ
394 নাম : সাইদুল্লা লস্কর পিতার নাম: সাহেব আলি লস্কর বাড়ির নং : n0024 বয়স : 37 লিঙ্গ : পুরুষ	WPG0699355 ফটো উপলব্ধ	395 নাম : সাকির লস্কর পিতার নাম: আকবর লস্কর বাড়ির নং : এন0029 বয়স : 23 লিঙ্গ : পুরুষ	WPG1824317 ফটো উপলব্ধ	396 নাম : রহিমা লস্কর পিতার নাম: আকবর লস্কর বাড়ির নং : এন0030 বয়স : 29 লিঙ্গ : মহিলা	WPG1824325 ফটো উপলব্ধ
397 নাম : রাজিয়া লস্কর পিতার নাম: সাজাহান লস্কর বাড়ির নং : n0109 বয়স : 26 লিঙ্গ : মহিলা	WPG1763499 ফটো উপলব্ধ	398 নাম : সাহাদাত নস্কর পিতার নাম: নুরুলি লস্কর বাড়ির নং : n0109 বয়স : 63 লিঙ্গ : পুরুষ	WPG1657212 ফটো উপলব্ধ	399 নাম : সহানার লস্কর স্বামীর নাম: মহিউদ্দল ওহাব লস্কর বাড়ির নং : n0109 বয়স : 38 লিঙ্গ : মহিলা	WPG1148501 ফটো উপলব্ধ
400 নাম : সাহেবালি লস্কর পিতার নাম: নুরুলি লস্কর বাড়ির নং : n0109 বয়স : 66 লিঙ্গ : পুরুষ	WPG1657196 ফটো উপলব্ধ	401 নাম : ছুপিয়া লস্কর স্বামীর নাম: সাহেবালি লস্কর বাড়ির নং : এন0110 বয়স : 69 লিঙ্গ : মহিলা	DYQ2463560 ফটো উপলব্ধ	402 নাম : ফরিদা লস্কর স্বামীর নাম: সাইয়দিন লস্কর বাড়ির নং : n0214 বয়স : 34 লিঙ্গ : মহিলা	WPG1502103 ফটো উপলব্ধ
403 নাম : আসমিনা সেখ স্বামীর নাম: সুরাজ সেখ বাড়ির নং : 000 বয়স : 22 লিঙ্গ : মহিলা	WPG1933407 ফটো উপলব্ধ	404 নাম : রুবাইয়া সরদার স্বামীর নাম: সায়রুল সরদার বাড়ির নং : 000 বয়স : 24 লিঙ্গ : মহিলা	WPG1933423 ফটো উপলব্ধ	405 নাম : সালেহার লস্কর স্বামীর নাম: হুসৈন লস্কর বাড়ির নং : 000 বয়স : 28 লিঙ্গ : মহিলা	WPG1929199 ফটো উপলব্ধ
406 নাম : রাইহান সরদার পিতার নাম: হাকিম সরদার বাড়ির নং : 000 বয়স : 23 লিঙ্গ : পুরুষ	WPG1932870 ফটো উপলব্ধ	407 নাম : ফরিদা লস্কর পিতার নাম: আবেদ লস্কর বাড়ির নং : n0028 বয়স : 29 লিঙ্গ : মহিলা	WPG1480961 ফটো উপলব্ধ	408 নাম : মিনা লস্কর পিতার নাম: আবেদ লস্কর বাড়ির নং : নং000 বয়স : 33 লিঙ্গ : মহিলা	WPG1824481 ফটো উপলব্ধ
409 নাম : সবিনা মন্ডল স্বামীর নাম: রবিলাল মন্ডল বাড়ির নং : n0018 বয়স : 36 লিঙ্গ : মহিলা	WPG0699421 ফটো উপলব্ধ	410 নাম : আমিনুদ্দিন খান পিতার নাম: আব্দুল খান বাড়ির নং : 000 বয়স : 25 লিঙ্গ : পুরুষ	WPG1930619 ফটো উপলব্ধ	411 নাম : হাসিনা লস্কর পিতার নাম: নাজিম আলি লস্কর বাড়ির নং : 000 বয়স : 25 লিঙ্গ : মহিলা	WPG1930304 ফটো উপলব্ধ
412 নাম : বুস্পা লস্কর পিতার নাম: খাজিম লস্কর বাড়ির নং : 000 বয়স : 29 লিঙ্গ : মহিলা	WPG1928910 ফটো উপলব্ধ	413 নাম : ছামিরন লস্কর স্বামীর নাম: ইরাক হোয়েন লস্কর বাড়ির নং : 000 বয়স : 31 লিঙ্গ : মহিলা	WPG1929546 ফটো উপলব্ধ	414 নাম : রোফিকুল সরদার পিতার নাম: আবুবকর সরদার বাড়ির নং : 000 বয়স : 25 লিঙ্গ : পুরুষ	WPG1928621 ফটো উপলব্ধ
415 নাম : করিম আলি লস্কর পিতার নাম: নজিম লস্কর বাড়ির নং : n0033 বয়স : 34 লিঙ্গ : পুরুষ	WPG1322775 ফটো উপলব্ধ	416 নাম : ছাবিলা লস্কর পিতার নাম: আকবর লস্কর বাড়ির নং : 000 বয়স : 23 লিঙ্গ : মহিলা	WPG1926559 ফটো উপলব্ধ	417 নাম : জাকির হুসেন লস্কর পিতার নাম: ইয়ারব লস্কর বাড়ির নং : 000 বয়স : 22 লিঙ্গ : পুরুষ	WPG1926245 ফটো উপলব্ধ
418 নাম : ইয়াসমিনা লস্কর পিতার নাম: ইয়ারব লস্কর বাড়ির নং : এন0018 বয়স : 23 লিঙ্গ : মহিলা	WPG1945278 ফটো উপলব্ধ	419 নাম : জোবেদালী লস্কর পিতার নাম: দুদাশী লস্কর বাড়ির নং : n0029 বয়স : 38 লিঙ্গ : পুরুষ	WPG0467522 ফটো উপলব্ধ	420 নাম : ইছা লস্কর পিতার নাম: আকহেদ লস্কর বাড়ির নং : n0018 বয়স : 49 লিঙ্গ : পুরুষ	WPG1956622 ফটো উপলব্ধ

বিধানসভা নির্বাচনক্ষেত্রের নং, নাম : 136-জয়নগর
ভাগ নং, নাম : 1-সদার,মোল্লা ও দর্জি পাড়া

421	WPG1929876	ফটো উপলব্ধ	422	WPG1930726	ফটো উপলব্ধ	423	WPG1930395	ফটো উপলব্ধ
নাম : সাহিদা লস্কর স্বামীর নাম: মোসিবর রহমান লস্কর বাড়ির নং : 000 বয়স : 23 লিঙ্গ : মহিলা			নাম : সানজিনা লস্কর স্বামীর নাম: সাবির হুসেন লস্কর বাড়ির নং : 000 বয়স : 22 লিঙ্গ : মহিলা			নাম : সাহিদা লস্কর পিতার নাম: আম্মাদ লস্কর বাড়ির নং : 000 বয়স : 34 লিঙ্গ : মহিলা		
424	WPG1824465	ফটো উপলব্ধ	425	WPG1824473	ফটো উপলব্ধ	426	DYQ1739630	ফটো উপলব্ধ
নাম : হোসনেহারা লস্কর স্বামীর নাম: আব্দুল আহাদ লস্কর বাড়ির নং : নং000 বয়স : 24 লিঙ্গ : মহিলা			নাম : এসমাতারা লস্কর স্বামীর নাম: করিম আলি লস্কর বাড়ির নং : নং000 বয়স : 42 লিঙ্গ : মহিলা			নাম : হামিদা লস্কর পিতার নাম: খতিব লস্কর বাড়ির নং : 000 বয়স : 46 লিঙ্গ : মহিলা		
427	WPG1922699	ফটো উপলব্ধ	428	WPG1926617	ফটো উপলব্ধ	429	WPG1650001	ফটো উপলব্ধ
নাম : সায়রুল সরদার পিতার নাম: ইমাম সরদার বাড়ির নং : 000 বয়স : 25 লিঙ্গ : পুরুষ			নাম : মোস্তাকিম লস্কর পিতার নাম: আব্দুল লস্কর বাড়ির নং : 000 বয়স : 21 লিঙ্গ : পুরুষ			নাম : হাসিব লস্কর স্বামীর নাম: সিরাজুল লস্কর বাড়ির নং : 00 বয়স : 26 লিঙ্গ : মহিলা		
430	WPG1481043	ফটো উপলব্ধ	431	WPG1650043	ফটো উপলব্ধ	432	WPG1407360	ফটো উপলব্ধ
নাম : সাজামাল লস্কর পিতার নাম: আমিরালী লস্কর বাড়ির নং : n0019 বয়স : 27 লিঙ্গ : পুরুষ			নাম : খাদিজা লস্কর মায়ের নাম: অনৌআরা লস্কর বাড়ির নং : 00 বয়স : 27 লিঙ্গ : মহিলা			নাম : রেশমী লস্কর স্বামীর নাম: নুরুল হাসান লস্কর বাড়ির নং : পঃনং /136/177/নং109ডী বয়স : 30 লিঙ্গ : মহিলা		
433	WPG1407311	ফটো উপলব্ধ	434	WPG1407345	ফটো উপলব্ধ	435	WPG1407279	ফটো উপলব্ধ
নাম : রোসনহারা লস্কর স্বামীর নাম: আব্দুল হামিদ লস্কর বাড়ির নং : n0031 বয়স : 27 লিঙ্গ : মহিলা			নাম : সুরাইয়া সেন স্বামীর নাম: মহাশয় সেন বাড়ির নং : n0020 বয়স : 33 লিঙ্গ : মহিলা			নাম : সোনালী মেম্বা স্বামীর নাম: মহাশয় মোল্লা বাড়ির নং : n0018 বয়স : 27 লিঙ্গ : মহিলা		
436	WPG1407238	ফটো উপলব্ধ	437	WPG1763622	ফটো উপলব্ধ	438	WPG1407253	ফটো উপলব্ধ
নাম : কাসেম আলি লস্কর পিতার নাম: জিয়াদালি লস্কর বাড়ির নং : n0199 বয়স : 28 লিঙ্গ : পুরুষ			নাম : পারবিনা লস্কর স্বামীর নাম: জাহাঙ্গীর লস্কর বাড়ির নং : 000 বয়স : 23 লিঙ্গ : মহিলা			নাম : সাইরুল লস্কর পিতার নাম: সাহেবদান লস্কর বাড়ির নং : n0144 বয়স : 35 লিঙ্গ : পুরুষ		
439	WPG1407170	ফটো উপলব্ধ	440	WPG1523919	ফটো উপলব্ধ	441	DYQ2814150	ফটো উপলব্ধ
নাম : কাশিরা লস্কর পিতার নাম: কুরবান লস্কর বাড়ির নং : n0193 বয়স : 27 লিঙ্গ : মহিলা			নাম : মমতাজ লস্কর স্বামীর নাম: কাসেম আলি লস্কর বাড়ির নং : 00 বয়স : 25 লিঙ্গ : মহিলা			নাম : নুরুল হাসান লস্কর পিতার নাম: সাহেবালী লস্কর বাড়ির নং : n0109 বয়স : 39 লিঙ্গ : পুরুষ		
442	WPG1523281	ফটো উপলব্ধ	443	WPG1148469	ফটো উপলব্ধ	444	DYQ2961118	ফটো উপলব্ধ
নাম : মুর্সিদা লস্কর পিতার নাম: মাদার লস্কর বাড়ির নং : 0 বয়স : 28 লিঙ্গ : মহিলা			নাম : আক্তার উদ্দিন সেন পিতার নাম: জাহাঙ্গীর সেন বাড়ির নং : n0028 বয়স : 31 লিঙ্গ : পুরুষ			নাম : সাহিদা লস্কর স্বামীর নাম: জাহাঙ্গীর লস্কর বাড়ির নং : n0029 বয়স : 36 লিঙ্গ : মহিলা		
445	WB/15/102/138552	ফটো উপলব্ধ	446	WB/15/102/138845	ফটো উপলব্ধ	447	WB/15/102/138547	ফটো উপলব্ধ
নাম : আভোরজান লস্কর স্বামীর নাম: সফেরালী লস্কর বাড়ির নং : n0030 বয়স : 90 লিঙ্গ : মহিলা			নাম : আকবর লস্কর পিতার নাম: সফেরালী লস্কর বাড়ির নং : n0030 বয়স : 69 লিঙ্গ : পুরুষ			নাম : ছাকিলা লস্কর স্বামীর নাম: আকবর লস্কর বাড়ির নং : n0030 বয়স : 59 লিঙ্গ : মহিলা		
448	DYQ1795798	ফটো উপলব্ধ	449	WPG0806901	ফটো উপলব্ধ	450	WPG0699330	ফটো উপলব্ধ
নাম : ফতেমা লস্কর স্বামীর নাম: নাজিম লস্কর বাড়ির নং : n0031 বয়স : 56 লিঙ্গ : মহিলা			নাম : আজমিরা লস্কর স্বামীর নাম: আব্দুল হোসেন লস্কর বাড়ির নং : n0031 বয়স : 41 লিঙ্গ : মহিলা			নাম : আবু হোসেন লস্কর পিতার নাম: নাজিম আলি লস্কর বাড়ির নং : n0031 বয়স : 36 লিঙ্গ : পুরুষ		

বিধানসভা নির্বাচনক্ষেত্রের নং, নাম : 136-জয়নগর
ভাগ নং, নাম : 1-সদার,মোল্লা ও দর্জি পাড়া

451 নাম : মিনারা লস্কর পিতার নাম: আবু হোসেন লস্কর বাড়ির নং : n0031 বয়স : 20 লিঙ্গ : মহিলা	WPG2005114 ফটো উপলব্ধ	452 নাম : আমেনা লস্কর স্বামীর নাম: খালেদ লস্কর বাড়ির নং : n0032 বয়স : 71 লিঙ্গ : মহিলা	WB/15/102/138286 ফটো উপলব্ধ	453 নাম : আনারালী লস্কর পিতার নাম: খালেদ লস্কর বাড়ির নং : n0032 বয়স : 53 লিঙ্গ : পুরুষ	DYQ1739317 ফটো উপলব্ধ
454 নাম : জনাপআলি লস্কর পিতার নাম: খালেদ লস্কর বাড়ির নং : n0032 বয়স : 48 লিঙ্গ : পুরুষ	DYQ1796101 ফটো উপলব্ধ	455 নাম : শ্রুজা লস্কর স্বামীর নাম: আনারআলি লস্কর বাড়ির নং : n0032 বয়স : 47 লিঙ্গ : মহিলা	DYQ1739481 ফটো উপলব্ধ	456 নাম : সাজিদা লস্কর স্বামীর নাম: মোস্তাফিজ আলিমস্কর বাড়ির নং : n0032 বয়স : 40 লিঙ্গ : মহিলা	DYQ2904308 ফটো উপলব্ধ
457 নাম : ছকিনা সেখ স্বামীর নাম: সাইফুদ্দিন সেখ বাড়ির নং : n0032 বয়স : 39 লিঙ্গ : মহিলা	WPG1148477 ফটো উপলব্ধ	458 নাম : রেহেনা লস্কর স্বামীর নাম: জনাপ আলি বাড়ির নং : n0032 বয়স : 38 লিঙ্গ : মহিলা	DYQ2961100 ফটো উপলব্ধ	459 নাম : রহিমা লস্কর স্বামীর নাম: আবেদালি লস্কর বাড়ির নং : n0019 বয়স : 51 লিঙ্গ : মহিলা	WB/15/102/138241 ফটো উপলব্ধ
460 নাম : সাবুরালী লস্কর পিতার নাম: ইউনুছ লস্কর বাড়ির নং : n0020 বয়স : 55 লিঙ্গ : পুরুষ	WB/15/102/138099 ফটো উপলব্ধ	461 নাম : হামিদা লস্কর স্বামীর নাম: সাবুরালী লস্কর বাড়ির নং : n0020 বয়স : 51 লিঙ্গ : মহিলা	WB/15/102/138452 ফটো উপলব্ধ	462 নাম : গোলাম মোস্তাফা লস্কর পিতার নাম: ইউনুছ লস্কর বাড়ির নং : n0020 বয়স : 35 লিঙ্গ : পুরুষ	WPG0699322 ফটো উপলব্ধ
463 নাম : গোলাম মোর্তাজা লস্কর পিতার নাম: ইউনুছ লস্কর বাড়ির নং : n0020 বয়স : 34 লিঙ্গ : পুরুষ	WPG1236058 ফটো উপলব্ধ	464 নাম : গোলাম রসুল লস্কর পিতার নাম: ইউনুছ লস্কর বাড়ির নং : 021 বয়স : 53 লিঙ্গ : পুরুষ	DYQ1738558 ফটো উপলব্ধ	465 নাম : মর্জিনা লস্কর স্বামীর নাম: গোলামরসুল লস্কর বাড়ির নং : n0020 বয়স : 42 লিঙ্গ : মহিলা	DYQ2086841 ফটো উপলব্ধ
466 নাম : অবিজান লস্কর স্বামীর নাম: গোলাম নবী লস্কর বাড়ির নং : n0020 বয়স : 36 লিঙ্গ : মহিলা	DYQ2961159 ফটো উপলব্ধ	467 নাম : গোলাম নবী লস্কর পিতার নাম: ইউনুছ বাড়ির নং : n0020 বয়স : 36 লিঙ্গ : পুরুষ	WPG0467621 ফটো উপলব্ধ	468 নাম : ছামিনা লস্কর স্বামীর নাম: গোলাম মোস্তাফা লস্কর বাড়ির নং : n0020 বয়স : 34 লিঙ্গ : মহিলা	WPG0806968 ফটো উপলব্ধ
469 নাম : এছমোতারা লস্কর স্বামীর নাম: সাইদুল লস্কর বাড়ির নং : n0020 বয়স : 30 লিঙ্গ : মহিলা	WPG1235753 ফটো উপলব্ধ	470 নাম : মইদুল লস্কর পিতার নাম: গোলাম রসুল লস্কর বাড়ির নং : এন0039 বয়স : 26 লিঙ্গ : পুরুষ	WPG1979087 ফটো উপলব্ধ	471 নাম : জিয়াদালী লস্কর পিতার নাম: এরসাদ লস্কর বাড়ির নং : n0021 বয়স : 86 লিঙ্গ : পুরুষ	DYQ1738608 ফটো উপলব্ধ
472 নাম : রহিমালী লস্কর পিতার নাম: জিয়াদ লস্কর বাড়ির নং : n0021 বয়স : 56 লিঙ্গ : পুরুষ	WB/15/102/138901 ফটো উপলব্ধ	473 নাম : মাবুদা লস্কর পিতার নাম: জিয়াদ লস্কর বাড়ির নং : n0021 বয়স : 48 লিঙ্গ : মহিলা	DYQ2086700 ফটো উপলব্ধ	474 নাম : আলিনুর লস্কর পিতার নাম: জিয়াদ লস্কর বাড়ির নং : n0021 বয়স : 44 লিঙ্গ : পুরুষ	DYQ2463917 ফটো উপলব্ধ
475 নাম : সাহিদা লস্কর স্বামীর নাম: আলিনুর লস্কর বাড়ির নং : n0021 বয়স : 43 লিঙ্গ : মহিলা	DYQ2086726 ফটো উপলব্ধ	476 নাম : আমিনা লস্কর স্বামীর নাম: আমিনুদ্দিন লস্কর বাড়ির নং : n0021 বয়স : 42 লিঙ্গ : মহিলা	DYQ2086742 ফটো উপলব্ধ	477 নাম : মজিদা লস্কর স্বামীর নাম: আমিনুদ্দিন লস্কর বাড়ির নং : n0021 বয়স : 32 লিঙ্গ : মহিলা	WPG1236041 ফটো উপলব্ধ
478 নাম : তছলিমা লস্কর স্বামীর নাম: রহিম লস্কর বাড়ির নং : n0021 বয়স : 51 লিঙ্গ : মহিলা	WB/15/102/138451 ফটো উপলব্ধ	479 নাম : খোকন লস্কর পিতার নাম: রহিম আলি বাড়ির নং : 00এন বয়স : 22 লিঙ্গ : পুরুষ	WPG2014033 ফটো উপলব্ধ	480 নাম : আব্দুল আলিম লস্কর মায়ের নাম: সাহিদা লস্কর বাড়ির নং : এন00 বয়স : 21 লিঙ্গ : পুরুষ	WPG2013142 ফটো উপলব্ধ

বিধানসভা নির্বাচনক্ষেত্রের নং, নাম : 136-জয়নগর
ভাগ নং, নাম : 1-সদার,মোল্লা ও দর্জি পাড়া

481 নাম : ফতেমা লস্কর স্বামীর নাম : ইউসুফ লস্কর বাড়ির নং : n0022 বয়স : 56 লিঙ্গ : মহিলা	WB/15/102/138073	ফটো উপলব্ধ	482 নাম : গোলাম আহমেদ লস্কর পিতার নাম : ইউসুফ লস্কর বাড়ির নং : n0022 বয়স : 38 লিঙ্গ : পুরুষ	WPG0699397	ফটো উপলব্ধ	483 নাম : আনজুয়ার লস্কর স্বামীর নাম : গোলাম আহমেদ লস্কর বাড়ির নং : n0022 বয়স : 33 লিঙ্গ : মহিলা	WPG1236009	ফটো উপলব্ধ
484 নাম : আব্দুল হামিদ লস্কর পিতার নাম : ইউসুফ লস্কর বাড়ির নং : n0022 বয়স : 32 লিঙ্গ : পুরুষ	WPG1235761	ফটো উপলব্ধ	485 নাম : আনোয়ারা লস্কর স্বামীর নাম : সাহেব লস্কর বাড়ির নং : n0024 বয়স : 61 লিঙ্গ : মহিলা	WB/15/102/138874	ফটো উপলব্ধ	486 নাম : মফিজুদ্দিন লস্কর পিতার নাম : রতন লস্কর বাড়ির নং : n0025 বয়স : 64 লিঙ্গ : পুরুষ	DYQ1738509	ফটো উপলব্ধ
487 নাম : আবেদা লস্কর স্বামীর নাম : মফিজুদ্দিন লস্কর বাড়ির নং : n0025 বয়স : 61 লিঙ্গ : মহিলা	WB/15/102/138589	ফটো উপলব্ধ	488 নাম : সাজাহান লস্কর পিতার নাম : রতন লস্কর বাড়ির নং : n0025 বয়স : 38 লিঙ্গ : পুরুষ	DYQ2961167	ফটো উপলব্ধ	489 নাম : আসমিরা লস্কর স্বামীর নাম : সাজাহান লস্কর বাড়ির নং : n0025 বয়স : 36 লিঙ্গ : মহিলা	WPG0806950	ফটো উপলব্ধ
490 নাম : মজিদ লস্কর মায়ের নাম : মরিয়ম লস্কর বাড়ির নং : n0025 বয়স : 48 লিঙ্গ : পুরুষ	DYQ2961175	ফটো উপলব্ধ	491 নাম : সাজিদা লস্কর স্বামীর নাম : মাদার লস্কর বাড়ির নং : 029 বয়স : 60 লিঙ্গ : মহিলা	DYQ1739093	ফটো উপলব্ধ	492 নাম : ছপুরা লস্কর স্বামীর নাম : নছিম লস্কর বাড়ির নং : n0027 বয়স : 51 লিঙ্গ : মহিলা	WB/15/102/138216	ফটো উপলব্ধ
493 নাম : আবেদ লস্কর পিতার নাম : হুসেন লস্কর বাড়ির নং : n0028 বয়স : 90 লিঙ্গ : পুরুষ	WB/15/102/138670	ফটো উপলব্ধ	494 নাম : আনেকজান লস্কর স্বামীর নাম : আবেদ লস্কর বাড়ির নং : n0028 বয়স : 85 লিঙ্গ : মহিলা	WB/15/102/138550	ফটো উপলব্ধ	495 নাম : সাইফুল লস্কর পিতার নাম : সাজাহান লস্কর বাড়ির নং : n0109 বয়স : 36 লিঙ্গ : পুরুষ	WPG0900084	ফটো উপলব্ধ
496 নাম : তানজিলা লস্কর স্বামীর নাম : সুমসুল লস্কর বাড়ির নং : পথ নং 136/নং109জী বয়স : 43 লিঙ্গ : মহিলা	WPG1148428	ফটো উপলব্ধ	497 নাম : কুরবান লস্কর পিতার নাম : মহাম্মদ লস্কর বাড়ির নং : n0111 বয়স : 96 লিঙ্গ : পুরুষ	WB/15/102/138735	ফটো উপলব্ধ	498 নাম : রিজিয়া লস্কর স্বামীর নাম : কুরবান লস্কর বাড়ির নং : n0111 বয়স : 86 লিঙ্গ : মহিলা	DYQ1739523	ফটো উপলব্ধ
499 নাম : ইরাক হোসেন লস্কর পিতার নাম : কুরবান লস্কর বাড়ির নং : n0111 বয়স : 32 লিঙ্গ : পুরুষ	WPG1236025	ফটো উপলব্ধ	500 নাম : খাজিম লস্কর পিতার নাম : নছিম লস্কর বাড়ির নং : n0033 বয়স : 56 লিঙ্গ : পুরুষ	WB/15/102/138841	ফটো উপলব্ধ	501 নাম : ছামিনা লস্কর স্বামীর নাম : খাজিম লস্কর বাড়ির নং : n0033 বয়স : 51 লিঙ্গ : মহিলা	WB/15/102/138846	ফটো উপলব্ধ
502 নাম : জয়নাল লস্কর পিতার নাম : নছিম লস্কর বাড়ির নং : n0033 বয়স : 47 লিঙ্গ : পুরুষ	DYQ2086866	ফটো উপলব্ধ	503 নাম : রসিদা লস্কর স্বামীর নাম : জয়নাল লস্কর বাড়ির নং : n0033 বয়স : 46 লিঙ্গ : মহিলা	DYQ2086874	ফটো উপলব্ধ	504 নাম : রাবিয়া লস্কর স্বামীর নাম : জয়নাল লস্কর বাড়ির নং : n0033 বয়স : 41 লিঙ্গ : মহিলা	DYQ2813665	ফটো উপলব্ধ
505 নাম : রহিম আলী লস্কর পিতার নাম : নছিম লস্কর বাড়ির নং : n0033 বয়স : 40 লিঙ্গ : পুরুষ	WPG0467753	ফটো উপলব্ধ	506 নাম : মোমেনা লস্কর স্বামীর নাম : রহিম আলী লস্কর বাড়ির নং : n0033 বয়স : 42 লিঙ্গ : মহিলা	WPG1236033	ফটো উপলব্ধ	507 নাম : রেশমা লস্কর স্বামীর নাম : তামিম লস্কর বাড়ির নং : n0109 বয়স : 24 লিঙ্গ : মহিলা	WPG1971324	ফটো উপলব্ধ
508 নাম : হামিদ লস্কর পিতার নাম : হাজি লস্কর বাড়ির নং : n0069 বয়স : 59 লিঙ্গ : পুরুষ	WB/15/102/138612	ফটো উপলব্ধ	509 নাম : আকলিমা লস্কর স্বামীর নাম : হামিদ লস্কর বাড়ির নং : n0069 বয়স : 51 লিঙ্গ : মহিলা	WB/15/102/138188	ফটো উপলব্ধ	510 নাম : জোহরা লস্কর স্বামীর নাম : সাহাদাত লস্কর বাড়ির নং : n0109 বয়স : 57 লিঙ্গ : মহিলা	WB/15/102/138715	ফটো উপলব্ধ

বিধানসভা নির্বাচনক্ষেত্রের নং, নাম : 136-জয়নগর
ভাগ নং, নাম : 1-সদার,মোল্লা ও দর্জি পাড়া

511	WB/15/102/138304	নাম : সাজাহান লস্কর পিতার নাম : নুরালী লস্কর বাড়ির নং : n0109 বয়স : 56 লিঙ্গ : পুরুষ	ফটো উপলব্ধ	512	WB/15/102/138724	নাম : সামসুল লস্কর পিতার নাম : নুরালী লস্কর বাড়ির নং : n0109 বয়স : 53 লিঙ্গ : পুরুষ	ফটো উপলব্ধ	513	DYQ2743409	নাম : মহঃ আব্দুল ওহাব লস্কর পিতার নাম : সুইবালী লস্কর বাড়ির নং : n0109 বয়স : 43 লিঙ্গ : পুরুষ	ফটো উপলব্ধ
514	WPG0806836	নাম : সাহারা বানু লস্কর মায়ের নাম : হুমায়রা লস্কর বাড়ির নং : n0109 বয়স : 39 লিঙ্গ : মহিলা	ফটো উপলব্ধ	515	DYQ2813632	নাম : হাফিজা লস্কর স্বামীর নাম : খালেদ লস্কর বাড়ির নং : n0113 বয়স : 58 লিঙ্গ : মহিলা	ফটো উপলব্ধ	516	DYQ2463990	নাম : ছয়েদালী লস্কর পিতার নাম : সামসুদ্দিন লস্কর বাড়ির নং : n0113 বয়স : 43 লিঙ্গ : পুরুষ	ফটো উপলব্ধ
517	DYQ2464006	নাম : ছামিনা লস্কর স্বামীর নাম : ছুসেদালী লস্কর বাড়ির নং : n0113 বয়স : 42 লিঙ্গ : মহিলা	ফটো উপলব্ধ	518	DYQ2464014	নাম : ছাকীলা লস্কর স্বামীর নাম : নছিমালী লস্কর বাড়ির নং : n0114 বয়স : 56 লিঙ্গ : মহিলা	ফটো উপলব্ধ	519	WPG0900316	নাম : সাইদুল লস্কর পিতার নাম : নাছিমালী লস্কর বাড়ির নং : n0114 বয়স : 36 লিঙ্গ : পুরুষ	ফটো উপলব্ধ
520	DYQ1795632	নাম : আয়েসা সেখ স্বামীর নাম : রসিদ সেখ বাড়ির নং : n0015 বয়স : 49 লিঙ্গ : মহিলা	ফটো উপলব্ধ	521	WB/15/102/138083	নাম : নুরালী লস্কর পিতার নাম : এজাহার লস্কর বাড়ির নং : n0016 বয়স : 71 লিঙ্গ : পুরুষ	ফটো উপলব্ধ	522	WB/15/102/138127	নাম : মর্জীনা লস্কর স্বামীর নাম : নুরালী লস্কর বাড়ির নং : n0016 বয়স : 66 লিঙ্গ : মহিলা	ফটো উপলব্ধ
523	DYQ2904365	নাম : মোজাফফর লস্কর পিতার নাম : নুরুল লস্কর বাড়ির নং : n0016 বয়স : 39 লিঙ্গ : পুরুষ	ফটো উপলব্ধ	524	WPG1236074	নাম : জাহানারা মোল্লা স্বামীর নাম : মোজাফফর মোল্লা বাড়ির নং : n0016 বয়স : 35 লিঙ্গ : মহিলা	ফটো উপলব্ধ	525	WB/15/102/138118	নাম : থাকোমনি লস্কর স্বামীর নাম : ইয়াচিন লস্কর বাড়ির নং : n0017 বয়স : 91 লিঙ্গ : মহিলা	ফটো উপলব্ধ
526	DYQ2813608	নাম : আকিলা লস্কর পিতার নাম : ইয়াচিন লস্কর বাড়ির নং : n0017 বয়স : 76 লিঙ্গ : মহিলা	ফটো উপলব্ধ	527	DYQ2813590	নাম : আলাউদ্দীন লস্কর পিতার নাম : ইয়াচিন লস্কর বাড়ির নং : n0017 বয়স : 76 লিঙ্গ : পুরুষ	ফটো উপলব্ধ	528	WB/15/102/138240	নাম : তছলিমা লস্কর স্বামীর নাম : আলাউদ্দীন লস্কর বাড়ির নং : n0017 বয়স : 61 লিঙ্গ : মহিলা	ফটো উপলব্ধ
529	DYQ0228395	নাম : খাজেবস্স লস্কর পিতার নাম : ইয়াচিন লস্কর বাড়ির নং : n0017 বয়স : 61 লিঙ্গ : পুরুষ	ফটো উপলব্ধ	530	WB/15/102/138242	নাম : সাইদা লস্কর স্বামীর নাম : খাজেবস্স লস্কর বাড়ির নং : n0017 বয়স : 56 লিঙ্গ : মহিলা	ফটো উপলব্ধ	531	WPG0806828	নাম : হাজিলা লস্কর স্বামীর নাম : সাইফুল লস্কর বাড়ির নং : n0019 বয়স : 36 লিঙ্গ : মহিলা	ফটো উপলব্ধ
532	DYQ2904332	নাম : সাইফুল লস্কর পিতার নাম : ফকির লস্কর বাড়ির নং : n0019 বয়স : 37 লিঙ্গ : পুরুষ	ফটো উপলব্ধ	533	DYQ2904340	নাম : সাহাবুদ্দিন লস্কর পিতার নাম : ফকির লস্কর বাড়ির নং : n0019 বয়স : 39 লিঙ্গ : পুরুষ	ফটো উপলব্ধ	534	DYQ2904324	নাম : আঞ্জুহারা লস্কর স্বামীর নাম : জামিলউদ্দিন লস্কর বাড়ির নং : n0019 বয়স : 39 লিঙ্গ : মহিলা	ফটো উপলব্ধ
535	DYQ2904316	নাম : জালালউদ্দিন লস্কর পিতার নাম : ফকির লস্কর বাড়ির নং : n0019 বয়স : 42 লিঙ্গ : পুরুষ	ফটো উপলব্ধ	536	WB/15/102/138301	নাম : আবেদালী লস্কর পিতার নাম : ফকির লস্কর বাড়ির নং : n0019 বয়স : 55 লিঙ্গ : পুরুষ	ফটো উপলব্ধ	537	WPG1235944	নাম : হাসেম লস্কর পিতার নাম : আমিরালী লস্কর বাড়ির নং : n0019 বয়স : 33 লিঙ্গ : পুরুষ	ফটো উপলব্ধ
538	WB/15/102/138235	নাম : গোলজান লস্কর স্বামীর নাম : আমিরালী লস্কর বাড়ির নং : n0019 বয়স : 51 লিঙ্গ : মহিলা	ফটো উপলব্ধ	539	WB/15/102/138258	নাম : আমিরালী লস্কর পিতার নাম : ফকির লস্কর বাড়ির নং : n0019 বয়স : 57 লিঙ্গ : পুরুষ	ফটো উপলব্ধ	540	WPG2014066	নাম : আজিজুল লস্কর পিতার নাম : আমিরালী বাড়ির নং : 00এন বয়স : 24 লিঙ্গ : পুরুষ	ফটো উপলব্ধ

বিধানসভা নির্বাচনক্ষেত্রের নং, নাম : 136-জয়নগর
ভাগ নং, নাম : 1-সদার,মোলা ও দর্জি পাড়া

541	WPG0467258	ফটো উপলব্ধ	542	DYQ1739101	ফটো উপলব্ধ	543	DYQ2813574	ফটো উপলব্ধ
নাম : রুনুফা লস্কর স্বামীর নাম: মিয়ারব লস্কর বাড়ির নং : n0018 বয়স : 42 লিঙ্গ : মহিলা			নাম : জানয়ারা লস্কর স্বামীর নাম: ইয়াবর লস্কর বাড়ির নং : n0018 বয়স : 46 লিঙ্গ : মহিলা			নাম : জরিলা লস্কর স্বামীর নাম: নুরমহম্মদ লস্কর বাড়ির নং : n0018 বয়স : 46 লিঙ্গ : মহিলা		
544	WB/15/102/138175	ফটো উপলব্ধ	545	WB/15/102/138847	ফটো উপলব্ধ	546	WPG0699272	ফটো উপলব্ধ
নাম : ইয়ারব লস্কর পিতার নাম: আকছেদ লস্কর বাড়ির নং : n0018 বয়স : 51 লিঙ্গ : পুরুষ			নাম : মিয়াগরব লস্কর পিতার নাম: আকছেদ লস্কর বাড়ির নং : n0018 বয়স : 57 লিঙ্গ : পুরুষ			নাম : সিরাজুল লস্কর পিতার নাম: ছালাউদ্দিন লস্কর বাড়ির নং : n0018 বয়স : 35 লিঙ্গ : পুরুষ		
547	WB/15/102/138230	ফটো উপলব্ধ	548	WB/15/102/138810	ফটো উপলব্ধ	549	WB/15/102/138246	ফটো উপলব্ধ
নাম : রসিদা লস্কর স্বামীর নাম: ছালাউদ্দিন লস্কর বাড়ির নং : n0018 বয়স : 59 লিঙ্গ : মহিলা			নাম : ছালাউদ্দিন লস্কর পিতার নাম: আকছেদ লস্কর বাড়ির নং : n0018 বয়স : 64 লিঙ্গ : পুরুষ			নাম : কারিমা লস্কর স্বামীর নাম: আকছেদ লস্কর বাড়ির নং : n0018 বয়স : 89 লিঙ্গ : মহিলা		
550	WPG1235936	ফটো উপলব্ধ	551	DYQ2961134	ফটো উপলব্ধ	552	DYQ2961126	ফটো উপলব্ধ
নাম : সাবির হোসেন লস্কর পিতার নাম: নজিম আলি লস্কর বাড়ির নং : n0017 বয়স : 33 লিঙ্গ : পুরুষ			নাম : রহিমা লস্কর স্বামীর নাম: তাহের আলি লস্কর বাড়ির নং : n0017 বয়স : 38 লিঙ্গ : মহিলা			নাম : তাহের আলি লস্কর পিতার নাম: আলাউদ্দিন লস্কর বাড়ির নং : n0017 বয়স : 39 লিঙ্গ : পুরুষ		
553	DYQ2813616	ফটো উপলব্ধ	554	WB/15/102/138229	ফটো উপলব্ধ	555	DYQ2961233	ফটো উপলব্ধ
নাম : নজিমালী লস্কর পিতার নাম: ইয়াচিন লস্কর বাড়ির নং : n0017 বয়স : 55 লিঙ্গ : পুরুষ			নাম : আছমা সেখ স্বামীর নাম: খতিব সেখ বাড়ির নং : n0054 বয়স : 56 লিঙ্গ : মহিলা			নাম : আজমত সেখ পিতার নাম: খতিব সেখ বাড়ির নং : n0054 বয়স : 39 লিঙ্গ : পুরুষ		
556	WPG1021914	ফটো উপলব্ধ	557	WPG1523380	ফটো উপলব্ধ	558	WPG2004752	ফটো উপলব্ধ
নাম : হাসনা বানু সেখ স্বামীর নাম: আজমত সেখ বাড়ির নং : n0054 বয়স : 35 লিঙ্গ : মহিলা			নাম : হাফিজাদ্দিন সেখ পিতার নাম: হাফিজা সেখ বাড়ির নং : 0 বয়স : 31 লিঙ্গ : পুরুষ			নাম : সালমা সেখ স্বামীর নাম: হাফিজাদ্দিন সেখ বাড়ির নং : 00এন বয়স : 26 লিঙ্গ : মহিলা		
559	WPG1407451	ফটো উপলব্ধ	560	WPG1481167	ফটো উপলব্ধ	561	WPG1657238	ফটো উপলব্ধ
নাম : আমান আলি সেখ পিতার নাম: খতিব সেখ বাড়ির নং : n0054 বয়স : 28 লিঙ্গ : পুরুষ			নাম : রেহেনা শেখ স্বামীর নাম: কোলীমুদদীন শেখ বাড়ির নং : n0206 বয়স : 32 লিঙ্গ : মহিলা			নাম : খতিব শেখ পিতার নাম: হারান শেখ বাড়ির নং : n0054 বয়স : 61 লিঙ্গ : পুরুষ		
562	WPG2007433	ফটো উপলব্ধ	563	WPG1523612	ফটো উপলব্ধ	564	WPG1649946	ফটো উপলব্ধ
নাম : আসমিরা সেখ স্বামীর নাম: আমান আলি বাড়ির নং : এন00 বয়স : 25 লিঙ্গ : মহিলা			নাম : কাশ্মীরা শেখ স্বামীর নাম: জয়নাল শেখ বাড়ির নং : 0 বয়স : 30 লিঙ্গ : মহিলা			নাম : সেলিমা সাদ্দার স্বামীর নাম: আব্দুলেব সাদ্দার বাড়ির নং : 00 বয়স : 43 লিঙ্গ : মহিলা		
565	WPG1650084	ফটো উপলব্ধ	566	DYQ2464097	ফটো উপলব্ধ	567	WPG1824366	ফটো উপলব্ধ
নাম : অভিকুল সাদ্দার পিতার নাম: হনন সাদ্দার বাড়ির নং : 00 বয়স : 24 লিঙ্গ : পুরুষ			নাম : আবুহালাম সাদ্দার পিতার নাম: মাওলা সাদ্দার বাড়ির নং : n0061 বয়স : 50 লিঙ্গ : পুরুষ			নাম : নুরবানু সাদ্দার পিতার নাম: আবু বাক্কার সাদ্দার বাড়ির নং : এন0061 বয়স : 23 লিঙ্গ : মহিলা		
568	WPG0900480	ফটো উপলব্ধ	569	WPG0900514	ফটো উপলব্ধ	570	WPG0900472	ফটো উপলব্ধ
নাম : তছলিমা সাদ্দার পিতার নাম: মাওলা সাদ্দার বাড়ির নং : এন0061 বয়স : 34 লিঙ্গ : মহিলা			নাম : নুর আলম সাদ্দার পিতার নাম: নুর মহম্মদ সাদ্দার বাড়ির নং : এন0060 বয়স : 29 লিঙ্গ : পুরুষ			নাম : ফতোমা সাদ্দার পিতার নাম: আবু বাক্কার সাদ্দার বাড়ির নং : এন0061 বয়স : 33 লিঙ্গ : মহিলা		

বিধানসভা নির্বাচনক্ষেত্রের নং, নাম : 136-জয়নগর
ভাগ নং, নাম : 1-সদার,মোল্লা ও দর্জি পাড়া

571 নাম : আব্বাস উদ্দিন সর্দার পিতার নাম: আবু বাক্কার সর্দার বাড়ির নং : এন0061 বয়স : 33 লিঙ্গ : পুরুষ	WPG0900498 ফটো উপলব্ধ	572 নাম : আইমা সর্দার স্বামীর নাম: আব্বাস উদ্দিন সর্দার বাড়ির নং : n0061 বয়স : 30 লিঙ্গ : মহিলা	WPG1481050 ফটো উপলব্ধ	573 নাম : রুবিনা সর্দার স্বামীর নাম: সাইজামাল সর্দার বাড়ির নং : এন0098 বয়স : 28 লিঙ্গ : মহিলা	WPG1895465 ফটো উপলব্ধ
574 নাম : আহিয়া সর্দার স্বামীর নাম: হাসিবুল সর্দার বাড়ির নং : n0187 বয়স : 27 লিঙ্গ : মহিলা	WPG1481100 ফটো উপলব্ধ	575 নাম : নুরজামাল সরদার পিতার নাম: নুরমোহাম্মাদ সরদার বাড়ির নং : n0060 বয়স : 26 লিঙ্গ : পুরুষ	WPG1481175 ফটো উপলব্ধ	576 নাম : হালিম সর্দার পিতার নাম: খোদা বক্স সর্দার বাড়ির নং : এন0092 বয়স : 25 লিঙ্গ : পুরুষ	WPG1895481 ফটো উপলব্ধ
577 নাম : সাইফুল সর্দার পিতার নাম: মঈন সর্দার বাড়ির নং : n0093 বয়স : 28 লিঙ্গ : পুরুষ	WPG1407402 ফটো উপলব্ধ	578 নাম : খোদাবক্স সর্দার পিতার নাম: আওলাত সর্দার বাড়ির নং : n0060 বয়স : 45 লিঙ্গ : পুরুষ	DYQ2086940 ফটো উপলব্ধ	579 নাম : মিহিরন সর্দার স্বামীর নাম: খোদাবক্স সর্দার বাড়ির নং : n0060 বয়স : 44 লিঙ্গ : মহিলা	DYQ2086957 ফটো উপলব্ধ
580 নাম : খাজেবক্স সর্দার পিতার নাম: আওলাত সর্দার বাড়ির নং : n0060 বয়স : 43 লিঙ্গ : পুরুষ	DYQ2086965 ফটো উপলব্ধ	581 নাম : আমিনা সর্দার স্বামীর নাম: খাজেবক্স সর্দার বাড়ির নং : n0060 বয়স : 38 লিঙ্গ : মহিলা	WPG1021732 ফটো উপলব্ধ	582 নাম : হাজরা সর্দার স্বামীর নাম: মাতুলা সর্দার বাড়ির নং : n0061 বয়স : 66 লিঙ্গ : মহিলা	WB/15/102/138351 ফটো উপলব্ধ
583 নাম : আবুমতালেব সর্দার মায়ের নাম: হাজরা সর্দার বাড়ির নং : n0061 বয়স : 36 লিঙ্গ : পুরুষ	WPG0699496 ফটো উপলব্ধ	584 নাম : আবুবাক্যার সর্দার পিতার নাম: মাতুলা সর্দার বাড়ির নং : n0061 বয়স : 56 লিঙ্গ : পুরুষ	WB/15/102/138063 ফটো উপলব্ধ	585 নাম : জেলেহার সর্দার স্বামীর নাম: আবুবাক্যার সর্দার বাড়ির নং : n0061 বয়স : 51 লিঙ্গ : মহিলা	WB/15/102/138350 ফটো উপলব্ধ
586 নাম : রাবিয়া সর্দার স্বামীর নাম: আবুছালাম সর্দার বাড়ির নং : n0061 বয়স : 39 লিঙ্গ : মহিলা	WPG0900159 ফটো উপলব্ধ	587 নাম : আবুতালেব সর্দার পিতার নাম: মাওলা সর্দার বাড়ির নং : n0061 বয়স : 36 লিঙ্গ : পুরুষ	WPG0900100 ফটো উপলব্ধ	588 নাম : রেহেনা গাজী স্বামীর নাম: হোসেন গাজী বাড়ির নং : n0061 বয়স : 35 লিঙ্গ : মহিলা	WPG0807040 ফটো উপলব্ধ
589 নাম : জয়নুর সর্দার স্বামীর নাম: মোজাহ্বেল সর্দার বাড়ির নং : n0076 বয়স : 56 লিঙ্গ : মহিলা	DYQ2464121 ফটো উপলব্ধ	590 নাম : মুনহরী সর্দার পিতার নাম: মস্তুর হার সর্দার বাড়ির নং : 077 বয়স : 60 লিঙ্গ : পুরুষ	DYQ1740190 ফটো উপলব্ধ	591 নাম : আমেনা সর্দার পিতার নাম: মস্তুর হার সর্দার বাড়ির নং : n0076 বয়স : 59 লিঙ্গ : মহিলা	DYQ2464139 ফটো উপলব্ধ
592 নাম : নুসেহার সর্দার স্বামীর নাম: মুনহরী বাড়ির নং : 077 বয়স : 42 লিঙ্গ : মহিলা	DYQ2814168 ফটো উপলব্ধ	593 নাম : সিরাজুল সর্দার মায়ের নাম: আমেনা বাড়ির নং : 077 বয়স : 41 লিঙ্গ : পুরুষ	DYQ2814176 ফটো উপলব্ধ	594 নাম : হাকিমুদ্দিন সর্দার পিতার নাম: মস্তুর হার সর্দার বাড়ির নং : n0076 বয়স : 40 লিঙ্গ : পুরুষ	DYQ2743516 ফটো উপলব্ধ
595 নাম : ইম্মাহার সর্দার স্বামীর নাম: হাকিম সর্দার বাড়ির নং : n0076 বয়স : 40 লিঙ্গ : মহিলা	WPG0699405 ফটো উপলব্ধ	596 নাম : সেরিনা সর্দার স্বামীর নাম: সিরাজুল সর্দার বাড়ির নং : 077 বয়স : 37 লিঙ্গ : মহিলা	DYQ2961183 ফটো উপলব্ধ	597 নাম : আবিব সর্দার পিতার নাম: মুনহরী সর্দার বাড়ির নং : 00এন বয়স : 23 লিঙ্গ : পুরুষ	WPG2014199 ফটো উপলব্ধ
598 নাম : সাবিব আলি সর্দার পিতার নাম: মুনহরী বাড়ির নং : 00এন বয়স : 20 লিঙ্গ : পুরুষ	WPG2014108 ফটো উপলব্ধ	599 নাম : আশরাফুদ্দিন সর্দার পিতার নাম: আয়েন সর্দার বাড়ির নং : n0095 বয়স : 27 লিঙ্গ : পুরুষ	WPG1407337 ফটো উপলব্ধ	600 নাম : কাশমিরা সর্দার স্বামীর নাম: আশরাফুদ্দিন সর্দার বাড়ির নং : n0091 বয়স : 27 লিঙ্গ : মহিলা	WPG1407352 ফটো উপলব্ধ

বিধানসভা নির্বাচনক্ষেত্রের নং, নাম : 136-জয়নগর
ভাগ নং, নাম : 1-সর্দার,মোল্লা ও দর্জি পাড়া

601	WPG1407378	নাম : সজাউদ্দিন সর্দার পিতার নাম: আয়েন সর্দার বাড়ির নং : n0095 বয়স : 31 লিঙ্গ : পুরুষ	ফটো উপলব্ধ	602	WPG1407139	নাম : আবু কাহার সর্দার পিতার নাম: মাওলা সর্দার বাড়ির নং : n0189 বয়স : 30 লিঙ্গ : পুরুষ	ফটো উপলব্ধ	603	WPG1407113	নাম : হাসিবুল সর্দার পিতার নাম: হাম্মান সর্দার বাড়ির নং : n0187 বয়স : 27 লিঙ্গ : পুরুষ	ফটো উপলব্ধ
604	WPG1407121	নাম : বাপী সর্দার পিতার নাম: মোজাম্মেল সর্দার বাড়ির নং : n0188 বয়স : 35 লিঙ্গ : পুরুষ	ফটো উপলব্ধ	605	WPG1407105	নাম : সায়ফুল সর্দার পিতার নাম: ইমাম সর্দার বাড়ির নং : n0186 বয়স : 28 লিঙ্গ : পুরুষ	ফটো উপলব্ধ	606	WB/15/102/138730	নাম : গোলেশ্বর সর্দার স্বামীর নাম: ফনে সর্দার বাড়ির নং : n0060 বয়স : 91 লিঙ্গ : মহিলা	ফটো উপলব্ধ
607	WB/15/102/138348	নাম : রহিমা সর্দার স্বামীর নাম: আব্দুল সর্দার বাড়ির নং : n0060 বয়স : 61 লিঙ্গ : মহিলা	ফটো উপলব্ধ	608	WB/15/102/138791	নাম : রিজিয়া সর্দার স্বামীর নাম: খোদাবক্স সর্দার বাড়ির নং : n0092 বয়স : 51 লিঙ্গ : মহিলা	ফটো উপলব্ধ	609	WB/15/102/138816	নাম : মান্নান সর্দার পিতার নাম: ফকির সর্দার বাড়ির নং : n0093 বয়স : 66 লিঙ্গ : পুরুষ	ফটো উপলব্ধ
610	WB/15/102/138581	নাম : আফলিমা সর্দার স্বামীর নাম: মান্নান সর্দার বাড়ির নং : n0093 বয়স : 61 লিঙ্গ : মহিলা	ফটো উপলব্ধ	611	WPG1148410	নাম : সাহাজামুল সর্দার পিতার নাম: মান্নান সর্দার বাড়ির নং : n0093 বয়স : 30 লিঙ্গ : পুরুষ	ফটো উপলব্ধ	612	WPG2004240	নাম : আব্দুল আলিম সর্দার পিতার নাম: মান্নান সর্দার বাড়ির নং : 00এন বয়স : 22 লিঙ্গ : পুরুষ	ফটো উপলব্ধ
613	WB/15/102/138064	নাম : হাম্মান সর্দার পিতার নাম: ফকির সর্দার বাড়ির নং : n0094 বয়স : 63 লিঙ্গ : পুরুষ	ফটো উপলব্ধ	614	WB/15/102/138585	নাম : ফিরুজা সর্দার স্বামীর নাম: হাম্মান সর্দার বাড়ির নং : n0094 বয়স : 59 লিঙ্গ : মহিলা	ফটো উপলব্ধ	615	WPG0900175	নাম : রফিকুল সরদার পিতার নাম: হাম্মান সরদার বাড়ির নং : n0094 বয়স : 35 লিঙ্গ : পুরুষ	ফটো উপলব্ধ
616	WB/15/102/138608	নাম : আয়েন সর্দার পিতার নাম: ফকির সর্দার বাড়ির নং : n0095 বয়স : 59 লিঙ্গ : পুরুষ	ফটো উপলব্ধ	617	WB/15/102/138587	নাম : ফিরুজা সর্দার স্বামীর নাম: আয়েন সর্দার বাড়ির নং : n0095 বয়স : 55 লিঙ্গ : মহিলা	ফটো উপলব্ধ	618	WB/15/102/138721	নাম : ইমাম সর্দার পিতার নাম: ফকির সর্দার বাড়ির নং : n0096 বয়স : 57 লিঙ্গ : পুরুষ	ফটো উপলব্ধ
619	WB/15/102/138584	নাম : ছায়েমা সর্দার স্বামীর নাম: ইমাম সর্দার বাড়ির নং : n0096 বয়স : 53 লিঙ্গ : মহিলা	ফটো উপলব্ধ	620	WPG0806877	নাম : মরিয়জান সর্দার স্বামীর নাম: মোকরক সর্দার বাড়ির নং : n0120 বয়স : 35 লিঙ্গ : মহিলা	ফটো উপলব্ধ	621	WB/15/102/138575	নাম : নুরমোহাম্মাদ সর্দার পিতার নাম: ফনে সর্দার বাড়ির নং : n0060 বয়স : 61 লিঙ্গ : পুরুষ	ফটো উপলব্ধ
622	WB/15/102/138349	নাম : আলোমা সর্দার স্বামীর নাম: নুরমোহাম্মাদ সর্দার বাড়ির নং : n0060 বয়স : 56 লিঙ্গ : মহিলা	ফটো উপলব্ধ	623	DYQ2813699	নাম : রহিম সর্দার পিতার নাম: ফকির সর্দার বাড়ির নং : n0087 বয়স : 51 লিঙ্গ : পুরুষ	ফটো উপলব্ধ	624	DYQ2743508	নাম : তানজিলা সর্দার স্বামীর নাম: রহিমালী বাড়ির নং : n0087 বয়স : 42 লিঙ্গ : মহিলা	ফটো উপলব্ধ
625	DYQ2464105	নাম : খোদা বক্স সর্দার পিতার নাম: মোক্তার সর্দার বাড়ির নং : n0092 বয়স : 56 লিঙ্গ : পুরুষ	ফটো উপলব্ধ	626	WPG1964774	নাম : সাালেমা সর্দার স্বামীর নাম: হালিম সর্দার বাড়ির নং : এন0092 বয়স : 22 লিঙ্গ : মহিলা	ফটো উপলব্ধ	627	WPG1407071	নাম : আব্দুল আহাদ লস্কর পিতার নাম: সাহেব আলি লস্কর বাড়ির নং : n0183 বয়স : 27 লিঙ্গ : পুরুষ	ফটো উপলব্ধ
628	WPG1481142	নাম : হাজরা সরদার স্বামীর নাম: সজাউদ্দিন সরদার বাড়ির নং : n0295 বয়স : 28 লিঙ্গ : মহিলা	ফটো উপলব্ধ	629	WPG1922913	নাম : মোরসেলিম সর্দার পিতার নাম: আব্দুল মোক্তার সরদার বাড়ির নং : 000 বয়স : 23 লিঙ্গ : মহিলা	ফটো উপলব্ধ	630	WPG1937325	নাম : সাইফুল সরদার পিতার নাম: খোদাবক্স সরদার বাড়ির নং : 000 বয়স : 24 লিঙ্গ : পুরুষ	ফটো উপলব্ধ

বিধানসভা নির্বাচনক্ষেত্রের নং, নাম : 136-জয়নগর
ভাগ নং, নাম : 1-সদার,মোল্লা ও দর্জি পাড়া

631	WPG1926476	ফটো উপলব্ধ	632	WPG1935006	ফটো উপলব্ধ	633	WPG1922814	ফটো উপলব্ধ
নাম : ইয়াসমিন সরদার স্বামীর নাম: সাইফুল সরদার বাড়ির নং : 000 বয়স : 22 লিঙ্গ : মহিলা			নাম : লালবানু সরদার স্বামীর নাম: বাপি সরদার বাড়ির নং : 000 বয়স : 27 লিঙ্গ : মহিলা			নাম : সাবানা সরদার স্বামীর নাম: সাইফুল সরদার বাড়ির নং : 000 বয়স : 23 লিঙ্গ : মহিলা		
# 634	WPG1933167	ফটো উপলব্ধ	635	WPG1932730	ফটো উপলব্ধ	636	WPG1933837	ফটো উপলব্ধ
নাম : রেজিনা সরদার স্বামীর নাম: আবির সরদার বাড়ির নং : 000 বয়স : 23 লিঙ্গ : মহিলা			নাম : কাদের সরদার পিতার নাম: রুহিম সরদার বাড়ির নং : 000 বয়স : 23 লিঙ্গ : পুরুষ			নাম : মিনু সেখ পিতার নাম: সাহিদুল সেখ বাড়ির নং : 000 বয়স : 21 লিঙ্গ : পুরুষ		
637	WPG1933688	ফটো উপলব্ধ	638	WPG1923044	ফটো উপলব্ধ	639	WPG1933670	ফটো উপলব্ধ
নাম : অলিনুর সেখ পিতার নাম: অজিত সেখ বাড়ির নং : 000 বয়স : 21 লিঙ্গ : পুরুষ			নাম : মঞ্জুর আলম সেখ পিতার নাম: মহিউদ্দীন সেখ বাড়ির নং : 000 বয়স : 22 লিঙ্গ : পুরুষ			নাম : মোস্তাকিম সেখ পিতার নাম: জয়নাল সেখ বাড়ির নং : 000 বয়স : 22 লিঙ্গ : পুরুষ		
640	WPG1930775	ফটো উপলব্ধ	641	DYQ2904431	ফটো উপলব্ধ	642	WPG1866706	ফটো উপলব্ধ
নাম : মাহাবুব সেখ পিতার নাম: আবুরালিক সেখ বাড়ির নং : 000 বয়স : 22 লিঙ্গ : পুরুষ			নাম : সাহাবুদ্দিন সেখ পিতার নাম: দাউদ সেখ বাড়ির নং : 104 বয়স : 37 লিঙ্গ : পুরুষ			নাম : আরিফা সেখ পিতার নাম: রুজ্বাক সেখ বাড়ির নং : এন0099 বয়স : 23 লিঙ্গ : মহিলা		
643	WPG1824390	ফটো উপলব্ধ	644	WPG1824408	ফটো উপলব্ধ	645	WPG1932409	ফটো উপলব্ধ
নাম : রাইমা খাতুন স্বামীর নাম: আবুসদ্দিক সেখ বাড়ির নং : এন0036 বয়স : 27 লিঙ্গ : মহিলা			নাম : রুপাইদা সেখ স্বামীর নাম: নাসির উদ্দিন সেখ বাড়ির নং : এন0051 বয়স : 35 লিঙ্গ : মহিলা			নাম : মানছুরা সেখ পিতার নাম: জয়নাল সেখ বাড়ির নং : 000 বয়স : 21 লিঙ্গ : মহিলা		
646	WPG1929512	ফটো উপলব্ধ	647	WPG1926492	ফটো উপলব্ধ	648	WPG1932490	ফটো উপলব্ধ
নাম : আসিকুল সেখ পিতার নাম: আসিকুল সেখ বাড়ির নং : 000 বয়স : 23 লিঙ্গ : পুরুষ			নাম : রুকাইয়া সেখ পিতার নাম: খোদাবক্স সেখ বাড়ির নং : 000 বয়স : 23 লিঙ্গ : মহিলা			নাম : রেজিনা সেখ স্বামীর নাম: সাইফুল সেখ বাড়ির নং : 000 বয়স : 30 লিঙ্গ : মহিলা		
649	WPG1926591	ফটো উপলব্ধ	650	WPG1937374	ফটো উপলব্ধ	651	WPG1936616	ফটো উপলব্ধ
নাম : সাবিনা সেখ স্বামীর নাম: হাচিবর রহোমান সেখ বাড়ির নং : 000 বয়স : 21 লিঙ্গ : মহিলা			নাম : হাফিজুল রহমান সেখ পিতার নাম: আলিম সেখ বাড়ির নং : 000 বয়স : 23 লিঙ্গ : পুরুষ			নাম : রুবিনা সেখ স্বামীর নাম: আলমদার সেখ বাড়ির নং : 000 বয়স : 31 লিঙ্গ : মহিলা		
652	WB/15/102/138333	ফটো উপলব্ধ	653	WPG0699306	ফটো উপলব্ধ	654	DYQ2961217	ফটো উপলব্ধ
নাম : তমিনা সেখ স্বামীর নাম: আজিত সেখ বাড়ির নং : n0058 বয়স : 56 লিঙ্গ : মহিলা			নাম : সাহাবুদ্দিন সেখ পিতার নাম: আজিত সেখ বাড়ির নং : n0058 বয়স : 38 লিঙ্গ : পুরুষ			নাম : মার্জিনা সেখ স্বামীর নাম: সাহাবুদ্দিন সেখ বাড়ির নং : n0058 বয়স : 36 লিঙ্গ : মহিলা		
655	WB/15/102/138152	ফটো উপলব্ধ	656	DYQ1740265	ফটো উপলব্ধ	657	DYQ2464154	ফটো উপলব্ধ
নাম : আজিত সেখ পিতার নাম: বেশার সেখ বাড়ির নং : n0058 বয়স : 66 লিঙ্গ : পুরুষ			নাম : হাজরা সেখ পিতার নাম: গনিম সেখ বাড়ির নং : n0072 বয়স : 70 লিঙ্গ : মহিলা			নাম : হচেন সেখ পিতার নাম: ইমাম সেখ বাড়ির নং : n0098 বয়স : 61 লিঙ্গ : পুরুষ		
658	WPG1947860	ফটো উপলব্ধ	659	WPG1946920	ফটো উপলব্ধ	660	WPG1235829	ফটো উপলব্ধ
নাম : হাসেম সেখ পিতার নাম: দাউদ সেখ বাড়ির নং : n0042 বয়স : 65 লিঙ্গ : পুরুষ			নাম : হাচিনা সেখ স্বামীর নাম: সাহিদুল্যা সেখ বাড়ির নং : n0047 বয়স : 55 লিঙ্গ : মহিলা			নাম : সুজাউদ্দিন সেখ পিতার নাম: হাচেন সেখ বাড়ির নং : n0098 বয়স : 36 লিঙ্গ : পুরুষ		

661 নাম : সাহেব আলি সেখ পিতার নাম : হচেন সেখ বাড়ির নং : n0098 বয়স : 42 লিঙ্গ : পুরুষ	WPG1235886 ফটো উপলব্ধ	662 নাম : রসিদালী সেখ পিতার নাম : ইমাম সেখ বাড়ির নং : 099 বয়স : 38 লিঙ্গ : পুরুষ	WPG0468835 ফটো উপলব্ধ	663 নাম : ফতেমা সেখ স্বামীর নাম : রসিদালী সেখ বাড়ির নং : 099 বয়স : 37 লিঙ্গ : মহিলা	WPG0900308 ফটো উপলব্ধ
664 নাম : নছিমালী সেখ পিতার নাম : এরসাদ সেখ বাড়ির নং : n0100 বয়স : 81 লিঙ্গ : পুরুষ	WB/15/102/138822 ফটো উপলব্ধ	665 নাম : জোহিরালী সেখ পিতার নাম : নছিম সেখ বাড়ির নং : n0100 বয়স : 61 লিঙ্গ : পুরুষ	WB/15/102/138819 ফটো উপলব্ধ	666 নাম : জোবেদালী সেখ পিতার নাম : নছিম সেখ বাড়ির নং : n0100 বয়স : 61 লিঙ্গ : পুরুষ	WB/15/102/138805 ফটো উপলব্ধ
667 নাম : নুরজামাল সেখ পিতার নাম : আকতার সেখ বাড়ির নং : n0100 বয়স : 36 লিঙ্গ : পুরুষ	WPG1235894 ফটো উপলব্ধ	668 নাম : হার্কিজা সেখ স্বামীর নাম : আলিম বাড়ির নং : n0101 বয়স : 91 লিঙ্গ : মহিলা	DYQ2465144 ফটো উপলব্ধ	669 নাম : হামিদা সেখ স্বামীর নাম : জোহর সেখ বাড়ির নং : n0101 বয়স : 56 লিঙ্গ : মহিলা	WB/15/102/138315 ফটো উপলব্ধ
670 নাম : আইমা সেখ স্বামীর নাম : জোবেদ সেখ বাড়ির নং : n0101 বয়স : 56 লিঙ্গ : মহিলা	WB/15/102/138457 ফটো উপলব্ধ	671 নাম : নুরনোহর সেখ স্বামীর নাম : আকতার সেখ বাড়ির নং : n0101 বয়স : 51 লিঙ্গ : মহিলা	WB/15/102/138316 ফটো উপলব্ধ	672 নাম : আলিম সেখ পিতার নাম : নজিমালী সেখ বাড়ির নং : n0101 বয়স : 47 লিঙ্গ : পুরুষ	DYQ1739333 ফটো উপলব্ধ
673 নাম : তয়েপালি সেখ পিতার নাম : নজিম সেখ বাড়ির নং : 103 বয়স : 56 লিঙ্গ : পুরুষ	DYQ1739713 ফটো উপলব্ধ	674 নাম : তাহেরালী সেখ পিতার নাম : নজিম সেখ বাড়ির নং : n0102 বয়স : 51 লিঙ্গ : পুরুষ	WB/15/102/138126 ফটো উপলব্ধ	675 নাম : আতিকুল হোসেন সেখ পিতার নাম : তাহেরালী সেখ বাড়ির নং : n0102 বয়স : 29 লিঙ্গ : পুরুষ	WPG1235704 ফটো উপলব্ধ
676 নাম : বাবুরালী সেখ পিতার নাম : নজিম সেখ বাড়ির নং : 103 বয়স : 45 লিঙ্গ : পুরুষ	DYQ2813749 ফটো উপলব্ধ	677 নাম : ইম্মাহার সেখ স্বামীর নাম : বাবুরালী সেখ বাড়ির নং : 103 বয়স : 46 লিঙ্গ : মহিলা	DYQ1740232 ফটো উপলব্ধ	678 নাম : জাকির সেখ পিতার নাম : নজিম সেখ বাড়ির নং : n0102 বয়স : 34 লিঙ্গ : পুরুষ	WPG1235845 ফটো উপলব্ধ
679 নাম : সাহিদা সেখ স্বামীর নাম : জাকির সেখ বাড়ির নং : n0102 বয়স : 30 লিঙ্গ : মহিলা	WPG1235639 ফটো উপলব্ধ	680 নাম : রেহেনা সেখ স্বামীর নাম : তয়েপ সেখ বাড়ির নং : n0102 বয়স : 51 লিঙ্গ : মহিলা	WB/15/102/138139 ফটো উপলব্ধ	681 নাম : সাইদুল্যা সেখ পিতার নাম : আব্দুল রহমান সেখ বাড়ির নং : 58 বয়স : 40 লিঙ্গ : পুরুষ	DYQ2904381 ফটো উপলব্ধ
682 নাম : সাইফুল সেখ পিতার নাম : খালিদ সেখ বাড়ির নং : n0177 বয়স : 30 লিঙ্গ : পুরুষ	WPG1322783 ফটো উপলব্ধ	683 নাম : খতেজান সেখ স্বামীর নাম : আঃ রহমান সেখ বাড়ির নং : n0057 বয়স : 66 লিঙ্গ : মহিলা	WB/15/102/138359 ফটো উপলব্ধ	684 নাম : সিরাজ সেখ পিতার নাম : আব্দুল রহমান সেখ বাড়ির নং : n0057 বয়স : 41 লিঙ্গ : পুরুষ	DYQ2464147 ফটো উপলব্ধ
685 নাম : কারিমা সেখ স্বামীর নাম : সুজাউদ্দিন সেখ বাড়ির নং : n0098 বয়স : 31 লিঙ্গ : মহিলা	WPG1322759 ফটো উপলব্ধ	686 নাম : ফুলজান সেখ স্বামীর নাম : সাহেব আলি সেখ বাড়ির নং : n0098 বয়স : 38 লিঙ্গ : মহিলা	WPG1322767 ফটো উপলব্ধ	687 নাম : মাবিয়া সেখ স্বামীর নাম : কারিম সেখ বাড়ির নং : n0050 বয়স : 31 লিঙ্গ : মহিলা	WPG1322692 ফটো উপলব্ধ
688 নাম : আবিব সেখ পিতার নাম : খাজের আলি সেখ বাড়ির নং : 000 বয়স : 23 লিঙ্গ : পুরুষ	WPG1934157 ফটো উপলব্ধ	689 নাম : ফিরোজ সেখ পিতার নাম : খাজের আলি সেখ বাড়ির নং : 000 বয়স : 23 লিঙ্গ : পুরুষ	WPG1936244 ফটো উপলব্ধ	690 নাম : কাশিরা সেখ স্বামীর নাম : ইব্রাহিম সেখ বাড়ির নং : n0055 বয়স : 32 লিঙ্গ : মহিলা	WPG1322700 ফটো উপলব্ধ

বিধানসভা নির্বাচনক্ষেত্রের নং, নাম : 136-জয়নগর
ভাগ নং, নাম : 1-সদার,মোল্লা ও দর্জি পাড়া

691 নাম : রেহেনা সেখ স্বামীর নাম : সাইফুল হক সেখ বাড়ির নং : n0052 বয়স : 32 লিঙ্গ : মহিলা	WPG1322718 ফটো উপলব্ধ	692 নাম : সোনালী সেখ স্বামীর নাম : হাসানুর সেখ বাড়ির নং : n0071 বয়স : 27 লিঙ্গ : মহিলা	WPG1481126 ফটো উপলব্ধ	693 নাম : মোমেনা সেখ স্বামীর নাম : রাজ্জাক সেখ বাড়ির নং : n0099 বয়স : 55 লিঙ্গ : মহিলা	WPG1481092 ফটো উপলব্ধ
694 নাম : টুকটুকি সেখ স্বামীর নাম : শাজাহান সেখ বাড়ির নং : n0058 বয়স : 30 লিঙ্গ : মহিলা	WPG1481027 ফটো উপলব্ধ	695 নাম : রোকিয়া সেখ স্বামীর নাম : আজগার আলি সেখ বাড়ির নং : n0194 বয়স : 32 লিঙ্গ : মহিলা	WPG1407188 ফটো উপলব্ধ	696 নাম : আনচার সেখ পিতার নাম : মুহম্মদ সেখ বাড়ির নং : n0055 বয়স : 29 লিঙ্গ : পুরুষ	WPG1322601 ফটো উপলব্ধ
697 নাম : আনোয়ারা সেখ স্বামীর নাম : আশরাফ সেখ বাড়ির নং : n0102 বয়স : 30 লিঙ্গ : মহিলা	WPG1322593 ফটো উপলব্ধ	698 নাম : সাইফুল সেখ পিতার নাম : খলিল সেখ বাড়ির নং : n0053 বয়স : 30 লিঙ্গ : পুরুষ	WPG1322627 ফটো উপলব্ধ	699 নাম : খয়রুল সেখ পিতার নাম : খলিল সেখ বাড়ির নং : n0053 বয়স : 29 লিঙ্গ : পুরুষ	WPG1322635 ফটো উপলব্ধ
700 নাম : শাজাহান সেখ পিতার নাম : হুমায়ূন সেখ বাড়ির নং : n0052 বয়স : 33 লিঙ্গ : পুরুষ	WPG1322650 ফটো উপলব্ধ	701 নাম : রাইহান সেখ পিতার নাম : মোস্তাফিজ সেখ বাড়ির নং : n0100 বয়স : 28 লিঙ্গ : পুরুষ	WPG1407428 ফটো উপলব্ধ	702 নাম : আব্বাস সেখ পিতার নাম : খলিল সেখ বাড়ির নং : n0204 বয়স : 27 লিঙ্গ : পুরুষ	WPG1407436 ফটো উপলব্ধ
703 নাম : রাজ্জাক সেখ পিতার নাম : দাজ্জান সেখ বাড়ির নং : n0099 বয়স : 61 লিঙ্গ : পুরুষ	WB/15/102/138089 ফটো উপলব্ধ	704 নাম : মহাচেন সেখ পিতার নাম : রাজ্জাক সেখ বাড়ির নং : n0099 বয়স : 42 লিঙ্গ : পুরুষ	WPG2006906 ফটো উপলব্ধ	705 নাম : জাহানারা সেখ পিতার নাম : আব্দুর রাসিদ সেখ বাড়ির নং : n0043 বয়স : 59 লিঙ্গ : মহিলা	WB/15/102/138362 ফটো উপলব্ধ
706 নাম : দাইহান সেখ পিতার নাম : মোস্তাফিজ সেখ বাড়ির নং : n0100 বয়স : 26 লিঙ্গ : পুরুষ	WPG1480979 ফটো উপলব্ধ	707 নাম : সাহিদা সরদার পিতার নাম : নায়েব সরদার বাড়ির নং : 000 বয়স : 37 লিঙ্গ : মহিলা	WPG0471524 ফটো উপলব্ধ	708 নাম : সাইদুল সেখ পিতার নাম : খলিল সেখ বাড়ির নং : n0035 বয়স : 27 লিঙ্গ : পুরুষ	WPG1480987 ফটো উপলব্ধ
709 নাম : আজিজুল সর্দার পিতার নাম : মোজাম্মেল সর্দার বাড়ির নং : 000 বয়স : 30 লিঙ্গ : পুরুষ	WPG1322841 ফটো উপলব্ধ	710 নাম : আচিয়া সেখ স্বামীর নাম : আজিত সেখ বাড়ির নং : n0058 বয়স : 65 লিঙ্গ : মহিলা	WPG1872613 ফটো উপলব্ধ	711 নাম : আমিরুল সেখ পিতার নাম : আব্বালী সেখ বাড়ির নং : n0048 বয়স : 35 লিঙ্গ : পুরুষ	WPG1021955 ফটো উপলব্ধ
712 নাম : আজগার আলি সেখ পিতার নাম : গনিম সেখ বাড়ির নং : n0072 বয়স : 31 লিঙ্গ : পুরুষ	WPG1021831 ফটো উপলব্ধ	713 নাম : সাবির হোসেন সেখ পিতার নাম : আজিত সেখ বাড়ির নং : n0058 বয়স : 27 লিঙ্গ : পুরুষ	WPG1481001 ফটো উপলব্ধ	714 নাম : বিউটি সেখ স্বামীর নাম : ইকবাল সেখ বাড়ির নং : - বয়স : 25 লিঙ্গ : মহিলা	WPG1649813 ফটো উপলব্ধ
715 নাম : সাজিজুল সেখ পিতার নাম : গনিম সেখ বাড়ির নং : n0044 বয়স : 27 লিঙ্গ : পুরুষ	WPG1481019 ফটো উপলব্ধ	716 নাম : সাবির হোসেন সেখ পিতার নাম : দাউদ আলি সেখ বাড়ির নং : n0104 বয়স : 36 লিঙ্গ : পুরুষ	WPG0699181 ফটো উপলব্ধ	717 নাম : আনচার মোস্তা পিতার নাম : রাইচ মোস্তা বাড়ির নং : 000 বয়স : 23 লিঙ্গ : পুরুষ	WPG1924992 ফটো উপলব্ধ
718 নাম : আফসুরা সেখ স্বামীর নাম : আমিরুল সেখ বাড়ির নং : n0048 বয়স : 33 লিঙ্গ : মহিলা	WPG1322528 ফটো উপলব্ধ	719 নাম : মজিত আলি সেখ পিতার নাম : দাজ্জান সেখ বাড়ির নং : n0104 বয়স : 53 লিঙ্গ : পুরুষ	WB/15/102/138045 ফটো উপলব্ধ	720 নাম : জাইদুল সেখ পিতার নাম : হান্নান সেখ বাড়ির নং : n0045 বয়স : 32 লিঙ্গ : পুরুষ	WPG1322544 ফটো উপলব্ধ

বিধানসভা নির্বাচনক্ষেত্রের নং, নাম : 136-জয়নগর
ভাগ নং, নাম : 1-সদার,মোল্লা ও দর্জি পাড়া

721 নাম : হাসনাবানু সেখ পিতার নাম : হাশিম সেখ বাড়ির নং : n0042 বয়স : 26 লিঙ্গ : মহিলা	WPG1481225 ফটো উপলব্ধ	722 নাম : লুৎফর নেছার সেখ স্বামীর নাম : সেকেন্দার সেখ বাড়ির নং : n0050 বয়স : 61 লিঙ্গ : মহিলা	WB/15/102/138164 ফটো উপলব্ধ	723 নাম : আনোয়ারা সেখ স্বামীর নাম : ফয়জুল্লা সেখ বাড়ির নং : n0046 বয়স : 37 লিঙ্গ : মহিলা	DYQ2961191 ফটো উপলব্ধ
724 নাম : তোয়েবা সেখ স্বামীর নাম : সাহেলোম সেখ বাড়ির নং : 000 বয়স : 35 লিঙ্গ : মহিলা	WPG1937663 ফটো উপলব্ধ	725 নাম : সাহানারা সেখ স্বামীর নাম : সিরাজ সেখ বাড়ির নং : n0057 বয়স : 40 লিঙ্গ : মহিলা	WPG1322809 ফটো উপলব্ধ	726 নাম : সাহাজাহান সেখ পিতার নাম : আজিত সেখ বাড়ির নং : n0058 বয়স : 36 লিঙ্গ : পুরুষ	DYQ2961209 ফটো উপলব্ধ
727 নাম : সাদ্দাম সেখ পিতার নাম : আজিত সেখ বাড়ির নং : n0058 বয়স : 32 লিঙ্গ : পুরুষ	WPG1021799 ফটো উপলব্ধ	728 নাম : জয়নাল সেখ পিতার নাম : গনি সেখ বাড়ির নং : n0071 বয়স : 54 লিঙ্গ : পুরুষ	WB/15/102/138060 ফটো উপলব্ধ	729 নাম : মোনহারা সেখ স্বামীর নাম : জয়নাল সেখ বাড়ির নং : n0071 বয়স : 45 লিঙ্গ : মহিলা	DYQ2464220 ফটো উপলব্ধ
730 নাম : জিয়াবুল সেখ পিতার নাম : তোয়েগ আলি সেখ বাড়ির নং : n0102 বয়স : 28 লিঙ্গ : পুরুষ	WPG1322833 ফটো উপলব্ধ	731 নাম : রাজু সেখ পিতার নাম : মজিবর সেখ বাড়ির নং : এন0048 বয়স : 25 লিঙ্গ : পুরুষ	WPG1824309 ফটো উপলব্ধ	732 নাম : নিজাম উদ্দিন মন্ডল পিতার নাম : হরিবল্লী মন্ডল বাড়ির নং : এন0140 বয়স : 24 লিঙ্গ : পুরুষ	WPG1763747 ফটো উপলব্ধ
733 নাম : সাহাজামাল সেখ পিতার নাম : আকতার সেখ বাড়ির নং : এন0101 বয়স : 25 লিঙ্গ : পুরুষ	WPG1763531 ফটো উপলব্ধ	734 নাম : ছালামত সেখ পিতার নাম : আহমদ সেখ বাড়ির নং : n0104 বয়স : 39 লিঙ্গ : পুরুষ	DYQ2904407 ফটো উপলব্ধ	735 নাম : হুরয্যা সেখ স্বামীর নাম : সেলিম সেখ বাড়ির নং : n0104 বয়স : 32 লিঙ্গ : মহিলা	WPG1148451 ফটো উপলব্ধ
736 নাম : খালেদা সেখ স্বামীর নাম : সৈদুলযা সেখ বাড়ির নং : 58 বয়স : 37 লিঙ্গ : মহিলা	WPG0806893 ফটো উপলব্ধ	737 নাম : আবিদা সেখ স্বামীর নাম : নূর উদ্দিন সেখ বাড়ির নং : 00 বয়স : 27 লিঙ্গ : মহিলা	WPG1524073 ফটো উপলব্ধ	738 নাম : হাসানুর সেখ পিতার নাম : জয়নাল সেখ বাড়ির নং : এন0071 বয়স : 25 লিঙ্গ : পুরুষ	WPG1524024 ফটো উপলব্ধ
739 নাম : তাসরিমা সেখ স্বামীর নাম : সুফিল সেখ বাড়ির নং : 000 বয়স : 28 লিঙ্গ : মহিলা	WPG1523984 ফটো উপলব্ধ	740 নাম : জেরিনা সেখ স্বামীর নাম : সুফিল সেখ বাড়ির নং : 00 বয়স : 29 লিঙ্গ : মহিলা	WPG1523869 ফটো উপলব্ধ	741 নাম : সেলিম সেখ পিতার নাম : আহমদ স্ক বাড়ির নং : n0104 বয়স : 36 লিঙ্গ : পুরুষ	WPG1021963 ফটো উপলব্ধ
742 নাম : নূরনেছার সেখ স্বামীর নাম : হাবিবুল্লা সেখ বাড়ির নং : n0103 বয়স : 36 লিঙ্গ : মহিলা	WPG0468678 ফটো উপলব্ধ	743 নাম : সেরিনা মন্ডল স্বামীর নাম : জুবাইর মন্ডল বাড়ির নং : n0102 বয়স : 30 লিঙ্গ : মহিলা	WPG1352079 ফটো উপলব্ধ	744 নাম : সুরাজ সেখ পিতার নাম : রুহুল আলি সেখ বাড়ির নং : 00 বয়স : 25 লিঙ্গ : পুরুষ	WPG1649904 ফটো উপলব্ধ
745 নাম : আনসারী সেখ স্বামীর নাম : রুহুল উদ্দিন সেখ বাড়ির নং : 00 বয়স : 30 লিঙ্গ : মহিলা	WPG1650100 ফটো উপলব্ধ	746 নাম : আজিজুল সেখ পিতার নাম : হাশিম সেখ বাড়ির নং : 00 বয়স : 24 লিঙ্গ : পুরুষ	WPG1649888 ফটো উপলব্ধ	747 নাম : হাবিবুল্লা সেখ পিতার নাম : দাউদ সেখ বাড়ির নং : n0103 বয়স : 42 লিঙ্গ : পুরুষ	DYQ2464238 ফটো উপলব্ধ
748 নাম : আচিয়া সেখ স্বামীর নাম : তাহেরালি সেখ বাড়ির নং : n0102 বয়স : 49 লিঙ্গ : মহিলা	WB/15/102/138140 ফটো উপলব্ধ	749 নাম : হামিদা সেখ স্বামীর নাম : জমির আলি সেখ বাড়ির নং : n0102 বয়স : 39 লিঙ্গ : মহিলা	WPG1235787 ফটো উপলব্ধ	750 নাম : জামিরাবিল সেখ পিতার নাম : নিজাম আলি সেখ বাড়ির নং : n0102 বয়স : 38 লিঙ্গ : পুরুষ	DYQ2904423 ফটো উপলব্ধ

বিধানসভা নির্বাচনক্ষেত্রের নং, নাম : 136-জয়নগর
ভাগ নং, নাম : 1-সদার,মোল্লা ও দর্জি পাড়া

751	WPG1235779	ফটো উপলব্ধ	752	WPG1235647	ফটো উপলব্ধ	753	WPG1235795	ফটো উপলব্ধ
নাম : ইয়ারুল সেখ পিতার নাম: তয়েপালী সেখ বাড়ির নং : 103 বয়স : 31 লিঙ্গ : পুরুষ			নাম : সহানার শেখ স্বামীর নাম: ইয়ারুল সেখ বাড়ির নং : 103 বয়স : 31 লিঙ্গ : মহিলা			নাম : আতির রহমান সেখ পিতার নাম: আতির আলি সেখ বাড়ির নং : n0102 বয়স : 31 লিঙ্গ : পুরুষ		
754	WPG1235803	ফটো উপলব্ধ	755	WB/15/102/138071	ফটো উপলব্ধ	756	WB/15/102/138056	ফটো উপলব্ধ
নাম : মমতাজ সেখ স্বামীর নাম: আতিকুল হোসেন সেখ বাড়ির নং : n0102 বয়স : 30 লিঙ্গ : মহিলা			নাম : হামিদা সেখ স্বামীর নাম: দাউদ সেখ বাড়ির নং : n0104 বয়স : 71 লিঙ্গ : মহিলা			নাম : আহম্মাদ সেখ পিতার নাম: আবুরালি সেখ বাড়ির নং : n0104 বয়স : 63 লিঙ্গ : পুরুষ		
757	WB/15/102/138110	ফটো উপলব্ধ	758	WPG0806513	ফটো উপলব্ধ	759	DYQ2961225	ফটো উপলব্ধ
নাম : ছাকিলা সেখ স্বামীর নাম: আম্মাদ সেখ বাড়ির নং : n0104 বয়স : 56 লিঙ্গ : মহিলা			নাম : সালেহার সেখ স্বামীর নাম: ছাকিমত সেখ বাড়ির নং : n0104 বয়স : 37 লিঙ্গ : মহিলা			নাম : মুসলিমা সেখ স্বামীর নাম: মজিদ বাড়ির নং : n0104 বয়স : 37 লিঙ্গ : মহিলা		
760	WPG1235696	ফটো উপলব্ধ	761	DYQ2743557	ফটো উপলব্ধ	762	DYQ2904373	ফটো উপলব্ধ
নাম : আচিয়া সেখ স্বামীর নাম: সাবির হোসেন সেখ বাড়ির নং : n0104 বয়স : 31 লিঙ্গ : মহিলা			নাম : এবাদুল্যা সেখ পিতার নাম: ইসমাইল বাড়ির নং : n0047 বয়স : 39 লিঙ্গ : পুরুষ			নাম : মহিমা সেখ স্বামীর নাম: এবাদুল্লা সেখ বাড়ির নং : n0047 বয়স : 37 লিঙ্গ : মহিলা		
763	WB/15/102/138061	ফটো উপলব্ধ	764	WPG1599828	ফটো উপলব্ধ	765	WB/15/102/138222	ফটো উপলব্ধ
নাম : মজিবর সেখ পিতার নাম: আবুরালি সেখ বাড়ির নং : n0048 বয়স : 61 লিঙ্গ : পুরুষ			নাম : রসনারা সেখ স্বামীর নাম: মজিবর সেখ বাড়ির নং : n0048 বয়স : 56 লিঙ্গ : মহিলা			নাম : রাবিয়া সেখ স্বামীর নাম: মনচুর সেখ বাড়ির নং : n0055 বয়স : 56 লিঙ্গ : মহিলা		
766	WPG0900209	ফটো উপলব্ধ	767	DYQ2813715	ফটো উপলব্ধ	768	DYQ2813723	ফটো উপলব্ধ
নাম : ইব্রাহিম সেখ পিতার নাম: মনচুর সেখ বাড়ির নং : n0055 বয়স : 36 লিঙ্গ : পুরুষ			নাম : খোদাবক্স সেখ পিতার নাম: নুরালী সেখ বাড়ির নং : 57 বয়স : 43 লিঙ্গ : পুরুষ			নাম : ফিরুজা সেখ স্বামীর নাম: খোদাবক্স সেখ বাড়ির নং : 57 বয়স : 42 লিঙ্গ : মহিলা		
769	DYQ2813731	ফটো উপলব্ধ	770	DYQ2904415	ফটো উপলব্ধ	771	WB/15/102/138835	ফটো উপলব্ধ
নাম : অলিউল্লা সেখ পিতার নাম: নুরালী সেখ বাড়ির নং : 57 বয়স : 44 লিঙ্গ : পুরুষ			নাম : আমিনা সেখ স্বামীর নাম: ওলিউল্যা সেখ বাড়ির নং : n0056 বয়স : 39 লিঙ্গ : মহিলা			নাম : মজিদা সেখ স্বামীর নাম: ছুম্মত সেখ বাড়ির নং : n0034 বয়স : 56 লিঙ্গ : মহিলা		
772	WPG1235720	ফটো উপলব্ধ	773	WPG1235654	ফটো উপলব্ধ	774	WB/15/102/138310	ফটো উপলব্ধ
নাম : গিয়াসউদ্দিন সেখ মায়ের নাম: মজিদা সেখ বাড়ির নং : n0034 বয়স : 38 লিঙ্গ : পুরুষ			নাম : সেলিমা সেখ স্বামীর নাম: গিয়াসউদ্দিন সেখ বাড়ির নং : n0034 বয়স : 32 লিঙ্গ : মহিলা			নাম : খলিল সেখ পিতার নাম: মোকছেদ সেখ বাড়ির নং : n0035 বয়স : 57 লিঙ্গ : পুরুষ		
775	WB/15/102/138397	ফটো উপলব্ধ	776	WPG0468702	ফটো উপলব্ধ	777	WPG1236090	ফটো উপলব্ধ
নাম : ছায়াতন সেখ স্বামীর নাম: খলিল সেখ বাড়ির নং : n0035 বয়স : 53 লিঙ্গ : মহিলা			নাম : আবু ছিদ্দিক সেখ পিতার নাম: ছোব্বা সেখ বাড়ির নং : n0036 বয়স : 40 লিঙ্গ : পুরুষ			নাম : জয়নুর সেখ পিতার নাম: আবু ছিদ্দিক সেখ বাড়ির নং : n0036 বয়স : 35 লিঙ্গ : মহিলা		
778	DYQ2904449	ফটো উপলব্ধ	779	DYQ2961241	ফটো উপলব্ধ	780	WB/15/102/138364	ফটো উপলব্ধ
নাম : আব্দুল সেখ পিতার নাম: ছোব্বা সেখ বাড়ির নং : 103 বয়স : 39 লিঙ্গ : পুরুষ			নাম : আসিদ্দা সেখ স্বামীর নাম: আব্দুল সেখ বাড়ির নং : 103 বয়স : 38 লিঙ্গ : মহিলা			নাম : মুছলিমা সেখ স্বামীর নাম: হাসেম সেখ বাড়ির নং : n0042 বয়স : 56 লিঙ্গ : মহিলা		

বিধানসভা নির্বাচনক্ষেত্রের নং, নাম : 136-জয়নগর
ভাগ নং, নাম : 1-সদার,মোল্লা ও দর্জি পাড়া

781	WPG2005924	ফটো উপলব্ধ	782	WPG2005916	ফটো উপলব্ধ	783	WB/15/102/138389	ফটো উপলব্ধ
নাম : মোনার হোসেন সেখ পিতার নাম : হুসৈন সেখ বাড়ির নং : এন0042 বয়স : 24 লিঙ্গ : পুরুষ			নাম : আবিব হোসেন সেখ পিতার নাম : হুসৈন সেখ বাড়ির নং : এন0042 বয়স : 22 লিঙ্গ : পুরুষ			নাম : মনচুর সেখ পিতার নাম : হজরত সেখ বাড়ির নং : n0055 বয়স : 61 লিঙ্গ : পুরুষ		
784	DYQ2743540	ফটো উপলব্ধ	785	WPG0699173	ফটো উপলব্ধ	786	WB/15/102/138086	ফটো উপলব্ধ
নাম : নাসির উদ্দিন সেখ পিতার নাম : আসরাফ বাড়ির নং : n0051 বয়স : 38 লিঙ্গ : পুরুষ			নাম : নূরউদ্দিন সেখ পিতার নাম : আসরাফ সেখ বাড়ির নং : n0051 বয়স : 36 লিঙ্গ : পুরুষ			নাম : ছায়রাপ সেখ পিতার নাম : আজহার সেখ বাড়ির নং : n0052 বয়স : 61 লিঙ্গ : পুরুষ		
787	WB/15/102/138219	ফটো উপলব্ধ	788	WB/15/102/138818	ফটো উপলব্ধ	789	WB/15/102/138165	ফটো উপলব্ধ
নাম : সাজিদা সেখ স্বামীর নাম : ছায়রাব সেখ বাড়ির নং : n0052 বয়স : 56 লিঙ্গ : মহিলা			নাম : খলিল সেখ পিতার নাম : আচাদ সেখ বাড়ির নং : n0053 বয়স : 59 লিঙ্গ : পুরুষ			নাম : সালেহার সেখ স্বামীর নাম : খলিল সেখ বাড়ির নং : n0053 বয়স : 56 লিঙ্গ : মহিলা		
790	WB/15/102/138144	ফটো উপলব্ধ	791	WB/15/102/138214	ফটো উপলব্ধ	792	WB/15/102/138011	ফটো উপলব্ধ
নাম : আবদুল জলিল সেখ পিতার নাম : আচাদ সেখ বাড়ির নং : n0044 বয়স : 61 লিঙ্গ : পুরুষ			নাম : আদুরী সেখ স্বামীর নাম : জলিল সেখ বাড়ির নং : n0044 বয়স : 56 লিঙ্গ : মহিলা			নাম : হান্নান সেখ পিতার নাম : দাউদ সেখ বাড়ির নং : n0045 বয়স : 71 লিঙ্গ : পুরুষ		
793	WPG1586346	ফটো উপলব্ধ	794	WPG0699389	ফটো উপলব্ধ	795	WPG1148386	ফটো উপলব্ধ
নাম : তছলিমা সেখ স্বামীর নাম : হান্নান সেখ বাড়ির নং : n0045 বয়স : 66 লিঙ্গ : মহিলা			নাম : হাফিজুল সেখ পিতার নাম : হান্নান সেখ বাড়ির নং : n0045 বয়স : 36 লিঙ্গ : পুরুষ			নাম : মনোয়ারা সেখ স্বামীর নাম : হাফিজুল সেখ বাড়ির নং : n0045 বয়স : 31 লিঙ্গ : মহিলা		
796	DYQ2743565	ফটো উপলব্ধ	797	WPG0806851	ফটো উপলব্ধ	798	WB/15/102/138367	ফটো উপলব্ধ
নাম : আব্দুল হামিদ সেখ পিতার নাম : হান্নান বাড়ির নং : n0045 বয়স : 45 লিঙ্গ : পুরুষ			নাম : সেরিনা সেখ স্বামীর নাম : আব্দুল হামিদ সেখ বাড়ির নং : n0045 বয়স : 36 লিঙ্গ : মহিলা			নাম : ফরিতন সেখ স্বামীর নাম : মাল্লান সেখ বাড়ির নং : n0046 বয়স : 61 লিঙ্গ : মহিলা		
799	WPG0468199	ফটো উপলব্ধ	800	DYQ2743573	ফটো উপলব্ধ	801	WPG1236082	ফটো উপলব্ধ
নাম : ফয়জুল্লা সেখ পিতার নাম : মাল্লান সেখ বাড়ির নং : n0046 বয়স : 40 লিঙ্গ : পুরুষ			নাম : ফরিদালা সেখ পিতার নাম : মাল্লান বাড়ির নং : n0046 বয়স : 44 লিঙ্গ : পুরুষ			নাম : হাচিনা সেখ স্বামীর নাম : ফরিদালা সেখ বাড়ির নং : n0046 বয়স : 38 লিঙ্গ : মহিলা		
802	WB/15/102/138296	ফটো উপলব্ধ	803	DYQ2813707	ফটো উপলব্ধ	804	WB/15/102/138416	ফটো উপলব্ধ
নাম : ইসমাইল সেখ পিতার নাম : রহিম সেখ বাড়ির নং : n0047 বয়স : 76 লিঙ্গ : পুরুষ			নাম : সহিদুল্লা সেখ পিতার নাম : ইসমাইল সেখ বাড়ির নং : 048 বয়স : 61 লিঙ্গ : পুরুষ			নাম : সফিউল্লাহ সেখ পিতার নাম : ইসমাইল সেখ বাড়ির নং : n0047 বয়স : 56 লিঙ্গ : পুরুষ		
805	DYQ2464170	ফটো উপলব্ধ	806	WPG0699256	ফটো উপলব্ধ	807	WPG0900142	ফটো উপলব্ধ
নাম : ছাবেরা সেখ স্বামীর নাম : ছপিউল্লা সেখ বাড়ির নং : n0047 বয়স : 43 লিঙ্গ : মহিলা			নাম : মহিউদ্দিন সেখ পিতার নাম : মাল্লান সেখ বাড়ির নং : n0048 বয়স : 46 লিঙ্গ : পুরুষ			নাম : আনোয়ারা সেখ স্বামীর নাম : মহিউদ্দিন সেখ বাড়ির নং : n0048 বয়স : 44 লিঙ্গ : মহিলা		
808	WB/15/102/138019	ফটো উপলব্ধ	809	WB/15/102/138460	ফটো উপলব্ধ	810	WPG0468538	ফটো উপলব্ধ
নাম : মনচুর সেখ পিতার নাম : এরসাদ সেখ বাড়ির নং : n0049 বয়স : 66 লিঙ্গ : পুরুষ			নাম : রহিমা সেখ স্বামীর নাম : মনচুর সেখ বাড়ির নং : n0049 বয়স : 61 লিঙ্গ : মহিলা			নাম : কুতুব উদ্দিন সেখ পিতার নাম : মনচুর সেখ বাড়ির নং : n0049 বয়স : 38 লিঙ্গ : পুরুষ		

বিধানসভা নির্বাচনক্ষেত্রের নং, নাম : 136-জয়নগর
ভাগ নং, নাম : 1-সদার,মোল্লা ও দর্জি পাড়া

811 নাম : নুরমহম্মদ সেখ পিতার নাম: সেকেন্দার সেখ বাড়ির নং : n0050 বয়স : 43 লিঙ্গ : পুরুষ	DYQ2087120 ফটো উপলব্ধ	812 নাম : নুরবক্স সেখ পিতার নাম: সেকেন্দার সেখ বাড়ির নং : 51 বয়স : 39 লিঙ্গ : পুরুষ	DYQ2904472 ফটো উপলব্ধ	813 নাম : হাচিনা সেখ স্বামীর নাম: নুরবক্স সেখ বাড়ির নং : 051 বয়স : 38 লিঙ্গ : মহিলা	DYQ2904480 ফটো উপলব্ধ
814 নাম : আজিত সেখ পিতার নাম: সেকেন্দার সেখ বাড়ির নং : 51 বয়স : 38 লিঙ্গ : পুরুষ	DYQ2904464 ফটো উপলব্ধ	815 নাম : ছপিনা সেখ স্বামীর নাম: আজিত সেখ বাড়ির নং : 51 বয়স : 38 লিঙ্গ : মহিলা	DYQ2904456 ফটো উপলব্ধ	816 নাম : করিমবক্স সেখ পিতার নাম: সেকেন্দার সেখ বাড়ির নং : n0050 বয়স : 36 লিঙ্গ : পুরুষ	WPG0900167 ফটো উপলব্ধ
817 নাম : আচিরা সেখ পিতার নাম: বাজহার সেখ বাড়ির নং : n0050 বয়স : 56 লিঙ্গ : মহিলা	DYQ2087138 ফটো উপলব্ধ	818 নাম : আশরাফ সেখ পিতার নাম: মোজহার সেখ বাড়ির নং : n0051 বয়স : 66 লিঙ্গ : পুরুষ	WB/15/102/138387 ফটো উপলব্ধ	819 নাম : নাজিমা সেখ স্বামীর নাম: আশরাফ সেখ বাড়ির নং : n0051 বয়স : 61 লিঙ্গ : মহিলা	WB/15/102/138215 ফটো উপলব্ধ
820 নাম : মনিরা মোল্লা স্বামীর নাম: সুজাউদ্দিন মোল্লা বাড়ির নং : এন00 বয়স : 24 লিঙ্গ : মহিলা	WPG2006674 ফটো উপলব্ধ	821 নাম : মিনা মোল্লা স্বামীর নাম: রফিক মোল্লা বাড়ির নং : এন00102 বয়স : 33 লিঙ্গ : মহিলা	WPG1969732 ফটো উপলব্ধ	822 নাম : ইসমোতারা লক্কর পিতার নাম: ইছা লক্কর বাড়ির নং : এন0018 বয়স : 20 লিঙ্গ : মহিলা	WPG1968379 ফটো উপলব্ধ
823 নাম : নাজিবুল লক্কর পিতার নাম: সাজাহান লক্কর বাড়ির নং : এন0109 বয়স : 20 লিঙ্গ : পুরুষ	WPG1986520 ফটো উপলব্ধ	824 নাম : রেশমা সাদ্দার স্বামীর নাম: আব্দুল কাহার সাদ্দার বাড়ির নং : এন00 বয়স : 28 লিঙ্গ : মহিলা	WPG2019057 ফটো উপলব্ধ	825 নাম : সহানারা লক্কর স্বামীর নাম: সাজাহান লক্কর বাড়ির নং : এন00 বয়স : 22 লিঙ্গ : মহিলা	WPG2022457 ফটো উপলব্ধ
826 নাম : সাবনুর মোল্লা পিতার নাম: আব্দুল বাসার মোল্লা বাড়ির নং : এন00 বয়স : 19 লিঙ্গ : মহিলা	WPG2047603 ফটো উপলব্ধ	827 নাম : কাহার সাদ্দার পিতার নাম: রহিম সাদ্দার বাড়ির নং : এন00 বয়স : 20 লিঙ্গ : পুরুষ	WPG2048536 ফটো উপলব্ধ	828 নাম : কাশ্মীরা সাদ্দার স্বামীর নাম: আতিকুল সাদ্দার বাড়ির নং : এন00 বয়স : 20 লিঙ্গ : মহিলা	WPG2048684 ফটো উপলব্ধ
829 নাম : সরিফুল সরদার পিতার নাম: আবু বক্কার সাদ্দার বাড়ির নং : এন0061 বয়স : 20 লিঙ্গ : পুরুষ	WPG2048635 ফটো উপলব্ধ	830 নাম : নুরহোসেন মোল্লা পিতার নাম: সুজাউদ্দিন মোল্লা বাড়ির নং : এন00 বয়স : 24 লিঙ্গ : পুরুষ	WPG2051621 ফটো উপলব্ধ	831 নাম : রুকসানা খান স্বামীর নাম: আতিকুল খান বাড়ির নং : এন004 বয়স : 21 লিঙ্গ : মহিলা	WPG2057933 ফটো উপলব্ধ

832 নাম : নূরজামাল খান পিতার নাম: ইউসুফ খান বাড়ির নং : n0148 বয়স : 37 লিঙ্গ : পুরুষ	WPG0699975 ফটো উপলব্ধ	833 নাম : আশিমা গাজী পিতার নাম: নূর আলম গাজী বাড়ির নং : 000 বয়স : 21 লিঙ্গ : মহিলা	WPG1931757 ফটো উপলব্ধ	834 নাম : সাহানা বিবি স্বামীর নাম: ফয়জুল মোল্লা বাড়ির নং : n0145 বয়স : 44 লিঙ্গ : মহিলা	DYQ2814077 ফটো উপলব্ধ
835 নাম : মিন্টু মোল্লা পিতার নাম: ফয়জুল মোল্লা বাড়ির নং : n0145 বয়স : 23 লিঙ্গ : পুরুষ	WPG2007557 ফটো উপলব্ধ	836 নাম : হায়দর আলি লশকর মায়ের নাম: হাজরা মন্ডল বাড়ির নং : n0142 বয়স : 38 লিঙ্গ : পুরুষ	DYQ2961597 ফটো উপলব্ধ	837 নাম : আনোয়ারা মন্ডল স্বামীর নাম: মাহবুব রহমান মন্ডল বাড়ির নং : n0140 বয়স : 42 লিঙ্গ : মহিলা	DYQ2087864 ফটো উপলব্ধ
838 নাম : মাহাবুব মণ্ডল পিতার নাম: হাবিবুল্লা মণ্ডল বাড়ির নং : n0140 বয়স : 45 লিঙ্গ : পুরুষ	DYQ2087856 ফটো উপলব্ধ	839 নাম : সেলিমা মন্ডল স্বামীর নাম: আব্দুল রাফিক মন্ডল বাড়ির নং : n0138 বয়স : 37 লিঙ্গ : মহিলা	WPG0900647 ফটো উপলব্ধ	840 নাম : আনোয়ারা মন্ডল স্বামীর নাম: আব্দুল হক মন্ডল বাড়ির নং : n0136 বয়স : 55 লিঙ্গ : মহিলা	WPG1586031 ফটো উপলব্ধ
841 নাম : আর্শিদা মন্ডল পিতার নাম: আব্দুল হক মন্ডল বাড়ির নং : n0138 বয়স : 35 লিঙ্গ : মহিলা	WPG1022094 ফটো উপলব্ধ	842 নাম : সাহাদাত মণ্ডল পিতার নাম: খলিল রহমান মণ্ডল বাড়ির নং : n0139 বয়স : 40 লিঙ্গ : পুরুষ	WPG0472225 ফটো উপলব্ধ	843 নাম : সমেসুরনেছা মন্ডল পিতার নাম: গোলাম মন্ডল বাড়ির নং : n0140 বয়স : 66 লিঙ্গ : মহিলা	WB/15/102/138671 ফটো উপলব্ধ
844 নাম : আর্শিদা মন্ডল স্বামীর নাম: হাবিবুল্লা মন্ডল বাড়ির নং : n0140 বয়স : 76 লিঙ্গ : মহিলা	WB/15/102/138508 ফটো উপলব্ধ	845 নাম : সাজিদা মন্ডল পিতার নাম: জালাল মন্ডল বাড়ির নং : n0140 বয়স : 61 লিঙ্গ : মহিলা	WB/15/102/138677 ফটো উপলব্ধ	846 নাম : আলাউদ্দিন মন্ডল পিতার নাম: হাবিবুল্লা মন্ডল বাড়ির নং : n0140 বয়স : 56 লিঙ্গ : পুরুষ	WB/15/102/138265 ফটো উপলব্ধ
847 নাম : আয়িয়া মন্ডল স্বামীর নাম: আলাউদ্দিন মন্ডল বাড়ির নং : n0140 বয়স : 53 লিঙ্গ : মহিলা	WB/15/102/138669 ফটো উপলব্ধ	848 নাম : জুলফিকার মন্ডল পিতার নাম: আলাউদ্দিন মন্ডল বাড়ির নং : n0140 বয়স : 36 লিঙ্গ : পুরুষ	WPG0900639 ফটো উপলব্ধ	849 নাম : জিয়ারুল মন্ডল পিতার নাম: জালাল উদ্দিন মন্ডল বাড়ির নং : n0140 বয়স : 34 লিঙ্গ : পুরুষ	WPG1022052 ফটো উপলব্ধ
850 নাম : নসির উদ্দিন মন্ডল মায়ের নাম: বেবদা মন্ডল বাড়ির নং : n0138 বয়স : 34 লিঙ্গ : পুরুষ	WPG1022078 ফটো উপলব্ধ	851 নাম : হাজরা লশকর পিতার নাম: রাহিম বয় লশকর বাড়ির নং : n0142 বয়স : 59 লিঙ্গ : মহিলা	WPG1657170 ফটো উপলব্ধ	852 নাম : মোজ্জাআরা লশকর স্বামীর নাম: হায়দর আলি লশকর বাড়ির নং : n0142 বয়স : 36 লিঙ্গ : মহিলা	DYQ2961613 ফটো উপলব্ধ
853 নাম : মনোহারা মন্ডল স্বামীর নাম: সামসুল আলম মন্ডল বাড়ির নং : n0138 বয়স : 34 লিঙ্গ : মহিলা	WPG1322981 ফটো উপলব্ধ	854 নাম : আরিনা মন্ডল স্বামীর নাম: জিয়ারুল মন্ডল বাড়ির নং : n0140 বয়স : 30 লিঙ্গ : মহিলা	WPG1322999 ফটো উপলব্ধ	855 নাম : মনিরুল মন্ডল পিতার নাম: আব্দুরউপ মন্ডল বাড়ির নং : n0137 বয়স : 33 লিঙ্গ : পুরুষ	WPG1021989 ফটো উপলব্ধ
856 নাম : সামছদোহা মন্ডল পিতার নাম: আব্দার রহমান মন্ডল বাড়ির নং : n0138 বয়স : 67 লিঙ্গ : পুরুষ	DYQ2814093 ফটো উপলব্ধ	857 নাম : আবদুর রউপ মন্ডল পিতার নাম: আজিত মন্ডল বাড়ির নং : n0137 বয়স : 56 লিঙ্গ : পুরুষ	WB/15/102/138824 ফটো উপলব্ধ	858 নাম : জয়নুর মন্ডল স্বামীর নাম: আব্দুরউপ মন্ডল বাড়ির নং : n0137 বয়স : 51 লিঙ্গ : মহিলা	WB/15/102/138611 ফটো উপলব্ধ
859 নাম : ছাবেরা মন্ডল স্বামীর নাম: সামছদোহা মন্ডল বাড়ির নং : n0138 বয়স : 61 লিঙ্গ : মহিলা	WB/15/102/138588 ফটো উপলব্ধ	860 নাম : এবাদুল্লা মন্ডল পিতার নাম: সামছদোহা মন্ডল বাড়ির নং : n0138 বয়স : 34 লিঙ্গ : পুরুষ	WPG0900548 ফটো উপলব্ধ	861 নাম : জোবেদা মন্ডল স্বামীর নাম: নূরুল হক মন্ডল বাড়ির নং : n0138 বয়স : 66 লিঙ্গ : মহিলা	WB/15/102/138603 ফটো উপলব্ধ

বিধানসভা নির্বাচনক্ষেত্রের নং, নাম : 136-জয়নগর
ভাগ নং, নাম : 2-মোল্যা পাড়া

862 নাম : সামসুল আলম মন্ডল মায়ের নাম : হোসেন্দা মন্ডল বাড়ির নং : n0138 বয়স : 37 লিঙ্গ : পুরুষ	DYQ2961589 ফটো উপলব্ধ	863 নাম : মনিরুদ্দিন মন্ডল পিতার নাম : খলিল মন্ডল বাড়ির নং : n0139 বয়স : 55 লিঙ্গ : পুরুষ	WB/15/102/138638 ফটো উপলব্ধ	864 নাম : আব্দুল রফিক মণ্ডল পিতার নাম : আঃ মাল্লান মণ্ডল বাড়ির নং : n0139 বয়স : 40 লিঙ্গ : পুরুষ	WPG0472217 ফটো উপলব্ধ
865 নাম : সাহিদা মন্ডল স্বামীর নাম : সাহাদাত মন্ডল বাড়ির নং : n0139 বয়স : 36 লিঙ্গ : মহিলা	WPG1022102 ফটো উপলব্ধ	866 নাম : জালালউদ্দিন মন্ডল পিতার নাম : গোলাম মন্ডল বাড়ির নং : n0140 বয়স : 71 লিঙ্গ : পুরুষ	WB/15/102/138702 ফটো উপলব্ধ	867 নাম : মরিজান মন্ডল পিতার নাম : রহিম মন্ডল বাড়ির নং : n0142 বয়স : 71 লিঙ্গ : মহিলা	WB/15/102/138600 ফটো উপলব্ধ
868 নাম : সাহাবুদ্দিন মন্ডল পিতার নাম : খলিল মন্ডল বাড়ির নং : n0139 বয়স : 49 লিঙ্গ : পুরুষ	WB/15/102/138260 ফটো উপলব্ধ	869 নাম : খালেদা মন্ডল স্বামীর নাম : সাহাবুদ্দিন মন্ডল বাড়ির নং : n0139 বয়স : 40 লিঙ্গ : মহিলা	WPG0900654 ফটো উপলব্ধ	870 নাম : মোনোসুরা মন্ডল স্বামীর নাম : মাল্লান মন্ডল বাড়ির নং : n0139 বয়স : 56 লিঙ্গ : মহিলা	WB/15/102/138610 ফটো উপলব্ধ
871 নাম : মহাফিলাবা মন্ডল স্বামীর নাম : মনিরুদ্দিন মন্ডল বাড়ির নং : n0139 বয়স : 44 লিঙ্গ : মহিলা	DYQ2814085 ফটো উপলব্ধ	872 নাম : মুসলিমা মেন্দু স্বামীর নাম : আব্দুল হাসান মোল্লা বাড়ির নং : n0178 বয়স : 35 লিঙ্গ : মহিলা	WPG1323005 ফটো উপলব্ধ	873 নাম : আজিজুল রহমান মোল্লা পিতার নাম : জিয়াদ আলি মোল্লা বাড়ির নং : n0158 বয়স : 38 লিঙ্গ : পুরুষ	WPG0806695 ফটো উপলব্ধ
874 নাম : জরিনা সেখ স্বামীর নাম : রফায়েল সেখ বাড়ির নং : n0122 বয়স : 61 লিঙ্গ : মহিলা	WB/15/102/138540 ফটো উপলব্ধ	875 নাম : আজুফা মোল্লা স্বামীর নাম : নজরুল মোল্লা বাড়ির নং : n0122 বয়স : 35 লিঙ্গ : মহিলা	WPG1022003 ফটো উপলব্ধ	876 নাম : ফতেমা মোল্লা স্বামীর নাম : হাকিমুদ্দিন মোল্লা বাড়ির নং : n0130 বয়স : 76 লিঙ্গ : মহিলা	WB/15/102/138112 ফটো উপলব্ধ
877 নাম : আইরুপ মোল্লা পিতার নাম : হাকিমুদ্দিন মোল্লা বাড়ির নং : n0130 বয়স : 61 লিঙ্গ : পুরুষ	WB/15/102/138189 ফটো উপলব্ধ	878 নাম : ছাকিলা মোল্লা স্বামীর নাম : আইরুপ মোল্লা বাড়ির নং : n0130 বয়স : 53 লিঙ্গ : মহিলা	WB/15/102/138117 ফটো উপলব্ধ	879 নাম : আলিনুর মোল্লা পিতার নাম : আইরুপ মোল্লা বাড়ির নং : n0130 বয়স : 32 লিঙ্গ : পুরুষ	WPG1148576 ফটো উপলব্ধ
880 নাম : মবিজ মোল্লা পিতার নাম : রহিমুল মোল্লা বাড়ির নং : n0150 বয়স : 42 লিঙ্গ : পুরুষ	WPG0699991 ফটো উপলব্ধ	881 নাম : আব্দুল হাম্মান মোল্লা পিতার নাম : মোকছেদ মোল্লা বাড়ির নং : n0152 বয়স : 66 লিঙ্গ : পুরুষ	WPG0806687 ফটো উপলব্ধ	882 নাম : রফায়েল সেখ পিতার নাম : গফুর সেখ বাড়ির নং : n0122 বয়স : 69 লিঙ্গ : পুরুষ	WB/15/102/138546 ফটো উপলব্ধ
883 নাম : নজরুল মোল্লা পিতার নাম : জুব্বার মোল্লা বাড়ির নং : n0122 বয়স : 66 লিঙ্গ : পুরুষ	WB/15/102/138848 ফটো উপলব্ধ	884 নাম : আবু জুব্বার মোল্লা পিতার নাম : মুছা মোল্লা বাড়ির নং : n0082 বয়স : 40 লিঙ্গ : পুরুষ	WPG1481274 ফটো উপলব্ধ	885 নাম : আনোয়ারা মোল্লা স্বামীর নাম : নজরুল হোসেন মোল্লা বাড়ির নং : n0211 বয়স : 28 লিঙ্গ : মহিলা	WPG1481282 ফটো উপলব্ধ
886 নাম : রবিউল মোল্লা পিতার নাম : হোসেন মোল্লা বাড়ির নং : n0089 বয়স : 31 লিঙ্গ : পুরুষ	WPG1481290 ফটো উপলব্ধ	887 নাম : নুরউদ্দিন মোল্লা পিতার নাম : করিম মোল্লা বাড়ির নং : n0008 বয়স : 28 লিঙ্গ : পুরুষ	WPG1481308 ফটো উপলব্ধ	888 নাম : সোফিকুল মোল্লা পিতার নাম : মোস্তফা মোল্লা বাড়ির নং : n0064 বয়স : 29 লিঙ্গ : পুরুষ	WPG1481316 ফটো উপলব্ধ
889 নাম : আব্দুল রহিম মোল্লা পিতার নাম : হোসেন মোল্লা বাড়ির নং : n0088 বয়স : 39 লিঙ্গ : পুরুষ	DYQ2904498 ফটো উপলব্ধ	890 নাম : সোনিয়া মেন্দু স্বামীর নাম : সাহিদা মোল্লা বাড়ির নং : n0179 বয়স : 33 লিঙ্গ : মহিলা	WPG0910208 ফটো উপলব্ধ	891 নাম : সওকাত মোল্লা পিতার নাম : হাকিমুদ্দিন মোল্লা বাড়ির নং : n0130 বয়স : 43 লিঙ্গ : পুরুষ	DYQ2961647 ফটো উপলব্ধ

বিধানসভা নির্বাচনক্ষেত্রের নং, নাম : 136-জয়নগর
ভাগ নং, নাম : 2-মোল্যা পাড়া

892 নাম : নাজিরা মোল্লা স্বামীর নাম : পশিম মোল্লা বাড়ির নং : n0180 বয়স : 33 লিঙ্গ : মহিলা	WPG0901298 ফটো উপলব্ধ	893 নাম : বিউটি মোল্লা স্বামীর নাম : আলিমুল্লা মোল্লা বাড়ির নং : n0196 বয়স : 31 লিঙ্গ : মহিলা	WPG1407204 ফটো উপলব্ধ	894 নাম : সালমা মোল্লা পিতার নাম : ছাদেক আলি মোল্লা বাড়ির নং : n0197 বয়স : 27 লিঙ্গ : মহিলা	WPG1407212 ফটো উপলব্ধ
895 নাম : আলমগীর মোল্লা পিতার নাম : ওলিমদা মোল্লা বাড়ির নং : n0195 বয়স : 27 লিঙ্গ : পুরুষ	WPG1407196 ফটো উপলব্ধ	896 নাম : সাদাম মোল্লা পিতার নাম : হিমদা মোল্লা বাড়ির নং : n0182 বয়স : 35 লিঙ্গ : পুরুষ	WPG1407055 ফটো উপলব্ধ	897 নাম : মোহসীন মোল্লা পিতার নাম : আবেদালি মোল্লা বাড়ির নং : n0131 বয়স : 38 লিঙ্গ : পুরুষ	DYQ2904696 ফটো উপলব্ধ
898 নাম : সুফিয়া মোল্লা স্বামীর নাম : আবেদালী মোল্লা বাড়ির নং : n0131 বয়স : 69 লিঙ্গ : মহিলা	WB/15/102/138106 ফটো উপলব্ধ	899 নাম : আলিহোসেন মোল্লা পিতার নাম : আবেদালী মোল্লা বাড়ির নং : n0131 বয়স : 53 লিঙ্গ : পুরুষ	WB/15/102/138320 ফটো উপলব্ধ	900 নাম : আপতার মোল্লা পিতার নাম : আবেদালী মোল্লা বাড়ির নং : n0131 বয়স : 34 লিঙ্গ : পুরুষ	WPG0900589 ফটো উপলব্ধ
901 নাম : আবাসউদ্দিন মোল্লা পিতার নাম : ছাবেদালী মোল্লা বাড়ির নং : n0132 বয়স : 35 লিঙ্গ : পুরুষ	WPG1236132 ফটো উপলব্ধ	902 নাম : মোজাম্মেল মোল্লা পিতার নাম : ছাবেদালী মোল্লা বাড়ির নং : n0132 বয়স : 42 লিঙ্গ : পুরুষ	WPG0699884 ফটো উপলব্ধ	903 নাম : আকিচা মোল্লা স্বামীর নাম : কাজিমদ্দিন মোল্লা বাড়ির নং : n0132 বয়স : 76 লিঙ্গ : মহিলা	WB/15/102/138108 ফটো উপলব্ধ
904 নাম : মোজাফফর মোল্লা পিতার নাম : ছাবেদালী মোল্লা বাড়ির নং : n0132 বয়স : 37 লিঙ্গ : পুরুষ	WPG0900530 ফটো উপলব্ধ	905 নাম : রিজিয়া মোল্লা স্বামীর নাম : ছাবেদালী মোল্লা বাড়ির নং : n0132 বয়স : 55 লিঙ্গ : মহিলা	WB/15/102/138132 ফটো উপলব্ধ	906 নাম : ছাবেদালী মোল্লা পিতার নাম : কাজিমদ্দিন মোল্লা বাড়ির নং : n0132 বয়স : 61 লিঙ্গ : পুরুষ	WB/15/102/138747 ফটো উপলব্ধ
907 নাম : সাহিদা মোল্লা স্বামীর নাম : সুওকাত মোল্লা বাড়ির নং : n0173 বয়স : 38 লিঙ্গ : মহিলা	WPG1148568 ফটো উপলব্ধ	908 নাম : আবুছোপান মোল্লা পিতার নাম : আঃ বারি মোল্লা বাড়ির নং : n0121 বয়স : 66 লিঙ্গ : পুরুষ	WPG1584184 ফটো উপলব্ধ	909 নাম : তমিনা মোল্লা স্বামীর নাম : হাফিজুল মোল্লা বাড়ির নং : n0121 বয়স : 34 লিঙ্গ : মহিলা	WPG0900522 ফটো উপলব্ধ
910 নাম : আঃ হালিম মোল্লা পিতার নাম : গোলাম কাদের মোল্লা বাড়ির নং : n0215 বয়স : 28 লিঙ্গ : পুরুষ	WPG1499094 ফটো উপলব্ধ	911 নাম : সেলিম মোল্লা পিতার নাম : আবু ছোপান মোল্লা বাড়ির নং : 121 বয়স : 34 লিঙ্গ : পুরুষ	WPG0900571 ফটো উপলব্ধ	912 নাম : রাকিবা মোল্লা স্বামীর নাম : আঃ হালিম মোল্লা বাড়ির নং : এন0064 বয়স : 22 লিঙ্গ : মহিলা	WPG1910249 ফটো উপলব্ধ
913 নাম : সুশীলা রুইদাস স্বামীর নাম : শম্ভু রুইদাস বাড়ির নং : n0134 বয়স : 27 লিঙ্গ : মহিলা	WPG1481134 ফটো উপলব্ধ	914 নাম : শঙ্কর রুইদাস পিতার নাম : দিপু রুইদাস বাড়ির নং : n0135 বয়স : 37 লিঙ্গ : পুরুষ	WPG1021997 ফটো উপলব্ধ	915 নাম : পারুল্লা রুইদাস স্বামীর নাম : হাফিজুল মোল্লা বাড়ির নং : n0135 বয়স : 66 লিঙ্গ : মহিলা	WB/15/102/139016 ফটো উপলব্ধ
916 নাম : শম্ভু রুইদাস পিতার নাম : বীরেন রুইদাস বাড়ির নং : n0134 বয়স : 31 লিঙ্গ : পুরুষ	WPG1236157 ফটো উপলব্ধ	917 নাম : বুদ্ধিশ্বর রুইদাস পিতার নাম : বীরেন রুইদাস বাড়ির নং : n0134 বয়স : 37 লিঙ্গ : পুরুষ	WPG0699942 ফটো উপলব্ধ	918 নাম : দেবী রুইদাস পিতার নাম : বীরেন রুইদাস বাড়ির নং : n0134 বয়স : 38 লিঙ্গ : মহিলা	DYQ2961696 ফটো উপলব্ধ
919 নাম : দেবলা রুইদাস স্বামীর নাম : বীরেন রুইদাস বাড়ির নং : n0134 বয়স : 66 লিঙ্গ : মহিলা	WB/15/102/138904 ফটো উপলব্ধ	920 নাম : গোপাল রুইদাস পিতার নাম : হাড়ি রুইদাস বাড়ির নং : n0133 বয়স : 51 লিঙ্গ : পুরুষ	WB/15/102/139319 ফটো উপলব্ধ	921 নাম : সাইফুল লস্কর পিতার নাম : সাইফুদ্দিন মন্ডল বাড়ির নং : n0144 বয়স : 37 লিঙ্গ : পুরুষ	WPG0807370 ফটো উপলব্ধ

বিধানসভা নির্বাচনক্ষেত্রের নং, নাম : 136-জয়নগর
ভাগ নং, নাম : 2-মোল্যা পাড়া

922 নাম : রোজিনা লস্কর স্বামীর নাম : সাইফুল লস্কর বাড়ির নং : n0144 বয়স : 34 লিঙ্গ : মহিলা	WPG0807362 ফটো উপলব্ধ	923 নাম : সাহারুদ্দীন লস্কর পিতার নাম : মিরবুল লস্কর বাড়ির নং : n0144 বয়স : 66 লিঙ্গ : পুরুষ	WB/15/102/138356 ফটো উপলব্ধ	924 নাম : আমবিয়া লস্কর স্বামীর নাম : সাহারুদ্দীন লস্কর বাড়ির নং : n0144 বয়স : 59 লিঙ্গ : মহিলা	WB/15/102/138601 ফটো উপলব্ধ
925 নাম : নূরুদ্দিন লস্কর পিতার নাম : নূর মাহমুদ লস্কর বাড়ির নং : n0167 বয়স : 41 লিঙ্গ : পুরুষ	WPG1148543 ফটো উপলব্ধ	926 নাম : খয়রুল লস্কর পিতার নাম : সাইফুদ্দিন লস্কর বাড়ির নং : n0144 বয়স : 31 লিঙ্গ : পুরুষ	WPG1022060 ফটো উপলব্ধ	927 নাম : সাবিনা লস্কর স্বামীর নাম : সাইফুদ্দিন লস্কর বাড়ির নং : n0213 বয়স : 27 লিঙ্গ : মহিলা	WPG1501410 ফটো উপলব্ধ
928 নাম : আব্দুল ছাব্বাস মন্ডল পিতার নাম : আব্দুল মন্ডল বাড়ির নং : n0143 বয়স : 35 লিঙ্গ : পুরুষ	WPG0900605 ফটো উপলব্ধ	929 নাম : আকলিমা লস্কর স্বামীর নাম : আব্দুল হালিম মন্ডল বাড়ির নং : n0143 বয়স : 34 লিঙ্গ : মহিলা	WPG0900563 ফটো উপলব্ধ	930 নাম : আম্মাদ লস্কর পিতার নাম : রাহিমুল মন্ডল বাড়ির নং : n0143 বয়স : 70 লিঙ্গ : পুরুষ	WB/15/102/138527 ফটো উপলব্ধ
931 নাম : নাজিমা লস্কর স্বামীর নাম : সাজাহান লস্কর বাড়ির নং : পথ/136/177/নং109এইচ বয়স : 53 লিঙ্গ : মহিলা	DYQ1740885 ফটো উপলব্ধ	932 নাম : তোয়েব আলি লস্কর পিতার নাম : আলাউদ্দিন লস্কর বাড়ির নং : n0153 বয়স : 43 লিঙ্গ : পুরুষ	WPG0806729 ফটো উপলব্ধ	933 নাম : নাজিরা লস্কর স্বামীর নাম : ইছা লস্কর বাড়ির নং : n0157 বয়স : 44 লিঙ্গ : মহিলা	WPG0806737 ফটো উপলব্ধ
934 নাম : রোজিনা লস্কর স্বামীর নাম : আব্দুল হোসেন লস্কর বাড়ির নং : n0123 বয়স : 35 লিঙ্গ : মহিলা	WPG1322965 ফটো উপলব্ধ	935 নাম : সাইদুল লস্কর পিতার নাম : সাবুরালি লস্কর বাড়ির নং : n0202 বয়স : 28 লিঙ্গ : পুরুষ	WPG1407386 ফটো উপলব্ধ	936 নাম : খতেজান লস্কর স্বামীর নাম : সাহারুদ্দীন লস্কর বাড়ির নং : n0144 বয়স : 61 লিঙ্গ : মহিলা	WB/15/102/138596 ফটো উপলব্ধ
937 নাম : সুন্দরী মোল্লা স্বামীর নাম : আব্দুল হোসেন মোল্লা বাড়ির নং : n0144 বয়স : 38 লিঙ্গ : মহিলা	DYQ2961639 ফটো উপলব্ধ	938 নাম : মাবিয়া লস্কর স্বামীর নাম : নূরহোসেন লস্কর বাড়ির নং : n0123 বয়স : 51 লিঙ্গ : মহিলা	WB/15/102/138018 ফটো উপলব্ধ	939 নাম : মোজাম্মেল লস্কর পিতার নাম : ইউনুছ লস্কর বাড়ির নং : n0123 বয়স : 38 লিঙ্গ : পুরুষ	WPG0699967 ফটো উপলব্ধ
940 নাম : ছাকিলা লস্কর স্বামীর নাম : জিয়াদ লস্কর বাড়ির নং : n0123 বয়স : 73 লিঙ্গ : মহিলা	WB/15/102/139627 ফটো উপলব্ধ	941 নাম : নূরমহম্মাদ লস্কর পিতার নাম : জিয়াদ লস্কর বাড়ির নং : n0123 বয়স : 51 লিঙ্গ : পুরুষ	DYQ2465128 ফটো উপলব্ধ	942 নাম : আয়েনালী লস্কর পিতার নাম : ফরমান লস্কর বাড়ির নং : n0123 বয়স : 56 লিঙ্গ : পুরুষ	WB/15/102/138630 ফটো উপলব্ধ
943 নাম : জমিলা লস্কর স্বামীর নাম : আয়েনালী লস্কর বাড়ির নং : n0123 বয়স : 51 লিঙ্গ : মহিলা	WB/15/102/138196 ফটো উপলব্ধ	944 নাম : আব্বীর হোসেন লস্কর পিতার নাম : আয়েনালী লস্কর বাড়ির নং : n0123 বয়স : 37 লিঙ্গ : পুরুষ	WPG0472951 ফটো উপলব্ধ	945 নাম : জাহাঙ্গীর লস্কর পিতার নাম : আয়েনালী লস্কর বাড়ির নং : n0123 বয়স : 34 লিঙ্গ : পুরুষ	WPG0900662 ফটো উপলব্ধ
946 নাম : জয়নাল লস্কর পিতার নাম : ইউনুছ লস্কর বাড়ির নং : n0123 বয়স : 36 লিঙ্গ : পুরুষ	WPG0582957 ফটো উপলব্ধ	947 নাম : মৌলুদা লস্কর স্বামীর নাম : মোজাম্মেল লস্কর বাড়ির নং : n0123 বয়স : 36 লিঙ্গ : মহিলা	WPG0900621 ফটো উপলব্ধ	948 নাম : সাজাহান লস্কর পিতার নাম : খাজেবুল লস্কর বাড়ির নং : n0147 বয়স : 36 লিঙ্গ : পুরুষ	WPG0699876 ফটো উপলব্ধ
949 নাম : গাফফার লস্কর পিতার নাম : পিয়ারব লস্কর বাড়ির নং : n0166 বয়স : 35 লিঙ্গ : পুরুষ	WPG0900597 ফটো উপলব্ধ	950 নাম : মুর্শিদা লস্কর স্বামীর নাম : খাজিম লস্কর বাড়ির নং : n0143 বয়স : 37 লিঙ্গ : মহিলা	WPG1022045 ফটো উপলব্ধ	951 নাম : খাজিম মন্ডল পিতার নাম : আম্মাদ মন্ডল বাড়ির নং : n0143 বয়স : 53 লিঙ্গ : পুরুষ	WB/15/102/138905 ফটো উপলব্ধ

952 নাম : খাতনা মন্ডল স্বামীর নাম: আমাদ মন্ডল বাড়ির নং : n0143 বয়স : 69 লিঙ্গ : মহিলা	WB/15/102/138757 ফটো উপলব্ধ	953 নাম : নুরহোসেন লস্কর পিতার নাম: ইউনুছ লস্কর বাড়ির নং : n0123 বয়স : 61 লিঙ্গ : পুরুষ	WB/15/102/138028 ফটো উপলব্ধ	954 নাম : ছালিমা লস্কর পিতার নাম: নুরহোসেন লস্কর বাড়ির নং : এন0038 বয়স : 28 লিঙ্গ : মহিলা	WPG2005122 ফটো উপলব্ধ
955 নাম : নাজমা সেখ স্বামীর নাম: সাবির হোসেন সেখ বাড়ির নং : এন0192 বয়স : 22 লিঙ্গ : মহিলা	WPG1954874 ফটো উপলব্ধ	956 নাম : সাবির হোসেন সেখ পিতার নাম: সাহিদুল্লাহ সেখ বাড়ির নং : এন006 বয়স : 27 লিঙ্গ : পুরুষ	WPG1407162 ফটো উপলব্ধ	957 নাম : ইকবাল সেখ পিতার নাম: আব্দুর রাসিদ সেখ বাড়ির নং : n0171 বয়স : 28 লিঙ্গ : পুরুষ	WPG1148535 ফটো উপলব্ধ
958 নাম : আপচার সেখ পিতার নাম: বেলাত সেখ বাড়ির নং : n0124 বয়স : 71 লিঙ্গ : পুরুষ	WB/15/102/138624 ফটো উপলব্ধ	959 নাম : জালালুদ্দিন সেখ পিতার নাম: আপচার সেখ বাড়ির নং : n0124 বয়স : 36 লিঙ্গ : পুরুষ	WPG0699892 ফটো উপলব্ধ	960 নাম : ছালিমা সেখ স্বামীর নাম: জালাল উদ্দিন সেখ বাড়ির নং : n0124 বয়স : 32 লিঙ্গ : মহিলা	WPG1022086 ফটো উপলব্ধ
961 নাম : আছমা সেখ স্বামীর নাম: আপচার সেখ বাড়ির নং : n0124 বয়স : 66 লিঙ্গ : মহিলা	WB/15/102/138197 ফটো উপলব্ধ	962 নাম : আব্দুর রাসিদ সেখ পিতার নাম: দাউদ সেখ বাড়ির নং : n0156 বয়স : 66 লিঙ্গ : পুরুষ	WPG0700054 ফটো উপলব্ধ	963 নাম : হাচিবুর রহমান সেখ পিতার নাম: মান্নান সেখ বাড়ির নং : n0172 বয়স : 31 লিঙ্গ : পুরুষ	WPG1148550 ফটো উপলব্ধ
964 নাম : আব্বাস উদ্দিন এস কে পিতার নাম: আপচার এস কে বাড়ির নং : n0124 বয়স : 30 লিঙ্গ : পুরুষ	WPG1322916 ফটো উপলব্ধ	965 নাম : তাজমিনা সেখ পিতার নাম: সাহিদুল্লাহ সেখ বাড়ির নং : n0191 বয়স : 27 লিঙ্গ : মহিলা	WPG1407154 ফটো উপলব্ধ	966 নাম : আগলিমা লস্কর স্বামীর নাম: নুরউদ্দিন লস্কর বাড়ির নং : n0124 বয়স : 42 লিঙ্গ : মহিলা	WPG1322973 ফটো উপলব্ধ
967 নাম : রিফিক শেখ স্বামীর নাম: আব্বাস উদ্দিন সেখ বাড়ির নং : এন0098 বয়স : 21 লিঙ্গ : মহিলা	WPG1968767 ফটো উপলব্ধ	968 নাম : সুবল হালদার পিতার নাম: বাসুদেব হালদার বাড়ির নং : n0165 বয়স : 57 লিঙ্গ : পুরুষ	WPG0700146 ফটো উপলব্ধ	969 নাম : কাসেম মোল্লা পিতার নাম: ছাবেদালি মোল্লা বাড়ির নং : এন006 বয়স : 33 লিঙ্গ : পুরুষ	WPG2049062 ফটো উপলব্ধ
970 নাম : ঋক হালদার পিতার নাম: সুবল হালদার বাড়ির নং : এন001 বয়স : 19 লিঙ্গ : পুরুষ	WPG2053916 ফটো উপলব্ধ	971 নাম : হাসানুর মোল্লা পিতার নাম: হাসেম মোল্লা বাড়ির নং : এন0013 বয়স : 23 লিঙ্গ : পুরুষ	WPG1989151 ফটো উপলব্ধ		

972	1	WPG2059145
নাম : খোকন সেখ পিতার নাম: আকতার সেখ বাড়ির নং : এন0100 বয়স : 23 লিঙ্গ : পুরুষ		ফটো উপলব্ধ

973	1	WPG2064343
নাম : সরিফুল লস্কর পিতার নাম: সবুরালি লস্কর বাড়ির নং : এন0022 বয়স : 22 লিঙ্গ : পুরুষ		ফটো উপলব্ধ

974	2	WPG2064665
নাম : রাজু লস্কর পিতার নাম: নুরহোসেন লস্কর বাড়ির নং : এন0123 বয়স : 25 লিঙ্গ : পুরুষ		ফটো উপলব্ধ

975	1	WPG2065639
নাম : আমির লস্কর পিতার নাম: খাজিম লস্কর বাড়ির নং : এন0033 বয়স : 21 লিঙ্গ : পুরুষ		ফটো উপলব্ধ

নির্বাচক সংখ্যার সারসংক্ষেপ :								
A) নির্বাচকের সংখ্যা :								
	নির্বাচক তালিকার প্রকৃতি	নির্বাচক তালিকার পরিচিতি :	নির্বাচকের সংখ্যা :					
			পুরুষ	মহিলা	তৃতীয় লিঙ্গ	মোট		
I	মূল তালিকা	মূল তালিকা	বিশেষ নিবিড় সংশোধনী ২০২৬-এর চূড়ান্ত ভোটার তালিকা		484	487	0	971
II	1- সংযোজন তালিকা	সংযোজনী 1	বিশেষ সংক্ষিপ্ত সংশোধন 2026		4	0	0	4
III	2- বিয়োজন তালিকা	সংযোজনী 1	বিশেষ সংক্ষিপ্ত সংশোধন 2026		0	1	0	1
IV	'লিঙ্গ ক্ষেত্রের' পরিবর্তনের কারণে পার্থক্য			0	0	0	0	
নির্বাচকের মোট সংখ্যা (I+II-III+IV)				488	486	0	974	
B) ক্রটি সংশোধনের সংখ্যা :								
নির্বাচক তালিকার প্রকৃতি	নির্বাচক তালিকার পরিচিতি :	ক্রটি সংশোধনের সংখ্যা :						
সংযোজনী 1	বিশেষ সংক্ষিপ্ত সংশোধন 2026	2						

নির্বাচক নিবন্ধন আধিকারিকের স্বাক্ষর

E-মৃত, S-স্থানান্তরিত, R-একাধিকবার অন্তর্ভুক্ত, M-নিখোঁজ, Q-যোগ্য নহে