

## নির্বাচক তালিকা 2026 S25 পশ্চিমবঙ্গ

বিধানসভা নির্বাচনক্ষেত্রের নং, নাম ও সংরক্ষণের স্থিতি : 136 - জয়নগর (তপশীলি জাতি)		অংশ নং : 241																			
বিধানসভা নির্বাচনক্ষেত্রটি যে লোকসভা নির্বাচনক্ষেত্রের / ক্ষেত্রসমূহের অন্তর্ভুক্ত তার নং, নাম ও সংরক্ষণ স্থিতি : 19 - জয়নগর (তপশীলি জাতি)																					
1. সংশোধনের পূর্ণ বিবরণ																					
সংশোধনের বৎসর :	2026	নির্বাচক তালিকার পরিচিতি :																			
ভিত্তি তারিখ :	01-01-2026	বিশেষ নিবিড় সংশোধনী ২০২৬-এর চূড়ান্ত ভোটার তালিকা																			
সংশোধনের প্রকৃতি :	বিশেষ নিবিড় সংশোধনী 2026																				
প্রকাশনার তারিখ :	28-02-2026																				
2. অংশ ও নির্বাচনী এলাকার পূর্ণ বিবরণ :																					
অংশের ভাগ নং ও নাম :																					
1-মন্ডল,মোল্লা,গাজী,শিকারী ও নস্কর পাড়া		<table style="width: 100%; border-collapse: collapse;"> <tr> <td style="width: 60%;">প্রধান শহর/গ্রাম</td> <td style="width: 40%;">: গড়দেওয়ানী</td> </tr> <tr> <td>ওয়ার্ড</td> <td>:</td> </tr> <tr> <td>থানা</td> <td>: বকুলতলা</td> </tr> <tr> <td>গ্রাম পঞ্চগায়েত</td> <td>: গড়দেওয়ানী</td> </tr> <tr> <td>ব্লক</td> <td>: জয়নগর-2</td> </tr> <tr> <td>মহকুমা</td> <td>: বারুইপুর</td> </tr> <tr> <td>জেলা</td> <td>: দক্ষিণ 24 পরগণা</td> </tr> <tr> <td>পিন</td> <td>: 743338</td> </tr> </table>				প্রধান শহর/গ্রাম	: গড়দেওয়ানী	ওয়ার্ড	:	থানা	: বকুলতলা	গ্রাম পঞ্চগায়েত	: গড়দেওয়ানী	ব্লক	: জয়নগর-2	মহকুমা	: বারুইপুর	জেলা	: দক্ষিণ 24 পরগণা	পিন	: 743338
প্রধান শহর/গ্রাম	: গড়দেওয়ানী																				
ওয়ার্ড	:																				
থানা	: বকুলতলা																				
গ্রাম পঞ্চগায়েত	: গড়দেওয়ানী																				
ব্লক	: জয়নগর-2																				
মহকুমা	: বারুইপুর																				
জেলা	: দক্ষিণ 24 পরগণা																				
পিন	: 743338																				
3. ভোট গ্রহন কেন্দ্রের পূর্ণ বিবরণ :																					
ভোট গ্রহন কেন্দ্রের নং, নাম :		ভোট গ্রহন কেন্দ্রের শ্রেণী :		গ্রামীণ																	
241 - উত্তর ঠাকুরেরচক মেডিকেল সাব সেন্টার		এই অংশে সহায়ক ভোটগ্রহন কেন্দ্রের সংখ্যা		0																	
ভোট গ্রহন কেন্দ্রের ঠিকানা :		:																			
উত্তর ঠাকুরেরচক মেডিকেল সাব সেন্টার, রুম-১, উত্তর ঠাকুরেরচক																					
4. নির্বাচকের সংখ্যা :																					
প্রথম ক্রমিক নং	শেষ ক্রমিক নং	মোট সংখ্যা																			
		পুরুষ	মহিলা	তৃতীয় লিঙ্গ	মোট																
1	1061	578	482	0	1060																

নির্বাচক নিবন্ধন আধিকারিকের স্বাক্ষর

Nazri Naksha

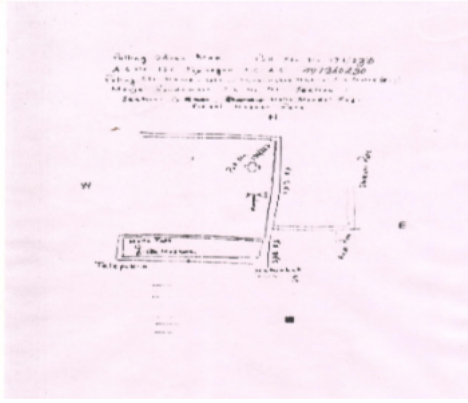

Google Map View

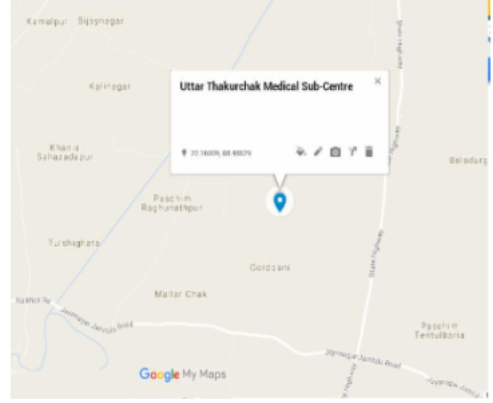

Polling Station Building Front View



136/227 - Uttar Thakurchak Medical Sub-Centre (Room No. 1)

Polling Station Front View



Cad View

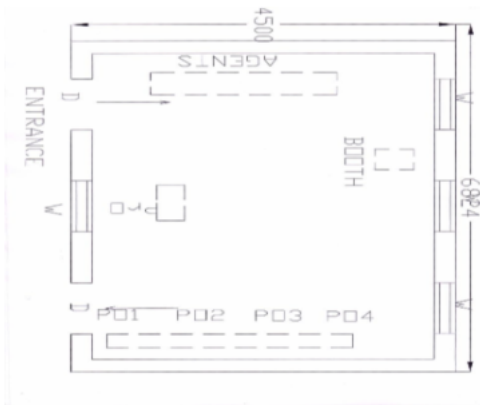

Key MAP View

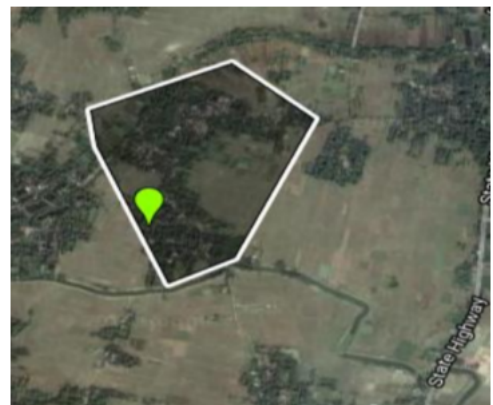

বিধানসভা নির্বাচনক্ষেত্রের নং, নাম : 136-জয়নগর  
ভাগ নং, নাম : 1-মন্ডল,মোল্লা,গাজী,শিকারী ও নক্কর পাড়া

1 নাম : এনামুল হোসেন গাজী পিতার নাম: আমিরালী গাজী বাড়ির নং : n0001 বয়স : 32 লিঙ্গ : পুরুষ	WPG1250422 ফটো উপলব্ধ	2 নাম : ইসুব আলি গাজী পিতার নাম: আমিরালী গাজী বাড়ির নং : n0001 বয়স : 36 লিঙ্গ : পুরুষ	WPG0824383 ফটো উপলব্ধ	3 নাম : ছলেহার গাজি স্বামীর নাম: আমিরালি গাজি বাড়ির নং : n0001 বয়স : 67 লিঙ্গ : মহিলা	JTJ1005255 ফটো উপলব্ধ
4 নাম : আমিরালি গাজি পিতার নাম: গোলামনবী গাজি বাড়ির নং : n0001 বয়স : 71 লিঙ্গ : পুরুষ	JTJ1005248 ফটো উপলব্ধ	5 নাম : ছয়রাপ আলি গাজী পিতার নাম: আমিরালী গাজী বাড়ির নং : n0001 বয়স : 41 লিঙ্গ : পুরুষ	WPG0824391 ফটো উপলব্ধ	6 নাম : হাসুবা গাজী স্বামীর নাম: এনামুল হোসেন গাজী বাড়ির নং : এন0001 বয়স : 23 লিঙ্গ : মহিলা	WPG1765601 ফটো উপলব্ধ
7 নাম : রোজিনা গাজী স্বামীর নাম: ছয়রাপ আলি গাজী বাড়ির নং : এন0001 বয়স : 35 লিঙ্গ : মহিলা	WPG0824110 ফটো উপলব্ধ	8 নাম : ইউনিচ আলি গাজী পিতার নাম: আমির আলি গাজী বাড়ির নং : এন0001 বয়স : 25 লিঙ্গ : পুরুষ	WPG1974005 ফটো উপলব্ধ	9 নাম : হামিদা গাজী স্বামীর নাম: মহিউদ্দিন গাজী বাড়ির নং : 00 বয়স : 32 লিঙ্গ : মহিলা	WPG1516152 ফটো উপলব্ধ
10 নাম : রোশিদা গাজী স্বামীর নাম: নুরমহাম্মাদ গাজী বাড়ির নং : n0034 বয়স : 28 লিঙ্গ : মহিলা	WPG1488626 ফটো উপলব্ধ	11 নাম : সিদ্দিকা গাজী স্বামীর নাম: মোক্কেম আলি গাজী বাড়ির নং : n0009 বয়স : 32 লিঙ্গ : মহিলা	WPG1250646 ফটো উপলব্ধ	12 নাম : ইব্রাহিম গাজী পিতার নাম: আশিক ইলাহি গাজী বাড়ির নং : n0014 বয়স : 31 লিঙ্গ : পুরুষ	WPG1190081 ফটো উপলব্ধ
13 নাম : রোজিনা খাতুন লক্কর স্বামীর নাম: হাবিবুর রহমান লক্কর বাড়ির নং : n0035 বয়স : 38 লিঙ্গ : মহিলা	JTJ2912046 ফটো উপলব্ধ	14 নাম : আজহার উদ্দিন গাজী পিতার নাম: আশিক ইলাহি গাজী বাড়ির নং : n0014 বয়স : 27 লিঙ্গ : পুরুষ	WPG1488451 ফটো উপলব্ধ	15 নাম : মরজিনা গাজী স্বামীর নাম: সাহাজামাল গাজী বাড়ির নং : n0010 বয়স : 30 লিঙ্গ : মহিলা	WPG1488519 ফটো উপলব্ধ
16 নাম : সাবেকুলেস গাজী স্বামীর নাম: আবুল বাসার গাজী বাড়ির নং : n0006 বয়স : 28 লিঙ্গ : মহিলা	WPG1488527 ফটো উপলব্ধ	17 নাম : সানোয়ার হোসেন গাজী পিতার নাম: ওমর আলি গাজী বাড়ির নং : n0020 বয়স : 26 লিঙ্গ : পুরুষ	WPG1488543 ফটো উপলব্ধ	18 নাম : সাদ্দাম গাজী পিতার নাম: সামসুদ্দিন গাজী বাড়ির নং : n0004 বয়স : 32 লিঙ্গ : পুরুষ	WPG1488568 ফটো উপলব্ধ
19 নাম : মনিরুল গাজী পিতার নাম: খলিল গাজী বাড়ির নং : n0036 বয়স : 31 লিঙ্গ : পুরুষ	WPG1422617 ফটো উপলব্ধ	20 নাম : ছামিনা গাজী স্বামীর নাম: সাইফুল ইসলাম গাজী বাড়ির নং : N0019 বয়স : 24 লিঙ্গ : মহিলা	RUL2446813 ফটো উপলব্ধ	21 নাম : সাইফুল ইসলাম গাজী পিতার নাম: ছদ্দিক গাজী বাড়ির নং : n0019 বয়স : 29 লিঙ্গ : পুরুষ	WPG1250570 ফটো উপলব্ধ
22 নাম : আদম গাজী পিতার নাম: আহাদ গাজী বাড়ির নং : এন0019 বয়স : 24 লিঙ্গ : পুরুষ	WPG1764893 ফটো উপলব্ধ	23 নাম : তাজকিরা গাজী স্বামীর নাম: সাহাবুদ্দিন গাজী বাড়ির নং : n0004 বয়স : 38 লিঙ্গ : মহিলা	WPG1422377 ফটো উপলব্ধ	24 নাম : নুরুল হুদা গাজী পিতার নাম: ছলেমান গাজী বাড়ির নং : এন0034 বয়স : 21 লিঙ্গ : পুরুষ	WPG1947688 ফটো উপলব্ধ
25 নাম : হোজায়ফা গাজী পিতার নাম: জালাল উদ্দিন গাজী বাড়ির নং : n0015 বয়স : 27 লিঙ্গ : পুরুষ	WPG1422567 ফটো উপলব্ধ	26 নাম : সেকেন্দর গাজী পিতার নাম: সুলতান গাজী বাড়ির নং : n0034 বয়স : 37 লিঙ্গ : পুরুষ	WPG1338060 ফটো উপলব্ধ	27 নাম : জাকারিয়া গাজী পিতার নাম: আব্দুল কাহার গাজী বাড়ির নং : এন0009 বয়স : 24 লিঙ্গ : পুরুষ	WPG1765213 ফটো উপলব্ধ
28 নাম : আমিরুল গাজী পিতার নাম: হাছিম আলি গাজী বাড়ির নং : এন0063 বয়স : 25 লিঙ্গ : পুরুষ	WPG1765304 ফটো উপলব্ধ	29 নাম : সাহাজামাল গাজী পিতার নাম: সামসুদ্দিন গাজী বাড়ির নং : n0004 বয়স : 32 লিঙ্গ : পুরুষ	WPG1338086 ফটো উপলব্ধ	30 নাম : আনোয়ারা গাজী স্বামীর নাম: সাহাদত গাজী বাড়ির নং : n0034 বয়স : 30 লিঙ্গ : মহিলা	WPG1337997 ফটো উপলব্ধ

বিধানসভা নির্বাচনক্ষেত্রের নং, নাম : 136-জয়নগর  
ভাগ নং, নাম : 1-মন্ডল,মোহ্লা,গাজী,শিকারী ও নকর পাড়া

31	WPG1764901	ফটো উপলব্ধ	32	JTJ1005420	ফটো উপলব্ধ	33	WPG1250760	ফটো উপলব্ধ
নাম : সাক্বির আহমেদ গাজী পিতার নাম: করিম গাজী বাড়ির নং : এন0003 বয়স : 23 লিঙ্গ : পুরুষ			নাম : আয়শা গাজী স্বামীর নাম: আব্দুর রহমান গাজী বাড়ির নং : n0007 বয়স : 56 লিঙ্গ : মহিলা			নাম : রৌশনারা গাজী স্বামীর নাম: মোঃ রফিকুল হাসান গাজী বাড়ির নং : n0019 বয়স : 32 লিঙ্গ : মহিলা		
34	WPG1250513	ফটো উপলব্ধ	35	JTJ1005412	ফটো উপলব্ধ	36	WPG1800762	ফটো উপলব্ধ
নাম : ফারুক হোসেন গাজী পিতার নাম: আব্দুর রহমান গাজী বাড়ির নং : n0007 বয়স : 29 লিঙ্গ : পুরুষ			নাম : আব্দুর রহমান গাজী পিতার নাম: উসমান গাজী বাড়ির নং : n0007 বয়স : 61 লিঙ্গ : পুরুষ			নাম : টুঙ্গা গাজী স্বামীর নাম: আব্দুল গাফফার গাজী বাড়ির নং : এন0002 বয়স : 29 লিঙ্গ : মহিলা		
37	WPG1802057	ফটো উপলব্ধ	38	WPG1811223	ফটো উপলব্ধ	39	WPG1811231	ফটো উপলব্ধ
নাম : আবেদ আলি গাজী পিতার নাম: আলেমবারী গাজী বাড়ির নং : এন0002 বয়স : 49 লিঙ্গ : পুরুষ			নাম : মাফুজা গাজী স্বামীর নাম: আনার হোসেন গাজী বাড়ির নং : এন0017 বয়স : 22 লিঙ্গ : মহিলা			নাম : রেহেনা গাজী স্বামীর নাম: হাফিজুল গাজী বাড়ির নং : এন0014 বয়স : 49 লিঙ্গ : মহিলা		
40	WPG1810951	ফটো উপলব্ধ	41	WPG1810993	ফটো উপলব্ধ	42	WPG1811009	ফটো উপলব্ধ
নাম : জানসুরা গাজী স্বামীর নাম: বাবুল গাজী বাড়ির নং : এন0036 বয়স : 24 লিঙ্গ : মহিলা			নাম : হাসিয়াবা গাজী স্বামীর নাম: রবিউল গাজী বাড়ির নং : এন0034 বয়স : 29 লিঙ্গ : মহিলা			নাম : আবদুল হালিম গাজী পিতার নাম: আব্দুল মারোফ গাজী বাড়ির নং : এন0032 বয়স : 24 লিঙ্গ : পুরুষ		
43	WPG1811140	ফটো উপলব্ধ	44	WPG1867282	ফটো উপলব্ধ	45	WPG1866730	ফটো উপলব্ধ
নাম : মাসুদ রহমান গাজী পিতার নাম: লুতফর গাজী বাড়ির নং : এন0006 বয়স : 22 লিঙ্গ : পুরুষ			নাম : জাসমিনা গাজী স্বামীর নাম: আসমত আলি গাজী বাড়ির নং : এন0018 বয়স : 26 লিঙ্গ : মহিলা			নাম : আলতাভ গাজী পিতার নাম: আবজাফ র গাজী বাড়ির নং : এন0034 বয়স : 26 লিঙ্গ : পুরুষ		
46	WPG1866748	ফটো উপলব্ধ	47	WPG1867969	ফটো উপলব্ধ	48	JTJ2624682	ফটো উপলব্ধ
নাম : ইমরান গাজী পিতার নাম: আবজাফ র গাজী বাড়ির নং : এন0034 বয়স : 30 লিঙ্গ : পুরুষ			নাম : জাহির মন্ডল পিতার নাম: মাম্মান মন্ডল বাড়ির নং : এন 0048 বয়স : 22 লিঙ্গ : পুরুষ			নাম : রেহেনা পুরকাইত স্বামীর নাম: আলি হোসেন পুরকাইত বাড়ির নং : n0037 বয়স : 42 লিঙ্গ : মহিলা		
49	JTJ1718584	ফটো উপলব্ধ	50	WPG1870690	ফটো উপলব্ধ	51	WPG1870799	ফটো উপলব্ধ
নাম : মোহাম্মদ আশুভার হোসেন গাজী পিতার নাম: কাসেম আলি গাজী বাড়ির নং : n0062 বয়স : 35 লিঙ্গ : পুরুষ			নাম : নাজিবুল গাজী পিতার নাম: রাসিদ গাজী বাড়ির নং : এন0012 বয়স : 25 লিঙ্গ : পুরুষ			নাম : আতাউল হোসেন গাজী পিতার নাম: আব্দুল আজিজ গাজী বাড়ির নং : এন003 বয়স : 22 লিঙ্গ : পুরুষ		
52	WPG1870427	ফটো উপলব্ধ	53	WPG1190099	ফটো উপলব্ধ	54	WPG1871334	ফটো উপলব্ধ
নাম : রেজাউল গাজী পিতার নাম: হাম্মান গাজী বাড়ির নং : এন0008 বয়স : 22 লিঙ্গ : পুরুষ			নাম : ইসমাইল গাজী পিতার নাম: ইসলাম গাজী বাড়ির নং : n0048 বয়স : 50 লিঙ্গ : পুরুষ			নাম : মনিরুল গাজী পিতার নাম: গোলামরসুল গাজী বাড়ির নং : এন0036 বয়স : 25 লিঙ্গ : পুরুষ		
55	WPG1872977	ফটো উপলব্ধ	56	JTJ1005362	ফটো উপলব্ধ	57	WPG0541466	ফটো উপলব্ধ
নাম : আজগার আলি গাজী পিতার নাম: মাম্মান গাজী বাড়ির নং : এন0003 বয়স : 27 লিঙ্গ : পুরুষ			নাম : রসিদা গাজী স্বামীর নাম: আব্দুল আজিজ গাজী বাড়ির নং : n0002 বয়স : 60 লিঙ্গ : মহিলা			নাম : মোরসলিম গাজী পিতার নাম: ছায়েম গাজী বাড়ির নং : n0006 বয়স : 36 লিঙ্গ : পুরুষ		
58	WPG1765023	ফটো উপলব্ধ	59	WPG1338094	ফটো উপলব্ধ	60	WPG1915586	ফটো উপলব্ধ
নাম : অনোয়ারা গাজী স্বামীর নাম: মাওলা গাজী বাড়ির নং : এন0035 বয়স : 54 লিঙ্গ : মহিলা			নাম : রহমাতুল্লা গাজী পিতার নাম: হাকিম গাজী বাড়ির নং : n0002 বয়স : 28 লিঙ্গ : পুরুষ			নাম : ইছা গাজী পিতার নাম: বারি গাজী বাড়ির নং : এন0003 বয়স : 59 লিঙ্গ : পুরুষ		

বিধানসভা নির্বাচনক্ষেত্রের নং, নাম : 136-জয়নগর  
ভাগ নং, নাম : 1-মন্ডল,মোল্লা,গাজী,শিকারী ও নক্কর পাড়া

61	WPG1944453	ফটো উপলব্ধ	নাম : সারুফ হোসেন গাজী পিতার নাম: ওমর আলি গাজী বাড়ির নং : এন0020 বয়স : 21 লিঙ্গ : পুরুষ	62	WPG1644756	ফটো উপলব্ধ	নাম : ওহীদা গাজী স্বামীর নাম: হাসান গাজী বাড়ির নং : 00 বয়স : 26 লিঙ্গ : মহিলা	63	WPG1516335	ফটো উপলব্ধ	নাম : আলি হোসেন গাজী পিতার নাম: তৈয়ব গাজী বাড়ির নং : 002 বয়স : 25 লিঙ্গ : পুরুষ
64	WPG1535301	ফটো উপলব্ধ	নাম : সাইদুল গাজী পিতার নাম: ইসলাম গাজী বাড়ির নং : 48 বয়স : 26 লিঙ্গ : পুরুষ	65	JTJ1005909	ফটো উপলব্ধ	নাম : সাকিলা গাজী স্বামীর নাম: আব্দুল কাহার গাজী বাড়ির নং : n0009 বয়স : 71 লিঙ্গ : মহিলা	66	WPG1516418	ফটো উপলব্ধ	নাম : জাকারিয়া গাজী পিতার নাম: খলিল গাজী বাড়ির নং : 00 বয়স : 33 লিঙ্গ : পুরুষ
67	WPG1516566	ফটো উপলব্ধ	নাম : আসমা গাজী স্বামীর নাম: রহমাতুল্লা গাজী বাড়ির নং : 00 বয়স : 35 লিঙ্গ : মহিলা	68	WPG1516582	ফটো উপলব্ধ	নাম : মাফুজা গাজী স্বামীর নাম: আনোয়ার হোসেন গাজী বাড়ির নং : 35 বয়স : 29 লিঙ্গ : মহিলা	69	WPG1516517	ফটো উপলব্ধ	নাম : মুসলিমা গাজী স্বামীর নাম: মনিরুল গাজী বাড়ির নং : 00 বয়স : 30 লিঙ্গ : মহিলা
70	WPG1535269	ফটো উপলব্ধ	নাম : সালমা গাজী পিতার নাম: দাইয়ান গাজী বাড়ির নং : 00 বয়স : 26 লিঙ্গ : মহিলা	71	WPG1631621	ফটো উপলব্ধ	নাম : সফিকুল গাজী পিতার নাম: সুলতান গাজী বাড়ির নং : এস/ও-সুলতান গাজী বয়স : 29 লিঙ্গ : পুরুষ	72	XZH2099786	ফটো উপলব্ধ	নাম : রেকিনা গাজী স্বামীর নাম: সাহাজান গাজী বাড়ির নং : এন0013 বয়স : 29 লিঙ্গ : মহিলা
73	WPG1644681	ফটো উপলব্ধ	নাম : নরগিস গাজী স্বামীর নাম: আজিজুল রহমান গাজী বাড়ির নং : 00 বয়স : 27 লিঙ্গ : মহিলা	74	WPG1644616	ফটো উপলব্ধ	নাম : সুপ্রিয়া গাজী স্বামীর নাম: ইসমক আলি গাজী বাড়ির নং : N0015 বয়স : 26 লিঙ্গ : মহিলা	75	WPG1582592	ফটো উপলব্ধ	নাম : নূরজামাল গাজী পিতার নাম: লুটফ,র গাজী বাড়ির নং : 12 বয়স : 25 লিঙ্গ : পুরুষ
76	WPG1644764	ফটো উপলব্ধ	নাম : আমিনা গাজী স্বামীর নাম: আব্দুল অলিম গাজী বাড়ির নং : 00 বয়স : 24 লিঙ্গ : মহিলা	77	WPG1644707	ফটো উপলব্ধ	নাম : জাকির হোসেন গাজী পিতার নাম: কাসেম আলি গাজী বাড়ির নং : 00 বয়স : 57 লিঙ্গ : পুরুষ	78	WPG1765320	ফটো উপলব্ধ	নাম : রেবেকা গাজী স্বামীর নাম: রবিউল ইসলাম গাজী বাড়ির নং : এন0019 বয়স : 23 লিঙ্গ : মহিলা
79	WPG1765262	ফটো উপলব্ধ	নাম : তোফায়েল আহমদ গাজী পিতার নাম: আমজাদ হোসেন গাজী বাড়ির নং : এন0062 বয়স : 24 লিঙ্গ : পুরুষ	80	WPG1765296	ফটো উপলব্ধ	নাম : মিনা গাজী স্বামীর নাম: আখতার হোসেন গাজী বাড়ির নং : এন0062 বয়স : 30 লিঙ্গ : মহিলা	81	WPG1765122	ফটো উপলব্ধ	নাম : নসিমা গাজী পিতার নাম: আব্দুর রহিম গাজী বাড়ির নং : ঠাকুর চক বয়স : 24 লিঙ্গ : মহিলা
82	WPG1488618	ফটো উপলব্ধ	নাম : নজিবুল হক গাজী পিতার নাম: আব্দুর রহিম গাজী বাড়ির নং : n0019 বয়স : 27 লিঙ্গ : পুরুষ	83	WPG1422443	ফটো উপলব্ধ	নাম : আজিজুল রহমান গাজী পিতার নাম: আব্দুর রহমান গাজী বাড়ির নং : n0007 বয়স : 27 লিঙ্গ : পুরুষ	84	WPG1422484	ফটো উপলব্ধ	নাম : আবেদা গাজী পিতার নাম: আব্দুর রহমান গাজী বাড়ির নং : n0007 বয়স : 31 লিঙ্গ : মহিলা
85	WPG1810860	ফটো উপলব্ধ	নাম : নাসির উদ্দিন গাজী পিতার নাম: আবুতাহের গাজী বাড়ির নং : এন0048 বয়স : 30 লিঙ্গ : পুরুষ	86	WPG1811082	ফটো উপলব্ধ	নাম : মহিদুল গাজী পিতার নাম: গোলামরসুল গাজী বাড়ির নং : এন0011 বয়স : 23 লিঙ্গ : পুরুষ	87	WPG1811108	ফটো উপলব্ধ	নাম : মোরিয়াম গাজী স্বামীর নাম: নুরুল হাসান গাজী বাড়ির নং : এন0005 বয়স : 23 লিঙ্গ : মহিলা
88	WPG1811157	ফটো উপলব্ধ	নাম : আনার হোসেন গাজী পিতার নাম: ইয়াচিন গাজী বাড়ির নং : এন0017 বয়স : 24 লিঙ্গ : পুরুষ	89	WPG1871581	ফটো উপলব্ধ	নাম : সারিকা সলতানা শিকারী স্বামীর নাম: হাবিবুর শিকারী বাড়ির নং : এন0032 বয়স : 23 লিঙ্গ : মহিলা	90	WPG1872498	ফটো উপলব্ধ	নাম : আরিফা গাজী স্বামীর নাম: হাসান গাজী বাড়ির নং : এন0004 বয়স : 22 লিঙ্গ : মহিলা

বিধানসভা নির্বাচনক্ষেত্রের নং, নাম : 136-জয়নগর  
ভাগ নং, নাম : 1-মন্ডল,মোল্লা,গাজী,শিকারী ও নক্কর পাড়া

91	WPG1765106	ফটো উপলব্ধ	92	WPG1422476	ফটো উপলব্ধ	93	WPG1250539	ফটো উপলব্ধ
নাম : সকিল আহমেদ গাজী পিতার নাম: করিম গাজী বাড়ির নং : এন0019 বয়স : 25 লিঙ্গ : পুরুষ			নাম : আমজেদ হোসেন গাজী পিতার নাম: ছামাদ গাজী বাড়ির নং : n0005 বয়স : 29 লিঙ্গ : পুরুষ			নাম : হাসান গাজী পিতার নাম: আব্দুল আজিজ গাজী বাড়ির নং : n0002 বয়স : 28 লিঙ্গ : পুরুষ		
94	WPG1811033	ফটো উপলব্ধ	95	WPG1927664	ফটো উপলব্ধ	96	WPG1941178	ফটো উপলব্ধ
নাম : আলমগীর গাজী পিতার নাম: সফিউল্লাহ গাজী বাড়ির নং : এন0012 বয়স : 25 লিঙ্গ : পুরুষ			নাম : রাকিবুর রহমান গাজী পিতার নাম: আতিয়ার রহমান গাজী বাড়ির নং : এন0097 বয়স : 21 লিঙ্গ : পুরুষ			নাম : রাকিবুল মন্ডল পিতার নাম: আতিয়ার রহমান মন্ডল বাড়ির নং : 00 বয়স : 21 লিঙ্গ : পুরুষ		
97	WPG1948116	ফটো উপলব্ধ	98	WPG1951557	ফটো উপলব্ধ	99	WPG1644665	ফটো উপলব্ধ
নাম : মফিজুল গাজী পিতার নাম: আব্দুল হাসেম গাজী বাড়ির নং : এন0032 বয়স : 25 লিঙ্গ : পুরুষ			নাম : গিয়াজ উদ্দিন গাজী পিতার নাম: আবু তাহের গাজী বাড়ির নং : এন0048 বয়স : 28 লিঙ্গ : পুরুষ			নাম : আনোয়ারা গাজী স্বামীর নাম: সিরাজ গাজী বাড়ির নং : 00 বয়স : 27 লিঙ্গ : মহিলা		
100	JTJ1005982	ফটো উপলব্ধ	101	WPG1644541	ফটো উপলব্ধ	102	WPG0920058	ফটো উপলব্ধ
নাম : ছায়েম গাজী পিতার নাম: মজিদ গাজী বাড়ির নং : n0006 বয়স : 61 লিঙ্গ : পুরুষ			নাম : হাবিবুল্লা গাজী পিতার নাম: ইব্রাহিম গাজী বাড়ির নং : 00 বয়স : 24 লিঙ্গ : পুরুষ			নাম : রবিউল ইসলাম গাজী পিতার নাম: আব্দুর রহিম গাজী বাড়ির নং : n0019 বয়স : 32 লিঙ্গ : পুরুষ		
103	WPG1488485	ফটো উপলব্ধ	104	WPG1337963	ফটো উপলব্ধ	105	WPG1720937	ফটো উপলব্ধ
নাম : রুহুল আমিন গাজী পিতার নাম: রুহুল গাজী বাড়ির নং : n0036 বয়স : 26 লিঙ্গ : পুরুষ			নাম : নূর মহাম্মাদ গাজী পিতার নাম: ছলেমান গাজী বাড়ির নং : n0034 বয়স : 37 লিঙ্গ : পুরুষ			নাম : হালিমা গাজী স্বামীর নাম: সেকেন্দার গাজী বাড়ির নং : ডবলঘ/ও-সেকেন্দার গাজী বয়স : 30 লিঙ্গ : মহিলা		
106	WPG1765056	ফটো উপলব্ধ	107	WPG1337914	ফটো উপলব্ধ	108	WPG1337922	ফটো উপলব্ধ
নাম : সহারুল গাজী পিতার নাম: আব্দুল হাকিম গাজী বাড়ির নং : এন0003 বয়স : 23 লিঙ্গ : পুরুষ			নাম : হোসেনয়ারা গাজী স্বামীর নাম: আলি হোসেন গাজী বাড়ির নং : n0017 বয়স : 28 লিঙ্গ : মহিলা			নাম : আবুল বাসার গাজী পিতার নাম: ছায়েম গাজী বাড়ির নং : n0006 বয়স : 29 লিঙ্গ : পুরুষ		
109	WPG1337930	ফটো উপলব্ধ	110	WPG1337948	ফটো উপলব্ধ	111	WPG1422310	ফটো উপলব্ধ
নাম : আমিনা বিবি গাজী স্বামীর নাম: খুরসীদ আলম গাজী বাড়ির নং : n0006 বয়স : 28 লিঙ্গ : মহিলা			নাম : মাজিদা গাজী স্বামীর নাম: সেকেন্দার গাজী বাড়ির নং : n0035 বয়স : 36 লিঙ্গ : মহিলা			নাম : সোফিক মনির পিতার নাম: ফকির মনির বাড়ির নং : n0004 বয়স : 38 লিঙ্গ : পুরুষ		
112	WPG1250588	ফটো উপলব্ধ	113	WPG1629054	ফটো উপলব্ধ	114	WPG1644772	ফটো উপলব্ধ
নাম : আসমত আলি গাজী পিতার নাম: মাল্লান গাজী বাড়ির নং : n0018 বয়স : 29 লিঙ্গ : পুরুষ			নাম : অমিচা গাজী স্বামীর নাম: খোদাবক্স গাজী বাড়ির নং : n0015 বয়স : 91 লিঙ্গ : মহিলা			নাম : মোস্তাকিন গাজী পিতার নাম: আব্বাস উদ্দিন গাজী বাড়ির নং : 00 বয়স : 24 লিঙ্গ : পুরুষ		
115	WPG1422450	ফটো উপলব্ধ	116	WPG1422468	ফটো উপলব্ধ	117	WPG1422492	ফটো উপলব্ধ
নাম : হোসায়েন গাজী পিতার নাম: আব্দুল আজিজ গাজী বাড়ির নং : n0002 বয়স : 30 লিঙ্গ : পুরুষ			নাম : সাজিদুল গাজী পিতার নাম: ছিদ্দিক গাজী বাড়ির নং : n0019 বয়স : 27 লিঙ্গ : পুরুষ			নাম : আবুল হাসান গাজী পিতার নাম: সামসুদ্দিন গাজী বাড়ির নং : n0004 বয়স : 29 লিঙ্গ : পুরুষ		
118	JTJ2624716	ফটো উপলব্ধ	119	JTJ1719129	ফটো উপলব্ধ	120	JTJ1005941	ফটো উপলব্ধ
নাম : রেহানা গাজী স্বামীর নাম: জালাল উদ্দিন গাজী বাড়ির নং : n0015 বয়স : 50 লিঙ্গ : মহিলা			নাম : মহিউদ্দিন গাজী পিতার নাম: খোদাবক্স গাজী বাড়ির নং : n0015 বয়স : 47 লিঙ্গ : পুরুষ			নাম : জালাল উদ্দিন গাজী পিতার নাম: খোদাবক্স গাজী বাড়ির নং : n0015 বয়স : 62 লিঙ্গ : পুরুষ		

বিধানসভা নির্বাচনক্ষেত্রের নং, নাম : 136-জয়নগর  
ভাগ নং, নাম : 1-মন্ডল,মোল্লা,গাজী,শিকারী ও নক্কর পাড়া

121 নাম : হাফিজুল গাজী পিতার নাম: আব্দুল জব্বার গাজী বাড়ির নং : n0014 বয়স : 37 লিঙ্গ : পুরুষ	WPG0541433 ফটো উপলব্ধ	122 নাম : মুসলিমা গাজী স্বামীর নাম: আব্বাস গাজী বাড়ির নং : n0014 বয়স : 47 লিঙ্গ : মহিলা	JTJ1721653 ফটো উপলব্ধ	123 নাম : রেহানা গাজী স্বামীর নাম: আসিক ইলাহী গাজী বাড়ির নং : n0014 বয়স : 49 লিঙ্গ : মহিলা	JTJ2624625 ফটো উপলব্ধ
124 নাম : হাসান গাজী পিতার নাম: আব্দুল জব্বার গাজী বাড়ির নং : n0014 বয়স : 31 লিঙ্গ : পুরুষ	WPG1250372 ফটো উপলব্ধ	125 নাম : হুসাইন গাজী পিতার নাম: আব্দুল জব্বার গাজী বাড়ির নং : n0014 বয়স : 33 লিঙ্গ : পুরুষ	WPG1250364 ফটো উপলব্ধ	126 নাম : হালিমা গাজী স্বামীর নাম: আব্দুল জব্বার গাজী বাড়ির নং : n0014 বয়স : 62 লিঙ্গ : মহিলা	JTJ1005735 ফটো উপলব্ধ
127 নাম : আলিহোসেন গাজী পিতার নাম: ইয়াচিন গাজী বাড়ির নং : n0017 বয়স : 30 লিঙ্গ : পুরুষ	WPG1250489 ফটো উপলব্ধ	128 নাম : আনোয়ারা গাজী স্বামীর নাম: সাদাম হোসেন গাজী বাড়ির নং : n0017 বয়স : 35 লিঙ্গ : মহিলা	WPG0721548 ফটো উপলব্ধ	129 নাম : সাহিনুর গাজী স্বামীর নাম: ইয়াচিন গাজী বাড়ির নং : n0017 বয়স : 60 লিঙ্গ : মহিলা	JTJ1719137 ফটো উপলব্ধ
130 নাম : ইয়াচিন গাজী পিতার নাম: গোলামনবী গাজী বাড়ির নং : n0017 বয়স : 65 লিঙ্গ : পুরুষ	JTJ1722412 ফটো উপলব্ধ	131 নাম : আবু হেসেন গাজী পিতার নাম: আঃ ছামাদ গাজী বাড়ির নং : n0005 বয়স : 43 লিঙ্গ : পুরুষ	JTJ2999837 ফটো উপলব্ধ	132 নাম : পারুল্লা গাজী স্বামীর নাম: রাইহান গাজী বাড়ির নং : n0005 বয়স : 36 লিঙ্গ : মহিলা	WPG0920181 ফটো উপলব্ধ
133 নাম : রাইহান গাজী পিতার নাম: আঃ ছামাদ গাজী বাড়ির নং : n0005 বয়স : 43 লিঙ্গ : পুরুষ	JTJ2999845 ফটো উপলব্ধ	134 নাম : নুরুল হাসান গাজী পিতার নাম: ছামাদ গাজী বাড়ির নং : n0005 বয়স : 31 লিঙ্গ : পুরুষ	WPG0920165 ফটো উপলব্ধ	135 নাম : মাহমুদা গাজী স্বামীর নাম: ছামাদ গাজী বাড়ির নং : n0005 বয়স : 71 লিঙ্গ : মহিলা	JTJ1005974 ফটো উপলব্ধ
136 নাম : ছামাদ গাজী পিতার নাম: গোলামনবী গাজী বাড়ির নং : n0005 বয়স : 76 লিঙ্গ : পুরুষ	JTJ1717693 ফটো উপলব্ধ	137 নাম : মনসুর গাজী পিতার নাম: মোসলেম গাজী বাড়ির নং : n0004 বয়স : 36 লিঙ্গ : পুরুষ	WPG1045814 ফটো উপলব্ধ	138 নাম : আবুজাফর গাজী পিতার নাম: মোসলেম গাজী বাড়ির নং : n0004 বয়স : 31 লিঙ্গ : পুরুষ	WPG1250497 ফটো উপলব্ধ
139 নাম : আলোমা গাজী স্বামীর নাম: মোজাফফর গাজী বাড়ির নং : n0004 বয়স : 33 লিঙ্গ : মহিলা	WPG1171495 ফটো উপলব্ধ	140 নাম : মোজাফফর গাজী পিতার নাম: মোসলেম গাজী বাড়ির নং : n0004 বয়স : 36 লিঙ্গ : পুরুষ	WPG1046010 ফটো উপলব্ধ	141 নাম : হামিদা গাজী স্বামীর নাম: মোসলেম গাজী বাড়ির নং : n0004 বয়স : 66 লিঙ্গ : মহিলা	JTJ1006105 ফটো উপলব্ধ
142 নাম : মোসলেম গাজী পিতার নাম: মজিদ গাজী বাড়ির নং : n0004 বয়স : 71 লিঙ্গ : পুরুষ	JTJ1006097 ফটো উপলব্ধ	143 নাম : জোহরা গাজী পিতার নাম: সামসুদ্দিন গাজী বাড়ির নং : n0004 বয়স : 34 লিঙ্গ : মহিলা	WPG0920066 ফটো উপলব্ধ	144 নাম : নুরআলম গাজী পিতার নাম: সামসুদ্দিন গাজী বাড়ির নং : n0004 বয়স : 38 লিঙ্গ : পুরুষ	WPG0919993 ফটো উপলব্ধ
145 নাম : আশ্কারউদ্দিন গাজী পিতার নাম: সামসুদ্দিন গাজী বাড়ির নং : n0004 বয়স : 39 লিঙ্গ : পুরুষ	WPG0920033 ফটো উপলব্ধ	146 নাম : সাহাবুদ্দিন গাজী পিতার নাম: সামসুদ্দিন গাজী বাড়ির নং : n0004 বয়স : 47 লিঙ্গ : পুরুষ	JTJ2834125 ফটো উপলব্ধ	147 নাম : আলাউদ্দিন গাজী পিতার নাম: সামসুদ্দিন গাজী বাড়ির নং : n0004 বয়স : 49 লিঙ্গ : পুরুষ	JTJ1718899 ফটো উপলব্ধ
148 নাম : সামসুদ্দিন গাজী পিতার নাম: মজিদ গাজী বাড়ির নং : n0004 বয়স : 71 লিঙ্গ : পুরুষ	JTJ1006113 ফটো উপলব্ধ	149 নাম : সারফিয়া গাজী স্বামীর নাম: নুরআলম গাজী বাড়ির নং : n0004 বয়স : 30 লিঙ্গ : মহিলা	WPG2014892 ফটো উপলব্ধ	150 নাম : রুবাইয়া গাজী স্বামীর নাম: হুসাইন গাজী বাড়ির নং : n0004 বয়স : 20 লিঙ্গ : মহিলা	WPG2006328 ফটো উপলব্ধ

বিধানসভা নির্বাচনক্ষেত্রের নং, নাম : 136-জয়নগর  
ভাগ নং, নাম : 1-মন্ডল,মোল্লা,গাজী,শিকারী ও নস্কর পাড়া

151 নাম : হাফিজা গাজী স্বামীর নাম: ইছা গাজী বাড়ির নং : n0003 বয়স : 53 লিঙ্গ : মহিলা	JTJ1005826 ফটো উপলব্ধ	152 নাম : রেহেনা গাজী স্বামীর নাম: তৈয়েব গাজী বাড়ির নং : n0002 বয়স : 42 লিঙ্গ : মহিলা	JTJ2624559 ফটো উপলব্ধ	153 নাম : রেহেনা গাজী স্বামীর নাম: হাকিম গাজী বাড়ির নং : n0002 বয়স : 56 লিঙ্গ : মহিলা	JTJ1719145 ফটো উপলব্ধ
154 নাম : হাকিম গাজী পিতার নাম: বারী গাজী বাড়ির নং : n0002 বয়স : 59 লিঙ্গ : পুরুষ	JTJ1005370 ফটো উপলব্ধ	155 নাম : আব্দুল গাফফার গাজী পিতার নাম: আব্দুল আজিজ গাজী বাড়ির নং : n0002 বয়স : 32 লিঙ্গ : পুরুষ	WPG1171115 ফটো উপলব্ধ	156 নাম : আব্দুল আজিজ গাজী পিতার নাম: আলেমবারী গাজী বাড়ির নং : n0002 বয়স : 64 লিঙ্গ : পুরুষ	JTJ1005354 ফটো উপলব্ধ
157 নাম : তৈয়েব গাজী পিতার নাম: আলেমবারী গাজী বাড়ির নং : n0002 বয়স : 51 লিঙ্গ : পুরুষ	JTJ1005388 ফটো উপলব্ধ	158 নাম : রুবাইয়া পারভিন গাজী স্বামীর নাম: হোসায়েন গাজী বাড়ির নং : এন0002 বয়স : 23 লিঙ্গ : মহিলা	WPG2010734 ফটো উপলব্ধ	159 নাম : ফিরদাউস গাজী পিতার নাম: ইছা গাজী বাড়ির নং : এন0028 বয়স : 23 লিঙ্গ : পুরুষ	WPG1975374 ফটো উপলব্ধ
160 নাম : মফি়া গাজী স্বামীর নাম: ফিরদাউস গাজী বাড়ির নং : এন0028 বয়স : 20 লিঙ্গ : মহিলা	WPG1975440 ফটো উপলব্ধ	161 নাম : তানজিলা গাজী স্বামীর নাম: করিম গাজী বাড়ির নং : n0019 বয়স : 48 লিঙ্গ : মহিলা	JTJ2624450 ফটো উপলব্ধ	162 নাম : ওমর আলী গাজী পিতার নাম: মহাম্মাদ গাজী বাড়ির নং : n0019 বয়স : 57 লিঙ্গ : পুরুষ	JTJ1720770 ফটো উপলব্ধ
163 নাম : আহাদ গাজী পিতার নাম: মহাম্মাদ গাজী বাড়ির নং : n0019 বয়স : 49 লিঙ্গ : পুরুষ	JTJ1720788 ফটো উপলব্ধ	164 নাম : আহুমা গাজী স্বামীর নাম: ওমর গাজী বাড়ির নং : n0019 বয়স : 48 লিঙ্গ : মহিলা	JTJ1721661 ফটো উপলব্ধ	165 নাম : ছকিনা গাজী স্বামীর নাম: আঃ আহাদ গাজী বাড়ির নং : n0019 বয়স : 42 লিঙ্গ : মহিলা	JTJ2624468 ফটো উপলব্ধ
166 নাম : আমিনা গাজী স্বামীর নাম: ওমরুল গাজী বাড়ির নং : n0020 বয়স : 47 লিঙ্গ : মহিলা	JTJ1005875 ফটো উপলব্ধ	167 নাম : খোদেজা গাজী স্বামীর নাম: জয়নাল গাজী বাড়ির নং : n0022 বয়স : 61 লিঙ্গ : মহিলা	JTJ1006022 ফটো উপলব্ধ	168 নাম : গনি গাজী পিতার নাম: আঃ হক গাজী বাড়ির নং : n0023 বয়স : 66 লিঙ্গ : পুরুষ	JTJ1005958 ফটো উপলব্ধ
169 নাম : নুসেহার গাজী স্বামীর নাম: গনি গাজী বাড়ির নং : n0023 বয়স : 61 লিঙ্গ : মহিলা	JTJ1005966 ফটো উপলব্ধ	170 নাম : রহমতুল্লা গাজী পিতার নাম: গনি গাজী বাড়ির নং : n0023 বয়স : 31 লিঙ্গ : পুরুষ	WPG1045871 ফটো উপলব্ধ	171 নাম : সেইদুল্যা গাজী পিতার নাম: গনি গাজী বাড়ির নং : n0023 বয়স : 31 লিঙ্গ : পুরুষ	WPG1250562 ফটো উপলব্ধ
172 নাম : ইসমাইল গাজী পিতার নাম: আব্দুল গনি গাজী বাড়ির নং : n0023 বয়স : 37 লিঙ্গ : পুরুষ	WPG0541375 ফটো উপলব্ধ	173 নাম : সেরিনা গাজী স্বামীর নাম: রহমতুল্লা গাজী বাড়ির নং : n0023 বয়স : 30 লিঙ্গ : মহিলা	WPG1250596 ফটো উপলব্ধ	174 নাম : রেশমা গাজী স্বামীর নাম: সেইদুল্লা গাজী বাড়ির নং : এন0023 বয়স : 23 লিঙ্গ : মহিলা	WPG2013803 ফটো উপলব্ধ
175 নাম : ছাবেদালী গাজী পিতার নাম: আঃ ওহাব গাজী বাড়ির নং : n0032 বয়স : 37 লিঙ্গ : পুরুষ	WPG0588368 ফটো উপলব্ধ	176 নাম : ছালেমা গাজী স্বামীর নাম: ওহাব গাজী বাড়ির নং : n0032 বয়স : 76 লিঙ্গ : মহিলা	JTJ2834018 ফটো উপলব্ধ	177 নাম : ইব্রাহিম গাজী পিতার নাম: ওহাব গাজী বাড়ির নং : n0032 বয়স : 54 লিঙ্গ : পুরুষ	JTJ2834026 ফটো উপলব্ধ
178 নাম : কারিমা গাজী পিতার নাম: ইব্রাহিম গাজী বাড়ির নং : n0032 বয়স : 36 লিঙ্গ : মহিলা	WPG0920504 ফটো উপলব্ধ	179 নাম : আব্দুল হাসেম গাজী পিতার নাম: ওহাব গাজী বাড়ির নং : n0032 বয়স : 53 লিঙ্গ : পুরুষ	JTJ2834034 ফটো উপলব্ধ	180 নাম : মনোয়ারা গাজী স্বামীর নাম: হাসেম গাজী বাড়ির নং : n0032 বয়স : 43 লিঙ্গ : মহিলা	JTJ2624534 ফটো উপলব্ধ

বিধানসভা নির্বাচনক্ষেত্রের নং, নাম : 136-জয়নগর  
ভাগ নং, নাম : 1-মন্ডল,মোল্লা,গাজী,শিকারী ও নস্কর পাড়া

181 নাম : ইসরাফিল গাজী পিতার নাম: ওহাব গাজী বাড়ির নং : n0032 বয়স : 50 লিঙ্গ : পুরুষ	JTJ2834042 ফটো উপলব্ধ	182 নাম : আবসুরা গাজী স্বামীর নাম: আনার আলি গাজী বাড়ির নং : n0032 বয়স : 34 লিঙ্গ : মহিলা	WPG0920074 ফটো উপলব্ধ	183 নাম : মহঃ জবেদ আলি গাজী পিতার নাম: ওহাব গাজী বাড়ির নং : n0032 বয়স : 39 লিঙ্গ : পুরুষ	WPG0721654 ফটো উপলব্ধ
184 নাম : আনার আলি গাজী পিতার নাম: আব্দুল ওহাব গাজী বাড়ির নং : n0032 বয়স : 40 লিঙ্গ : পুরুষ	WPG0823823 ফটো উপলব্ধ	185 নাম : আমিনউদ্দিন গাজী পিতার নাম: আব্দুল ওহাব গাজী বাড়ির নং : n0032 বয়স : 39 লিঙ্গ : পুরুষ	WPG0920306 ফটো উপলব্ধ	186 নাম : রুকসানা গাজী স্বামীর নাম: আমিনউদ্দিন গাজী বাড়ির নং : n0032 বয়স : 38 লিঙ্গ : মহিলা	WPG1046259 ফটো উপলব্ধ
187 নাম : সাইফুল গাজী পিতার নাম: আব্দুল ওহাব গাজী বাড়ির নং : n0032 বয়স : 35 লিঙ্গ : পুরুষ	WPG0824243 ফটো উপলব্ধ	188 নাম : কাশ্মীরা গাজী স্বামীর নাম: ইসরাফিল গাজী বাড়ির নং : n0032 বয়স : 39 লিঙ্গ : মহিলা	WPG0600700 ফটো উপলব্ধ	189 নাম : সেরিনা গাজী স্বামীর নাম: জবেদ আলি গাজী বাড়ির নং : n0032 বয়স : 36 লিঙ্গ : মহিলা	WPG0721571 ফটো উপলব্ধ
190 নাম : কামাল হোসেন গাজী পিতার নাম: ইব্রাহিম গাজী বাড়ির নং : এন0032 বয়স : 21 লিঙ্গ : পুরুষ	WPG2010858 ফটো উপলব্ধ	191 নাম : ছলেমান গাজী পিতার নাম: দাউদ গাজী বাড়ির নং : n0034 বয়স : 67 লিঙ্গ : পুরুষ	JTJ1005560 ফটো উপলব্ধ	192 নাম : নুরজাহান গাজী স্বামীর নাম: ছলেমান গাজী বাড়ির নং : n0034 বয়স : 61 লিঙ্গ : মহিলা	JTJ1005578 ফটো উপলব্ধ
193 নাম : সওকাত গাজী পিতার নাম: দাউদ গাজী বাড়ির নং : n0034 বয়স : 64 লিঙ্গ : পুরুষ	JTJ1719574 ফটো উপলব্ধ	194 নাম : আচারন গাজী স্বামীর নাম: সওকাত গাজী বাড়ির নং : n0034 বয়স : 61 লিঙ্গ : মহিলা	JTJ1005586 ফটো উপলব্ধ	195 নাম : সুলতান গাজী পিতার নাম: দাউদ গাজী বাড়ির নং : n0034 বয়স : 63 লিঙ্গ : পুরুষ	JTJ1005594 ফটো উপলব্ধ
196 নাম : জাহানারা গাজী স্বামীর নাম: সুলতান গাজী বাড়ির নং : n0034 বয়স : 59 লিঙ্গ : মহিলা	JTJ1005602 ফটো উপলব্ধ	197 নাম : আবুজাফর গাজী পিতার নাম: দাউদ গাজী বাড়ির নং : n0034 বয়স : 59 লিঙ্গ : পুরুষ	WB/15/103/570846 ফটো উপলব্ধ	198 নাম : আনোয়ারা গাজী স্বামীর নাম: আবুজাফর গাজী বাড়ির নং : n0034 বয়স : 55 লিঙ্গ : মহিলা	JTJ1005628 ফটো উপলব্ধ
199 নাম : আব্দুর রাজ্জাক গাজী পিতার নাম: দাউদ গাজী বাড়ির নং : n0034 বয়স : 55 লিঙ্গ : পুরুষ	JTJ1005636 ফটো উপলব্ধ	200 নাম : রোজিনা গাজী স্বামীর নাম: আব্দুর রাজ্জাক গাজী বাড়ির নং : n0034 বয়স : 39 লিঙ্গ : মহিলা	WPG1171685 ফটো উপলব্ধ	201 নাম : নুর আলম গাজী পিতার নাম: সলেমান গাজী বাড়ির নং : n0034 বয়স : 40 লিঙ্গ : পুরুষ	WPG1046135 ফটো উপলব্ধ
202 নাম : আরিফা গাজী স্বামীর নাম: ছায়েম গাজী বাড়ির নং : এন0006 বয়স : 34 লিঙ্গ : মহিলা	WPG1229087 ফটো উপলব্ধ	203 নাম : সাহাদত গাজী পিতার নাম: সওকাত গাজী বাড়ির নং : n0034 বয়স : 36 লিঙ্গ : পুরুষ	WPG1171156 ফটো উপলব্ধ	204 নাম : আলমগীর গাজী পিতার নাম: আবুজাফর গাজী বাড়ির নং : n0034 বয়স : 32 লিঙ্গ : পুরুষ	WPG1045905 ফটো উপলব্ধ
205 নাম : নাজমা গাজী স্বামীর নাম: আলমগীর গাজী বাড়ির নং : n0034 বয়স : 32 লিঙ্গ : মহিলা	WPG1171644 ফটো উপলব্ধ	206 নাম : লুতফর রহমান গাজী পিতার নাম: মাওলা গাজী বাড়ির নং : n0035 বয়স : 61 লিঙ্গ : পুরুষ	JTJ1005446 ফটো উপলব্ধ	207 নাম : সাকিলা গাজী স্বামীর নাম: লুতফর রহমান গাজী বাড়ির নং : n0035 বয়স : 56 লিঙ্গ : মহিলা	JTJ1005453 ফটো উপলব্ধ
208 নাম : লোকমান গাজী পিতার নাম: আব্দুল কাহার গাজী বাড়ির নং : n0009 বয়স : 35 লিঙ্গ : পুরুষ	WPG1171198 ফটো উপলব্ধ	209 নাম : আব্দুল কাহার গাজী পিতার নাম: মহম্মদ গাজী বাড়ির নং : n0009 বয়স : 74 লিঙ্গ : পুরুষ	JTJ1005891 ফটো উপলব্ধ	210 নাম : রফিকুল হাসান সেখ পিতার নাম: হাসেম সেখ বাড়ির নং : n0008 বয়স : 38 লিঙ্গ : পুরুষ	WPG0541441 ফটো উপলব্ধ

বিধানসভা নির্বাচনক্ষেত্রের নং, নাম : 136-জয়নগর  
ভাগ নং, নাম : 1-মন্ডল,মোল্লা,গাজী,শিকারী ও নস্কর পাড়া

211	WPG0920017	নাম : হাফিজা সেখ স্বামীর নাম: রফিকুল সেখ বাড়ির নং : n0008 বয়স : 39 লিঙ্গ : মহিলা	ফটো উপলব্ধ	212	JTJ2624674	নাম : রেহেনা গাজী স্বামীর নাম: হান্নান গাজী বাড়ির নং : n0008 বয়স : 42 লিঙ্গ : মহিলা	ফটো উপলব্ধ	213	JTJ1005859	নাম : হান্নান গাজী পিতার নাম: উসমান গাজী বাড়ির নং : n0008 বয়স : 49 লিঙ্গ : পুরুষ	ফটো উপলব্ধ
214	WPG0721662	নাম : সেলিমা গাজী স্বামীর নাম: আতিয়ার রহমান গাজী বাড়ির নং : n0008 বয়স : 42 লিঙ্গ : মহিলা	ফটো উপলব্ধ	215	JTJ1005842	নাম : আতিয়ার রহমান গাজী পিতার নাম: উসমান গাজী বাড়ির নং : n0008 বয়স : 51 লিঙ্গ : পুরুষ	ফটো উপলব্ধ	216	JTJ1720598	নাম : সুন্দরী গাজী স্বামীর নাম: লুতফর গাজী বাড়ির নং : n0008 বয়স : 48 লিঙ্গ : মহিলা	ফটো উপলব্ধ
217	JTJ1005834	নাম : লুতফর গাজী পিতার নাম: উসমান গাজী বাড়ির নং : n0008 বয়স : 53 লিঙ্গ : পুরুষ	ফটো উপলব্ধ	218	WPG2012276	নাম : আয়েসা গাজী স্বামীর নাম: আলমগীর গাজী বাড়ির নং : এন0008 বয়স : 21 লিঙ্গ : মহিলা	ফটো উপলব্ধ	219	JTJ1005404	নাম : আমেনা গাজী স্বামীর নাম: উসমান গাজী বাড়ির নং : n0007 বয়স : 81 লিঙ্গ : মহিলা	ফটো উপলব্ধ
220	WPG1045939	নাম : নাসিমা মন্ডল স্বামীর নাম: আকতার আলি মন্ডল বাড়ির নং : n0006 বয়স : 32 লিঙ্গ : মহিলা	ফটো উপলব্ধ	221	WPG1171347	নাম : সাবানা গাজী স্বামীর নাম: মোর সলিম গাজী বাড়ির নং : n0006 বয়স : 32 লিঙ্গ : মহিলা	ফটো উপলব্ধ	222	WPG1171214	নাম : খুরশিদ আলম গাজী পিতার নাম: ছায়েম আলি গাজী বাড়ির নং : n0006 বয়স : 32 লিঙ্গ : পুরুষ	ফটো উপলব্ধ
223	WPG1171420	নাম : সাবেরা গাজী স্বামীর নাম: আবু হোসেন গাজী বাড়ির নং : n0005 বয়স : 33 লিঙ্গ : মহিলা	ফটো উপলব্ধ	224	JTJ1720309	নাম : ফতেমা গাজী স্বামীর নাম: রুহুলআমিন গাজী বাড়ির নং : n0037 বয়স : 66 লিঙ্গ : মহিলা	ফটো উপলব্ধ	225	JTJ1721307	নাম : রুহুলআমিন গাজী পিতার নাম: এরশাদ গাজী বাড়ির নং : n0037 বয়স : 71 লিঙ্গ : পুরুষ	ফটো উপলব্ধ
226	WPG1171677	নাম : নাজিরা গাজী স্বামীর নাম: আলিনুর গাজী বাড়ির নং : n0036 বয়স : 33 লিঙ্গ : মহিলা	ফটো উপলব্ধ	227	JTJ2624708	নাম : আলিনুর গাজী পিতার নাম: খলিল গাজী বাড়ির নং : n0036 বয়স : 46 লিঙ্গ : পুরুষ	ফটো উপলব্ধ	228	JTJ2834067	নাম : ফতেমা গাজী স্বামীর নাম: সফিউল্লাহ গাজী বাড়ির নং : n0012 বয়স : 42 লিঙ্গ : মহিলা	ফটো উপলব্ধ
229	WPG1171271	নাম : সিরাজ গাজী পিতার নাম: কাদের গাজী বাড়ির নং : n0012 বয়স : 31 লিঙ্গ : পুরুষ	ফটো উপলব্ধ	230	WPG1171255	নাম : ওবাইদুল্লাহ গাজী পিতার নাম: কাদের গাজী বাড়ির নং : n0012 বয়স : 32 লিঙ্গ : পুরুষ	ফটো উপলব্ধ	231	WPG1171362	নাম : সেইদুল্লাহ গাজী পিতার নাম: কাদের গাজী বাড়ির নং : n0012 বয়স : 33 লিঙ্গ : পুরুষ	ফটো উপলব্ধ
232	JTJ1721562	নাম : সফিউল্লাহ গাজী পিতার নাম: কাদের গাজী বাড়ির নং : n0012 বয়স : 55 লিঙ্গ : পুরুষ	ফটো উপলব্ধ	233	JTJ1005693	নাম : আমেনা গাজী স্বামীর নাম: কাদের গাজী বাড়ির নং : n0012 বয়স : 68 লিঙ্গ : মহিলা	ফটো উপলব্ধ	234	JTJ1005685	নাম : কাদের গাজী পিতার নাম: আব্দার গাজী বাড়ির নং : n0012 বয়স : 73 লিঙ্গ : পুরুষ	ফটো উপলব্ধ
235	JTJ1720630	নাম : মরিয়ম গাজী স্বামীর নাম: মোসাম্মতুল গাজী বাড়ির নং : n0011 বয়স : 48 লিঙ্গ : মহিলা	ফটো উপলব্ধ	236	JTJ1005537	নাম : গোলাম রসুল গাজী পিতার নাম: জিয়াদ গাজী বাড়ির নং : n0011 বয়স : 49 লিঙ্গ : পুরুষ	ফটো উপলব্ধ	237	JTJ1005784	নাম : আঙ্গিনা গাজী স্বামীর নাম: রাসিদ গাজী বাড়ির নং : n0010 বয়স : 54 লিঙ্গ : মহিলা	ফটো উপলব্ধ
238	JTJ1005776	নাম : রসিদ গাজী পিতার নাম: জিয়াদ গাজী বাড়ির নং : n0010 বয়স : 58 লিঙ্গ : পুরুষ	ফটো উপলব্ধ	239	WPG1171263	নাম : ইমরান গাজী পিতার নাম: আব্দুল কাহার গাজী বাড়ির নং : n0009 বয়স : 31 লিঙ্গ : পুরুষ	ফটো উপলব্ধ	240	JTJ2834109	নাম : জাকির গাজী পিতার নাম: খলিল গাজী বাড়ির নং : n0036 বয়স : 50 লিঙ্গ : পুরুষ	ফটো উপলব্ধ

বিধানসভা নির্বাচনক্ষেত্রের নং, নাম : 136-জয়নগর  
ভাগ নং, নাম : 1-মন্ডল,মোহ্লা,গাজী,শিকারী ও নকর পাড়া

241 নাম : সালেহা গাজী স্বামীর নাম: খলিল গাজী বাড়ির নং : n0036 বয়স : 66 লিঙ্গ : মহিলা	JTJ1005925 ফটো উপলব্ধ	242 নাম : খলিল গাজী পিতার নাম: জিয়াদ গাজী বাড়ির নং : n0036 বয়স : 77 লিঙ্গ : পুরুষ	JTJ1005917 ফটো উপলব্ধ	243 নাম : সুন্দরী গাজী স্বামীর নাম: নুর আলম গাজী বাড়ির নং : n0035 বয়স : 36 লিঙ্গ : মহিলা	WPG1171651 ফটো উপলব্ধ
244 নাম : সেকেন্দার গাজী পিতার নাম: লুৎফর রহমান গাজী বাড়ির নং : n0035 বয়স : 42 লিঙ্গ : পুরুষ	WPG1046275 ফটো উপলব্ধ	245 নাম : আতিয়ার রহমান গাজী পিতার নাম: মাওলা গাজী বাড়ির নং : n0035 বয়স : 40 লিঙ্গ : পুরুষ	WPG0920223 ফটো উপলব্ধ	246 নাম : রুহিয়া গাজী স্বামীর নাম: জাকারিয়া গাজী বাড়ির নং : n0103 বয়স : 32 লিঙ্গ : মহিলা	WPG1171669 ফটো উপলব্ধ
247 নাম : জিয়ারুল গাজী পিতার নাম: হাছিম আলি গাজী বাড়ির নং : n0063 বয়স : 29 লিঙ্গ : পুরুষ	WPG1250281 ফটো উপলব্ধ	248 নাম : আজমীরা মণ্ডল স্বামীর নাম: সাহাবুদ্দিন মণ্ডল বাড়ির নং : n0048 বয়স : 39 লিঙ্গ : মহিলা	JTJ2911865 ফটো উপলব্ধ	249 নাম : মতিয়ার রমহান মণ্ডল অন্যান্য: মাওলা বক্স মণ্ডল বাড়ির নং : n0048 বয়স : 40 লিঙ্গ : পুরুষ	JTJ2999704 ফটো উপলব্ধ
250 নাম : জায়দা মন্ডল স্বামীর নাম: আব্দুল মান্নান মন্ডল বাড়ির নং : n0048 বয়স : 46 লিঙ্গ : মহিলা	JTJ2624591 ফটো উপলব্ধ	251 নাম : সাহাবুদ্দিন মন্ডল মায়ের নাম: মনোয়ারা মন্ডল বাড়ির নং : n0048 বয়স : 42 লিঙ্গ : পুরুষ	JTJ2624583 ফটো উপলব্ধ	252 নাম : মহিউদ্দিন মন্ডল মায়ের নাম: মনোয়ারা মন্ডল বাড়ির নং : n0048 বয়স : 47 লিঙ্গ : পুরুষ	JTJ1719186 ফটো উপলব্ধ
253 নাম : মান্নান মণ্ডল পিতার নাম: মাওলা মণ্ডল বাড়ির নং : n0048 বয়স : 57 লিঙ্গ : পুরুষ	JTJ1005677 ফটো উপলব্ধ	254 নাম : করিম গাজী পিতার নাম: হজরত গাজী বাড়ির নং : n0019 বয়স : 49 লিঙ্গ : পুরুষ	JTJ1005313 ফটো উপলব্ধ	255 নাম : তমিনা গাজী স্বামীর নাম: ছিদ্দিক গাজী বাড়ির নং : n0019 বয়স : 56 লিঙ্গ : মহিলা	JTJ1005305 ফটো উপলব্ধ
256 নাম : ছিদ্দিক গাজী পিতার নাম: হজরত গাজী বাড়ির নং : n0019 বয়স : 61 লিঙ্গ : পুরুষ	WPG2004885 ফটো উপলব্ধ	257 নাম : আব্দুল জব্বার গাজী পিতার নাম: মুহাম্মাদ গাজী বাড়ির নং : n0014 বয়স : 68 লিঙ্গ : পুরুষ	JTJ1005727 ফটো উপলব্ধ	258 নাম : আমানউল্লাহ গাজী পিতার নাম: গফুর গাজী বাড়ির নং : n0014 বয়স : 30 লিঙ্গ : পুরুষ	WPG1171206 ফটো উপলব্ধ
259 নাম : আমিনা গাজী স্বামীর নাম: আনসার গাজী বাড়ির নং : n0014 বয়স : 34 লিঙ্গ : মহিলা	WPG1045988 ফটো উপলব্ধ	260 নাম : আনসার গাজী পিতার নাম: গফুর গাজী বাড়ির নং : n0014 বয়স : 36 লিঙ্গ : পুরুষ	WPG0920231 ফটো উপলব্ধ	261 নাম : আব্বাস উদ্দিন গাজী পিতার নাম: গফুর গাজী বাড়ির নং : n0014 বয়স : 49 লিঙ্গ : পুরুষ	JTJ1722107 ফটো উপলব্ধ
262 নাম : আসিক ইলাহি গাজী পিতার নাম: গফুর গাজী বাড়ির নং : n0014 বয়স : 60 লিঙ্গ : পুরুষ	JTJ2624617 ফটো উপলব্ধ	263 নাম : আছমা গাজী স্বামীর নাম: গফুর গাজী বাড়ির নং : n0014 বয়স : 71 লিঙ্গ : মহিলা	JTJ1005719 ফটো উপলব্ধ	264 নাম : গফুর গাজী পিতার নাম: মহম্মাদ গাজী বাড়ির নং : n0014 বয়স : 75 লিঙ্গ : পুরুষ	JTJ1005701 ফটো উপলব্ধ
265 নাম : রাবেয়া গাজী স্বামীর নাম: আবুল কাসেম গাজী বাড়ির নং : n0013 বয়স : 32 লিঙ্গ : মহিলা	WPG1171503 ফটো উপলব্ধ	266 নাম : আবুল কাসেম গাজী পিতার নাম: মুক্তার গাজী বাড়ির নং : n0013 বয়স : 49 লিঙ্গ : পুরুষ	JTJ1006089 ফটো উপলব্ধ	267 নাম : রোজিনা গাজী স্বামীর নাম: কুদ্দুছ গাজী বাড়ির নং : n0013 বয়স : 41 লিঙ্গ : মহিলা	WPG0824359 ফটো উপলব্ধ
268 নাম : কুদ্দুছ গাজী পিতার নাম: মুক্তার গাজী বাড়ির নং : n0013 বয়স : 53 লিঙ্গ : পুরুষ	JTJ1006071 ফটো উপলব্ধ	269 নাম : সাজাহান গাজী পিতার নাম: দাইয়ান গাজী বাড়ির নং : n0013 বয়স : 31 লিঙ্গ : পুরুষ	WPG1171305 ফটো উপলব্ধ	270 নাম : সেলিমা গাজী স্বামীর নাম: দাইয়ান গাজী বাড়ির নং : n0013 বয়স : 49 লিঙ্গ : মহিলা	JTJ1006063 ফটো উপলব্ধ

বিধানসভা নির্বাচনক্ষেত্রের নং, নাম : 136-জয়নগর  
ভাগ নং, নাম : 1-মন্ডল,মোহ্লা,গাজী,শিকারী ও নকর পাড়া

271 নাম : দাইয়ান গাজী পিতার নাম: মস্তফা গাজী বাড়ির নং : n0013 বয়স : 55 লিঙ্গ : পুরুষ	WB/15/103/570837 ফটো উপলব্ধ	272 নাম : আকলিমা গাজী স্বামীর নাম: মস্তফা গাজী বাড়ির নং : n0013 বয়স : 69 লিঙ্গ : মহিলা	JTJ1006048 ফটো উপলব্ধ	273 নাম : রহমাতুল্যা গাজী পিতার নাম: কাদের গাজী বাড়ির নং : n0012 বয়স : 42 লিঙ্গ : পুরুষ	WPG0824250 ফটো উপলব্ধ
274 নাম : রাকিব গাজী পিতার নাম: সফিউল্লাহ গাজী বাড়ির নং : এন0012 বয়স : 24 লিঙ্গ : পুরুষ	WPG2013100 ফটো উপলব্ধ	275 নাম : কারিমা গাজী স্বামীর নাম: আব্দুর রহিম গাজী বাড়ির নং : n0019 বয়স : 61 লিঙ্গ : মহিলা	JTJ1005289 ফটো উপলব্ধ	276 নাম : আব্দুর রহিম গাজী পিতার নাম: ইকবাল গাজী বাড়ির নং : n0019 বয়স : 65 লিঙ্গ : পুরুষ	JTJ1005271 ফটো উপলব্ধ
277 নাম : আসলাম গাজী পিতার নাম: ওমর আলী গাজী বাড়ির নং : এন008 বয়স : 21 লিঙ্গ : পুরুষ	WPG1998368 ফটো উপলব্ধ	278 নাম : মোরসেলিম গাজী পিতার নাম: মান্নান গাজী বাড়ির নং : n0018 বয়স : 42 লিঙ্গ : পুরুষ	WPG0721720 ফটো উপলব্ধ	279 নাম : ছলেহার গাজী স্বামীর নাম: মান্নান গাজী বাড়ির নং : n0018 বয়স : 61 লিঙ্গ : মহিলা	JTJ1719541 ফটো উপলব্ধ
280 নাম : মান্নান গাজী পিতার নাম: হোসেন গাজী বাড়ির নং : n0018 বয়স : 69 লিঙ্গ : পুরুষ	JTJ1720713 ফটো উপলব্ধ	281 নাম : আলোমা গাজী স্বামীর নাম: আজগার আলি গাজী বাড়ির নং : এন003 বয়স : 23 লিঙ্গ : মহিলা	WPG2013209 ফটো উপলব্ধ	282 নাম : সালেমা গাজী স্বামীর নাম: সাইফুল গাজী বাড়ির নং : n0017 বয়স : 31 লিঙ্গ : মহিলা	WPG1250612 ফটো উপলব্ধ
283 নাম : সাদাম হোসেন গাজী পিতার নাম: ইয়াসিন গাজী বাড়ির নং : n0017 বয়স : 39 লিঙ্গ : পুরুষ	WPG0721555 ফটো উপলব্ধ	284 নাম : নজিবুল মণ্ডল পিতার নাম: আতিয়ার মণ্ডল বাড়ির নং : n0048 বয়স : 29 লিঙ্গ : পুরুষ	WPG1250232 ফটো উপলব্ধ	285 নাম : নফুরা মণ্ডল স্বামীর নাম: আতিয়ার মণ্ডল বাড়ির নং : n0048 বয়স : 56 লিঙ্গ : মহিলা	JTJ1005669 ফটো উপলব্ধ
286 নাম : আতিয়ার মণ্ডল পিতার নাম: মাওলা মণ্ডল বাড়ির নং : n0048 বয়স : 61 লিঙ্গ : পুরুষ	JTJ1005651 ফটো উপলব্ধ	287 নাম : হাফিজুল গাজী পিতার নাম: ইসলাম গাজী বাড়ির নং : n0048 বয়স : 38 লিঙ্গ : পুরুষ	WPG0721522 ফটো উপলব্ধ	288 নাম : মারুফা গাজী স্বামীর নাম: হাফিজুল গাজী বাড়ির নং : n0048 বয়স : 35 লিঙ্গ : মহিলা	WPG0721514 ফটো উপলব্ধ
289 নাম : মোফিজুল গাজী পিতার নাম: ইসলাম গাজী বাড়ির নং : n0048 বয়স : 46 লিঙ্গ : পুরুষ	WPG0541417 ফটো উপলব্ধ	290 নাম : মুছা গাজী পিতার নাম: ইসলাম গাজী বাড়ির নং : n0048 বয়স : 47 লিঙ্গ : পুরুষ	JTJ1718865 ফটো উপলব্ধ	291 নাম : মুর্শিদা গাজী স্বামীর নাম: আবুতাহের গাজী বাড়ির নং : n0048 বয়স : 48 লিঙ্গ : মহিলা	JTJ1720374 ফটো উপলব্ধ
292 নাম : আবুতাহের গাজী পিতার নাম: ইসলাম গাজী বাড়ির নং : n0048 বয়স : 51 লিঙ্গ : পুরুষ	JTJ2834059 ফটো উপলব্ধ	293 নাম : আল্লাদী গাজী স্বামীর নাম: ইসলাম গাজী বাড়ির নং : n0048 বয়স : 66 লিঙ্গ : মহিলা	JTJ1718360 ফটো উপলব্ধ	294 নাম : মোহরানি গাজী পিতার নাম: এরপান গাজী বাড়ির নং : n0048 বয়স : 76 লিঙ্গ : মহিলা	JTJ1718436 ফটো উপলব্ধ
295 নাম : আবুবক্বার গাজী পিতার নাম: রাহুল আমিন গাজী বাড়ির নং : n0037 বয়স : 36 লিঙ্গ : পুরুষ	WPG0721613 ফটো উপলব্ধ	296 নাম : জয়নাল গাজী পিতার নাম: হাচিম আলি গাজী বাড়ির নং : n0063 বয়স : 38 লিঙ্গ : পুরুষ	WPG0541342 ফটো উপলব্ধ	297 নাম : আব্দুল আলিম গাজী পিতার নাম: আব্দুল মান্নেক গাজী বাড়ির নং : n0063 বয়স : 31 লিঙ্গ : পুরুষ	WPG1046192 ফটো উপলব্ধ
298 নাম : আব্দুল মান্নেক গাজী পিতার নাম: আইউব নবী গাজী বাড়ির নং : n0063 বয়স : 55 লিঙ্গ : পুরুষ	JTJ2999811 ফটো উপলব্ধ	299 নাম : মারুফা গাজী স্বামীর নাম: আব্দুল মান্নেক গাজী বাড়ির নং : n0063 বয়স : 59 লিঙ্গ : মহিলা	JTJ1719491 ফটো উপলব্ধ	300 নাম : মামুদা গাজী স্বামীর নাম: হাচিম গাজী বাড়ির নং : n0063 বয়স : 61 লিঙ্গ : মহিলা	JTJ1006147 ফটো উপলব্ধ

বিধানসভা নির্বাচনক্ষেত্রের নং, নাম : 136-জয়নগর  
ভাগ নং, নাম : 1-মন্ডল,মোহ্লা,গাজী,শিকারী ও নকর পাড়া

301	JTJ1006139	নাম : হাছিম আলী গাজী পিতার নাম: রজবালী গাজী বাড়ির নং : n0063 বয়স : 66 লিঙ্গ : পুরুষ	ফটো উপলব্ধ	302	WPG1250273	নাম : উসমান গাজী পিতার নাম: জাকীর হোসেন গাজী বাড়ির নং : n0062 বয়স : 30 লিঙ্গ : পুরুষ	ফটো উপলব্ধ	303	JTJ1718758	নাম : মনোয়ারা গাজী স্বামীর নাম: আমজাদ গাজী বাড়ির নং : n0062 বয়স : 52 লিঙ্গ : মহিলা	ফটো উপলব্ধ
304	JTJ2626364	নাম : তানজিলা পাড়া স্বামীর নাম: নূরহোসেন গাজী বাড়ির নং : n0062 বয়স : 40 লিঙ্গ : মহিলা	ফটো উপলব্ধ	305	JTJ2834091	নাম : নূরহোসেন গাজী পিতার নাম: কাসেম গাজী বাড়ির নং : n0062 বয়স : 55 লিঙ্গ : পুরুষ	ফটো উপলব্ধ	306	WPG1250224	নাম : মাসুদ গাজী পিতার নাম: জাকির হোসেন গাজী বাড়ির নং : n0062 বয়স : 29 লিঙ্গ : পুরুষ	ফটো উপলব্ধ
307	JTJ1005743	নাম : আমজাদ হোসেন গাজী পিতার নাম: কাসেম গাজী বাড়ির নং : n0062 বয়স : 59 লিঙ্গ : পুরুষ	ফটো উপলব্ধ	308	WPG1250240	নাম : সাহানারা মণ্ডল স্বামীর নাম: মতিয়ার রহমান মণ্ডল বাড়ির নং : n0048 বয়স : 30 লিঙ্গ : মহিলা	ফটো উপলব্ধ	309	WPG0721621	নাম : ইয়াসমিনা গাজী স্বামীর নাম: মফিজুল গাজী বাড়ির নং : n0048 বয়স : 36 লিঙ্গ : মহিলা	ফটো উপলব্ধ
310	WPG0920280	নাম : সিরাজুল গাজী পিতার নাম: ইয়ালাম গাজী বাড়ির নং : n0048 বয়স : 38 লিঙ্গ : পুরুষ	ফটো উপলব্ধ	311	JTJ1006170	নাম : সালেহার পাইক স্বামীর নাম: আবু তাহের পাইক বাড়ির নং : n0038 বয়স : 56 লিঙ্গ : মহিলা	ফটো উপলব্ধ	312	WB/15/103/570785	নাম : আবু তাহের পাইক পিতার নাম: ইউসুফ পাইক বাড়ির নং : n0038 বয়স : 61 লিঙ্গ : পুরুষ	ফটো উপলব্ধ
313	WPG0541482	নাম : আসমত পাইক পিতার নাম: আবুছদ্দিক পাইক বাড়ির নং : n0038 বয়স : 45 লিঙ্গ : পুরুষ	ফটো উপলব্ধ	314	JTJ1006154	নাম : আবুছদ্দিক পাইক পিতার নাম: ইউসুফ পাইক বাড়ির নং : n0038 বয়স : 62 লিঙ্গ : পুরুষ	ফটো উপলব্ধ	315	JTJ1006188	নাম : আছমা পাইক স্বামীর নাম: ছদ্দিক পাইক বাড়ির নং : n0038 বয়স : 55 লিঙ্গ : মহিলা	ফটো উপলব্ধ
316	WPG0920173	নাম : মাহুজা পাইক স্বামীর নাম: আসমত আলি পাইক বাড়ির নং : n0038 বয়স : 35 লিঙ্গ : মহিলা	ফটো উপলব্ধ	317	WPG1422252	নাম : সাহানারা পাইক পিতার নাম: আবু তাহের পাইক বাড়ির নং : n0111 বয়স : 27 লিঙ্গ : মহিলা	ফটো উপলব্ধ	318	WPG1250166	নাম : গোলাম রসুল পাইক পিতার নাম: আবুছদ্দিক পাইক বাড়ির নং : n0038 বয়স : 30 লিঙ্গ : পুরুষ	ফটো উপলব্ধ
319	WPG1869916	নাম : ফিরদৌসি পাইক স্বামীর নাম: গোলাম রসুল পাইক বাড়ির নং : এন0038 বয়স : 23 লিঙ্গ : মহিলা	ফটো উপলব্ধ	320	WPG1765130	নাম : সাইদুল পাইক পিতার নাম: আবু তাহের পাইক বাড়ির নং : এন0038 বয়স : 23 লিঙ্গ : পুরুষ	ফটো উপলব্ধ	321	WPG1516251	নাম : সালমান পাইক পিতার নাম: আবু তাহের পাইক বাড়ির নং : 38 বয়স : 26 লিঙ্গ : পুরুষ	ফটো উপলব্ধ
322	WPG1810852	নাম : গোলাম মোর্তজা পাইক পিতার নাম: আবুছদ্দিক পাইক বাড়ির নং : এন0038 বয়স : 22 লিঙ্গ : পুরুষ	ফটো উপলব্ধ	323	WPG2012789	নাম : নূরনোসা পাইক স্বামীর নাম: গোলাম মোর্তজা পাইক বাড়ির নং : ঠাকুর চক বয়স : 25 লিঙ্গ : মহিলা	ফটো উপলব্ধ	324	WPG1765080	নাম : আজহার উদ্দিন পাইক পিতার নাম: আবু সিদ্দিক পাইক বাড়ির নং : এন0038 বয়স : 23 লিঙ্গ : পুরুষ	ফটো উপলব্ধ
325	WPG1338052	নাম : ফারুক আহমেদ মন্ডল পিতার নাম: সাজাহান মন্ডল বাড়ির নং : n0083 বয়স : 28 লিঙ্গ : পুরুষ	ফটো উপলব্ধ	326	WPG1765247	নাম : সবনুর সুলতানা মন্ডল স্বামীর নাম: সাইদুল মন্ডল বাড়ির নং : এন0079 বয়স : 27 লিঙ্গ : মহিলা	ফটো উপলব্ধ	327	WPG1765312	নাম : হালিমা মন্ডল স্বামীর নাম: তৈয়েবুর মন্ডল বাড়ির নং : এন0088 বয়স : 25 লিঙ্গ : মহিলা	ফটো উপলব্ধ
328	WPG1171438	নাম : তাবারক মন্ডল পিতার নাম: এলাই বক্স মন্ডল বাড়ির নং : n0083 বয়স : 31 লিঙ্গ : পুরুষ	ফটো উপলব্ধ	329	WPG1914795	নাম : সরিফা মন্ডল স্বামীর নাম: সাকিব হুসেন মন্ডল বাড়ির নং : এন0072 বয়স : 22 লিঙ্গ : মহিলা	ফটো উপলব্ধ	330	WPG1895333	নাম : নজিরা মন্ডল মন্ডল স্বামীর নাম: সঈদুল মন্ডল সঈদুল মন্ডল বাড়ির নং : এন0083 বয়স : 29 লিঙ্গ : মহিলা	ফটো উপলব্ধ

বিধানসভা নির্বাচনক্ষেত্রের নং, নাম : 136-জয়নগর  
ভাগ নং, নাম : 1-মন্ডল,মোল্লা,গাজী,শিকারী ও নস্কর পাড়া

331	WPG1919208	ফটো উপলব্ধ	332	WPG1871003	ফটো উপলব্ধ	333	WPG1867951	ফটো উপলব্ধ
নাম : মোনিরুল মোল্লা পিতার নাম: ইছা মন্ডল বাড়ির নং : এন0000 বয়স : 29 লিঙ্গ : পুরুষ			নাম : সাবির হোসেন মন্ডল পিতার নাম: আব্দুল কাদের মন্ডল বাড়ির নং : এন0086 বয়স : 23 লিঙ্গ : পুরুষ			নাম : ইয়াজমিনা মন্ডল স্বামীর নাম: রফিকুল মন্ডল বাড়ির নং : এন0079 বয়স : 30 লিঙ্গ : মহিলা		
334	WPG1811173	ফটো উপলব্ধ	335	XZH2118818	ফটো উপলব্ধ	336	WPG1945708	ফটো উপলব্ধ
নাম : সাবেরা মন্ডল স্বামীর নাম: আব্দুল মন্ডল বাড়ির নং : নং000 বয়স : 23 লিঙ্গ : মহিলা			নাম : অরুফা মন্ডল স্বামীর নাম: আমানুল্লা মন্ডল বাড়ির নং : এন0064 বয়স : 27 লিঙ্গ : মহিলা			নাম : ফতেমা মন্ডল স্বামীর নাম: সইদ আহমেদ মন্ডল বাড়ির নং : এন0083 বয়স : 26 লিঙ্গ : মহিলা		
337	WPG1947878	ফটো উপলব্ধ	338	WPG0823880	ফটো উপলব্ধ	339	WPG1488584	ফটো উপলব্ধ
নাম : মাসুদুর রহমান মন্ডল পিতার নাম: আব্দুল কাহার মন্ডল বাড়ির নং : এন0074 বয়স : 21 লিঙ্গ : পুরুষ			নাম : আমিনা মন্ডল স্বামীর নাম: আব্দুল গফুর মন্ডল বাড়ির নং : n0074 বয়স : 39 লিঙ্গ : মহিলা			নাম : হাকিমা মন্ডল স্বামীর নাম: সাদাম মন্ডল বাড়ির নং : n0081 বয়স : 27 লিঙ্গ : মহিলা		
340	WPG1488469	ফটো উপলব্ধ	341	WPG1488477	ফটো উপলব্ধ	342	WPG1171446	ফটো উপলব্ধ
নাম : তামান্না গাজী স্বামীর নাম: আজহারউদ্দিন গাজী বাড়ির নং : n0086 বয়স : 27 লিঙ্গ : মহিলা			নাম : পারভীনা মন্ডল স্বামীর নাম: আব্দুল হামিদ মন্ডল বাড়ির নং : n0086 বয়স : 27 লিঙ্গ : মহিলা			নাম : সালমা মোল্ল্যা স্বামীর নাম: মোহঃ কাসেম মোল্ল্যা বাড়ির নং : 85 বয়স : 30 লিঙ্গ : মহিলা		
343	WPG1488444	ফটো উপলব্ধ	344	WPG1947712	ফটো উপলব্ধ	345	WPG1488659	ফটো উপলব্ধ
নাম : রীনা মন্ডল স্বামীর নাম: তাহালা মন্ডল বাড়ির নং : n0085 বয়স : 27 লিঙ্গ : মহিলা			নাম : আক্রাম মন্ডল পিতার নাম: হোসেন মন্ডল বাড়ির নং : এন0081 বয়স : 23 লিঙ্গ : পুরুষ			নাম : সালমা মন্ডল স্বামীর নাম: মহিদুল ইসলাম মন্ডল বাড়ির নং : n0079 বয়স : 27 লিঙ্গ : মহিলা		
346	WPG1422609	ফটো উপলব্ধ	347	JTJ1006360	ফটো উপলব্ধ	348	JTJ1006865	ফটো উপলব্ধ
নাম : জাসমিনা মণ্ডল স্বামীর নাম: আজিজুল মণ্ডল বাড়ির নং : n0118 বয়স : 29 লিঙ্গ : মহিলা			নাম : সফিউল্লা মণ্ডল পিতার নাম: আবুল হোসেন মণ্ডল বাড়ির নং : n0083 বয়স : 51 লিঙ্গ : পুরুষ			নাম : আমিনদ্দিন মন্ডল পিতার নাম: নুরালি মণ্ডল বাড়ির নং : n0056 বয়স : 55 লিঙ্গ : পুরুষ		
349	JTJ1006550	ফটো উপলব্ধ	350	WPG2055333	ফটো উপলব্ধ	351	WPG1764950	ফটো উপলব্ধ
নাম : এলাই বক্স মণ্ডল পিতার নাম: আছরদ্দি মণ্ডল বাড়ির নং : 85 বয়স : 73 লিঙ্গ : পুরুষ			নাম : আঃ কাদের মণ্ডল পিতার নাম: আব্দুল কাদের মন্ডল বাড়ির নং : 86 বয়স : 59 লিঙ্গ : পুরুষ			নাম : সাজামাল মল্লিক পিতার নাম: আব্বাকালাম মল্লিক বাড়ির নং : এন0108 বয়স : 24 লিঙ্গ : পুরুষ		
352	WPG1765346	ফটো উপলব্ধ	353	WPG1764935	ফটো উপলব্ধ	354	WPG1764943	ফটো উপলব্ধ
নাম : মুস্তাক আহমেদ মন্ডল পিতার নাম: সাজাহান মন্ডল বাড়ির নং : এন0083 বয়স : 23 লিঙ্গ : পুরুষ			নাম : হাসিবুর রহমান মন্ডল পিতার নাম: আহাদালী মন্ডল বাড়ির নং : এন0088 বয়স : 23 লিঙ্গ : পুরুষ			নাম : তৈয়ব আলি মন্ডল পিতার নাম: ওহাব আলি মন্ডল বাড়ির নং : এন0088 বয়স : 25 লিঙ্গ : পুরুষ		
355	WPG1045921	ফটো উপলব্ধ	356	WPG1941277	ফটো উপলব্ধ	357	WPG1941285	ফটো উপলব্ধ
নাম : মফিজুল ইসলাম মন্ডল পিতার নাম: নূর ইসলাম মন্ডল বাড়ির নং : n0079 বয়স : 36 লিঙ্গ : পুরুষ			নাম : নাজিমা মন্ডল পিতার নাম: আজিবুল মন্ডল বাড়ির নং : 00 বয়স : 21 লিঙ্গ : মহিলা			নাম : জাসমিনা গাজী স্বামীর নাম: জিয়ারুল গাজী বাড়ির নং : 00 বয়স : 21 লিঙ্গ : মহিলা		
358	WPG1765049	ফটো উপলব্ধ	359	WPG1765239	ফটো উপলব্ধ	360	WPG1422260	ফটো উপলব্ধ
নাম : নূর খাতুন মন্ডল স্বামীর নাম: আলমগীর মন্ডল বাড়ির নং : এন0056 বয়স : 26 লিঙ্গ : মহিলা			নাম : রুখসানা মন্ডল স্বামীর নাম: মফিজুল ইসলাম মন্ডল বাড়ির নং : এন0079 বয়স : 24 লিঙ্গ : মহিলা			নাম : আনজয়ারা মণ্ডল পিতার নাম: আহাদ আলি মণ্ডল বাড়ির নং : n0112 বয়স : 28 লিঙ্গ : মহিলা		

বিধানসভা নির্বাচনক্ষেত্রের নং, নাম : 136-জয়নগর  
ভাগ নং, নাম : 1-মন্ডল,মোহ্লা,গাজী,শিকারী ও নকর পাড়া

361	WPG1422286	ফটো উপলব্ধ	নাম : তাজমুল হোসেন মণ্ডল পিতার নাম: আব্দুল কাদের মণ্ডল বাড়ির নং : n0114 বয়স : 28 লিঙ্গ : পুরুষ	362	JTJ1007046	ফটো উপলব্ধ	নাম : আব্দুল গফুর মন্ডল পিতার নাম: আব্দুর রউফ মন্ডল বাড়ির নং : n0074 বয়স : 49 লিঙ্গ : পুরুষ	363	WPG1422435	ফটো উপলব্ধ	নাম : মুরশিদ আলম মন্ডল পিতার নাম: ইমাম আলি মন্ডল বাড়ির নং : n0058 বয়স : 32 লিঙ্গ : পুরুষ
364	JTJ2911881	ফটো উপলব্ধ	নাম : আমিনা মণ্ডল স্বামীর নাম: আব্দুল হক মণ্ডল বাড়ির নং : n0086 বয়স : 41 লিঙ্গ : মহিলা	365	WPG1422401	ফটো উপলব্ধ	নাম : রুবাইয়া মন্ডল পিতার নাম: ইমাম আলি মন্ডল বাড়ির নং : n0058 বয়স : 27 লিঙ্গ : মহিলা	366	JTJ1006204	ফটো উপলব্ধ	নাম : ছোলেমান মণ্ডল পিতার নাম: ফজেল রহমান মন্ডল বাড়ির নং : n0072 বয়স : 69 লিঙ্গ : পুরুষ
367	WPG1045913	ফটো উপলব্ধ	নাম : মনোয়ারা মোহ্লা স্বামীর নাম: আব্দুল মোহ্লা বাড়ির নং : n0064 বয়স : 32 লিঙ্গ : মহিলা	368	WPG0920348	ফটো উপলব্ধ	নাম : আমানুল্যা মণ্ডল পিতার নাম: ইদ্রিস মণ্ডল বাড়ির নং : n0064 বয়স : 35 লিঙ্গ : পুরুষ	369	WPG0920140	ফটো উপলব্ধ	নাম : আতাউর রহমান সর্দার পিতার নাম: আব্দুল সালাম সর্দার বাড়ির নং : n0072 বয়স : 33 লিঙ্গ : পুরুষ
370	WPG0920157	ফটো উপলব্ধ	নাম : সামিনা মন্ডল পিতার নাম: ছোলেমান মন্ডল বাড়ির নং : n0072 বয়স : 33 লিঙ্গ : মহিলা	371	WPG1045889	ফটো উপলব্ধ	নাম : পারমিনা মন্ডল স্বামীর নাম: রবিউল মন্ডল বাড়ির নং : n0072 বয়স : 32 লিঙ্গ : মহিলা	372	JTJ1006212	ফটো উপলব্ধ	নাম : হাছিনা মণ্ডল স্বামীর নাম: ছোলেমান মন্ডল বাড়ির নং : n0072 বয়স : 65 লিঙ্গ : মহিলা
373	WPG0920124	ফটো উপলব্ধ	নাম : সাক্বির হোসেন মণ্ডল পিতার নাম: ছোলেমান মণ্ডল বাড়ির নং : n0072 বয়স : 34 লিঙ্গ : পুরুষ	374	JTJ1006543	ফটো উপলব্ধ	নাম : হোসেন মন্ডল পিতার নাম: ইমাম মন্ডল বাড়ির নং : n0081 বয়স : 54 লিঙ্গ : পুরুষ	375	JTJ1006873	ফটো উপলব্ধ	নাম : ওমিচা মন্ডল স্বামীর নাম: ছাকাত মন্ডল বাড়ির নং : n0055 বয়স : 71 লিঙ্গ : মহিলা
376	JTJ2718971	ফটো উপলব্ধ	নাম : সালাম মন্ডল পিতার নাম: সাকাত মন্ডল বাড়ির নং : n0055 বয়স : 43 লিঙ্গ : পুরুষ	377	WPG1250604	ফটো উপলব্ধ	নাম : আনজুরা মন্ডল স্বামীর নাম: সালাম মন্ডল বাড়ির নং : n0055 বয়স : 31 লিঙ্গ : মহিলা	378	JTJ1006857	ফটো উপলব্ধ	নাম : আলিনুর মণ্ডল পিতার নাম: নুরালি মণ্ডল বাড়ির নং : n0056 বয়স : 57 লিঙ্গ : পুরুষ
379	WPG1250653	ফটো উপলব্ধ	নাম : আলমগীর মণ্ডল পিতার নাম: আলিনুর মণ্ডল বাড়ির নং : n0056 বয়স : 31 লিঙ্গ : পুরুষ	380	JTJ1718956	ফটো উপলব্ধ	নাম : মাজিদা মন্ডল স্বামীর নাম: আমিনউদ্দিন মন্ডল বাড়ির নং : n0056 বয়স : 50 লিঙ্গ : মহিলা	381	JTJ1720655	ফটো উপলব্ধ	নাম : মমতাজ মন্ডল স্বামীর নাম: আলিনুর মন্ডল বাড়ির নং : n0056 বয়স : 48 লিঙ্গ : মহিলা
382	WPG1171131	ফটো উপলব্ধ	নাম : আনারুল মন্ডল পিতার নাম: আমিনুদ্দিন মন্ডল বাড়ির নং : n0056 বয়স : 31 লিঙ্গ : পুরুষ	383	WPG1974187	ফটো উপলব্ধ	নাম : মোনিরুল মন্ডল পিতার নাম: আমিনুদ্দিন মন্ডল বাড়ির নং : এন0056 বয়স : 22 লিঙ্গ : পুরুষ	384	WPG1974153	ফটো উপলব্ধ	নাম : আরবিনা মন্ডল স্বামীর নাম: আনারুল মন্ডল বাড়ির নং : এন0056 বয়স : 20 লিঙ্গ : মহিলা
385	JTJ1006741	ফটো উপলব্ধ	নাম : ইমাম মণ্ডল পিতার নাম: এনাথ মণ্ডল বাড়ির নং : n0058 বয়স : 73 লিঙ্গ : পুরুষ	386	WPG1250778	ফটো উপলব্ধ	নাম : রাফিকুল মণ্ডল পিতার নাম: ইমাম মণ্ডল বাড়ির নং : n0058 বয়স : 30 লিঙ্গ : মহিলা	387	JTJ2272847	ফটো উপলব্ধ	নাম : রাফিকুল আলম মন্ডল পিতার নাম: ইমাম মন্ডল বাড়ির নং : n0058 বয়স : 42 লিঙ্গ : পুরুষ
388	WPG0920272	ফটো উপলব্ধ	নাম : সাইফুল আলম মণ্ডল পিতার নাম: ইমাম আলি মণ্ডল বাড়ির নং : n0058 বয়স : 36 লিঙ্গ : পুরুষ	389	WPG0920256	ফটো উপলব্ধ	নাম : খুরশিদ আলম মণ্ডল পিতার নাম: ইমাম আলি মণ্ডল বাড়ির নং : n0058 বয়স : 33 লিঙ্গ : পুরুষ	390	JTJ1006337	ফটো উপলব্ধ	নাম : সাজাহান মণ্ডল পিতার নাম: আবুল হোসেন মণ্ডল বাড়ির নং : n0083 বয়স : 60 লিঙ্গ : পুরুষ

বিধানসভা নির্বাচনক্ষেত্রের নং, নাম : 136-জয়নগর  
ভাগ নং, নাম : 1-মন্ডল,মোল্লা,গাজী,শিকারী ও নক্কর পাড়া

391	JTJ1006345	নাম : সহিদা মণ্ডল স্বামীর নাম: সাজাহান মণ্ডল বাড়ির নং : n0083 বয়স : 56 লিঙ্গ : মহিলা	ফটো উপলব্ধ	392	WPG0920397	নাম : রাজা মণ্ডল পিতার নাম: সাজাহান মণ্ডল বাড়ির নং : n0083 বয়স : 36 লিঙ্গ : পুরুষ	ফটো উপলব্ধ	393	JTJ1006352	নাম : সাহালম মণ্ডল পিতার নাম: আঃ হোসেন মণ্ডল বাড়ির নং : n0083 বয়স : 64 লিঙ্গ : পুরুষ	ফটো উপলব্ধ
394	WPG0920249	নাম : আজিজুল মণ্ডল পিতার নাম: সাহালম মণ্ডল বাড়ির নং : n0083 বয়স : 40 লিঙ্গ : পুরুষ	ফটো উপলব্ধ	395	WPG0919985	নাম : আলমগীর মণ্ডল পিতার নাম: সাহালম মণ্ডল বাড়ির নং : n0083 বয়স : 38 লিঙ্গ : পুরুষ	ফটো উপলব্ধ	396	JTJ1006378	নাম : ইসরাফিল মণ্ডল পিতার নাম: আবুলহোসেন মণ্ডল বাড়ির নং : n0083 বয়স : 62 লিঙ্গ : পুরুষ	ফটো উপলব্ধ
397	JTJ1006386	নাম : রৌশনারা মণ্ডল স্বামীর নাম: ইসরাফিল মণ্ডল বাড়ির নং : n0083 বয়স : 57 লিঙ্গ : মহিলা	ফটো উপলব্ধ	398	JTJ2718989	নাম : আঃ আলিম মন্ডল পিতার নাম: সাহালম মন্ডল বাড়ির নং : n0083 বয়স : 42 লিঙ্গ : পুরুষ	ফটো উপলব্ধ	399	JTJ2911899	নাম : জাসমিনা মণ্ডল স্বামীর নাম: আঃআলিম মণ্ডল বাড়ির নং : n0083 বয়স : 35 লিঙ্গ : মহিলা	ফটো উপলব্ধ
400	WPG0541540	নাম : জাসমিনা মন্ডল স্বামীর নাম: সফিউল্লা মন্ডল বাড়ির নং : n0083 বয়স : 38 লিঙ্গ : মহিলা	ফটো উপলব্ধ	401	WPG0721530	নাম : সাদ্দাম মন্ডল পিতার নাম: ইসরাফিল মন্ডল বাড়ির নং : n0083 বয়স : 37 লিঙ্গ : পুরুষ	ফটো উপলব্ধ	402	WPG1171404	নাম : মইদুল মন্ডল পিতার নাম: ইসরাফিল মন্ডল বাড়ির নং : n0083 বয়স : 35 লিঙ্গ : পুরুষ	ফটো উপলব্ধ
403	WPG1045970	নাম : রবিউল মন্ডল পিতার নাম: ইসরাফিল মন্ডল বাড়ির নং : n0083 বয়স : 33 লিঙ্গ : পুরুষ	ফটো উপলব্ধ	404	WPG1171453	নাম : সইদুল মন্ডল পিতার নাম: ইসরাফিল মন্ডল বাড়ির নং : n0083 বয়স : 32 লিঙ্গ : পুরুষ	ফটো উপলব্ধ	405	WPG0721589	নাম : সাইদ আহমেদ মন্ডল পিতার নাম: সাজাহান মন্ডল বাড়ির নং : n0083 বয়স : 35 লিঙ্গ : পুরুষ	ফটো উপলব্ধ
406	JTJ1007053	নাম : রাবেয়া মণ্ডল স্বামীর নাম: সাহালম মণ্ডল বাড়ির নং : n0084 বয়স : 59 লিঙ্গ : মহিলা	ফটো উপলব্ধ	407	WPG0824227	নাম : হোসেনয়ারা মণ্ডল স্বামীর নাম: আমিন উদ্দিন মণ্ডল বাড়ির নং : n0086 বয়স : 40 লিঙ্গ : মহিলা	ফটো উপলব্ধ	408	WPG0920116	নাম : এসমোতারা মণ্ডল পিতার নাম: হাসেম আলি মণ্ডল বাড়ির নং : n0086 বয়স : 33 লিঙ্গ : মহিলা	ফটো উপলব্ধ
409	JTJ1006881	নাম : ছামাদ মণ্ডল পিতার নাম: গোলামবারী মণ্ডল বাড়ির নং : n0088 বয়স : 77 লিঙ্গ : পুরুষ	ফটো উপলব্ধ	410	JTJ2624823	নাম : কাজেম মণ্ডল পিতার নাম: ইমাম মণ্ডল বাড়ির নং : n0081 বয়স : 51 লিঙ্গ : পুরুষ	ফটো উপলব্ধ	411	WPG0920090	নাম : সাদ্দাম মণ্ডল পিতার নাম: ইমাম মণ্ডল বাড়ির নং : n0081 বয়স : 35 লিঙ্গ : পুরুষ	ফটো উপলব্ধ
412	JTJ2624831	নাম : আমিনা মন্ডল স্বামীর নাম: হোসেনআলী মন্ডল বাড়ির নং : n0081 বয়স : 48 লিঙ্গ : মহিলা	ফটো উপলব্ধ	413	JTJ1720200	নাম : কাসেম মন্ডল পিতার নাম: ইমানহোসেন মন্ডল বাড়ির নং : n0081 বয়স : 47 লিঙ্গ : পুরুষ	ফটো উপলব্ধ	414	WPG1045855	নাম : মাসুমা মন্ডল স্বামীর নাম: কাসেম মন্ডল বাড়ির নং : n0081 বয়স : 37 লিঙ্গ : মহিলা	ফটো উপলব্ধ
415	WPG1045863	নাম : নেহারন মন্ডল স্বামীর নাম: কাজেম মন্ডল বাড়ির নং : n0081 বয়স : 40 লিঙ্গ : মহিলা	ফটো উপলব্ধ	416	JTJ1006477	নাম : খালেদা মণ্ডল স্বামীর নাম: গোলাম মণ্ডল বাড়ির নং : n0082 বয়স : 74 লিঙ্গ : মহিলা	ফটো উপলব্ধ	417	WB/15/103/570860	নাম : খাজেবুল মণ্ডল পিতার নাম: গোলাম মণ্ডল বাড়ির নং : n0082 বয়স : 60 লিঙ্গ : পুরুষ	ফটো উপলব্ধ
418	JTJ1006493	নাম : জমিলা মণ্ডল স্বামীর নাম: খাজেবকস মণ্ডল বাড়ির নং : n0082 বয়স : 50 লিঙ্গ : মহিলা	ফটো উপলব্ধ	419	WB/15/103/570859	নাম : রহিম বক্স মণ্ডল পিতার নাম: গোলাম হোসেন মণ্ডল বাড়ির নং : n0082 বয়স : 48 লিঙ্গ : পুরুষ	ফটো উপলব্ধ	420	JTJ2624815	নাম : মাসুদা মন্ডল স্বামীর নাম: করিম মন্ডল বাড়ির নং : n0082 বয়স : 42 লিঙ্গ : মহিলা	ফটো উপলব্ধ

বিধানসভা নির্বাচনক্ষেত্রের নং, নাম : 136-জয়নগর  
ভাগ নং, নাম : 1-মন্ডল,মোহ্লা,গাজী,শিকারী ও নকর পাড়া

421	WPG1046119	নাম : খাদিজা মন্ডল পিতার নাম: খাদিবক্স মন্ডল বাড়ির নং : n0082 বয়স : 32 লিঙ্গ : মহিলা	ফটো উপলব্ধ	422	WPG1171230	নাম : রফিকুল মন্ডল পিতার নাম: নজরুল মন্ডল বাড়ির নং : n0079 বয়স : 32 লিঙ্গ : পুরুষ	ফটো উপলব্ধ	423	WPG1171289	নাম : বাবুলাল মন্ডল পিতার নাম: নজরুল মন্ডল বাড়ির নং : n0079 বয়স : 30 লিঙ্গ : পুরুষ	ফটো উপলব্ধ
424	JTJ1720614	নাম : ছমিরন মণ্ডল স্বামীর নাম: ছামাদ মণ্ডল বাড়ির নং : n0088 বয়স : 71 লিঙ্গ : মহিলা	ফটো উপলব্ধ	425	JTJ1006899	নাম : আহাদালী মণ্ডল পিতার নাম: ছামাদ মণ্ডল বাড়ির নং : n0088 বয়স : 49 লিঙ্গ : পুরুষ	ফটো উপলব্ধ	426	JTJ2911964	নাম : হামিদালী মণ্ডল পিতার নাম: ছামাদ মণ্ডল বাড়ির নং : n0088 বয়স : 39 লিঙ্গ : পুরুষ	ফটো উপলব্ধ
427	JTJ2624955	নাম : আবু কালাম মল্লিক পিতার নাম: মহিউদ্দিন মল্লিক বাড়ির নং : n0088 বয়স : 52 লিঙ্গ : পুরুষ	ফটো উপলব্ধ	428	JTJ2624963	নাম : নাজিরা মল্লিক স্বামীর নাম: আবুকালাম মল্লিক বাড়ির নং : n0088 বয়স : 50 লিঙ্গ : মহিলা	ফটো উপলব্ধ	429	JTJ2309888	নাম : ওহাব আলি মন্ডল পিতার নাম: ছামাদ আলি মন্ডল বাড়ির নং : n0088 বয়স : 45 লিঙ্গ : পুরুষ	ফটো উপলব্ধ
430	JTJ2309896	নাম : তছলিমা মন্ডল স্বামীর নাম: ওহাব আলি মন্ডল বাড়ির নং : n0088 বয়স : 42 লিঙ্গ : মহিলা	ফটো উপলব্ধ	431	JTJ2309870	নাম : হাচিনা মন্ডল স্বামীর নাম: আহাদালী মন্ডল বাড়ির নং : n0088 বয়স : 44 লিঙ্গ : মহিলা	ফটো উপলব্ধ	432	JTJ2624948	নাম : রসিদ আলি মন্ডল পিতার নাম: ছামাদ আলি মন্ডল বাড়ির নং : n0088 বয়স : 42 লিঙ্গ : পুরুষ	ফটো উপলব্ধ
433	WPG0541680	নাম : মাফুদা মন্ডল পিতার নাম: ছামেদালী মন্ডল বাড়ির নং : n0088 বয়স : 39 লিঙ্গ : মহিলা	ফটো উপলব্ধ	434	WPG0824201	নাম : আনসারিয়া মণ্ডল স্বামীর নাম: রসিদ আলি মণ্ডল বাড়ির নং : n0088 বয়স : 39 লিঙ্গ : মহিলা	ফটো উপলব্ধ	435	JTJ2999738	নাম : আরুফা মণ্ডল স্বামীর নাম: হামিদ আলি মণ্ডল বাড়ির নং : n0088 বয়স : 38 লিঙ্গ : মহিলা	ফটো উপলব্ধ
436	JTJ2999712	নাম : তৈয়েরা মণ্ডল পিতার নাম: এলাইবক্স মণ্ডল বাড়ির নং : n0095 বয়স : 38 লিঙ্গ : মহিলা	ফটো উপলব্ধ	437	WPG1171701	নাম : এসমোতারা মণ্ডল স্বামীর নাম: সাদাম মণ্ডল বাড়ির নং : n0104 বয়স : 34 লিঙ্গ : মহিলা	ফটো উপলব্ধ	438	WPG1250356	নাম : রেজাউল মণ্ডল পিতার নাম: ইদ্রিজ মণ্ডল বাড়ির নং : n0105 বয়স : 29 লিঙ্গ : পুরুষ	ফটো উপলব্ধ
439	JTJ1006915	নাম : সাহিদা মণ্ডল স্বামীর নাম: নুরইসলাম মণ্ডল বাড়ির নং : n0079 বয়স : 69 লিঙ্গ : মহিলা	ফটো উপলব্ধ	440	JTJ1717925	নাম : নজরুল মণ্ডল পিতার নাম: হালিম মণ্ডল বাড়ির নং : n0079 বয়স : 72 লিঙ্গ : পুরুষ	ফটো উপলব্ধ	441	WPG0541698	নাম : সেইদুল মন্ডল পিতার নাম: নুর ইসলাম মন্ডল বাড়ির নং : n0079 বয়স : 40 লিঙ্গ : পুরুষ	ফটো উপলব্ধ
442	WPG0541706	নাম : মহিদুল ইসলাম মন্ডল পিতার নাম: নুর ইসলাম মন্ডল বাড়ির নং : n0079 বয়স : 39 লিঙ্গ : পুরুষ	ফটো উপলব্ধ	443	JTJ2718997	নাম : রবিউল ইসলাম মন্ডল পিতার নাম: নজরুল ইসলাম মন্ডল বাড়ির নং : n0079 বয়স : 40 লিঙ্গ : পুরুষ	ফটো উপলব্ধ	444	JTJ1007061	নাম : শাহাবুদ্দিন মণ্ডল পিতার নাম: হোসেন মণ্ডল বাড়ির নং : n0084 বয়স : 58 লিঙ্গ : পুরুষ	ফটো উপলব্ধ
445	JTJ1007079	নাম : মোমেনা মণ্ডল স্বামীর নাম: সাহাবুদ্দিন মণ্ডল বাড়ির নং : n0084 বয়স : 54 লিঙ্গ : মহিলা	ফটো উপলব্ধ	446	WPG1171479	নাম : আঞ্জিনা লক্কর স্বামীর নাম: আনছার লক্কর বাড়ির নং : n0084 বয়স : 48 লিঙ্গ : মহিলা	ফটো উপলব্ধ	447	JTJ1006568	নাম : তছলিমা মণ্ডল স্বামীর নাম: ইলাহি মণ্ডল বাড়ির নং : n0085 বয়স : 67 লিঙ্গ : মহিলা	ফটো উপলব্ধ
448	WPG1046218	নাম : তাহালা মন্ডল পিতার নাম: এলাইবক্স মন্ডল বাড়ির নং : n0085 বয়স : 32 লিঙ্গ : পুরুষ	ফটো উপলব্ধ	449	JTJ1006246	নাম : হাবিবা মন্ডল স্বামীর নাম: আব্দুল্লা মন্ডল বাড়ির নং : n0086 বয়স : 56 লিঙ্গ : মহিলা	ফটো উপলব্ধ	450	JTJ1006253	নাম : হাসেম মণ্ডল পিতার নাম: হাকিম মণ্ডল বাড়ির নং : n0086 বয়স : 62 লিঙ্গ : পুরুষ	ফটো উপলব্ধ

বিধানসভা নির্বাচনক্ষেত্রের নং, নাম : 136-জয়নগর  
ভাগ নং, নাম : 1-মন্ডল,মোহ্লা,গাজী,শিকারী ও নকর পাড়া

451 নাম : অজুফা মণ্ডল স্বামীর নাম: হাসেম মণ্ডল বাড়ির নং : n0086 বয়স : 57 লিঙ্গ : মহিলা	JTJ1006261 ফটো উপলব্ধ	452 নাম : খয়রন মণ্ডল স্বামীর নাম: রাজ্জাক মণ্ডল বাড়ির নং : n0086 বয়স : 74 লিঙ্গ : মহিলা	JTJ1006279 ফটো উপলব্ধ	453 নাম : আমিনউদ্দিন মণ্ডল পিতার নাম: আব্দুর রাজ্জাক মণ্ডল বাড়ির নং : n0086 বয়স : 50 লিঙ্গ : পুরুষ	JTJ1006295 ফটো উপলব্ধ
454 নাম : আব্দুল হক মণ্ডল পিতার নাম: আব্দুর রাজ্জাক মণ্ডল বাড়ির নং : n0086 বয়স : 52 লিঙ্গ : পুরুষ	JTJ1006287 ফটো উপলব্ধ	455 নাম : তাজমিনা মণ্ডল স্বামীর নাম: কাদের মণ্ডল বাড়ির নং : n0086 বয়স : 51 লিঙ্গ : মহিলা	JTJ1006303 ফটো উপলব্ধ	456 নাম : আব্দুল হামিদ মণ্ডল পিতার নাম: আব্দুর রাজ্জাক মণ্ডল বাড়ির নং : n0086 বয়স : 39 লিঙ্গ : পুরুষ	JTJ1740240 ফটো উপলব্ধ
457 নাম : সামিম আহমেদ মন্ডল পিতার নাম: আবদুল্লা মন্ডল বাড়ির নং : এন0086 বয়স : 20 লিঙ্গ : পুরুষ	WPG2004414 ফটো উপলব্ধ	458 নাম : আজিজুল মন্ডল পিতার নাম: নুর ইসলাম মন্ডল বাড়ির নং : n0079 বয়স : 35 লিঙ্গ : পুরুষ	WPG1046036 ফটো উপলব্ধ	459 নাম : সওকাত মণ্ডল পিতার নাম: ইউসুফ মণ্ডল বাড়ির নং : n0059 বয়স : 50 লিঙ্গ : পুরুষ	WB/15/103/570810 ফটো উপলব্ধ
460 নাম : তৈয়েব আলি মণ্ডল পিতার নাম: সওকাত মণ্ডল বাড়ির নং : n0059 বয়স : 29 লিঙ্গ : পুরুষ	WPG1250216 ফটো উপলব্ধ	461 নাম : ইসমোতারা মন্ডল স্বামীর নাম: সওকাত মন্ডল বাড়ির নং : n0059 বয়স : 50 লিঙ্গ : মহিলা	JTJ2834182 ফটো উপলব্ধ	462 নাম : সফিউর রহমান মোহ্লা পিতার নাম: আতিয়ার রহমান মোহ্লা বাড়ির নং : n0059 বয়স : 35 লিঙ্গ : পুরুষ	WPG0721498 ফটো উপলব্ধ
463 নাম : তছলিমা মন্ডল পিতার নাম: ইউসুফ মন্ডল বাড়ির নং : n0059 বয়স : 35 লিঙ্গ : মহিলা	WPG1046168 ফটো উপলব্ধ	464 নাম : সাহালাম মণ্ডল পিতার নাম: মোহাম্মাদ মণ্ডল বাড়ির নং : n0061 বয়স : 62 লিঙ্গ : পুরুষ	JTJ1006964 ফটো উপলব্ধ	465 নাম : ছামিরন মণ্ডল স্বামীর নাম: সাহালাম মণ্ডল বাড়ির নং : n0061 বয়স : 57 লিঙ্গ : মহিলা	JTJ1006972 ফটো উপলব্ধ
466 নাম : মানছুরা মন্ডল স্বামীর নাম: আব্দুল কাহার মন্ডল বাড়ির নং : n0074 বয়স : 46 লিঙ্গ : মহিলা	JTJ1721976 ফটো উপলব্ধ	467 নাম : আব্দুল কাহার মণ্ডল পিতার নাম: আব্দুর রউপ মণ্ডল বাড়ির নং : n0074 বয়স : 52 লিঙ্গ : পুরুষ	WB/15/103/570848 ফটো উপলব্ধ	468 নাম : আনজামন মণ্ডল স্বামীর নাম: রউপ মণ্ডল বাড়ির নং : n0074 বয়স : 71 লিঙ্গ : মহিলা	JTJ1007020 ফটো উপলব্ধ
469 নাম : রিজিয়া মণ্ডল স্বামীর নাম: ইদ্রিজ মণ্ডল বাড়ির নং : n0064 বয়স : 55 লিঙ্গ : মহিলা	JTJ1006436 ফটো উপলব্ধ	470 নাম : ইদ্রিজ মণ্ডল পিতার নাম: সোনা মণ্ডল বাড়ির নং : n0064 বয়স : 60 লিঙ্গ : পুরুষ	JTJ2834141 ফটো উপলব্ধ	471 নাম : রবিউল মণ্ডল পিতার নাম: ইছা মণ্ডল বাড়ির নং : n0064 বয়স : 34 লিঙ্গ : পুরুষ	WPG0824292 ফটো উপলব্ধ
472 নাম : জাহানারা মণ্ডল স্বামীর নাম: ইছা মণ্ডল বাড়ির নং : n0064 বয়স : 67 লিঙ্গ : মহিলা	JTJ1006402 ফটো উপলব্ধ	473 নাম : ইছা মণ্ডল পিতার নাম: সোনা মণ্ডল বাড়ির নং : n0064 বয়স : 73 লিঙ্গ : পুরুষ	JTJ1006394 ফটো উপলব্ধ	474 নাম : আছমা মণ্ডল স্বামীর নাম: সাহেবালী মণ্ডল বাড়ির নং : n0061 বয়স : 56 লিঙ্গ : মহিলা	JTJ1007012 ফটো উপলব্ধ
475 নাম : জোহরা লক্কর স্বামীর নাম: সাইদুল লক্কর বাড়ির নং : n0064 বয়স : 38 লিঙ্গ : মহিলা	WPG1045947 ফটো উপলব্ধ	476 নাম : সফিউল মন্ডল পিতার নাম: ইছা মন্ডল বাড়ির নং : n0064 বয়স : 34 লিঙ্গ : পুরুষ	WPG1045954 ফটো উপলব্ধ	477 নাম : আমেনা মণ্ডল স্বামীর নাম: ইমাম মণ্ডল বাড়ির নং : n0081 বয়স : 71 লিঙ্গ : মহিলা	JTJ1006535 ফটো উপলব্ধ
478 নাম : ইমাম মণ্ডল পিতার নাম: আচরদি মণ্ডল বাড়ির নং : n0081 বয়স : 74 লিঙ্গ : পুরুষ	JTJ1006527 ফটো উপলব্ধ	479 নাম : ফিরোজ মন্ডল পিতার নাম: কাজেম মন্ডল বাড়ির নং : এন0081 বয়স : 22 লিঙ্গ : পুরুষ	WPG1972124 ফটো উপলব্ধ	480 নাম : খাতনা মন্ডল স্বামীর নাম: আনসার মন্ডল বাড়ির নং : n0077 বয়স : 48 লিঙ্গ : মহিলা	JTJ1721943 ফটো উপলব্ধ

বিধানসভা নির্বাচনক্ষেত্রের নং, নাম : 136-জয়নগর  
ভাগ নং, নাম : 1-মন্ডল,মোহ্লা,গাজী,শিকারী ও নকর পাড়া

481	JTJ1721638	নাম : জাহানারা মন্ডল পিতার নাম: আসরফ মন্ডল বাড়ির নং : n0077 বয়স : 50 লিঙ্গ : মহিলা	ফটো উপলব্ধ	482	JTJ1006600	নাম : আকতার আলি মন্ডল পিতার নাম: আশরাফ আলি মন্ডল বাড়ির নং : n0077 বয়স : 49 লিঙ্গ : পুরুষ	ফটো উপলব্ধ	483	JTJ1006584	নাম : মরিয়ম মন্ডল স্বামীর নাম: আশরাফ মন্ডল বাড়ির নং : n0077 বয়স : 71 লিঙ্গ : মহিলা	ফটো উপলব্ধ
484	WPG1046267	নাম : হাসিবুর রহমান মন্ডল পিতার নাম: সামসুল হক মন্ডল বাড়ির নং : n0075 বয়স : 33 লিঙ্গ : পুরুষ	ফটো উপলব্ধ	485	WPG1250695	নাম : আমিনা মন্ডল স্বামীর নাম: মোরসেলিম মন্ডল বাড়ির নং : n0075 বয়স : 35 লিঙ্গ : মহিলা	ফটো উপলব্ধ	486	JTJ1006956	নাম : সালেহা মন্ডল স্বামীর নাম: সামসুল হক মন্ডল বাড়ির নং : n0075 বয়স : 61 লিঙ্গ : মহিলা	ফটো উপলব্ধ
487	WPG1250687	নাম : তনুজা মন্ডল স্বামীর নাম: মনোরুদ্দিন মন্ডল বাড়ির নং : n0073 বয়স : 32 লিঙ্গ : মহিলা	ফটো উপলব্ধ	488	WPG1046085	নাম : নাসির উদ্দিন মল্লিক পিতার নাম: আবু কালাম মল্লিক বাড়ির নং : n0108 বয়স : 33 লিঙ্গ : পুরুষ	ফটো উপলব্ধ	489	JTJ2999878	নাম : মোঃ রফিকুল হাসান গাজী পিতার নাম: মোঃ আব্দুর রহিম গাজী বাড়ির নং : n0108 বয়স : 38 লিঙ্গ : পুরুষ	ফটো উপলব্ধ
490	WPG0824466	নাম : মোজাফফর মন্ডল মায়ের নাম: আনজামন মন্ডল বাড়ির নং : n0073 বয়স : 33 লিঙ্গ : পুরুষ	ফটো উপলব্ধ	491	JTJ2911931	নাম : মনোরুদ্দিন মন্ডল পিতার নাম: মোস্তফা মন্ডল বাড়ির নং : n0073 বয়স : 38 লিঙ্গ : পুরুষ	ফটো উপলব্ধ	492	WPG1171545	নাম : রোকেয়া মন্ডল স্বামীর নাম: তৈয়েব মন্ডল বাড়ির নং : n0073 বয়স : 31 লিঙ্গ : মহিলা	ফটো উপলব্ধ
493	WPG1046028	নাম : তৈয়েব মন্ডল পিতার নাম: ইছা মন্ডল বাড়ির নং : n0073 বয়স : 42 লিঙ্গ : পুরুষ	ফটো উপলব্ধ	494	WPG1171537	নাম : আকলিমা গাজী স্বামীর নাম: মুছা গাজী বাড়ির নং : n0073 বয়স : 43 লিঙ্গ : মহিলা	ফটো উপলব্ধ	495	JTJ2911949	নাম : আসমিরা মন্ডল স্বামীর নাম: মুছা মন্ডল বাড়ির নং : n0073 বয়স : 39 লিঙ্গ : মহিলা	ফটো উপলব্ধ
496	JTJ1006725	নাম : মুছা মন্ডল পিতার নাম: ছুপান মন্ডল বাড়ির নং : n0073 বয়স : 57 লিঙ্গ : পুরুষ	ফটো উপলব্ধ	497	WPG1250521	নাম : আবির হোসেন মন্ডল পিতার নাম: ইছা মন্ডল বাড়ির নং : n0073 বয়স : 31 লিঙ্গ : পুরুষ	ফটো উপলব্ধ	498	JTJ2834190	নাম : তছলিমা মন্ডল স্বামীর নাম: ইছা মন্ডল বাড়ির নং : n0073 বয়স : 57 লিঙ্গ : মহিলা	ফটো উপলব্ধ
499	JTJ1006717	নাম : ইছা মন্ডল পিতার নাম: ছুপান মন্ডল বাড়ির নং : n0073 বয়স : 60 লিঙ্গ : পুরুষ	ফটো উপলব্ধ	500	JTJ1006816	নাম : নূর আমিন মন্ডল পিতার নাম: এনাম মন্ডল বাড়ির নং : 87/ বয়স : 61 লিঙ্গ : পুরুষ	ফটো উপলব্ধ	501	JTJ1006824	নাম : কারিমা মন্ডল স্বামীর নাম: নূর আমিন মন্ডল বাড়ির নং : n0087 বয়স : 56 লিঙ্গ : মহিলা	ফটো উপলব্ধ
502	JTJ1006592	নাম : আনসার আলি মন্ডল পিতার নাম: আশরাফ মন্ডল বাড়ির নং : n0077 বয়স : 54 লিঙ্গ : পুরুষ	ফটো উপলব্ধ	503	JTJ1006576	নাম : আশরাফ আলি মন্ডল পিতার নাম: বোশার মন্ডল বাড়ির নং : n0077 বয়স : 78 লিঙ্গ : পুরুষ	ফটো উপলব্ধ	504	WPG1764927	নাম : আসফাক উল্লা মন্ডল পিতার নাম: আনসার আলি মন্ডল বাড়ির নং : এন0077 বয়স : 23 লিঙ্গ : পুরুষ	ফটো উপলব্ধ
505	WPG1764984	নাম : আয়েসা মন্ডল স্বামীর নাম: হাসিবুর রহমান মন্ডল বাড়ির নং : এন0075 বয়স : 25 লিঙ্গ : মহিলা	ফটো উপলব্ধ	506	WPG1516442	নাম : জাকারিয়া মন্ডল পিতার নাম: আলাউদ্দিন মন্ডল বাড়ির নং : 77 বয়স : 26 লিঙ্গ : পুরুষ	ফটো উপলব্ধ	507	WPG1941418	নাম : রুশ্বোনা মন্ডল স্বামীর নাম: নাজিবুল মন্ডল বাড়ির নং : 00 বয়স : 22 লিঙ্গ : মহিলা	ফটো উপলব্ধ
508	WPG1804269	নাম : আলমগীর মন্ডল পিতার নাম: মুছা মন্ডল বাড়ির নং : এন008 বয়স : 23 লিঙ্গ : পুরুষ	ফটো উপলব্ধ	509	WPG1941210	নাম : নাজিমা মন্ডল স্বামীর নাম: রবিউল ইসলাম মন্ডল বাড়ির নং : 00 বয়স : 31 লিঙ্গ : মহিলা	ফটো উপলব্ধ	510	WPG1644855	নাম : নূরগেহার মন্ডল স্বামীর নাম: রাজা মন্ডল বাড়ির নং : 00 বয়স : 26 লিঙ্গ : মহিলা	ফটো উপলব্ধ

বিধানসভা নির্বাচনক্ষেত্রের নং, নাম : 136-জয়নগর  
ভাগ নং, নাম : 1-মন্ডল,মোল্লা,গাজী,শিকারী ও নস্কর পাড়া

511	WPG1644889	ফটো উপলব্ধ	512	WPG1644731	ফটো উপলব্ধ	513	WPG1516319	ফটো উপলব্ধ
নাম : আমির হুসেন মন্ডল পিতার নাম: আবদুল কাদের মন্ডল বাড়ির নং : 00 বয়স : 24 লিঙ্গ : পুরুষ			নাম : রেজাউল ইসলাম মন্ডল পিতার নাম: নুর ইসলাম মন্ডল বাড়ির নং : 00 বয়স : 25 লিঙ্গ : পুরুষ			নাম : মোস্তাকিম মন্ডল পিতার নাম: আব্দুল কাহার মন্ডল বাড়ির নং : 74 বয়স : 25 লিঙ্গ : পুরুষ		
514	WPG1516368	ফটো উপলব্ধ	515	WPG1516376	ফটো উপলব্ধ	516	WPG1516400	ফটো উপলব্ধ
নাম : মনিরুল মন্ডল পিতার নাম: অতিয়ার রহমান মন্ডল বাড়ির নং : 00 বয়স : 26 লিঙ্গ : পুরুষ			নাম : আজিবুল মন্ডল পিতার নাম: অতিয়ার মন্ডল বাড়ির নং : 48 বয়স : 27 লিঙ্গ : পুরুষ			নাম : মাফিয়া মন্ডল পিতার নাম: মাল্লান মন্ডল বাড়ির নং : 48 বয়স : 26 লিঙ্গ : মহিলা		
517	WPG1515832	ফটো উপলব্ধ	518	WPG1535285	ফটো উপলব্ধ	519	WPG1535277	ফটো উপলব্ধ
নাম : খাদিজা মন্ডল পিতার নাম: অমিনুর মন্ডল বাড়ির নং : এন0075 বয়স : 32 লিঙ্গ : মহিলা			নাম : জাহাঙ্গির মন্ডল পিতার নাম: আলিনুর মন্ডল বাড়ির নং : 00 বয়স : 25 লিঙ্গ : পুরুষ			নাম : নাসিমা মন্ডল স্বামীর নাম: তাজমুল হোসেন মন্ডল বাড়ির নং : 00 বয়স : 26 লিঙ্গ : মহিলা		
520	WPG1515972	ফটো উপলব্ধ	521	WPG1171891	ফটো উপলব্ধ	522	JTJ1739101	ফটো উপলব্ধ
নাম : রেসমাতুল রহমান মন্ডল পিতার নাম: রফিকুল রহমান মন্ডল বাড়ির নং : এন0075 বয়স : 26 লিঙ্গ : পুরুষ			নাম : মরিয়ম মন্ডল স্বামীর নাম: ওলিউর রহমান মন্ডল বাড়ির নং : এন0075 বয়স : 30 লিঙ্গ : মহিলা			নাম : রফিকুল মণ্ডল পিতার নাম: মজিবর মণ্ডল বাড়ির নং : এন0075 বয়স : 50 লিঙ্গ : মহিলা		
523	JTJ1740091	ফটো উপলব্ধ	524	WPG0921007	ফটো উপলব্ধ	525	WPG0921023	ফটো উপলব্ধ
নাম : রিজিয়া মন্ডল স্বামীর নাম: রফিকুল রহমান মন্ডল বাড়ির নং : এন0075 বয়স : 48 লিঙ্গ : মহিলা			নাম : নাজিরা মণ্ডল অন্যান্য: রাহিমা মণ্ডল বাড়ির নং : এন0075 বয়স : 39 লিঙ্গ : মহিলা			নাম : ওলিউর রহমান মণ্ডল পিতার নাম: রাহিমা মণ্ডল বাড়ির নং : এন0075 বয়স : 33 লিঙ্গ : পুরুষ		
526	WPG1046655	ফটো উপলব্ধ	527	WPG1171941	ফটো উপলব্ধ	528	WPG1172105	ফটো উপলব্ধ
নাম : আমিনুর মন্ডল পিতার নাম: আজিজুর মন্ডল বাড়ির নং : এন0075 বয়স : 35 লিঙ্গ : পুরুষ			নাম : মাহিদুর রহমান মন্ডল পিতার নাম: আজিজুর রহমান মন্ডল বাড়ির নং : এন0075 বয়স : 35 লিঙ্গ : পুরুষ			নাম : আরিফা মন্ডল স্বামীর নাম: মাহিদুর রহমান মন্ডল বাড়ির নং : এন0075 বয়স : 30 লিঙ্গ : মহিলা		
529	JTJ1719350	ফটো উপলব্ধ	530	WPG1433044	ফটো উপলব্ধ	531	WPG1046150	ফটো উপলব্ধ
নাম : আব্দুর রফিক মন্ডল পিতার নাম: ইমাম আলি মন্ডল বাড়ির নং : n0108 বয়স : 42 লিঙ্গ : পুরুষ			নাম : আইউব আলি মন্ডল পিতার নাম: আনসার আলি মন্ডল বাড়ির নং : n0077 বয়স : 28 লিঙ্গ : পুরুষ			নাম : মোঃ শাহাজামাল মণ্ডল পিতার নাম: নুর আমিন মণ্ডল বাড়ির নং : 87/1/এ বয়স : 33 লিঙ্গ : পুরুষ		
532	WPG1947670	ফটো উপলব্ধ	533	WPG1946813	ফটো উপলব্ধ	534	WPG1811215	ফটো উপলব্ধ
নাম : সাকিবুর রহমান মন্ডল পিতার নাম: রফিকুল রহমান মন্ডল বাড়ির নং : এন0075 বয়স : 21 লিঙ্গ : পুরুষ			নাম : সানোয়ার হোসেন মণ্ডল পিতার নাম: নুর আমিন মণ্ডল বাড়ির নং : 136/227 বয়স : 21 লিঙ্গ : পুরুষ			নাম : রেজিনা মন্ডল পিতার নাম: ইদ্রিস মন্ডল বাড়ির নং : নং000 বয়স : 30 লিঙ্গ : মহিলা		
535	WPG1869247	ফটো উপলব্ধ	536	WPG2011146	ফটো উপলব্ধ	537	WPG1338102	ফটো উপলব্ধ
নাম : সাজিনা মণ্ডল পিতার নাম: নুর আমিন মণ্ডল বাড়ির নং : এন0087 বয়স : 25 লিঙ্গ : মহিলা			নাম : সাহিদুল মণ্ডল পিতার নাম: নুর আমিন মণ্ডল বাড়ির নং : এন0087 বয়স : 22 লিঙ্গ : মহিলা			নাম : জাকির হোসেন মন্ডল পিতার নাম: ইছা মন্ডল বাড়ির নং : n0073 বয়স : 25 লিঙ্গ : পুরুষ		
538	WPG2008894	ফটো উপলব্ধ	539	JTJ2911956	ফটো উপলব্ধ	540	JTJ1006949	ফটো উপলব্ধ
নাম : সাকেরা মন্ডল স্বামীর নাম: মোজাফফর মন্ডল বাড়ির নং : এন0073 বয়স : 23 লিঙ্গ : মহিলা			নাম : মোরসেলিম মন্ডল পিতার নাম: সামসুল হক মন্ডল বাড়ির নং : n0075 বয়স : 36 লিঙ্গ : পুরুষ			নাম : সামসুল হক মন্ডল পিতার নাম: মনিরুদ্দিন মন্ডল বাড়ির নং : n0075 বয়স : 69 লিঙ্গ : পুরুষ		

বিধানসভা নির্বাচনক্ষেত্রের নং, নাম : 136-জয়নগর  
ভাগ নং, নাম : 1-মন্ডল,মোল্লা,পাজী,শিকারী ও নস্কর পাড়া

541	WPG1978980	নাম : আমিনা মন্ডল স্বামীর নাম: রেসমাতুর রহমান মন্ডল বাড়ির নং : এন0075 বয়স : 22 লিঙ্গ : মহিলা	ফটো উপলব্ধ	542	WPG1516236	নাম : সাহানারা মল্লিক পিতার নাম: নাসির উদ্দিন মল্লিক বাড়ির নং : 108 বয়স : 28 লিঙ্গ : মহিলা	ফটো উপলব্ধ	543	WPG1422302	নাম : সুজাউদ্দিন মল্লিক পিতার নাম: আবু কালাম মল্লিক বাড়ির নং : n0116 বয়স : 31 লিঙ্গ : পুরুষ	ফটো উপলব্ধ
544	JTJ2999910	নাম : আজিজুর মোল্লা পিতার নাম: মিয়াব মোল্লা বাড়ির নং : n0091 বয়স : 47 লিঙ্গ : পুরুষ	ফটো উপলব্ধ	545	JTJ2999902	নাম : সালমা মোল্লা স্বামীর নাম: হারুণ রসিদ মোল্লা বাড়ির নং : n0093 বয়স : 38 লিঙ্গ : মহিলা	ফটো উপলব্ধ	546	WPG0693341	নাম : আসিদা মল্লিক স্বামীর নাম: আক্রম মল্লিক বাড়ির নং : 00 বয়স : 38 লিঙ্গ : মহিলা	ফটো উপলব্ধ
547	WPG1516426	নাম : পারমিনা মোল্লা স্বামীর নাম: সিরাজ উদ্দিন মোল্লা বাড়ির নং : 00 বয়স : 28 লিঙ্গ : মহিলা	ফটো উপলব্ধ	548	WPG1535244	নাম : তাজমিনা মোল্লা স্বামীর নাম: আজিজুর মোল্লা বাড়ির নং : 00 বয়স : 36 লিঙ্গ : মহিলা	ফটো উপলব্ধ	549	WPG1516541	নাম : রুবাইয়া মোল্লা স্বামীর নাম: রফিক মোল্লা বাড়ির নং : 00 বয়স : 33 লিঙ্গ : মহিলা	ফটো উপলব্ধ
550	WPG1516384	নাম : সাহিদা মোল্লা স্বামীর নাম: সেকেন্দার মোল্লা বাড়ির নং : 00 বয়স : 30 লিঙ্গ : মহিলা	ফটো উপলব্ধ	551	WPG1535293	নাম : সামিম হোসেন মোল্লা মায়ের নাম: সালেহার মোল্লা বাড়ির নং : 00 বয়স : 25 লিঙ্গ : পুরুষ	ফটো উপলব্ধ	552	WPG1644954	নাম : রোজিনা মোল্লা স্বামীর নাম: জিয়াউর রহমান মোল্লা বাড়ির নং : 0071 বয়স : 27 লিঙ্গ : মহিলা	ফটো উপলব্ধ
553	WPG1644822	নাম : আরিফা মোল্লা স্বামীর নাম: হারুন মোল্লা বাড়ির নং : 00 বয়স : 30 লিঙ্গ : মহিলা	ফটো উপলব্ধ	554	JTJ1007517	নাম : লুটেফা বেগম মোল্লা স্বামীর নাম: কাদের মোল্লা বাড়ির নং : n0051 বয়স : 51 লিঙ্গ : মহিলা	ফটো উপলব্ধ	555	WPG1765619	নাম : নুরবানু মোল্লা স্বামীর নাম: আব্দুল আওয়াদ মোল্লা বাড়ির নং : এন0066 বয়স : 29 লিঙ্গ : মহিলা	ফটো উপলব্ধ
556	JTJ1720762	নাম : নাসিরউদ্দিন মোল্লা পিতার নাম: মনসুর আহম্মদ মোল্লা বাড়ির নং : এন0065 বয়স : 46 লিঙ্গ : পুরুষ	ফটো উপলব্ধ	557	WPG1046234	নাম : কারিমা মোল্লা স্বামীর নাম: আব্দুল ওহাব মোল্লা বাড়ির নং : n0066 বয়স : 36 লিঙ্গ : মহিলা	ফটো উপলব্ধ	558	JTJ1007459	নাম : নজরুল ইসলাম মোল্লা পিতার নাম: নছিম আলি মোল্লা বাড়ির নং : n0071 বয়স : 72 লিঙ্গ : পুরুষ	ফটো উপলব্ধ
559	JTJ2624989	নাম : হাফিজুর রহমান মোল্লা পিতার নাম: আব্দুর রহমান মোল্লা বাড়ির নং : n0065 বয়স : 38 লিঙ্গ : পুরুষ	ফটো উপলব্ধ	560	RUL0745026	নাম : জায়েদা লস্কর স্বামীর নাম: ইদ্রিস লস্কর বাড়ির নং : N0071 বয়স : 37 লিঙ্গ : মহিলা	ফটো উপলব্ধ	561	JTJ2834273	নাম : রেহেনা মোল্লা স্বামীর নাম: সামসুদ্দীন মোল্লা বাড়ির নং : n0080 বয়স : 56 লিঙ্গ : মহিলা	ফটো উপলব্ধ
562	WPG1764885	নাম : আব্দুল মান্নান মোল্লা পিতার নাম: লিয়াকত আলি মোল্লা বাড়ির নং : n0066 বয়স : 50 লিঙ্গ : পুরুষ	ফটো উপলব্ধ	563	WPG1516491	নাম : ইয়াসিন মোল্লা পিতার নাম: হাসেম আলি মোল্লা বাড়ির নং : 00 বয়স : 25 লিঙ্গ : পুরুষ	ফটো উপলব্ধ	564	JTJ1007251	নাম : লিয়াকত আলি মোল্লা পিতার নাম: আলেমবারী মোল্লা বাড়ির নং : n0066 বয়স : 76 লিঙ্গ : পুরুষ	ফটো উপলব্ধ
565	WPG1811165	নাম : আব্দুল হাই মোল্লা পিতার নাম: অক্ষয় আলি মোল্লা বাড়ির নং : নং000 বয়স : 25 লিঙ্গ : পুরুষ	ফটো উপলব্ধ	566	WPG0824276	নাম : ইসহাক মোল্লা পিতার নাম: মুছা মোল্লা বাড়ির নং : n0069 বয়স : 25 লিঙ্গ : পুরুষ	ফটো উপলব্ধ	567	WPG1946169	নাম : মহিদুল ইসলাম মোল্লা পিতার নাম: মুছা মোল্লা বাড়ির নং : এন0069 বয়স : 22 লিঙ্গ : পুরুষ	ফটো উপলব্ধ
568	WPG1946276	নাম : সলাউদ্দিন মোল্লা মায়ের নাম: রেহেনা মোল্লা বাড়ির নং : এন0080 বয়স : 26 লিঙ্গ : পুরুষ	ফটো উপলব্ধ	569	WPG0920462	নাম : আব্দুল আলিম মোল্লা পিতার নাম: লিয়াকত আলি মোল্লা বাড়ির নং : n0066 বয়স : 35 লিঙ্গ : পুরুষ	ফটো উপলব্ধ	570	WPG1337971	নাম : রসিদ আলি মোল্লা পিতার নাম: আনিছুর মোল্লা বাড়ির নং : n0051 বয়স : 28 লিঙ্গ : পুরুষ	ফটো উপলব্ধ

বিধানসভা নির্বাচনক্ষেত্রের নং, নাম : 136-জয়নগর  
ভাগ নং, নাম : 1-মন্ডল,মোল্লা,গাজী,শিকারী ও নস্কর পাড়া

571	WPG0721472	নাম : সফিউল্যা মোল্যা পিতার নাম: মনসুর আহমেদ মোলা বাড়ির নং : n0070 বয়স : 36 লিঙ্গ : পুরুষ	ফটো উপলব্ধ	572	WPG1046184	নাম : রেহেনা মোল্লা স্বামীর নাম: আব্দুল মান্নান মোল্লা বাড়ির নং : n0066 বয়স : 37 লিঙ্গ : মহিলা	ফটো উপলব্ধ	573	WPG1250463	নাম : কামালুদ্দিন শিকারী পিতার নাম: ইমাম শিকারী বাড়ির নং : n0030 বয়স : 29 লিঙ্গ : পুরুষ	ফটো উপলব্ধ
574	JTJ1007269	নাম : জমিলা মোল্লা স্বামীর নাম: লিয়াকত আলি মোল্লা বাড়ির নং : n0066 বয়স : 69 লিঙ্গ : মহিলা	ফটো উপলব্ধ	575	WPG1894757	নাম : ফারুক আহমেদ মোল্যা পিতার নাম: আব্দুল মালেক মোল্যা বাড়ির নং : এন00021 বয়স : 21 লিঙ্গ : পুরুষ	ফটো উপলব্ধ	576	WPG1912351	নাম : আবজাল হোসেন মোল্যা পিতার নাম: অনোয়ার মোল্যা বাড়ির নং : এন0012 বয়স : 24 লিঙ্গ : পুরুষ	ফটো উপলব্ধ
577	WPG1926948	নাম : মামুদুল মোল্লা পিতার নাম: আব্দুল কাদের মোল্লা বাড়ির নং : এন0051 বয়স : 27 লিঙ্গ : পুরুষ	ফটো উপলব্ধ	578	WPG1171388	নাম : মনোয়ারা সেখ স্বামীর নাম: ফারুক সেখ বাড়ির নং : n0080 বয়স : 32 লিঙ্গ : মহিলা	ফটো উপলব্ধ	579	JTJ2873115	নাম : সমিরন মোল্লা স্বামীর নাম: হাফিজুর রহমান মোল্লা বাড়ির নং : N0065 বয়স : 38 লিঙ্গ : মহিলা	ফটো উপলব্ধ
580	JTJ1007202	নাম : মমতাজ মোল্লা স্বামীর নাম: সিদ্দিক রহমান মোল্লা বাড়ির নং : n0065 বয়স : 56 লিঙ্গ : মহিলা	ফটো উপলব্ধ	581	WPG0920314	নাম : মাহামুদুল মোলা পিতার নাম: অনোয়ার মোল্যা বাড়ির নং : n0067 বয়স : 35 লিঙ্গ : পুরুষ	ফটো উপলব্ধ	582	JTJ2273019	নাম : জিয়াউর রহমান মোল্লা পিতার নাম: নজরুল ইসলাম মোল্লা বাড়ির নং : n0071 বয়স : 43 লিঙ্গ : পুরুষ	ফটো উপলব্ধ
583	WPG1866193	নাম : মহিউদ্দিন মোল্লা পিতার নাম: মনসুর আহাম্মাদ মোল্লা বাড়ির নং : n0080 বয়স : 61 লিঙ্গ : পুরুষ	ফটো উপলব্ধ	584	JTJ2834265	নাম : আবেদা মোল্লা স্বামীর নাম: মহিউদ্দিন মোল্লা বাড়ির নং : n0080 বয়স : 50 লিঙ্গ : মহিলা	ফটো উপলব্ধ	585	WPG0721647	নাম : মুর্শিদা মোল্লা স্বামীর নাম: নাসিরউদ্দিন মোল্লা বাড়ির নং : n0080 বয়স : 37 লিঙ্গ : মহিলা	ফটো উপলব্ধ
586	WPG0920496	নাম : ফারুক সেখ পিতার নাম: রববানি সেখ বাড়ির নং : n0080 বয়স : 35 লিঙ্গ : পুরুষ	ফটো উপলব্ধ	587	JTJ2625028	নাম : আব্দুল ওহাব মোল্লা পিতার নাম: লিয়াকত আলি মোল্লা বাড়ির নং : n0066 বয়স : 42 লিঙ্গ : পুরুষ	ফটো উপলব্ধ	588	WPG1870914	নাম : ইদ্রিস লস্কর পিতার নাম: দাউদ আলি লস্কর বাড়ির নং : n0071 বয়স : 63 লিঙ্গ : পুরুষ	ফটো উপলব্ধ
589	JTJ1007640	নাম : আকলিমা মোল্লা স্বামীর নাম: মিয়াব মোল্লা বাড়ির নং : n0070 বয়স : 64 লিঙ্গ : মহিলা	ফটো উপলব্ধ	590	WPG1046143	নাম : রবিউল মোল্লা পিতার নাম: মিয়াব মোল্লা বাড়ির নং : n0070 বয়স : 32 লিঙ্গ : পুরুষ	ফটো উপলব্ধ	591	JTJ1007657	নাম : আবু কালাম মোল্যা পিতার নাম: মিয়াব মোল্যা বাড়ির নং : n0070 বয়স : 53 লিঙ্গ : পুরুষ	ফটো উপলব্ধ
592	WPG1250505	নাম : সাবানা মোল্লা স্বামীর নাম: সফিউল্যা মোল্লা বাড়ির নং : n0070 বয়স : 31 লিঙ্গ : মহিলা	ফটো উপলব্ধ	593	JTJ1007467	নাম : জহরা মোল্লা স্বামীর নাম: নজরুল ইসলাম মোল্লা বাড়ির নং : n0071 বয়স : 66 লিঙ্গ : মহিলা	ফটো উপলব্ধ	594	WPG1171560	নাম : উম্মে হাবিবা মোল্লা স্বামীর নাম: ইসমাইল মোল্লা বাড়ির নং : n0069 বয়স : 30 লিঙ্গ : মহিলা	ফটো উপলব্ধ
595	JTJ1007632	নাম : মিয়াব আলি মোল্লা পিতার নাম: দাউদ আলি মোল্লা বাড়ির নং : n0070 বয়স : 74 লিঙ্গ : পুরুষ	ফটো উপলব্ধ	596	WPG1811199	নাম : অনোয়ারা মোল্লা স্বামীর নাম: মাহামুদুল মোল্লা বাড়ির নং : n0067 বয়স : 24 লিঙ্গ : মহিলা	ফটো উপলব্ধ	597	JTJ2719029	নাম : মাহাফুজা মোল্যা স্বামীর নাম: ইছাওবাইদি মোল্যা বাড়ির নং : n0069 বয়স : 41 লিঙ্গ : মহিলা	ফটো উপলব্ধ
598	WPG0541839	নাম : ইসমাইল মোল্যা পিতার নাম: মুছা মোল্যা বাড়ির নং : n0069 বয়স : 38 লিঙ্গ : পুরুষ	ফটো উপলব্ধ	599	WPG1046226	নাম : জাহিদুল মোল্লা পিতার নাম: মুছা মোল্লা বাড়ির নং : n0069 বয়স : 33 লিঙ্গ : মহিলা	ফটো উপলব্ধ	600	JTJ1718626	নাম : ইছাওবাইদি মোল্লা পিতার নাম: সোলাইমান মোল্লা বাড়ির নং : n0069 বয়স : 56 লিঙ্গ : পুরুষ	ফটো উপলব্ধ

বিধানসভা নির্বাচনক্ষেত্রের নং, নাম : 136-জয়নগর  
ভাগ নং, নাম : 1-মন্ডল,মোল্লা,গাজী,শিকারী ও নস্কর পাড়া

601	WPG1945393	নাম : মনজুর হাসান মোল্লা পিতার নাম: মোজাফফর হোসেন মোল্লা বাড়ির নং : এন0068 বয়স : 23 লিঙ্গ : পুরুষ	ফটো উপলব্ধ	602	WPG1955160	নাম : আমিরুল মোল্লা পিতার নাম: ইব্রাহিম মোল্লা বাড়ির নং : এন0052 বয়স : 23 লিঙ্গ : পুরুষ	ফটো উপলব্ধ	603	WPG1955178	নাম : মোনিরুল মোল্লা পিতার নাম: ইব্রাহিম মোল্লা বাড়ির নং : এন0052 বয়স : 22 লিঙ্গ : পুরুষ	ফটো উপলব্ধ
604	WPG1955186	নাম : সামিন মোল্লা পিতার নাম: রহমাতুল্লা মোল্লা বাড়ির নং : এন0054 বয়স : 24 লিঙ্গ : পুরুষ	ফটো উপলব্ধ	605	JTJ2626067	নাম : ইব্রাহিম মোল্লা পিতার নাম: সুলতান মোল্লা বাড়ির নং : N0069 বয়স : 49 লিঙ্গ : পুরুষ	ফটো উপলব্ধ	606	JTJ1007525	নাম : নূরউদ্দিন মোল্লা পিতার নাম: মনসুর আহম্মাদ মোল্লা বাড়ির নং : n0080 বয়স : 52 লিঙ্গ : পুরুষ	ফটো উপলব্ধ
607	WPG1488592	নাম : আজহার উদ্দিন মোল্লা পিতার নাম: সামসুদ্দিন মোল্লা বাড়ির নং : n0080 বয়স : 29 লিঙ্গ : পুরুষ	ফটো উপলব্ধ	608	WPG1488576	নাম : আমিনা মোল্লা স্বামীর নাম: রসিদ আলি মোল্লা বাড়ির নং : n0051 বয়স : 27 লিঙ্গ : মহিলা	ফটো উপলব্ধ	609	WPG1996586	নাম : সেরিনা মোল্লা পিতার নাম: নজরুল ইসলাম মোল্লা বাড়ির নং : এন0071 বয়স : 29 লিঙ্গ : মহিলা	ফটো উপলব্ধ
610	WPG1488535	নাম : সাহানারা মোল্লা পিতার নাম: নজরুল ইসলাম মোল্লা বাড়ির নং : n0071 বয়স : 26 লিঙ্গ : মহিলা	ফটো উপলব্ধ	611	WPG1500347	নাম : ফরিদা মোল্লা স্বামীর নাম: আশুবউদ্দিন মোল্লা বাড়ির নং : n0067 বয়স : 34 লিঙ্গ : মহিলা	ফটো উপলব্ধ	612	WPG1488667	নাম : সামিমা মোল্লা স্বামীর নাম: হাবিবুল্লা মোল্লা বাড়ির নং : n0067 বয়স : 29 লিঙ্গ : মহিলা	ফটো উপলব্ধ
613	JTJ1007160	নাম : লুতফর রহমান মোল্লা পিতার নাম: দেলওয়ার হোসেন মোল্লা বাড়ির নং : n0065 বয়স : 57 লিঙ্গ : পুরুষ	ফটো উপলব্ধ	614	JTJ1007665	নাম : আসমিরা মোল্লা স্বামীর নাম: আবু কালাম মোল্লা বাড়ির নং : n0070 বয়স : 49 লিঙ্গ : মহিলা	ফটো উপলব্ধ	615	JTJ1007145	নাম : আতিয়ার রহমান মোল্লা পিতার নাম: দেলওয়ার হোসেন মোল্লা বাড়ির নং : 65 বয়স : 63 লিঙ্গ : পুরুষ	ফটো উপলব্ধ
616	WPG1338078	নাম : রোজিনা মোল্লা স্বামীর নাম: রেজাউল মোল্লা বাড়ির নং : n0050 বয়স : 28 লিঙ্গ : মহিলা	ফটো উপলব্ধ	617	JTJ1739739	নাম : আব্দুল মালেক মোল্লা পিতার নাম: লিফকত মোল্লা বাড়ির নং : n0066 বয়স : 52 লিঙ্গ : পুরুষ	ফটো উপলব্ধ	618	JTJ1721885	নাম : আনিচুর মোল্লা পিতার নাম: লতিফ মোল্লা বাড়ির নং : n0051 বয়স : 59 লিঙ্গ : পুরুষ	ফটো উপলব্ধ
619	WPG1516194	নাম : মাসুদ হাসান মোল্লা পিতার নাম: মোজাফফর হোসেন মোল্লা বাড়ির নং : 00 বয়স : 25 লিঙ্গ : পুরুষ	ফটো উপলব্ধ	620	JTJ1007384	নাম : জালাল উদ্দিন মোল্লা পিতার নাম: ছালামত মোল্লা বাড়ির নং : n0067 বয়স : 71 লিঙ্গ : পুরুষ	ফটো উপলব্ধ	621	JTJ1722313	নাম : ইয়াকুব মোল্লা পিতার নাম: আলেমবারী মোল্লা বাড়ির নং : n0033 বয়স : 64 লিঙ্গ : পুরুষ	ফটো উপলব্ধ
622	JTJ1007608	নাম : মরিয়ম মোল্লা স্বামীর নাম: ইয়াকুব মোল্লা বাড়ির নং : n0033 বয়স : 59 লিঙ্গ : মহিলা	ফটো উপলব্ধ	623	WPG0721456	নাম : মোরসেলিম মোল্লা পিতার নাম: ইয়াকুব আলি মোল্লা বাড়ির নং : n0033 বয়স : 36 লিঙ্গ : পুরুষ	ফটো উপলব্ধ	624	JTJ1007541	নাম : আকবর আলি মোল্লা পিতার নাম: কাবিল মোল্লা বাড়ির নং : n0050 বয়স : 67 লিঙ্গ : পুরুষ	ফটো উপলব্ধ
625	JTJ1007558	নাম : রসিদা মোল্লা স্বামীর নাম: আকবর আলী মোল্লা বাড়ির নং : n0050 বয়স : 58 লিঙ্গ : মহিলা	ফটো উপলব্ধ	626	WPG1171354	নাম : সেকেন্দার মোল্লা পিতার নাম: রহমাতুল্লা মোল্লা বাড়ির নং : n0054 বয়স : 33 লিঙ্গ : পুরুষ	ফটো উপলব্ধ	627	JTJ1007319	নাম : আয়েন আলি মোল্লা পিতার নাম: আহম্মাদ মোল্লা বাড়ির নং : n0054 বয়স : 64 লিঙ্গ : পুরুষ	ফটো উপলব্ধ
628	JTJ1007327	নাম : মনোয়ারা মোল্লা স্বামীর নাম: আয়েনালী মোল্লা বাড়ির নং : n0054 বয়স : 59 লিঙ্গ : মহিলা	ফটো উপলব্ধ	629	JTJ2911998	নাম : আব্দুল আলিম মোল্লা পিতার নাম: আয়েন আলী মোল্লা বাড়ির নং : n0054 বয়স : 39 লিঙ্গ : পুরুষ	ফটো উপলব্ধ	630	WPG0824375	নাম : মানোয়ার হোসেন মোল্লা পিতার নাম: আনোয়ার মোল্লা বাড়ির নং : n0054 বয়স : 37 লিঙ্গ : পুরুষ	ফটো উপলব্ধ

বিধানসভা নির্বাচনক্ষেত্রের নং, নাম : 136-জয়নগর  
ভাগ নং, নাম : 1-মন্ডল,মোল্লা,গাজী,শিকারী ও নস্কর পাড়া

631	JTJ1739747	নাম : ফরিদা মোল্ল্যা স্বামীর নাম: আব্দুল মালেক মোল্ল্যা বাড়ির নং : n0066 বয়স : 43 লিঙ্গ : মহিলা	ফটো উপলব্ধ	632	WPG0721480	নাম : সানারা মোল্ল্যা স্বামীর নাম: আব্দুল ছালাম মোল্ল্যা বাড়ির নং : n0066 বয়স : 37 লিঙ্গ : মহিলা	ফটো উপলব্ধ	633	WPG2050300	নাম : ইলিয়াস মোল্লা পিতার নাম: সলামতউল্লা মোল্লা বাড়ির নং : n0067 বয়স : 68 লিঙ্গ : পুরুষ	ফটো উপলব্ধ
634	JTJ1717974	নাম : ইল্লাহার মোল্লা স্বামীর নাম: আবুজাফর মোল্লা বাড়ির নং : n0067 বয়স : 55 লিঙ্গ : মহিলা	ফটো উপলব্ধ	635	WPG1250257	নাম : আমিন উদ্দিন মোল্লা পিতার নাম: আবুজাফর মোল্লা বাড়ির নং : n0067 বয়স : 30 লিঙ্গ : পুরুষ	ফটো উপলব্ধ	636	JTJ1007368	নাম : ফিরুজা মোল্লা স্বামীর নাম: ইলিয়াছ মোল্লা বাড়ির নং : n0067 বয়স : 60 লিঙ্গ : মহিলা	ফটো উপলব্ধ
637	WB/15/103/570854	নাম : আবুজাফর মোল্লা পিতার নাম: ছালামত মোল্লা বাড়ির নং : n0067 বয়স : 59 লিঙ্গ : পুরুষ	ফটো উপলব্ধ	638	JTJ1007392	নাম : আবুলিমা মোল্লা স্বামীর নাম: জালাল মোল্লা বাড়ির নং : n0067 বয়স : 63 লিঙ্গ : মহিলা	ফটো উপলব্ধ	639	WB/15/103/570418	নাম : শালেহা মোল্লা পিতার নাম: জালাল মোল্লা বাড়ির নং : n0067 বয়স : 50 লিঙ্গ : মহিলা	ফটো উপলব্ধ
640	JTJ0250951	নাম : হাসেম আলি মোল্লা পিতার নাম: জিয়াদ মোল্লা বাড়ির নং : n0067 বয়স : 54 লিঙ্গ : পুরুষ	ফটো উপলব্ধ	641	JTJ1717966	নাম : হাজরা মোল্লা স্বামীর নাম: হাসেম আলি মোল্লা বাড়ির নং : n0067 বয়স : 53 লিঙ্গ : মহিলা	ফটো উপলব্ধ	642	WPG1071596	নাম : ইসমাইল মোল্লা পিতার নাম: হাসেম আলি মোল্লা বাড়ির নং : n0067 বয়স : 32 লিঙ্গ : পুরুষ	ফটো উপলব্ধ
643	JTJ1007442	নাম : মাজেদা মোল্লা পিতার নাম: ছালামত মোল্লা বাড়ির নং : n0067 বয়স : 63 লিঙ্গ : মহিলা	ফটো উপলব্ধ	644	JTJ2309912	নাম : নুরজাহান মোল্লা স্বামীর নাম: ইসমাইল মোল্লা বাড়ির নং : n0067 বয়স : 46 লিঙ্গ : মহিলা	ফটো উপলব্ধ	645	WPG1644913	নাম : ফাতিমা মোল্লা পিতার নাম: হাসেম আলি মোল্লা বাড়ির নং : 00 বয়স : 24 লিঙ্গ : মহিলা	ফটো উপলব্ধ
646	JTJ2999894	নাম : সালাউদ্দিন মোল্লা পিতার নাম: আলম মোল্লা বাড়ির নং : - বয়স : 40 লিঙ্গ : পুরুষ	ফটো উপলব্ধ	647	WPG2003432	নাম : শাহজাদী মোল্লা স্বামীর নাম: সালাউদ্দিন মোল্লা বাড়ির নং : এন0007 বয়স : 26 লিঙ্গ : মহিলা	ফটো উপলব্ধ	648	WPG1422518	নাম : কাশমিরা মন্ডল স্বামীর নাম: হামান মন্ডল বাড়ির নং : n0049 বয়স : 30 লিঙ্গ : মহিলা	ফটো উপলব্ধ
649	JTJ2719003	নাম : সিরাজ উদ্দিন মোল্ল্যা পিতার নাম: জালাল মোল্ল্যা বাড়ির নং : n0067 বয়স : 39 লিঙ্গ : পুরুষ	ফটো উপলব্ধ	650	WPG0824300	নাম : আমিনা মোল্লা স্বামীর নাম: আব্দুল আলিম মোল্লা বাড়ির নং : n0054 বয়স : 37 লিঙ্গ : মহিলা	ফটো উপলব্ধ	651	WPG1250430	নাম : আঃ ছালাম মোল্লা পিতার নাম: আমিন আলি মোল্লা বাড়ির নং : n0054 বয়স : 30 লিঙ্গ : পুরুষ	ফটো উপলব্ধ
652	JTJ1721588	নাম : আজাদ রহমান মোল্লা পিতার নাম: আঃ রহমান মোল্লা বাড়ির নং : n0065 বয়স : 49 লিঙ্গ : পুরুষ	ফটো উপলব্ধ	653	WPG1046242	নাম : আহমাদুল্লা মোল্লা পিতার নাম: মাইউদ্দিন মোলা বাড়ির নং : n0080 বয়স : 34 লিঙ্গ : পুরুষ	ফটো উপলব্ধ	654	WPG1975259	নাম : নজিরা মোল্লা স্বামীর নাম: আজহার উদ্দিন মোল্লা বাড়ির নং : এন00 বয়স : 24 লিঙ্গ : মহিলা	ফটো উপলব্ধ
# 655	WPG1045848	নাম : রহিমা মোল্লা স্বামীর নাম: নুরজামাল মোল্লা বাড়ির নং : n0098 বয়স : 34 লিঙ্গ : মহিলা	ফটো উপলব্ধ	656	JTJ2625002	নাম : তমিনা মোল্ল্যা স্বামীর নাম: আতাহার মোল্ল্যা বাড়ির নং : n0068 বয়স : 43 লিঙ্গ : মহিলা	ফটো উপলব্ধ	657	WPG1171511	নাম : হাফিজা গাজী স্বামীর নাম: আবেদালী গাজী বাড়ির নং : n0068 বয়স : 39 লিঙ্গ : মহিলা	ফটো উপলব্ধ
658	JTJ1007616	নাম : মুছা মোল্লা পিতার নাম: ছলাইমান মোল্লা বাড়ির নং : n0069 বয়স : 64 লিঙ্গ : পুরুষ	ফটো উপলব্ধ	659	JTJ1007624	নাম : মাহফুজা মোল্লা স্বামীর নাম: মুছা মোল্লা বাড়ির নং : n0069 বয়স : 59 লিঙ্গ : মহিলা	ফটো উপলব্ধ	660	WPG0824433	নাম : হারুন মোল্লা পিতার নাম: মুছা মোল্লা বাড়ির নং : n0069 বয়স : 34 লিঙ্গ : পুরুষ	ফটো উপলব্ধ

বিধানসভা নির্বাচনক্ষেত্রের নং, নাম : 136-জয়নগর  
ভাগ নং, নাম : 1-মন্ডল,মোল্লা,গাজী,শিকারী ও নস্কর পাড়া

661	WPG0920215	নাম : জাহানারা মোল্লা স্বামীর নাম: আজাদ রহমান মোল্লা বাড়ির নং : n0065 বয়স : 36 লিঙ্গ : মহিলা	ফটো উপলব্ধ	662	WPG0824193	নাম : জাসমিনা গায়েন স্বামীর নাম: হাফিজুর গায়েন বাড়ির নং : এন0039 বয়স : 34 লিঙ্গ : মহিলা	ফটো উপলব্ধ	663	WPG1045822	নাম : রেশমা মোল্লা পিতার নাম: আতিয়ার রহমান মোল্লা বাড়ির নং : n0065 বয়স : 32 লিঙ্গ : মহিলা	ফটো উপলব্ধ
664	WPG1250299	নাম : মাহাবুবুর রহমান মোল্লা পিতার নাম: আতিয়ার রহমান মোল্লা বাড়ির নং : 65 বয়স : 30 লিঙ্গ : পুরুষ	ফটো উপলব্ধ	665	JTJ1007137	নাম : আবদুর রহমান মোল্লা পিতার নাম: দেলওয়ার মোল্লা বাড়ির নং : n0065 বয়স : 64 লিঙ্গ : পুরুষ	ফটো উপলব্ধ	666	JTJ1007194	নাম : হোসেনয়ারা মোল্লা স্বামীর নাম: আতিয়ার রহমান মোল্লা বাড়ির নং : n0065 বয়স : 58 লিঙ্গ : মহিলা	ফটো উপলব্ধ
667	JTJ1740083	নাম : দিলরুবা ইয়াসমিন মোল্লা স্বামীর নাম: লুতফর রহমান মোল্লা বাড়ির নং : n0065 বয়স : 43 লিঙ্গ : মহিলা	ফটো উপলব্ধ	668	JTJ2911980	নাম : মোস্তাক আহমেদ মোল্লা পিতার নাম: আব্দুর রহমান মোল্লা বাড়ির নং : n0065 বয়স : 36 লিঙ্গ : পুরুষ	ফটো উপলব্ধ	669	WPG1171248	নাম : সৈকত আহমেদ মোল্লা পিতার নাম: আব্দুর রহমান মোল্লা বাড়ির নং : n0065 বয়স : 35 লিঙ্গ : পুরুষ	ফটো উপলব্ধ
670	WPG2002285	নাম : শিরিন সপনম মোল্লা পিতার নাম: লুৎফররহমান মোল্লা বাড়ির নং : এন0065 বয়স : 21 লিঙ্গ : মহিলা	ফটো উপলব্ধ	671	JTJ2625010	নাম : আব্দুল সাদেক মোল্লা পিতার নাম: লুৎফররহমান মোল্লা বাড়ির নং : n0065 বয়স : 49 লিঙ্গ : পুরুষ	ফটো উপলব্ধ	672	WPG0920025	নাম : আব্দুল আহাদ মোল্লা পিতার নাম: লিয়াকত মোল্লা বাড়ির নং : n0066 বয়স : 33 লিঙ্গ : পুরুষ	ফটো উপলব্ধ
673	JTJ2625036	নাম : আশরাফউদ্দিন মোল্লা পিতার নাম: জালালউদ্দিন মোল্লা বাড়ির নং : n0067 বয়স : 43 লিঙ্গ : পুরুষ	ফটো উপলব্ধ	674	WPG0919977	নাম : সালামান মোল্লা পিতার নাম: আনোয়ার মোল্লা বাড়ির নং : n0054 বয়স : 35 লিঙ্গ : পুরুষ	ফটো উপলব্ধ	675	WPG0920041	নাম : নার্গিস মোল্লা পিতার নাম: আনোয়ার মোল্লা বাড়ির নং : n0054 বয়স : 33 লিঙ্গ : মহিলা	ফটো উপলব্ধ
676	WB/15/103/570777	নাম : রহমাতুল্লা মোল্লা পিতার নাম: আম্মাদ মোল্লা বাড়ির নং : n0054 বয়স : 58 লিঙ্গ : পুরুষ	ফটো উপলব্ধ	677	WB/15/103/570818	নাম : ছাকিনা মোল্লা স্বামীর নাম: রহমাতুল্লা মোল্লা বাড়ির নং : n0054 বয়স : 50 লিঙ্গ : মহিলা	ফটো উপলব্ধ	678	JTJ2999886	নাম : রেজাউল মোল্লা পিতার নাম: আকবর আলি মোল্লা বাড়ির নং : n0050 বয়স : 37 লিঙ্গ : পুরুষ	ফটো উপলব্ধ
679	WPG0824367	নাম : রবিউল মোল্লা পিতার নাম: আকবর আলি মোল্লা বাড়ির নং : n0050 বয়স : 34 লিঙ্গ : পুরুষ	ফটো উপলব্ধ	680	JTJ1722347	নাম : লতিফ মোল্লা পিতার নাম: আম্মাদ মোল্লা বাড়ির নং : n0051 বয়স : 84 লিঙ্গ : পুরুষ	ফটো উপলব্ধ	681	JTJ1007483	নাম : ছুপুরা মোল্লা স্বামীর নাম: লতিফ মোল্লা বাড়ির নং : n0051 বয়স : 79 লিঙ্গ : মহিলা	ফটো উপলব্ধ
682	JTJ1007491	নাম : আঃ কাদের মোল্লা পিতার নাম: লতিফ মোল্লা বাড়ির নং : n0051 বয়স : 61 লিঙ্গ : পুরুষ	ফটো উপলব্ধ	683	JTJ2834257	নাম : আনজুয়ারা মোল্লা স্বামীর নাম: আনিছুর মোল্লা বাড়ির নং : n0051 বয়স : 53 লিঙ্গ : মহিলা	ফটো উপলব্ধ	684	WPG1171487	নাম : রইচ আলি মোল্লা পিতার নাম: আনিছুর মোল্লা বাড়ির নং : n0051 বয়স : 31 লিঙ্গ : পুরুষ	ফটো উপলব্ধ
685	JTJ1739226	নাম : খোকন মোল্লা পিতার নাম: লতিফ মোল্লা বাড়ির নং : n0051 বয়স : 44 লিঙ্গ : পুরুষ	ফটো উপলব্ধ	686	WPG0824268	নাম : হাজরা মোল্লা স্বামীর নাম: খোকন মোল্লা বাড়ির নং : n0051 বয়স : 36 লিঙ্গ : মহিলা	ফটো উপলব্ধ	687	WPG2011526	নাম : আলমগীর মোল্লা পিতার নাম: আব্দুল লতিফ মোল্লা বাড়ির নং : এন0051 বয়স : 24 লিঙ্গ : পুরুষ	ফটো উপলব্ধ
688	JTJ1007566	নাম : নছিম মোল্লা পিতার নাম: আম্মাদ মোল্লা বাড়ির নং : n0052 বয়স : 81 লিঙ্গ : পুরুষ	ফটো উপলব্ধ	689	JTJ1721950	নাম : নুরজামাল মোল্লা পিতার নাম: নছিম মোল্লা বাড়ির নং : n0052 বয়স : 47 লিঙ্গ : পুরুষ	ফটো উপলব্ধ	690	JTJ2912004	নাম : হোসেন আলি মোল্লা পিতার নাম: নছিম মোল্লা বাড়ির নং : n0052 বয়স : 42 লিঙ্গ : পুরুষ	ফটো উপলব্ধ

বিধানসভা নির্বাচনক্ষেত্রের নং, নাম : 136-জয়নগর  
ভাগ নং, নাম : 1-মন্ডল,মোল্লা,গাজী,শিকারী ও নকর পাড়া

691	JTJ1721299	নাম : ইব্রাহিম মোল্লা পিতার নাম: নছিম মোল্লা বাড়ির নং : n0052 বয়স : 54 লিঙ্গ : পুরুষ	ফটো উপলব্ধ	692	JTJ2999936	নাম : নুরআলম মোল্লা পিতার নাম: নছিম মোল্লা বাড়ির নং : n0052 বয়স : 41 লিঙ্গ : পুরুষ	ফটো উপলব্ধ	693	WPG1045897	নাম : নাজিমা মোল্লা স্বামীর নাম: নুরআলম মোল্লা বাড়ির নং : n0052 বয়স : 34 লিঙ্গ : মহিলা	ফটো উপলব্ধ
694	JTJ2912012	নাম : আমিরন মোল্লা স্বামীর নাম: ইব্রাহিম মোল্লা বাড়ির নং : n0052 বয়স : 46 লিঙ্গ : মহিলা	ফটো উপলব্ধ	695	WPG1171552	নাম : মামুদা মোল্লা স্বামীর নাম: হোসেন আলি মোল্লা বাড়ির নং : n0052 বয়স : 30 লিঙ্গ : মহিলা	ফটো উপলব্ধ	696	JTJ1007293	নাম : আনোয়ার মোল্লা পিতার নাম: আমাদ মোল্লা বাড়ির নং : n0054 বয়স : 66 লিঙ্গ : পুরুষ	ফটো উপলব্ধ
697	JTJ1007301	নাম : মুর্শিদা মোল্লা স্বামীর নাম: আনোয়ার মোল্লা বাড়ির নং : n0054 বয়স : 61 লিঙ্গ : মহিলা	ফটো উপলব্ধ	698	WPG2003499	নাম : আমির হোসেন মোল্লা পিতার নাম: আনোয়ার মোল্লা বাড়ির নং : এন0012 বয়স : 23 লিঙ্গ : পুরুষ	ফটো উপলব্ধ	699	WPG1984988	নাম : ইয়াসমিনা মোল্লা স্বামীর নাম: অবজাল হোসেন মোল্লা বাড়ির নং : এন0012 বয়স : 21 লিঙ্গ : মহিলা	ফটো উপলব্ধ
700	WPG0541888	নাম : ওলিউল্লাহ মোল্লা পিতার নাম: ইলিয়াস মোল্লা বাড়ির নং : n0067 বয়স : 38 লিঙ্গ : পুরুষ	ফটো উপলব্ধ	701	WPG0920355	নাম : হাবিবুল্লা মোল্লা পিতার নাম: ইলিয়াস মোল্লা বাড়ির নং : n0067 বয়স : 33 লিঙ্গ : পুরুষ	ফটো উপলব্ধ	702	WPG1046069	নাম : আব্দুর রউপ মোল্লা পিতার নাম: মাছিম মোল্লা বাড়ির নং : n0067 বয়স : 32 লিঙ্গ : পুরুষ	ফটো উপলব্ধ
703	WPG1046283	নাম : হিমতাজ মোল্লা স্বামীর নাম: ওলিউল্লাহ মোল্লা বাড়ির নং : n0067 বয়স : 31 লিঙ্গ : মহিলা	ফটো উপলব্ধ	704	WPG1974146	নাম : মহিবুল্লাহ মোল্লা পিতার নাম: ইলিয়াছ মোল্লা বাড়ির নং : এন0067 বয়স : 24 লিঙ্গ : পুরুষ	ফটো উপলব্ধ	705	WPG1974112	নাম : ইমরান মোল্লা পিতার নাম: ইলিয়াছ মোল্লা বাড়ির নং : এন0067 বয়স : 20 লিঙ্গ : পুরুষ	ফটো উপলব্ধ
706	JTJ1007228	নাম : রাবেয়া মোল্লা স্বামীর নাম: মুসলিম মোল্লা বাড়ির নং : n0068 বয়স : 79 লিঙ্গ : মহিলা	ফটো উপলব্ধ	707	JTJ1007236	নাম : আতাহার মোল্লা পিতার নাম: মুসলিম মোল্লা বাড়ির নং : n0068 বয়স : 51 লিঙ্গ : পুরুষ	ফটো উপলব্ধ	708	JTJ1007244	নাম : মোজাফফর হোসেন মোল্লা পিতার নাম: মুসলিম মোল্লা বাড়ির নং : n0068 বয়স : 49 লিঙ্গ : পুরুষ	ফটো উপলব্ধ
709	JTJ2624997	নাম : মোমেনা মোল্লা স্বামীর নাম: মোজাফফর মোল্লা বাড়ির নং : n0068 বয়স : 45 লিঙ্গ : মহিলা	ফটো উপলব্ধ	710	JTJ1007087	নাম : আবদুর রসিদ মোল্লা পিতার নাম: কাবিল মোল্লা বাড়ির নং : n0049 বয়স : 73 লিঙ্গ : পুরুষ	ফটো উপলব্ধ	711	JTJ1007095	নাম : হাছিনা মোল্লা স্বামীর নাম: আব্দুর রসিদ মোল্লা বাড়ির নং : n0049 বয়স : 67 লিঙ্গ : মহিলা	ফটো উপলব্ধ
S 712	JTJ2999944	নাম : শাকেরা মোল্লা পিতার নাম: আব্দুর রসিদ মোল্লা বাড়ির নং : n0049 বয়স : 37 লিঙ্গ : মহিলা	ফটো উপলব্ধ	713	WPG1171396	নাম : হাসান মোল্লা পিতার নাম: আব্দুর রসিদ মোল্লা বাড়ির নং : n0049 বয়স : 32 লিঙ্গ : পুরুষ	ফটো উপলব্ধ	714	JTJ1007103	নাম : এচাহাক মণ্ডল পিতার নাম: ছোপান মণ্ডল বাড়ির নং : n0049 বয়স : 61 লিঙ্গ : পুরুষ	ফটো উপলব্ধ
715	JTJ1007111	নাম : রাবেয়া মণ্ডল স্বামীর নাম: এচাহাক মণ্ডল বাড়ির নং : n0049 বয়স : 56 লিঙ্গ : মহিলা	ফটো উপলব্ধ	716	JTJ2911972	নাম : হান্নান মণ্ডল পিতার নাম: এচাহাক মণ্ডল বাড়ির নং : n0049 বয়স : 41 লিঙ্গ : পুরুষ	ফটো উপলব্ধ	717	JTJ2272920	নাম : মোঃ কাসেম মোল্লা পিতার নাম: আঃ রসিদ মোল্লা বাড়ির নং : n0049 বয়স : 43 লিঙ্গ : পুরুষ	ফটো উপলব্ধ
718	WPG0824334	নাম : আব্দুল্যা মোল্লা পিতার নাম: আব্দুর রসিদ মোল্লা বাড়ির নং : n0049 বয়স : 36 লিঙ্গ : পুরুষ	ফটো উপলব্ধ	719	WPG2010684	নাম : জাসমিনারা মোল্লা স্বামীর নাম: আব্দুল্যা মোল্লা বাড়ির নং : এন0049 বয়স : 23 লিঙ্গ : মহিলা	ফটো উপলব্ধ	720	JTJ1007582	নাম : আব্দুল মজিদ মোলা পিতার নাম: আমাদ মোল্লা বাড়ির নং : n0053 বয়স : 74 লিঙ্গ : পুরুষ	ফটো উপলব্ধ

বিধানসভা নির্বাচনক্ষেত্রের নং, নাম : 136-জয়নগর  
ভাগ নং, নাম : 1-মন্ডল,মোল্লা,গাজী,শিকারী ও নস্কর পাড়া

721	WPG1250414	ফটো উপলব্ধ	722	WPG0823906	ফটো উপলব্ধ	# 723	WPG0541763	ফটো উপলব্ধ
নাম : রিজিয়া মোল্লা স্বামীর নাম: মজিদ মোল্লা বাড়ির নং : n0053 বয়স : 71 লিঙ্গ : মহিলা			নাম : আব্দুল হামিদ মোল্লা পিতার নাম: আবদুল মজিদ মোল্লা বাড়ির নং : n0053 বয়স : 40 লিঙ্গ : পুরুষ			নাম : সাহাবানু মোল্লা স্বামীর নাম: মোস্তাক আহমেদ মোল্লা বাড়ির নং : n0053 বয়স : 37 লিঙ্গ : মহিলা		
724	WPG1171529	ফটো উপলব্ধ	725	WPG0541771	ফটো উপলব্ধ	726	WPG1250455	ফটো উপলব্ধ
নাম : সেলিম মোল্লা পিতার নাম: আব্দুল মজিদ মোল্লা বাড়ির নং : n0053 বয়স : 27 লিঙ্গ : পুরুষ			নাম : আঃ রহিম মোল্লা পিতার নাম: আব্দুল মজিদ মোল্লা বাড়ির নং : n0053 বয়স : 37 লিঙ্গ : পুরুষ			নাম : নাসিরা মোল্লা স্বামীর নাম: হামিদ মোল্লা বাড়ির নং : n0053 বয়স : 31 লিঙ্গ : মহিলা		
727	WPG1811124	ফটো উপলব্ধ	728	WPG1046077	ফটো উপলব্ধ	729	JTJ1008234	ফটো উপলব্ধ
নাম : আত্তিনা মোল্লা স্বামীর নাম: আঃ রহিম মোল্লা বাড়ির নং : না বয়স : 26 লিঙ্গ : মহিলা			নাম : হাসনা বানু মোল্লা পিতার নাম: আব্দুল মজিদ মোল্লা বাড়ির নং : n0053 বয়স : 32 লিঙ্গ : মহিলা			নাম : মোহচেন লস্কর পিতার নাম: সাদিমনি লস্কর বাড়ির নং : n0044 বয়স : 51 লিঙ্গ : পুরুষ		
730	WPG0920405	ফটো উপলব্ধ	731	WPG0920371	ফটো উপলব্ধ	732	WPG0824284	ফটো উপলব্ধ
নাম : আলি হোসেন লস্কর পিতার নাম: সাদিমনি লস্কর বাড়ির নং : n0044 বয়স : 38 লিঙ্গ : পুরুষ			নাম : মহিউদ্দিন লস্কর পিতার নাম: কোহিনুর লস্কর বাড়ির নং : n0041 বয়স : 35 লিঙ্গ : পুরুষ			নাম : সাহানুর লস্কর স্বামীর নাম: আবু সুফিয়ান লস্কর বাড়ির নং : n0041 বয়স : 39 লিঙ্গ : মহিলা		
733	WPG0721670	ফটো উপলব্ধ	734	WPG0721753	ফটো উপলব্ধ	735	JTJ1008226	ফটো উপলব্ধ
নাম : সইফুল লস্কর পিতার নাম: আবদুল রহমান লস্কর বাড়ির নং : n0041 বয়স : 38 লিঙ্গ : পুরুষ			নাম : রুপা লস্কর স্বামীর নাম: সাইফুল লস্কর বাড়ির নং : n0041 বয়স : 35 লিঙ্গ : মহিলা			নাম : জবেদা লস্কর স্বামীর নাম: নুরহোসেন লস্কর বাড়ির নং : n0044 বয়স : 51 লিঙ্গ : মহিলা		
736	JTJ1719459	ফটো উপলব্ধ	737	WPG1171586	ফটো উপলব্ধ	738	WPG0721704	ফটো উপলব্ধ
নাম : নুরহোসেন লস্কর পিতার নাম: সাদিমনি লস্কর বাড়ির নং : n0044 বয়স : 59 লিঙ্গ : পুরুষ			নাম : জাহমিনা লস্কর স্বামীর নাম: সাহাজামাল লস্কর বাড়ির নং : n0043 বয়স : 34 লিঙ্গ : মহিলা			নাম : সাহাজামাল লস্কর পিতার নাম: নুর হোসেন লস্কর বাড়ির নং : n0043 বয়স : 40 লিঙ্গ : পুরুষ		
739	JTJ1007905	ফটো উপলব্ধ	740	WPG1250190	ফটো উপলব্ধ	741	JTJ2719052	ফটো উপলব্ধ
নাম : আরজিনা লস্কর পিতার নাম: আমিনাদ্দিন লস্কর বাড়ির নং : n0043 বয়স : 66 লিঙ্গ : মহিলা			নাম : জাসমিনা লস্কর স্বামীর নাম: মাফিজুল লস্কর বাড়ির নং : n0043 বয়স : 32 লিঙ্গ : মহিলা			নাম : মাফিজুল লস্কর পিতার নাম: মনিরুল লস্কর বাড়ির নং : n0043 বয়স : 39 লিঙ্গ : পুরুষ		
742	JTJ1007947	ফটো উপলব্ধ	743	WB/15/103/570786	ফটো উপলব্ধ	744	WPG0920330	ফটো উপলব্ধ
নাম : খতেজা লস্কর স্বামীর নাম: মনিরুল লস্কর বাড়ির নং : n0043 বয়স : 56 লিঙ্গ : মহিলা			নাম : মনিরুল লস্কর পিতার নাম: ছাদিমনি লস্কর বাড়ির নং : n0043 বয়স : 63 লিঙ্গ : পুরুষ			নাম : সহিদ আলি লস্কর পিতার নাম: ছাদিমনি লস্কর বাড়ির নং : n0043 বয়স : 33 লিঙ্গ : পুরুষ		
745	WPG0920413	ফটো উপলব্ধ	746	WPG0721738	ফটো উপলব্ধ	747	JTJ2625119	ফটো উপলব্ধ
নাম : রোসন লস্কর পিতার নাম: ছাত্তার লস্কর বাড়ির নং : n0043 বয়স : 36 লিঙ্গ : পুরুষ			নাম : সাজিদা লস্কর স্বামীর নাম: রমজান লস্কর বাড়ির নং : n0043 বয়স : 37 লিঙ্গ : মহিলা			নাম : রমজান লস্কর পিতার নাম: ছাত্তার লস্কর বাড়ির নং : n0043 বয়স : 42 লিঙ্গ : পুরুষ		
748	JTJ1007921	ফটো উপলব্ধ	749	WPG1046291	ফটো উপলব্ধ	750	JTJ1718022	ফটো উপলব্ধ
নাম : উম্মেহানী লস্কর স্বামীর নাম: ছাত্তার লস্কর বাড়ির নং : n0043 বয়স : 66 লিঙ্গ : মহিলা			নাম : আরজিনা লস্কর স্বামীর নাম: আলি হোসেন লস্কর বাড়ির নং : n0042 বয়স : 34 লিঙ্গ : মহিলা			নাম : ছাত্তার লস্কর পিতার নাম: ছাদিমনি লস্কর বাড়ির নং : n0043 বয়স : 75 লিঙ্গ : পুরুষ		

বিধানসভা নির্বাচনক্ষেত্রের নং, নাম : 136-জয়নগর  
ভাগ নং, নাম : 1-মন্ডল,মোল্লা,গাজী,শিকারী ও নস্কর পাড়া

751 নাম : আমিনা লস্কর স্বামীর নাম: মহাসিন লস্কর বাড়ির নং : n0044 বয়স : 40 লিঙ্গ : মহিলা	WPG0920207 ফটো উপলব্ধ	752 নাম : রাকিজা লস্কর স্বামীর নাম: নুর জামাল লস্কর বাড়ির নং : n0044 বয়স : 40 লিঙ্গ : মহিলা	WPG1171594 ফটো উপলব্ধ	753 নাম : নুর জামাল লস্কর পিতার নাম: নুর হোসেন লস্কর বাড়ির নং : n0044 বয়স : 35 লিঙ্গ : পুরুষ	WPG1171578 ফটো উপলব্ধ
754 নাম : জয়নাব লস্কর স্বামীর নাম: সোপান লস্কর বাড়ির নং : n0045 বয়স : 43 লিঙ্গ : মহিলা	WPG1171313 ফটো উপলব্ধ	755 নাম : ছপরা লস্কর স্বামীর নাম: হাদিস আলি লস্কর বাড়ির নং : n0045 বয়স : 44 লিঙ্গ : মহিলা	WPG1960954 ফটো উপলব্ধ	756 নাম : জাকির হোসেন লস্কর পিতার নাম: আহমাদ লস্কর বাড়ির নং : n0045 বয়স : 44 লিঙ্গ : পুরুষ	WPG0920447 ফটো উপলব্ধ
757 নাম : রেহেনা লস্কর স্বামীর নাম: জাকির হোসেন লস্কর বাড়ির নং : n0045 বয়স : 40 লিঙ্গ : মহিলা	WPG1171339 ফটো উপলব্ধ	758 নাম : মনোয়ারা লস্কর স্বামীর নাম: হুমায়ন লস্কর বাড়ির নং : n0045 বয়স : 39 লিঙ্গ : মহিলা	WPG1171321 ফটো উপলব্ধ	759 নাম : আব্দুল গফুর লস্কর পিতার নাম: আব্দুল হান্নান লস্কর বাড়ির নং : n0045 বয়স : 29 লিঙ্গ : পুরুষ	WPG1250208 ফটো উপলব্ধ
760 নাম : আসমা লস্কর স্বামীর নাম: আকরাম লস্কর বাড়ির নং : n0046 বয়স : 71 লিঙ্গ : মহিলা	JTJ1007806 ফটো উপলব্ধ	761 নাম : হাফিজা লস্কর পিতার নাম: আকরাম লস্কর বাড়ির নং : n0046 বয়স : 37 লিঙ্গ : মহিলা	JTJ2999795 ফটো উপলব্ধ	762 নাম : হাবিবা লস্কর পিতার নাম: আকরাম লস্কর বাড়ির নং : n0046 বয়স : 33 লিঙ্গ : মহিলা	WPG0920512 ফটো উপলব্ধ
763 নাম : আকলিমা লস্কর স্বামীর নাম: হাসিব রহমান লস্কর বাড়ির নং : n0046 বয়স : 44 লিঙ্গ : মহিলা	JTJ2912038 ফটো উপলব্ধ	764 নাম : হামিদুর রহমান লস্কর পিতার নাম: আক্রাম আলি লস্কর বাড়ির নং : n0046 বয়স : 42 লিঙ্গ : পুরুষ	JTJ2625101 ফটো উপলব্ধ	765 নাম : মোঃহাকিমুর রহমান লস্কর পিতার নাম: আকরাম আলি লস্কর বাড়ির নং : n0046 বয়স : 32 লিঙ্গ : পুরুষ	WPG0920421 ফটো উপলব্ধ
766 নাম : মাহবুব আলী লস্কর পিতার নাম: হাবিবুল্লাহ লস্কর বাড়ির নং : n0047 বয়স : 64 লিঙ্গ : পুরুষ	JTJ1007756 ফটো উপলব্ধ	767 নাম : মান্নান লস্কর পিতার নাম: আমাদ লস্কর বাড়ির নং : n0047 বয়স : 61 লিঙ্গ : পুরুষ	JTJ1007772 ফটো উপলব্ধ	768 নাম : আনোয়ারা লস্কর স্বামীর নাম: মান্নান লস্কর বাড়ির নং : n0047 বয়স : 56 লিঙ্গ : মহিলা	JTJ1007780 ফটো উপলব্ধ
769 নাম : রেজাউল লস্কর পিতার নাম: মান্নান লস্কর বাড়ির নং : n0047 বয়স : 30 লিঙ্গ : পুরুষ	WPG1171180 ফটো উপলব্ধ	770 নাম : হজরত লস্কর পিতার নাম: খলিল লস্কর বাড়ির নং : n0040 বয়স : 53 লিঙ্গ : পুরুষ	JTJ1008176 ফটো উপলব্ধ	771 নাম : জাহানারা লস্কর স্বামীর নাম: হজরত লস্কর বাড়ির নং : n0040 বয়স : 43 লিঙ্গ : মহিলা	JTJ2625168 ফটো উপলব্ধ
772 নাম : আজগার লস্কর পিতার নাম: খলিল লস্কর বাড়ির নং : n0040 বয়স : 46 লিঙ্গ : পুরুষ	WPG0542001 ফটো উপলব্ধ	773 নাম : মঃ আলিনুর লস্কর মায়ের নাম: হাছিনা লস্কর বাড়ির নং : n0040 বয়স : 37 লিঙ্গ : পুরুষ	WPG0920470 ফটো উপলব্ধ	774 নাম : ফতেমা লস্কর স্বামীর নাম: মোজাম্মেল লস্কর বাড়ির নং : n0041 বয়স : 81 লিঙ্গ : মহিলা	JTJ1007673 ফটো উপলব্ধ
775 নাম : আবু কালাম লস্কর পিতার নাম: মোজাম্মেল লস্কর বাড়ির নং : n0041 বয়স : 41 লিঙ্গ : পুরুষ	WPG0824458 ফটো উপলব্ধ	776 নাম : মদিনা লস্কর স্বামীর নাম: আবু কালাম লস্কর বাড়ির নং : n0041 বয়স : 36 লিঙ্গ : মহিলা	WPG0920454 ফটো উপলব্ধ	777 নাম : মোতালেব লস্কর পিতার নাম: মোজাম্মেল লস্কর বাড়ির নং : n0041 বয়স : 55 লিঙ্গ : পুরুষ	JTJ1007681 ফটো উপলব্ধ
778 নাম : মর্জিনা লস্কর স্বামীর নাম: মোতালেব লস্কর বাড়ির নং : n0041 বয়স : 50 লিঙ্গ : মহিলা	JTJ1007699 ফটো উপলব্ধ	779 নাম : আবুসুফিয়ান লস্কর পিতার নাম: মোজাম্মেল লস্কর বাড়ির নং : n0041 বয়স : 51 লিঙ্গ : পুরুষ	JTJ1007707 ফটো উপলব্ধ	780 নাম : মরিয়ম লস্কর স্বামীর নাম: জলিল লস্কর বাড়ির নং : n0041 বয়স : 66 লিঙ্গ : মহিলা	JTJ1007723 ফটো উপলব্ধ

বিধানসভা নির্বাচনক্ষেত্রের নং, নাম : 136-জয়নগর  
ভাগ নং, নাম : 1-মন্ডল,মোল্লা,গাজী,শিকারী ও নস্কর পাড়া

781	WPG0920488	ফটো উপলব্ধ	782	WPG0721431	ফটো উপলব্ধ	783	WPG0721449	ফটো উপলব্ধ
নাম : আজিজুল লস্কর পিতার নাম: মরিয়ম লস্কর বাড়ির নং : n0041 বয়স : 35 লিঙ্গ : পুরুষ			নাম : সফিউল্যা লস্কর পিতার নাম: জলিল লস্কর বাড়ির নং : n0041 বয়স : 40 লিঙ্গ : পুরুষ			নাম : সরিফুল্যা লস্কর পিতার নাম: জলিল লস্কর বাড়ির নং : n0041 বয়স : 35 লিঙ্গ : পুরুষ		
784	JTJ1718170	ফটো উপলব্ধ	785	JTJ1007749	ফটো উপলব্ধ	786	WPG1250471	ফটো উপলব্ধ
নাম : আঃ রহমান লস্কর পিতার নাম: মমিন লস্কর বাড়ির নং : n0041 বয়স : 61 লিঙ্গ : পুরুষ			নাম : কোহিনুর লস্কর স্বামীর নাম: আঃ রহমান লস্কর বাড়ির নং : n0041 বয়স : 56 লিঙ্গ : মহিলা			নাম : ইয়েহার লস্কর স্বামীর নাম: আমানউল্লাহ লস্কর বাড়ির নং : n0041 বয়স : 34 লিঙ্গ : মহিলা		
787	WPG1250174	ফটো উপলব্ধ	788	JTJ1007855	ফটো উপলব্ধ	789	JTJ1007863	ফটো উপলব্ধ
নাম : ছামিনা লস্কর স্বামীর নাম: সফিউল্যা লস্কর বাড়ির নং : n0041 বয়স : 30 লিঙ্গ : মহিলা			নাম : সাকিলা লস্কর স্বামীর নাম: আবদুল্লা লস্কর বাড়ির নং : n0042 বয়স : 61 লিঙ্গ : মহিলা			নাম : ওবাইদুল্লাহ লস্কর পিতার নাম: হাফিজুদ্দিন লস্কর বাড়ির নং : n0042 বয়স : 61 লিঙ্গ : পুরুষ		
790	WPG1171172	ফটো উপলব্ধ	791	WB/15/103/570082	ফটো উপলব্ধ	792	WPG1422393	ফটো উপলব্ধ
নাম : রুহুমেসা লস্কর পিতার নাম: রহমাতুল্লা লস্কর বাড়ির নং : n0042 বয়স : 30 লিঙ্গ : মহিলা			নাম : তাহমিনা লস্কর স্বামীর নাম: মোঃ রহমাতুল্লা লস্কর বাড়ির নং : n0042 বয়স : 50 লিঙ্গ : মহিলা			নাম : মুর্শিদ আলম লস্কর পিতার নাম: মোতালেব লস্কর বাড়ির নং : n0041 বয়স : 27 লিঙ্গ : পুরুষ		
793	JTJ1007962	ফটো উপলব্ধ	794	JTJ1007970	ফটো উপলব্ধ	795	JTJ1007988	ফটো উপলব্ধ
নাম : রাজ্জাক লস্কর পিতার নাম: আশরাফ লস্কর বাড়ির নং : n0039 বয়স : 66 লিঙ্গ : পুরুষ			নাম : আম্মাজান লস্কর স্বামীর নাম: রাজ্জাক লস্কর বাড়ির নং : n0039 বয়স : 61 লিঙ্গ : মহিলা			নাম : আকবর লস্কর পিতার নাম: আশরাফ লস্কর বাড়ির নং : n0039 বয়স : 56 লিঙ্গ : পুরুষ		
796	JTJ2999779	ফটো উপলব্ধ	797	JTJ2834307	ফটো উপলব্ধ	798	WPG0721605	ফটো উপলব্ধ
নাম : আনোয়ারা লস্কর স্বামীর নাম: আকবর লস্কর বাড়ির নং : n0039 বয়স : 40 লিঙ্গ : মহিলা			নাম : আনচার লস্কর পিতার নাম: আশরাফ লস্কর বাড়ির নং : n0039 বয়স : 51 লিঙ্গ : পুরুষ			নাম : রবিউল লস্কর পিতার নাম: রাজ্জাক লস্কর বাড়ির নং : n0039 বয়স : 35 লিঙ্গ : পুরুষ		
799	JTJ1008143	ফটো উপলব্ধ	800	JTJ1008150	ফটো উপলব্ধ	801	JTJ1008168	ফটো উপলব্ধ
নাম : হাসিনা লস্কর স্বামীর নাম: খলিল লস্কর বাড়ির নং : n0040 বয়স : 71 লিঙ্গ : মহিলা			নাম : হোসেন লস্কর পিতার নাম: খলিল লস্কর বাড়ির নং : n0040 বয়স : 56 লিঙ্গ : পুরুষ			নাম : জরিলা লস্কর স্বামীর নাম: হোসেন লস্কর বাড়ির নং : n0040 বয়স : 49 লিঙ্গ : মহিলা		
802	WPG1250380	ফটো উপলব্ধ	803	WPG1338110	ফটো উপলব্ধ	804	WPG1422500	ফটো উপলব্ধ
নাম : জাকারিয়া লস্কর পিতার নাম: হোসেন লস্কর বাড়ির নং : n0040 বয়স : 29 লিঙ্গ : পুরুষ			নাম : ফরিদা লস্কর স্বামীর নাম: আশরাফ লস্কর বাড়ির নং : n0090 বয়স : 32 লিঙ্গ : মহিলা			নাম : সালাউদ্দিন লস্কর পিতার নাম: খলিল লস্কর বাড়ির নং : n0090 বয়স : 29 লিঙ্গ : পুরুষ		
805	JTJ1007731	ফটো উপলব্ধ	806	WPG0858522	ফটো উপলব্ধ	807	JTJ2273084	ফটো উপলব্ধ
নাম : জুলফিকার লস্কর পিতার নাম: জলিল লস্কর বাড়ির নং : n0041 বয়স : 49 লিঙ্গ : পুরুষ			নাম : খালেদা লস্কর স্বামীর নাম: মোঃ আব্দুস সবুর লস্কর বাড়ির নং : n0107 বয়স : 33 লিঙ্গ : মহিলা			নাম : হাবিবুর রহমান লস্কর পিতার নাম: আক্রাম আলি লস্কর বাড়ির নং : n0046 বয়স : 44 লিঙ্গ : পুরুষ		
808	WPG0824342	ফটো উপলব্ধ	809	JTJ1008044	ফটো উপলব্ধ	810	JTJ1739010	ফটো উপলব্ধ
নাম : রকিবা লস্কর স্বামীর নাম: রবিউল লস্কর বাড়ির নং : n0039 বয়স : 34 লিঙ্গ : মহিলা			নাম : হাসান আলি লস্কর পিতার নাম: আহম্মাদ লস্কর বাড়ির নং : n0045 বয়স : 50 লিঙ্গ : পুরুষ			নাম : নাজিরা লস্কর স্বামীর নাম: ওবাইদুল্লাহ লস্কর বাড়ির নং : n0042 বয়স : 45 লিঙ্গ : মহিলা		

বিধানসভা নির্বাচনক্ষেত্রের নং, নাম : 136-জয়নগর  
ভাগ নং, নাম : 1-মন্ডল,মোহ্লা,গাজী,শিকারী ও নস্কর পাড়া

811	JTJ1007871	নাম : রহমাতুল্লা লস্কর পিতার নাম: হাফিজদ্দিন লস্কর বাড়ির নং : n0042 বয়স : 51 লিঙ্গ : পুরুষ	ফটো উপলব্ধ	812	WPG1422294	নাম : হাসিবা লস্কর পিতার নাম: মোঃ আকরাম আলি লস্কর বাড়ির নং : n0115 বয়স : 28 লিঙ্গ : মহিলা	ফটো উপলব্ধ	813	WPG1422278	নাম : নুরগদ্দিন লস্কর পিতার নাম: গোলাম লস্কর বাড়ির নং : n0113 বয়স : 28 লিঙ্গ : পুরুষ	ফটো উপলব্ধ
814	WPG1250703	নাম : নাজিমা লস্কর স্বামীর নাম: রোসন লস্কর বাড়ির নং : n0043 বয়স : 30 লিঙ্গ : মহিলা	ফটো উপলব্ধ	815	WPG1337955	নাম : খোদেজা লস্কর পিতার নাম: মহাম্মাদ লস্কর বাড়ির নং : n0090 বয়স : 55 লিঙ্গ : মহিলা	ফটো উপলব্ধ	816	WPG1516467	নাম : আঞ্জিনা লস্কর স্বামীর নাম: আজিজুল লস্কর বাড়ির নং : 41 বয়স : 28 লিঙ্গ : মহিলা	ফটো উপলব্ধ
817	WPG1172022	নাম : রসিদা লস্কর স্বামীর নাম: রফিকুল লস্কর বাড়ির নং : 78 বয়স : 32 লিঙ্গ : মহিলা	ফটো উপলব্ধ	818	WPG1535319	নাম : রসিদা লস্কর স্বামীর নাম: সাহাবুদ্দিন লস্কর বাড়ির নং : 00 বয়স : 29 লিঙ্গ : মহিলা	ফটো উপলব্ধ	819	WPG1516350	নাম : মাঝিয়া লস্কর স্বামীর নাম: সাহিদালী লস্কর বাড়ির নং : 43 বয়স : 26 লিঙ্গ : মহিলা	ফটো উপলব্ধ
820	WPG1516293	নাম : তাহেরা লস্কর স্বামীর নাম: মহি উদ্দিন লস্কর বাড়ির নং : 00 বয়স : 34 লিঙ্গ : মহিলা	ফটো উপলব্ধ	821	JTJ2719037	নাম : জাসমিনা লস্কর স্বামীর নাম: জুলফিকার লস্কর বাড়ির নং : n0041 বয়স : 39 লিঙ্গ : মহিলা	ফটো উপলব্ধ	822	WPG1764919	নাম : রিনা লস্কর স্বামীর নাম: রেজাউল লস্কর বাড়ির নং : এন0047 বয়স : 23 লিঙ্গ : মহিলা	ফটো উপলব্ধ
823	WPG1765098	নাম : জিয়াবুল লস্কর পিতার নাম: হোসেন লস্কর বাড়ির নং : এন0040 বয়স : 24 লিঙ্গ : পুরুষ	ফটো উপলব্ধ	824	WPG1765072	নাম : সাবির আহমেদ লস্কর পিতার নাম: আবদুল্লা লস্কর বাড়ির নং : এন0042 বয়স : 24 লিঙ্গ : পুরুষ	ফটো উপলব্ধ	825	WPG1171123	নাম : আমান উল্লা লস্কর পিতার নাম: আব্দুর রহমান লস্কর বাড়ির নং : n0041 বয়স : 38 লিঙ্গ : পুরুষ	ফটো উপলব্ধ
826	WPG1941020	নাম : নাজিবুল মন্ডল মায়ের নাম: জারিনা মন্ডল বাড়ির নং : 00 বয়স : 21 লিঙ্গ : পুরুষ	ফটো উপলব্ধ	827	WPG1810977	নাম : রোসিদ লস্কর পিতার নাম: খলিল লস্কর বাড়ির নং : এন0090 বয়স : 30 লিঙ্গ : পুরুষ	ফটো উপলব্ধ	828	WPG1871425	নাম : সাহাজান লস্কর পিতার নাম: নুর হোসেন লস্কর বাড়ির নং : এন0044 বয়স : 27 লিঙ্গ : পুরুষ	ফটো উপলব্ধ
829	WPG1811066	নাম : উসামা লস্কর পিতার নাম: হাসান লস্কর বাড়ির নং : এন0045 বয়স : 22 লিঙ্গ : পুরুষ	ফটো উপলব্ধ	830	WPG1811132	নাম : মিরাজ লস্কর পিতার নাম: মোহব্ব আলি লস্কর বাড়ির নং : এন0047 বয়স : 22 লিঙ্গ : পুরুষ	ফটো উপলব্ধ	831	WPG1867340	নাম : সহানারা লস্কর স্বামীর নাম: মুর্শিদ আলোম লস্কর বাড়ির নং : এন0041 বয়স : 24 লিঙ্গ : মহিলা	ফটো উপলব্ধ
832	WPG1871607	নাম : রাকিব লস্কর পিতার নাম: রাজ্জাক লস্কর বাড়ির নং : এন0039 বয়স : 23 লিঙ্গ : পুরুষ	ফটো উপলব্ধ	833	WPG1870443	নাম : জুবাইদা লস্কর পিতার নাম: সোবহান লস্কর বাড়ির নং : এন0045 বয়স : 22 লিঙ্গ : মহিলা	ফটো উপলব্ধ	834	WPG1803790	নাম : নাজিরা লস্কর স্বামীর নাম: সরিফুল্যা লস্কর বাড়ির নং : এন0041 বয়স : 26 লিঙ্গ : মহিলা	ফটো উপলব্ধ
835	WPG1250661	নাম : রুকসানা লস্কর স্বামীর নাম: মুর্শিদ হোসেন লস্কর বাড়ির নং : n0078 বয়স : 36 লিঙ্গ : মহিলা	ফটো উপলব্ধ	836	WPG1764851	নাম : সোবহান লস্কর পিতার নাম: আহম্মাদ আলি লস্কর বাড়ির নং : n0045 বয়স : 55 লিঙ্গ : পুরুষ	ফটো উপলব্ধ	837	WPG1810944	নাম : জাহির হোসেন লস্কর পিতার নাম: জুলফিকার লস্কর বাড়ির নং : এন0041 বয়স : 22 লিঙ্গ : পুরুষ	ফটো উপলব্ধ
838	WPG2009777	নাম : মস্তাকিম লস্কর পিতার নাম: আব্দুর রহমান লস্কর বাড়ির নং : এন0041 বয়স : 20 লিঙ্গ : পুরুষ	ফটো উপলব্ধ	839	WPG1965003	নাম : এনামুল লস্কর পিতার নাম: আবুকালাম লস্কর বাড়ির নং : এন0041 বয়স : 20 লিঙ্গ : পুরুষ	ফটো উপলব্ধ	840	WPG1804152	নাম : সামসাদ আহমেদ লস্কর পিতার নাম: রহমাতুল্লা লস্কর বাড়ির নং : এন0042 বয়স : 23 লিঙ্গ : পুরুষ	ফটো উপলব্ধ

বিধানসভা নির্বাচনক্ষেত্রের নং, নাম : 136-জয়নগর  
ভাগ নং, নাম : 1-মন্ডল,মোল্লা,গাজী,শিকারী ও নস্কর পাড়া

841	WPG1765114	নাম : সুমাইয়া লস্কর পিতার নাম: আব্দুস সুবহান লস্কর বাড়ির নং : এন0045 বয়স : 23 লিঙ্গ : মহিলা	ফটো উপলব্ধ	842	WPG1338011	নাম : তফিজুল লস্কর পিতার নাম: মনিরুল লস্কর বাড়ির নং : n0043 বয়স : 28 লিঙ্গ : পুরুষ	ফটো উপলব্ধ	843	WPG1338037	নাম : মাসুফা লস্কর পিতার নাম: মাহবুব আলি লস্কর বাড়ির নং : n0047 বয়স : 28 লিঙ্গ : মহিলা	ফটো উপলব্ধ
844	JTJ2999803	নাম : লাইলি লস্কর স্বামীর নাম: গিয়াস উদ্দিন লস্কর বাড়ির নং : n0089 বয়স : 40 লিঙ্গ : মহিলা	ফটো উপলব্ধ	845	WPG1765338	নাম : রাকিবা লস্কর পিতার নাম: ওবাইদুল্লা লস্কর বাড়ির নং : এন0042 বয়স : 23 লিঙ্গ : মহিলা	ফটো উপলব্ধ	846	WPG1764976	নাম : আতেকা লস্কর পিতার নাম: হাসান আলি লস্কর বাড়ির নং : এন0045 বয়স : 23 লিঙ্গ : মহিলা	ফটো উপলব্ধ
847	JTJ2999787	নাম : মোঃ আব্দুস সবুর লস্কর পিতার নাম: হামান লস্কর বাড়ির নং : n0045 বয়স : 36 লিঙ্গ : পুরুষ	ফটো উপলব্ধ	848	JTJ1008028	নাম : হালিমা লস্কর স্বামীর নাম: আব্দুল হামান লস্কর বাড়ির নং : n0045 বয়স : 59 লিঙ্গ : মহিলা	ফটো উপলব্ধ	849	JTJ1008010	নাম : আব্দুল হামান লস্কর পিতার নাম: আহম্মাদ লস্কর বাড়ির নং : n0045 বয়স : 66 লিঙ্গ : পুরুষ	ফটো উপলব্ধ
850	WPG1488634	নাম : তনুজা গাজী স্বামীর নাম: মহিদুলা গাজী বাড়ির নং : n0043 বয়স : 28 লিঙ্গ : মহিলা	ফটো উপলব্ধ	851	WPG1488642	নাম : রুবায়েয়া লস্কর পিতার নাম: রহমাতুল্লা লস্কর বাড়ির নং : n0042 বয়স : 26 লিঙ্গ : মহিলা	ফটো উপলব্ধ	852	JTJ1007764	নাম : মাহবুবা লস্কর স্বামীর নাম: মাহবুব লস্কর বাড়ির নং : n0047 বয়স : 54 লিঙ্গ : মহিলা	ফটো উপলব্ধ
853	WPG1250448	নাম : রোজিনা শিকারী(মোল্লা) স্বামীর নাম: রেজাউল শিকারী(মোল্লা) বাড়ির নং : n0029 বয়স : 31 লিঙ্গ : মহিলা	ফটো উপলব্ধ	854	WPG1501311	নাম : সামিরন লস্কর স্বামীর নাম: আলাউদ্দিন লস্কর বাড়ির নং : n0120 বয়স : 29 লিঙ্গ : মহিলা	ফটো উপলব্ধ	855	WPG1488600	নাম : হালিমুর রহমান লস্কর পিতার নাম: আকরাম আলি লস্কর বাড়ির নং : n0119 বয়স : 26 লিঙ্গ : পুরুষ	ফটো উপলব্ধ
856	JTJ1007822	নাম : হাফিজুর রহমান লস্কর পিতার নাম: আকরাম আলি লস্কর বাড়ির নং : n0046 বয়স : 44 লিঙ্গ : পুরুষ	ফটো উপলব্ধ	857	JTJ1007814	নাম : মোঃ হাসিবুর রহমান লস্কর পিতার নাম: মোঃ আকরাম আলি লস্কর বাড়ির নং : n0046 বয়স : 53 লিঙ্গ : পুরুষ	ফটো উপলব্ধ	858	JTJ2912020	নাম : মোঃ হাইদুর রহমান লস্কর পিতার নাম: আকরাম আলি লস্কর বাড়ির নং : n0046 বয়স : 38 লিঙ্গ : পুরুষ	ফটো উপলব্ধ
859	WPG1987486	নাম : তুহিনা লস্কর স্বামীর নাম: মোহাম্মদ হাকিমুর রহমান লস্কর বাড়ির নং : এন0046 বয়স : 28 লিঙ্গ : মহিলা	ফটো উপলব্ধ	860	WPG1171610	নাম : মুনজিলা লস্কর স্বামীর নাম: ফিরোজউদ্দিন লস্কর বাড়ির নং : n0078 বয়স : 35 লিঙ্গ : মহিলা	ফটো উপলব্ধ	861	JTJ1008093	নাম : সুপিয়া লস্কর স্বামীর নাম: গোলাম লস্কর বাড়ির নং : n0089 বয়স : 61 লিঙ্গ : মহিলা	ফটো উপলব্ধ
862	JTJ2625143	নাম : গিয়াস উদ্দিন লস্কর পিতার নাম: গোলাম লস্কর বাড়ির নং : n0089 বয়স : 51 লিঙ্গ : পুরুষ	ফটো উপলব্ধ	863	WPG0541987	নাম : সাহিদা লস্কর পিতার নাম: গোলাম লস্কর বাড়ির নং : n0089 বয়স : 43 লিঙ্গ : মহিলা	ফটো উপলব্ধ	864	WPG0541995	নাম : মহিউদ্দিন লস্কর পিতার নাম: গোলাম লস্কর বাড়ির নং : n0089 বয়স : 41 লিঙ্গ : পুরুষ	ফটো উপলব্ধ
865	JTJ1008119	নাম : হামিদা লস্কর স্বামীর নাম: কুদদুহ লস্কর বাড়ির নং : n0089 বয়স : 55 লিঙ্গ : মহিলা	ফটো উপলব্ধ	866	JTJ1008192	নাম : জোবেদা লস্কর স্বামীর নাম: খলিল লস্কর বাড়ির নং : n0090 বয়স : 66 লিঙ্গ : মহিলা	ফটো উপলব্ধ	867	JTJ1721505	নাম : আবু সিদ্দিক লস্কর পিতার নাম: খলিল লস্কর বাড়ির নং : n0090 বয়স : 46 লিঙ্গ : পুরুষ	ফটো উপলব্ধ
868	JTJ2911923	নাম : আতিয়ার লস্কর পিতার নাম: খলিল লস্কর বাড়ির নং : n0090 বয়স : 41 লিঙ্গ : পুরুষ	ফটো উপলব্ধ	869	JTJ2911915	নাম : সাহাজামাল লস্কর পিতার নাম: খলিল লস্কর বাড়ির নং : n0090 বয়স : 39 লিঙ্গ : পুরুষ	ফটো উপলব্ধ	870	WPG1250547	নাম : ফরিদা লস্কর স্বামীর নাম: সাহাজামাল লস্কর বাড়ির নং : n0090 বয়স : 37 লিঙ্গ : মহিলা	ফটো উপলব্ধ

বিধানসভা নির্বাচনক্ষেত্রের নং, নাম : 136-জয়নগর  
ভাগ নং, নাম : 1-মডল,মোল্লা,গাজী,শিকারী ও নস্কর পাড়া

871	JTJ2911907	নাম : সাহাবুদ্দিন লস্কর পিতার নাম: খলিল লস্কর বাড়ির নং : n0090 বয়স : 39 লিঙ্গ : পুরুষ	ফটো উপলব্ধ	872	WPG1171297	নাম : আলাউদ্দিন লস্কর পিতার নাম: খলিল লস্কর বাড়ির নং : n0090 বয়স : 32 লিঙ্গ : পুরুষ	ফটো উপলব্ধ	873	JTJ1719640	নাম : খলিল লস্কর পিতার নাম: মহম্মাদ লস্কর বাড়ির নং : n0090 বয়স : 65 লিঙ্গ : পুরুষ	ফটো উপলব্ধ
874	JTJ2309938	নাম : মাজিদা লস্কর স্বামীর নাম: আবুছিদ্দিন লস্কর বাড়ির নং : n0090 বয়স : 43 লিঙ্গ : মহিলা	ফটো উপলব্ধ	875	WPG1250307	নাম : হাসান সর্দার পিতার নাম: হাম্মান সর্দার বাড়ির নং : n0090 বয়স : 30 লিঙ্গ : পুরুষ	ফটো উপলব্ধ	876	WPG1955020	নাম : সাকিরুল লস্কর পিতার নাম: হোসেন লস্কর বাড়ির নং : এন0040 বয়স : 20 লিঙ্গ : পুরুষ	ফটো উপলব্ধ
877	JTJ1008069	নাম : কালুরদ্দিন লস্কর পিতার নাম: রমজান লস্কর বাড়ির নং : n0078 বয়স : 69 লিঙ্গ : পুরুষ	ফটো উপলব্ধ	878	JTJ1008077	নাম : জবেদা লস্কর স্বামীর নাম: কালুরদ্দিন লস্কর বাড়ির নং : n0078 বয়স : 65 লিঙ্গ : মহিলা	ফটো উপলব্ধ	879	JTJ2625135	নাম : সাহিদহোসেন লস্কর পিতার নাম: কালুরদ্দিন লস্কর বাড়ির নং : n0078 বয়স : 47 লিঙ্গ : পুরুষ	ফটো উপলব্ধ
880	WPG0721423	নাম : ফিরোজউদ্দিন লস্কর পিতার নাম: কালুরদ্দিন লস্কর বাড়ির নং : n0078 বয়স : 36 লিঙ্গ : পুরুষ	ফটো উপলব্ধ	881	JTJ2309920	নাম : সিরাজ লস্কর পিতার নাম: কালুরদ্দিন লস্কর বাড়ির নং : n0078 বয়স : 42 লিঙ্গ : পুরুষ	ফটো উপলব্ধ	882	WPG1171628	নাম : জাহানারা লস্কর স্বামীর নাম: সিরাজ লস্কর বাড়ির নং : n0078 বয়স : 31 লিঙ্গ : মহিলা	ফটো উপলব্ধ
883	WPG1946078	নাম : মোনোয়ারা লস্কর স্বামীর নাম: জাকারিয়া লস্কর বাড়ির নং : এন0040 বয়স : 27 লিঙ্গ : মহিলা	ফটো উপলব্ধ	884	TGC232310	নাম : নাজিমা পারভিন স্বামীর নাম: ইসহাক মোল্লা বাড়ির নং : এন0069 বয়স : 25 লিঙ্গ : মহিলা	ফটো উপলব্ধ	885	WPG1644749	নাম : আকলিমা শিকারি স্বামীর নাম: সাহাবুদ্দিন শিকারি বাড়ির নং : 00 বয়স : 24 লিঙ্গ : মহিলা	ফটো উপলব্ধ
886	WPG1811074	নাম : আনোয়ার হালদার পিতার নাম: কতিব হালদার বাড়ির নং : এন0027 বয়স : 34 লিঙ্গ : পুরুষ	ফটো উপলব্ধ	887	WPG1810985	নাম : সাবিলা হালদার স্বামীর নাম: আনোয়ার হালদার বাড়ির নং : এন0027 বয়স : 32 লিঙ্গ : মহিলা	ফটো উপলব্ধ	888	WPG1811025	নাম : হাবিবুল্লা শিকারী পিতার নাম: আব্দুল হাকিম শিকারী বাড়ির নং : এন0029 বয়স : 22 লিঙ্গ : পুরুষ	ফটো উপলব্ধ
889	WPG1516277	নাম : রিনা শিকারী স্বামীর নাম: ইউসুফ আলি শিকারী বাড়ির নং : 029 বয়স : 26 লিঙ্গ : মহিলা	ফটো উপলব্ধ	890	JTJ1008309	নাম : ইমাম শিকারী পিতার নাম: কাছেম শিকারী বাড়ির নং : n0028 বয়স : 76 লিঙ্গ : পুরুষ	ফটো উপলব্ধ	891	WPG0824235	নাম : সেরিনা শিকারী স্বামীর নাম: আব্দুল হাফিজ শিকারী বাড়ির নং : n0027 বয়স : 38 লিঙ্গ : মহিলা	ফটো উপলব্ধ
892	WPG1644715	নাম : সালাউদ্দিন শিকারী পিতার নাম: আব্দুল ওহাব শিকারী বাড়ির নং : n0030 বয়স : 24 লিঙ্গ : পুরুষ	ফটো উপলব্ধ	893	JTJ2625234	নাম : নূরবানু শিকারী স্বামীর নাম: আব্দুল হাকিম শিকারী বাড়ির নং : n0028 বয়স : 42 লিঙ্গ : মহিলা	ফটো উপলব্ধ	894	WPG1765288	নাম : আলাউদ্দিন শিকারী পিতার নাম: আব্দুল ওহাব শিকারী বাড়ির নং : এন0030 বয়স : 23 লিঙ্গ : পুরুষ	ফটো উপলব্ধ
895	JTJ2999753	নাম : আব্দুর রহমান শিকারী পিতার নাম: হোসেন আলি শিকারী বাড়ির নং : n0029 বয়স : 46 লিঙ্গ : পুরুষ	ফটো উপলব্ধ	896	JTJ1008325	নাম : ইনামুল হক শিকারী পিতার নাম: ইমাম শিকারী বাড়ির নং : n0028 বয়স : 48 লিঙ্গ : পুরুষ	ফটো উপলব্ধ	897	WPG1535251	নাম : হাবিবুর শিকারী পিতার নাম: রোসন আলি শিকারী বাড়ির নং : 29 বয়স : 27 লিঙ্গ : মহিলা	ফটো উপলব্ধ
898	WPG1422369	নাম : রুকসানা শিকারী স্বামীর নাম: হাসানুর হক শিকারী বাড়ির নং : n0028 বয়স : 29 লিঙ্গ : মহিলা	ফটো উপলব্ধ	899	WPG1947605	নাম : সাহাদাত শিকারী পিতার নাম: আব্দুল হাফিজ শিকারী বাড়ির নং : এন0027 বয়স : 21 লিঙ্গ : পুরুষ	ফটো উপলব্ধ	900	WPG1767094	নাম : আশ্গার উদ্দিন শিকারী পিতার নাম: আমিরালি শিকারী বাড়ির নং : N0029 বয়স : 25 লিঙ্গ : পুরুষ	ফটো উপলব্ধ

বিধানসভা নির্বাচনক্ষেত্রের নং, নাম : 136-জয়নগর  
ভাগ নং, নাম : 1-মন্ডল,মোল্লা,গাজী,শিকারী ও নস্কর পাড়া

901 নাম : আব্দুল হাফিজ শিকারী পিতার নাম: নুরালি শিকারী বাড়ির নং : n0027 বয়স : 42 লিঙ্গ : পুরুষ	JTJ2719060 ফটো উপলব্ধ	902 নাম : তমিনা শিকারী স্বামীর নাম: হাসিবুর শিকারী বাড়ির নং : এন0029 বয়স : 22 লিঙ্গ : মহিলা	WPG1945138 ফটো উপলব্ধ	903 নাম : আব্বাস উদ্দিন শিকারী পিতার নাম: আমিরালি শিকারী বাড়ির নং : n0117 বয়স : 30 লিঙ্গ : পুরুষ	WPG1422583 ফটো উপলব্ধ
904 নাম : সাহিনুর শিকারী স্বামীর নাম: আব্বাস উদ্দিন শিকারী বাড়ির নং : এন0117 বয়স : 23 লিঙ্গ : মহিলা	WPG1947431 ফটো উপলব্ধ	905 নাম : আজমাৎ শিকারী পিতার নাম: সুলতান শিকারী বাড়ির নং : n0027 বয়স : 31 লিঙ্গ : পুরুষ	WPG1422591 ফটো উপলব্ধ	906 নাম : মনিরুল শিকারী পিতার নাম: ইমাম শিকারী বাড়ির নং : n0028 বয়স : 39 লিঙ্গ : পুরুষ	WPG0542019 ফটো উপলব্ধ
907 নাম : হাসানুর হক শিকারী পিতার নাম: ইমাম শিকারী বাড়ির নং : n0028 বয়স : 32 লিঙ্গ : পুরুষ	WPG1046051 ফটো উপলব্ধ	908 নাম : জামালুদ্দিন শিকারী পিতার নাম: ইমাম শিকারী বাড়ির নং : n0028 বয়স : 30 লিঙ্গ : পুরুষ	WPG1171164 ফটো উপলব্ধ	909 নাম : ইউসুফ আলি শিকারী পিতার নাম: আমিরালী শিকারী বাড়ির নং : n0029 বয়স : 30 লিঙ্গ : পুরুষ	WPG1250331 ফটো উপলব্ধ
910 নাম : মোসলেম শিকারী পিতার নাম: হোসেন শিকারী বাড়ির নং : n0029 বয়স : 55 লিঙ্গ : পুরুষ	JTJ2625242 ফটো উপলব্ধ	911 নাম : মাগফুরা শিকারী স্বামীর নাম: মোসলেম শিকারী বাড়ির নং : n0029 বয়স : 53 লিঙ্গ : মহিলা	JTJ2625259 ফটো উপলব্ধ	912 নাম : আঃ হাকিম শিকারী পিতার নাম: হোসেন শিকারী বাড়ির নং : n0029 বয়স : 51 লিঙ্গ : পুরুষ	WPG2075646 ফটো উপলব্ধ
913 নাম : রোসন আলি শিকারী পিতার নাম: হোসেন শিকারী বাড়ির নং : n0029 বয়স : 53 লিঙ্গ : পুরুষ	JTJ1008358 ফটো উপলব্ধ	914 নাম : আসিদা শিকারী স্বামীর নাম: রোশনালী শিকারী বাড়ির নং : n0029 বয়স : 43 লিঙ্গ : মহিলা	JTJ2625267 ফটো উপলব্ধ	915 নাম : রেজাউল শিকারী পিতার নাম: রোশন আলি শিকারী বাড়ির নং : n0029 বয়স : 35 লিঙ্গ : পুরুষ	WPG1046093 ফটো উপলব্ধ
916 নাম : লতিফা শিকারী স্বামীর নাম: ইনামুল হক শিকারী বাড়ির নং : n0028 বয়স : 37 লিঙ্গ : মহিলা	WPG0824409 ফটো উপলব্ধ	917 নাম : রোজিনা শিকারী স্বামীর নাম: আব্দুর রহমান শিকারী বাড়ির নং : n0029 বয়স : 34 লিঙ্গ : মহিলা	WPG0823930 ফটো উপলব্ধ	918 নাম : নাসিমা শিকারী স্বামীর নাম: মতিয়ার রহমান মোল্লা বাড়ির নং : n0029 বয়স : 36 লিঙ্গ : মহিলা	WPG1045830 ফটো উপলব্ধ
919 নাম : আমেনা শিকারী স্বামীর নাম: আমিরালী শিকারী বাড়ির নং : n0029 বয়স : 57 লিঙ্গ : মহিলা	JTJ1008374 ফটো উপলব্ধ	920 নাম : হালিম শিকারী পিতার নাম: হোসেন আলি শিকারী বাড়ির নং : n0029 বয়স : 48 লিঙ্গ : পুরুষ	JTJ2999746 ফটো উপলব্ধ	921 নাম : আবেদা শিকারী স্বামীর নাম: হালিম শিকারী বাড়ির নং : n0029 বয়স : 33 লিঙ্গ : মহিলা	WPG0824417 ফটো উপলব্ধ
922 নাম : মতিয়ার রহমান শিকারী মায়ের নাম: হাসিনা শিকারী বাড়ির নং : n0029 বয়স : 37 লিঙ্গ : পুরুষ	WPG0824441 ফটো উপলব্ধ	923 নাম : ছলেমা শিকারী মায়ের নাম: হাসিনা শিকারী বাড়ির নং : n0029 বয়স : 36 লিঙ্গ : মহিলা	WPG0824425 ফটো উপলব্ধ	924 নাম : সাজিদা শিকারী স্বামীর নাম: আইয়ুব আলি শিকারী বাড়ির নং : n0029 বয়স : 31 লিঙ্গ : মহিলা	WPG1171149 ফটো উপলব্ধ
925 নাম : সাহাবুদ্দিন শিকারী পিতার নাম: আব্দুল ওহাব শিকারী বাড়ির নং : n0030 বয়স : 27 লিঙ্গ : পুরুষ	WPG1250554 ফটো উপলব্ধ	926 নাম : সালেমা শিকারী স্বামীর নাম: আব্দুল ওহাব শিকারী বাড়ির নং : n0030 বয়স : 49 লিঙ্গ : মহিলা	JTJ1720721 ফটো উপলব্ধ	927 নাম : রহিমা শিকারী পিতার নাম: আব্দুল ওহাব শিকারী বাড়ির নং : n0030 বয়স : 32 লিঙ্গ : মহিলা	WPG1250620 ফটো উপলব্ধ
928 নাম : আইয়ুব আলি শিকারী পিতার নাম: আমিরালী শিকারী বাড়ির নং : n0029 বয়স : 33 লিঙ্গ : পুরুষ	WPG1046176 ফটো উপলব্ধ	929 নাম : আব্দুল ছালাম শিকারী পিতার নাম: হচেন আলী শিকারী বাড়ির নং : n0029 বয়স : 30 লিঙ্গ : পুরুষ	WPG1171222 ফটো উপলব্ধ	930 নাম : মাহমুদা শিকারী স্বামীর নাম: মনিরুল শিকারী বাড়ির নং : n0028 বয়স : 29 লিঙ্গ : মহিলা	WPG1338045 ফটো উপলব্ধ

বিধানসভা নির্বাচনক্ষেত্রের নং, নাম : 136-জয়নগর  
ভাগ নং, নাম : 1-মন্ডল,মোহ্লা,গাজী,শিকারী ও নস্কর পাড়া

931 নাম : আঃ ওহাব শিকারী পিতার নাম: নুরালী শিকারী বাড়ির নং : n0030 বয়স : 59 লিঙ্গ : পুরুষ	JTJ1740315 ফটো উপলব্ধ	932 নাম : হাসিবুর শিকারী পিতার নাম: রোসন আলী শিকারী বাড়ির নং : n0029 বয়স : 30 লিঙ্গ : পুরুষ	WPG1422344 ফটো উপলব্ধ	# 933 নাম : ফজলুর রহমান শিকারী পিতার নাম: হাকিম শিকারী বাড়ির নং : n0029 বয়স : 29 লিঙ্গ : পুরুষ	WPG1422351 ফটো উপলব্ধ
934 নাম : আনোয়ার হোসেন শিকারী পিতার নাম: হালিম শিকারী বাড়ির নং : এন0029 বয়স : 21 লিঙ্গ : পুরুষ	WPG1871029 ফটো উপলব্ধ	935 নাম : ফারুক হোসেন শিকারী পিতার নাম: ইমাম শিকারী বাড়ির নং : n0028 বয়স : 28 লিঙ্গ : পুরুষ	WPG1422575 ফটো উপলব্ধ	936 নাম : তানজিলা শিকারী পিতার নাম: সুলতান শিকারী বাড়ির নং : n0027 বয়স : 33 লিঙ্গ : মহিলা	WPG1422427 ফটো উপলব্ধ
937 নাম : মোমেনা শিকারী স্বামীর নাম: ইমাম শিকারী বাড়ির নং : n0028 বয়স : 71 লিঙ্গ : মহিলা	JTJ1008317 ফটো উপলব্ধ	938 নাম : আমিরালী শিকারী পিতার নাম: হোসেন শিকারী বাড়ির নং : n0029 বয়স : 64 লিঙ্গ : পুরুষ	JTJ1008341 ফটো উপলব্ধ	939 নাম : ছেলিমা শিকারী স্বামীর নাম: আব্দুল ছালাম শিকারী বাড়ির নং : এন0029 বয়স : 26 লিঙ্গ : মহিলা	WPG1975234 ফটো উপলব্ধ
940 নাম : ইকরামুল হক শিকারী পিতার নাম: ইমাম শিকারী বাড়ির নং : n0028 বয়স : 41 লিঙ্গ : পুরুষ	JTJ2999761 ফটো উপলব্ধ	941 নাম : সুলতান শিকারী পিতার নাম: নুরালি শিকারী বাড়ির নং : n0027 বয়স : 61 লিঙ্গ : পুরুষ	JTJ1008267 ফটো উপলব্ধ	942 নাম : আর্জিনা শিকারী স্বামীর নাম: সুলতান শিকারী বাড়ির নং : n0027 বয়স : 53 লিঙ্গ : মহিলা	JTJ1008275 ফটো উপলব্ধ
943 নাম : সাজাহান শিকারী পিতার নাম: আব্দুল হাফিজ শিকারী বাড়ির নং : এন0027 বয়স : 20 লিঙ্গ : পুরুষ	WPG1962927 ফটো উপলব্ধ	944 নাম : আজিজুর রহমান সর্দার পিতার নাম: গফুর সর্দার বাড়ির নং : n0026 বয়স : 31 লিঙ্গ : পুরুষ	WPG1046309 ফটো উপলব্ধ	945 নাম : জরিণা সর্দার স্বামীর নাম: আঃ গফুর সর্দার বাড়ির নং : n0026 বয়স : 55 লিঙ্গ : মহিলা	JTJ1008473 ফটো উপলব্ধ
946 নাম : সালেহা সর্দার স্বামীর নাম: আঃ কাহার সর্দার বাড়ির নং : n0026 বয়স : 43 লিঙ্গ : মহিলা	JTJ2834653 ফটো উপলব্ধ	947 নাম : রবিউল সর্দার পিতার নাম: আব্দুল হাকিম সর্দার বাড়ির নং : n0099 বয়স : 34 লিঙ্গ : পুরুষ	WPG1045996 ফটো উপলব্ধ	948 নাম : সালেহা সর্দার স্বামীর নাম: আজিজুর রহমান সর্দার বাড়ির নং : n0026 বয়স : 29 লিঙ্গ : মহিলা	WPG1250398 ফটো উপলব্ধ
949 নাম : রাফিবা সর্দার পিতার নাম: ইসমাইল সর্দার বাড়ির নং : এন0032 বয়স : 23 লিঙ্গ : মহিলা	WPG1871086 ফটো উপলব্ধ	950 নাম : আবু হানজালা সর্দার পিতার নাম: হজরত সর্দার বাড়ির নং : n0021 বয়স : 51 লিঙ্গ : পুরুষ	JTJ1008416 ফটো উপলব্ধ	951 নাম : রেহেনা সর্দার স্বামীর নাম: ইসমাইল সর্দার বাড়ির নং : n0026 বয়স : 47 লিঙ্গ : মহিলা	JTJ1721372 ফটো উপলব্ধ
952 নাম : ইসমাইল সর্দার পিতার নাম: খোদাবক্স সর্দার বাড়ির নং : n0026 বয়স : 49 লিঙ্গ : পুরুষ	JTJ1721380 ফটো উপলব্ধ	953 নাম : সিরাজুল সর্দার পিতার নাম: আবু হানজালা সর্দার বাড়ির নং : n0021 বয়স : 28 লিঙ্গ : পুরুষ	WPG1422328 ফটো উপলব্ধ	954 নাম : রোসনারা সর্দার স্বামীর নাম: কাদের সর্দার বাড়ির নং : n0026 বয়স : 53 লিঙ্গ : মহিলা	JTJ1008457 ফটো উপলব্ধ
955 নাম : কাহার সর্দার পিতার নাম: খোদাবক্স সর্দার বাড়ির নং : n0026 বয়স : 57 লিঙ্গ : পুরুষ	JTJ1008465 ফটো উপলব্ধ	956 নাম : মোনোয়ারা সর্দার স্বামীর নাম: আবুহানজালা সর্দার বাড়ির নং : n0021 বয়স : 49 লিঙ্গ : মহিলা	JTJ1008424 ফটো উপলব্ধ	957 নাম : জয়নাল সর্দার পিতার নাম: জিয়া সর্দার বাড়ির নং : n0024 বয়স : 68 লিঙ্গ : পুরুষ	JTJ1008382 ফটো উপলব্ধ
958 নাম : মাসুদা সর্দার স্বামীর নাম: জয়নাল সর্দার বাড়ির নং : n0024 বয়স : 61 লিঙ্গ : মহিলা	JTJ1008390 ফটো উপলব্ধ	959 নাম : মনিরুল সর্দার পিতার নাম: জয়নাল সর্দার বাড়ির নং : n0024 বয়স : 33 লিঙ্গ : পুরুষ	WPG0920009 ফটো উপলব্ধ	960 নাম : আসুরা মল্লিক স্বামীর নাম: নছিম মল্লিক বাড়ির নং : n0024 বয়স : 42 লিঙ্গ : মহিলা	JTJ2625283 ফটো উপলব্ধ

বিধানসভা নির্বাচনক্ষেত্রের নং, নাম : 136-জয়নগর  
ভাগ নং, নাম : 1-মন্ডল,মোল্লা,গাজী,শিকারী ও নস্কর পাড়া

961	WPG1046127	ফটো উপলব্ধ	962	JTJ1741297	ফটো উপলব্ধ	963	WPG1811041	ফটো উপলব্ধ
নাম : আমানুল্লা সরদার পিতার নাম: জয়নাল আবেদীন সরদার বাড়ির নং : n0024 বয়স : 31 লিঙ্গ : পুরুষ			নাম : হান্নান সর্দার পিতার নাম: জিয়াদ সর্দার বাড়ির নং : n0025 বয়স : 61 লিঙ্গ : পুরুষ			নাম : হাফিজুল সর্দার পিতার নাম: আবুহংজালা সর্দার বাড়ির নং : এন0021 বয়স : 35 লিঙ্গ : পুরুষ		
964	JTJ1008481	ফটো উপলব্ধ	965	JTJ1008432	ফটো উপলব্ধ	966	WPG1516137	ফটো উপলব্ধ
নাম : কারিমা সর্দার স্বামীর নাম: হান্নান সর্দার বাড়ির নং : n0025 বয়স : 57 লিঙ্গ : মহিলা			নাম : আঃ গফুর সর্দার পিতার নাম: খোদাবক্স সর্দার বাড়ির নং : n0026 বয়স : 61 লিঙ্গ : পুরুষ			নাম : আমিনা সরদার স্বামীর নাম: আব্দুল হালিম সরদার বাড়ির নং : 24 বয়স : 36 লিঙ্গ : মহিলা		
967	WPG1797091	ফটো উপলব্ধ	968	RUL2072676	ফটো উপলব্ধ	969	WPG1644723	ফটো উপলব্ধ
নাম : রাজিবুল সর্দার পিতার নাম: আব্দুল হাকিম সর্দার বাড়ির নং : N0100 বয়স : 23 লিঙ্গ : পুরুষ			নাম : রুবাইয়া লস্কর স্বামীর নাম: সাবির আহমেদ লস্কর বাড়ির নং : 000 বয়স : 25 লিঙ্গ : মহিলা			নাম : সবিলা সরদার স্বামীর নাম: হাবিব রহমান সরদার বাড়ির নং : 00 বয়স : 29 লিঙ্গ : মহিলা		
970	WPG1516178	ফটো উপলব্ধ	971	WPG1046002	ফটো উপলব্ধ	972	JTJ2912202	ফটো উপলব্ধ
নাম : হাকিমা সরদার স্বামীর নাম: মনিরুল সরদার বাড়ির নং : 24 বয়স : 29 লিঙ্গ : মহিলা			নাম : হাবিব রহমান সরদার পিতার নাম: আব্দুল হাকিম সরদার বাড়ির নং : n0100 বয়স : 35 লিঙ্গ : পুরুষ			নাম : জিয়ারুল সরদার পিতার নাম: আঃ গোফুর সরদার বাড়ির নং : n0101 বয়স : 39 লিঙ্গ : পুরুষ		
973	WPG1250711	ফটো উপলব্ধ	974	WPG1644525	ফটো উপলব্ধ	975	JTJ1008499	ফটো উপলব্ধ
নাম : রেহেনা সরদার স্বামীর নাম: জিয়ারুল সরদার বাড়ির নং : n0101 বয়স : 34 লিঙ্গ : মহিলা			নাম : সাহিদ হোসেন সরদার পিতার নাম: কাদের সরদার বাড়ির নং : 00 বয়স : 25 লিঙ্গ : পুরুষ			নাম : জালাল সেখ পিতার নাম: দানেছ সেখ বাড়ির নং : n0060 বয়স : 73 লিঙ্গ : পুরুষ		
976	WPG1250737	ফটো উপলব্ধ	977	JTJ1008523	ফটো উপলব্ধ	978	JTJ1008531	ফটো উপলব্ধ
নাম : নাসির সেখ পিতার নাম: জালাল সেখ বাড়ির নং : n0060 বয়স : 32 লিঙ্গ : পুরুষ			নাম : শরিফান মণ্ডল স্বামীর নাম: রবিউল মণ্ডল বাড়ির নং : n0060 বয়স : 55 লিঙ্গ : মহিলা			নাম : হাসিনা সেখ স্বামীর নাম: আনজ্জেদ সেখ বাড়ির নং : n0031 বয়স : 71 লিঙ্গ : মহিলা		
979	WPG0823955	ফটো উপলব্ধ	980	JTJ2834349	ফটো উপলব্ধ	981	JTJ2273290	ফটো উপলব্ধ
নাম : আকবর আলি সেখ মায়ের নাম: হাসিনা সেখ বাড়ির নং : n0031 বয়স : 38 লিঙ্গ : পুরুষ			নাম : জাকির হোসেন সেখ পিতার নাম: আনজ্জেদ সেখ বাড়ির নং : n0031 বয়স : 51 লিঙ্গ : পুরুষ			নাম : আমজ্জেদ সেখ পিতার নাম: ইয়াকুব সেখ বাড়ির নং : n0031 বয়স : 49 লিঙ্গ : পুরুষ		
982	WPG0721696	ফটো উপলব্ধ	983	WPG0721464	ফটো উপলব্ধ	984	WPG0542076	ফটো উপলব্ধ
নাম : মুসলিমা সেখ স্বামীর নাম: আমজ্জেদ সেখ বাড়ির নং : n0031 বয়স : 36 লিঙ্গ : মহিলা			নাম : তানজিলা সেখ স্বামীর নাম: জাকির হোসেন সেখ বাড়ির নং : n0031 বয়স : 40 লিঙ্গ : মহিলা			নাম : রবিউল শিকারী পিতার নাম: রোশন শিকারী বাড়ির নং : n0031 বয়স : 36 লিঙ্গ : পুরুষ		
985	WPG0920322	ফটো উপলব্ধ	986	WPG1250729	ফটো উপলব্ধ	987	WPG1352939	ফটো উপলব্ধ
নাম : হাফিজুল সেখ পিতার নাম: জালাল সেখ বাড়ির নং : n0060 বয়স : 40 লিঙ্গ : পুরুষ			নাম : আইমা সেখ স্বামীর নাম: হাফিজুল সেখ বাড়ির নং : n0060 বয়স : 36 লিঙ্গ : মহিলা			নাম : এবাদালী সেখ পিতার নাম: জয়নাল আবেদীন সেখ বাড়ির নং : n0016 বয়স : 35 লিঙ্গ : পুরুষ		
988	JTJ1005503	ফটো উপলব্ধ	989	JTJ1005495	ফটো উপলব্ধ	990	JTJ2999852	ফটো উপলব্ধ
নাম : মারুফা গাজী স্বামীর নাম: ইলিয়াছ গাজী বাড়ির নং : n0016 বয়স : 54 লিঙ্গ : মহিলা			নাম : ইলিয়াছ গাজী পিতার নাম: আকবর গাজী বাড়ির নং : n0016 বয়স : 56 লিঙ্গ : পুরুষ			নাম : সরবানু সেখ স্বামীর নাম: জয়নাল আবেদীন সেখ বাড়ির নং : n0016 বয়স : 47 লিঙ্গ : মহিলা		

বিধানসভা নির্বাচনক্ষেত্রের নং, নাম : 136-জয়নগর  
ভাগ নং, নাম : 1-মন্ডল,মোল্লা,গাজী,শিকারী ও নস্কর পাড়া

991 নাম : হালিমা শিকারী স্বামীর নাম : রবিউল শিকারী বাড়ির নং : n0031 বয়স : 34 লিঙ্গ : মহিলা	WPG1046101 ফটো উপলব্ধ	992 নাম : জাহিদুর রহমান সেখ পিতার নাম : জাকির হোসেন সেখ বাড়ির নং : এন0031 বয়স : 23 লিঙ্গ : পুরুষ	WPG1765064 ফটো উপলব্ধ	993 নাম : জয়নাল আবেদিন সেখ পিতার নাম : আকতারআলি সেখ বাড়ির নং : n0016 বয়স : 71 লিঙ্গ : পুরুষ	WB/15/102/219380 ফটো উপলব্ধ
994 নাম : মাসুমা সেখ স্বামীর নাম : আবেদালী সেখ বাড়ির নং : 16 বয়স : 25 লিঙ্গ : মহিলা	WPG1516129 ফটো উপলব্ধ	995 নাম : জাসমিনা সেখ পিতার নাম : জালাল সেখ বাড়ির নং : n0060 বয়স : 34 লিঙ্গ : মহিলা	WPG1488493 ফটো উপলব্ধ	996 নাম : হজরত সেখ পিতার নাম : জয়নাল আবেদিন সেখ বাড়ির নং : n0016 বয়স : 33 লিঙ্গ : পুরুষ	WPG1488501 ফটো উপলব্ধ
997 নাম : আবেদালী সেখ পিতার নাম : জয়নাল আবেদিন সেখ বাড়ির নং : n0109 বয়স : 33 লিঙ্গ : পুরুষ	WPG1338029 ফটো উপলব্ধ	998 নাম : মারুফা সেখ স্বামীর নাম : আকবর আলি সেখ বাড়ির নং : n0031 বয়স : 35 লিঙ্গ : মহিলা	WPG1422336 ফটো উপলব্ধ	999 নাম : সহরজান মন্ডল পিতার নাম : শেখ মন্ডল বাড়ির নং : এন0082 বয়স : 38 লিঙ্গ : মহিলা	TYK2656148 ফটো উপলব্ধ
1000 নাম : রোকেয়া গাজী স্বামীর নাম : এমতিয়াজ আহমদ গাজী বাড়ির নং : এন0002 বয়স : 24 লিঙ্গ : মহিলা	WPG2015949 ফটো উপলব্ধ	1001 নাম : নুরুল আমিন মোল্লা পিতার নাম : ইব্রাহিম মোল্লা বাড়ির নং : এন0069 বয়স : 21 লিঙ্গ : পুরুষ	WPG2016145 ফটো উপলব্ধ	1002 নাম : নফিজা শিকারী স্বামীর নাম : আশ্ফার উদ্দিন শিকারী বাড়ির নং : এন0005 বয়স : 22 লিঙ্গ : মহিলা	WPG2016152 ফটো উপলব্ধ
1003 নাম : মমতাজ লস্কর স্বামীর নাম : উসামা লস্কর বাড়ির নং : এন0045 বয়স : 23 লিঙ্গ : মহিলা	WPG2019917 ফটো উপলব্ধ	1004 নাম : সুরাইয়া লস্কর স্বামীর নাম : মস্তাকিম লস্কর বাড়ির নং : এন0041 বয়স : 19 লিঙ্গ : মহিলা	WPG2019925 ফটো উপলব্ধ	1005 নাম : খাদিজা মোলা স্বামীর নাম : আলমগীর মোল্লা বাড়ির নং : এন0051 বয়স : 20 লিঙ্গ : মহিলা	WPG2020428 ফটো উপলব্ধ
1006 নাম : সেলিমা মন্ডল স্বামীর নাম : জাকারিয়া মন্ডল বাড়ির নং : এন0077 বয়স : 20 লিঙ্গ : মহিলা	WPG2021996 ফটো উপলব্ধ	1007 নাম : রেশমি মোল্লা স্বামীর নাম : আব্দুর রাউপ মোল্লা বাড়ির নং : এন0049 বয়স : 27 লিঙ্গ : মহিলা	WPG2022705 ফটো উপলব্ধ	1008 নাম : সানিয়া মন্ডল স্বামীর নাম : মোস্তাকিম মন্ডল বাড়ির নং : এন0074 বয়স : 20 লিঙ্গ : মহিলা	WPG2028264 ফটো উপলব্ধ
1009 নাম : রোজিনা গাজী স্বামীর নাম : নুরজামাল গাজী বাড়ির নং : এন0008 বয়স : 24 লিঙ্গ : মহিলা	RUL2333755 ফটো উপলব্ধ	1010 নাম : ফাইয়াজ আহমেদ মোল্লা পিতার নাম : আব্দুল মালেক মোল্লা বাড়ির নং : এন0066 বয়স : 19 লিঙ্গ : পুরুষ	WPG2045581 ফটো উপলব্ধ	1011 নাম : সাইমিন গাজী স্বামীর নাম : রাকিব গাজী বাড়ির নং : এন0012 বয়স : 21 লিঙ্গ : মহিলা	WPG2045698 ফটো উপলব্ধ
1012 নাম : হাছিনা পাইক স্বামীর নাম : সালিম পাইক বাড়ির নং : এন0038 বয়স : 22 লিঙ্গ : মহিলা	WPG2045789 ফটো উপলব্ধ	1013 নাম : রুবিনা মন্ডল স্বামীর নাম : মনিরুল মন্ডল বাড়ির নং : এন0048 বয়স : 20 লিঙ্গ : মহিলা	WPG2046233 ফটো উপলব্ধ	1014 নাম : সাবির হোসেন গাজী পিতার নাম : ইসরাফিল গাজী বাড়ির নং : এন0032 বয়স : 20 লিঙ্গ : পুরুষ	WPG2047579 ফটো উপলব্ধ
1015 নাম : রাকেশ লস্কর পিতার নাম : আনছার লস্কর বাড়ির নং : এন0039 বয়স : 21 লিঙ্গ : পুরুষ	WPG2048569 ফটো উপলব্ধ	1016 নাম : রাকিব হোসেন মোল্লা পিতার নাম : আবু কলাম মোল্লা বাড়ির নং : এন0070 বয়স : 20 লিঙ্গ : পুরুষ	WPG2048726 ফটো উপলব্ধ	1017 নাম : রেহেনা পারভীন মন্ডল স্বামীর নাম : আইউব আলি মন্ডল বাড়ির নং : এন0077 বয়স : 21 লিঙ্গ : মহিলা	WPG2050078 ফটো উপলব্ধ
1018 নাম : রোকেয়া গাজী স্বামীর নাম : সাদাম গাজী বাড়ির নং : এন0004 বয়স : 24 লিঙ্গ : মহিলা	WPG2049823 ফটো উপলব্ধ	1019 নাম : রেজিনা পাইক স্বামীর নাম : সাইদুল পাইক বাড়ির নং : এন0038 বয়স : 21 লিঙ্গ : মহিলা	WPG2049906 ফটো উপলব্ধ	1020 নাম : নূরবান গাজী স্বামীর নাম : আলমগীর গাজী বাড়ির নং : এন0004 বয়স : 44 লিঙ্গ : মহিলা	WPG2050615 ফটো উপলব্ধ

1021	WPG2051050	ফটো উপলব্ধ	নাম : আনতিয়াজ আহমেদ গাজী পিতার নাম: জাকির হোসেন গাজী বাড়ির নং : এন0062 বয়স : 27 লিঙ্গ : পুরুষ	1022	WPG2051407	ফটো উপলব্ধ	নাম : সালেকুর রহমান মোল্লা পিতার নাম: আতাহার মোল্লা বাড়ির নং : এন004 বয়স : 19 লিঙ্গ : পুরুষ	1023	WPG2051506	ফটো উপলব্ধ	নাম : মিজানুর লস্কর পিতার নাম: আকবর লস্কর বাড়ির নং : এন0039 বয়স : 19 লিঙ্গ : পুরুষ
1024	RUL1549773	ফটো উপলব্ধ	নাম : মোনোয়ারা গাজী স্বামীর নাম: সুইদুল্যা গাজী বাড়ির নং : এন0012 বয়স : 31 লিঙ্গ : মহিলা	1025	WPG2052041	ফটো উপলব্ধ	নাম : আসিফা লস্কর স্বামীর নাম: জাহির হোসেন লস্কর বাড়ির নং : এন0041 বয়স : 21 লিঙ্গ : মহিলা	1026	WPG2052751	ফটো উপলব্ধ	নাম : মনিরা মোল্লা পিতার নাম: আব্দুল মান্নান মোল্লা বাড়ির নং : এন0066 বয়স : 22 লিঙ্গ : মহিলা
1027	WPG2053205	ফটো উপলব্ধ	নাম : হুসাইন গাজী পিতার নাম: জালাল উদ্দিন গাজী বাড়ির নং : এন0015 বয়স : 26 লিঙ্গ : পুরুষ	1028	WPG2053262	ফটো উপলব্ধ	নাম : মিরাজ মন্ডল পিতার নাম: মুছা মন্ডল বাড়ির নং : এন0073 বয়স : 22 লিঙ্গ : পুরুষ	1029	WPG2054021	ফটো উপলব্ধ	নাম : রুবিনা গাজী স্বামীর নাম: রেজাউল গাজী বাড়ির নং : এন0008 বয়স : 21 লিঙ্গ : মহিলা
1030	WPG2054096	ফটো উপলব্ধ	নাম : সাকির আহমেদ মন্ডল পিতার নাম: সাজাহান মন্ডল বাড়ির নং : এন00083 বয়স : 19 লিঙ্গ : পুরুষ	1031	WPG2054294	ফটো উপলব্ধ	নাম : জাসমিনা গাজী স্বামীর নাম: নাসির উদ্দিন গাজী বাড়ির নং : এন0048 বয়স : 24 লিঙ্গ : মহিলা	1032	WPG2054567	ফটো উপলব্ধ	নাম : সাবানা মোল্লা স্বামীর নাম: রবিউল মোল্লা বাড়ির নং : এন0050 বয়স : 22 লিঙ্গ : মহিলা
1033	WPG2055556	ফটো উপলব্ধ	নাম : হারুন রসিদ গাজী পিতার নাম: মোসলেম গাজী বাড়ির নং : এন0004 বয়স : 38 লিঙ্গ : পুরুষ	1034	WPG2056844	ফটো উপলব্ধ	নাম : শহর আলি শিকারি পিতার নাম: আব্দুল হাফিজ শিকারি বাড়ির নং : এন0027 বয়স : 19 লিঙ্গ : পুরুষ	1035	WPG2057115	ফটো উপলব্ধ	নাম : মিজানুর মন্ডল পিতার নাম: মুছা মন্ডল বাড়ির নং : এন0073 বয়স : 20 লিঙ্গ : পুরুষ

1036	1	WPG2061125	ফটো উপলব্ধ	1037	1	WPG2061273	ফটো উপলব্ধ	1038	1	WPG2065324	ফটো উপলব্ধ
নাম : জোহরা শিকারী স্বামীর নাম: ফজলুর রহমান শিকারী বাড়ির নং : এন0029 বয়স : 21 লিঙ্গ : মহিলা				নাম : মারুফা গাজী স্বামীর নাম: হারুন রসিদ গাজী বাড়ির নং : এন0004 বয়স : 26 লিঙ্গ : মহিলা				নাম : মোহি উদ্দিন গাজী পিতার নাম: আবুতাহের গাজী বাড়ির নং : এন0048 বয়স : 23 লিঙ্গ : পুরুষ			
1039	1	WPG2065308	ফটো উপলব্ধ	1040	1	WPG2065233	ফটো উপলব্ধ	1041	1	WPG2065209	ফটো উপলব্ধ
নাম : আসিকুর রহমান মোল্লা পিতার নাম: মহিউদ্দিন মোল্লা বাড়ির নং : এন0080 বয়স : 18 লিঙ্গ : পুরুষ				নাম : সাবির হোসেন লস্কর পিতার নাম: ফিরোজ উদ্দিন লস্কর বাড়ির নং : এন0078 বয়স : 19 লিঙ্গ : পুরুষ				নাম : সাবিনা শিকারী স্বামীর নাম: কামালুদ্দিন শিকারী বাড়ির নং : এন0028 বয়স : 21 লিঙ্গ : মহিলা			
1042	1	WPG2065084	ফটো উপলব্ধ	1043	1	WPG2065720	ফটো উপলব্ধ	1044	1	WPG2066090	ফটো উপলব্ধ
নাম : অলিহোসেন শেখ পিতার নাম: অন্জদ শেখ বাড়ির নং : এস/ও অন্জদ বয়স : 49 লিঙ্গ : পুরুষ				নাম : হাসিবা মন্ডল পিতার নাম: এচাহাক মন্ডল বাড়ির নং : এন0049 বয়স : 21 লিঙ্গ : মহিলা				নাম : মসিবুর রহমান মোল্লা পিতার নাম: নাসির উদ্দিন মোল্লা বাড়ির নং : এন0065 বয়স : 18 লিঙ্গ : পুরুষ			
1045	1	WPG2069953	ফটো উপলব্ধ	1046	1	WPG2069961	ফটো উপলব্ধ	1047	1	WPG2070035	ফটো উপলব্ধ
নাম : সাবির হোসেন সর্দার মায়ের নাম: রোসনারা সর্দার বাড়ির নং : এন0026 বয়স : 24 লিঙ্গ : পুরুষ				নাম : হাসনাবানু শিকারী স্বামীর নাম: সালাউদ্দিন শিকারী বাড়ির নং : এন0030 বয়স : 23 লিঙ্গ : মহিলা				নাম : রাফিবা গাজী স্বামীর নাম: ওবাইদুল্লা গাজী বাড়ির নং : ঠাকুরচক বয়স : 21 লিঙ্গ : মহিলা			
1048	1	WPG2070084	ফটো উপলব্ধ	1049	1	WPG2070225	ফটো উপলব্ধ	1050	1	WPG2070720	ফটো উপলব্ধ
নাম : সাজিদুর রহমান মোল্লা পিতার নাম: আতাহার মোল্লা বাড়ির নং : এন0068 বয়স : 22 লিঙ্গ : পুরুষ				নাম : সাহিদ হোসেন গাজী পিতার নাম: ছয়রাপ গাজী বাড়ির নং : এন0001 বয়স : 18 লিঙ্গ : পুরুষ				নাম : এনামুল মন্ডল পিতার নাম: আনসার আলি মন্ডল বাড়ির নং : এন0077 বয়স : 18 লিঙ্গ : পুরুষ			
1051	1	WPG2072551	ফটো উপলব্ধ	1052	1	WPG2072569	ফটো উপলব্ধ	1053	1	WPG2072627	ফটো উপলব্ধ
নাম : মাহমুদুল হাসান গাজী পিতার নাম: আবেদআলি গাজী বাড়ির নং : এন0002 বয়স : 22 লিঙ্গ : পুরুষ				নাম : ইউসুফ মোল্যা পিতার নাম: ইছাওবাইদি মোল্যা বাড়ির নং : এন0069 বয়স : 18 লিঙ্গ : পুরুষ				নাম : নাজিরা গাজী স্বামীর নাম: আমানউল্লা গাজী বাড়ির নং : এন0014 বয়স : 22 লিঙ্গ : মহিলা			
1054	1	WPG2073856	ফটো উপলব্ধ	1055	1	WPG2074292	ফটো উপলব্ধ	1056	1	WPG2074466	ফটো উপলব্ধ
নাম : ফরিদা সর্দার স্বামীর নাম: মনিরুল সর্দার বাড়ির নং : ঠাকুরচক বয়স : 32 লিঙ্গ : মহিলা				নাম : সাকির হোসেন মণ্ডল পিতার নাম: নুর আমিন মণ্ডল বাড়ির নং : এন0087/এ/3 বয়স : 18 লিঙ্গ : পুরুষ				নাম : মামুন রসিদ মোল্লা পিতার নাম: মুছা মোল্লা বাড়ির নং : এন0069 বয়স : 20 লিঙ্গ : পুরুষ			
1057	1	WPG2074680	ফটো উপলব্ধ	1058	1	WPG2074714	ফটো উপলব্ধ	1059	1	WPG2074722	ফটো উপলব্ধ
নাম : রবিউল গাজী পিতার নাম: আবুজাফর গাজী বাড়ির নং : এন0034 বয়স : 29 লিঙ্গ : পুরুষ				নাম : রজিনা গাজী স্বামীর নাম: মনসুর গাজী বাড়ির নং : এন0004 বয়স : 30 লিঙ্গ : মহিলা				নাম : সুমাইয়া মোল্লা স্বামীর নাম: রবিউল মোল্লা বাড়ির নং : এন0070 বয়স : 21 লিঙ্গ : মহিলা			
1060	1	WPG2074953	ফটো উপলব্ধ	1061	1	WPG2075075	ফটো উপলব্ধ				
নাম : হোসনেহারা লস্কর স্বামীর নাম: সাহাজান লস্কর বাড়ির নং : এন00 বয়স : 22 লিঙ্গ : মহিলা				নাম : ইমরান সরদার পিতার নাম: ইসমাইল সরদার বাড়ির নং : ঠাকুরচক বয়স : 20 লিঙ্গ : পুরুষ							

নির্বাচক সংখ্যার সারসংক্ষেপ :								
A) নির্বাচকের সংখ্যা :								
	নির্বাচক তালিকার প্রকৃতি	নির্বাচক তালিকার পরিচিতি :	নির্বাচকের সংখ্যা :					
			পুরুষ	মহিলা	তৃতীয় লিঙ্গ	মোট		
I	মূল তালিকা	মূল তালিকা	বিশেষ নিবিড় সংশোধনী ২০২৬-এর চূড়ান্ত ভোটার তালিকা		563	472	0	1035
II	1- সংযোজন তালিকা	সংযোজনী 1	বিশেষ সংক্ষিপ্ত সংশোধন 2026		15	11	0	26
III	2- বিয়োজন তালিকা	সংযোজনী 1	বিশেষ সংক্ষিপ্ত সংশোধন 2026		0	1	0	1
IV	'লিঙ্গ ক্ষেত্রের' পরিবর্তনের কারণে পার্থক্য			0	0	0	0	
নির্বাচকের মোট সংখ্যা (I+II-III+IV)				578	482	0	1060	
B) ক্রটি সংশোধনের সংখ্যা :								
নির্বাচক তালিকার প্রকৃতি	নির্বাচক তালিকার পরিচিতি :	ক্রটি সংশোধনের সংখ্যা :						
সংযোজনী 1	বিশেষ সংক্ষিপ্ত সংশোধন 2026	3						

নির্বাচক নিবন্ধন আধিকারিকের স্বাক্ষর

E-মৃত, S-স্থানান্তরিত, R-একাধিকবার অন্তর্ভুক্ত, M-নিখোঁজ, Q-যোগ্য নহে