

## নির্বাচক তালিকা 2026 S25 পশ্চিমবঙ্গ

বিধানসভা নির্বাচনক্ষেত্রের নং, নাম ও সংরক্ষণের স্থিতি : 143 - ডায়মণ্ডহারবার (সাধারণ)		অংশ নং : 12																			
বিধানসভা নির্বাচনক্ষেত্রটি যে লোকসভা নির্বাচনক্ষেত্রের / ক্ষেত্রসমূহের অন্তর্ভুক্ত তার নং, নাম ও সংরক্ষণ স্থিতি : 21 - ডায়মণ্ডহারবার (সাধারণ)																					
1. সংশোধনের পূর্ণ বিবরণ																					
সংশোধনের বৎসর :	2026	নির্বাচক তালিকার পরিচিতি :																			
ভিত্তি তারিখ :	01-01-2026	বিশেষ নিবিড় সংশোধনী ২০২৬-এর চূড়ান্ত ভোটার তালিকা																			
সংশোধনের প্রকৃতি :	বিশেষ নিবিড় সংশোধনী 2026																				
প্রকাশনার তারিখ :	28-02-2026																				
2. অংশ ও নির্বাচনী এলাকার পূর্ণ বিবরণ :																					
অংশের ভাগ নং ও নাম :																					
1-মহেশ্বরা উত্তর পাড়া		<table border="1" style="width: 100%; border-collapse: collapse;"> <tr> <td>প্রধান শহর/গ্রাম</td> <td>: মুকুন্দপুর</td> </tr> <tr> <td>ওয়ার্ড</td> <td>:</td> </tr> <tr> <td>থানা</td> <td>: রামনগর</td> </tr> <tr> <td>গ্রাম পঞ্চায়েত</td> <td>: নুরপুর</td> </tr> <tr> <td>ব্লক</td> <td>: ডায়মন্ড হারবার-2</td> </tr> <tr> <td>মহকুমা</td> <td>: ডায়মন্ড হারবার</td> </tr> <tr> <td>জেলা</td> <td>: দক্ষিণ 24 পরগণা</td> </tr> <tr> <td>পিন</td> <td>: 743368</td> </tr> </table>				প্রধান শহর/গ্রাম	: মুকুন্দপুর	ওয়ার্ড	:	থানা	: রামনগর	গ্রাম পঞ্চায়েত	: নুরপুর	ব্লক	: ডায়মন্ড হারবার-2	মহকুমা	: ডায়মন্ড হারবার	জেলা	: দক্ষিণ 24 পরগণা	পিন	: 743368
প্রধান শহর/গ্রাম	: মুকুন্দপুর																				
ওয়ার্ড	:																				
থানা	: রামনগর																				
গ্রাম পঞ্চায়েত	: নুরপুর																				
ব্লক	: ডায়মন্ড হারবার-2																				
মহকুমা	: ডায়মন্ড হারবার																				
জেলা	: দক্ষিণ 24 পরগণা																				
পিন	: 743368																				
2-মহেশ্বরা দক্ষিণ পাড়া																					
3. ভোট গ্রহন কেন্দ্রের পূর্ণ বিবরণ :																					
ভোট গ্রহন কেন্দ্রের নং, নাম :		ভোট গ্রহন কেন্দ্রের শ্রেণী :		গ্রামীণ																	
12 - মহেশ্বরা অঃ প্রাঃ বিদ্যালয়		এই অংশে সহায়ক ভোটগ্রহন কেন্দ্রের সংখ্যা		0																	
ভোট গ্রহন কেন্দ্রের ঠিকানা :		:																			
মহেশ্বরা অঃ প্রাঃ বিদ্যালয়, মহেশ্বরা																					
4. নির্বাচকের সংখ্যা :																					
প্রথম ক্রমিক নং	শেষ ক্রমিক নং	মোট সংখ্যা																			
		পুরুষ	মহিলা	তৃতীয় লিঙ্গ	মোট																
1	894	450	444	0	894																

নির্বাচক নিবন্ধন আধিকারিকের স্বাক্ষর

Nazri Naksha

Google Map View

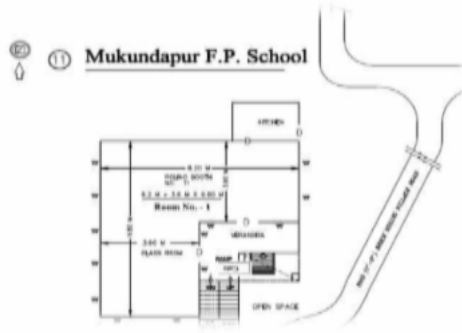

Polling Station Building Front View

Polling Station Front View



Cad View

Key MAP View

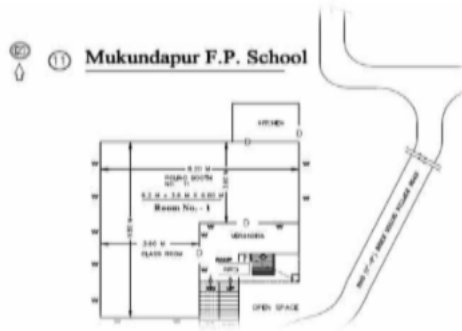

1 নাম : আদিত্য আদক পিতার নাম: তপন কুমার আদক বাড়ির নং : এন001 বয়স : 21 লিঙ্গ : পুরুষ	NSE2389914 ফটো উপলব্ধ	2 নাম : সুজল আদক পিতার নাম: অমর আদক বাড়ির নং : n0051 বয়স : 24 লিঙ্গ : পুরুষ	NSE2125664 ফটো উপলব্ধ	3 নাম : অমিয় আদক পিতার নাম: সুকুমার আদক বাড়ির নং : n0051 বয়স : 47 লিঙ্গ : পুরুষ	FLL2697993 ফটো উপলব্ধ
4 নাম : অমর আদক পিতার নাম: সুকুমার আদক বাড়ির নং : n0051 বয়স : 49 লিঙ্গ : পুরুষ	FLL2697977 ফটো উপলব্ধ	5 নাম : সমর আদক পিতার নাম: সুকুমার আদক বাড়ির নং : n0051 বয়স : 51 লিঙ্গ : পুরুষ	WB/17/119/123034 ফটো উপলব্ধ	6 নাম : মিনতি আদক পিতার নাম: সুকুমার আদক বাড়ির নং : n0051 বয়স : 53 লিঙ্গ : মহিলা	FLL2697969 ফটো উপলব্ধ
7 নাম : অনিতা আদক পিতার নাম: সুকুমার আদক বাড়ির নং : n0051 বয়স : 55 লিঙ্গ : মহিলা	FLL3138229 ফটো উপলব্ধ	8 নাম : প্রিয়াঙ্কা কুঁতি স্বামীর নাম: সৌমেন কুঁতি বাড়ির নং : n001 বয়স : 26 লিঙ্গ : মহিলা	NSE2126209 ফটো উপলব্ধ	9 নাম : মিতা কুঁতি স্বামীর নাম: বাবনা কুঁতি বাড়ির নং : n0082 বয়স : 39 লিঙ্গ : মহিলা	FLL3304466 ফটো উপলব্ধ
10 নাম : বাবনা কুঁতি পিতার নাম: মোহন কুঁতি বাড়ির নং : n0082 বয়স : 57 লিঙ্গ : পুরুষ	WB/17/119/123535 ফটো উপলব্ধ	11 নাম : শ্যামলী কুঁতি স্বামীর নাম: মোহন কুঁতি বাড়ির নং : n0082 বয়স : 73 লিঙ্গ : মহিলা	WB/17/119/123534 ফটো উপলব্ধ	12 নাম : সুমনা কর স্বামীর নাম: সন্তোষ কর বাড়ির নং : এন0058 বয়স : 28 লিঙ্গ : মহিলা	NSE1713973 ফটো উপলব্ধ
13 নাম : পরিতোষ সামন্ত পিতার নাম: সুন্দর সামন্ত বাড়ির নং : n0058 বয়স : 47 লিঙ্গ : পুরুষ	FLL2698652 ফটো উপলব্ধ	14 নাম : সন্তোষ কর পিতার নাম: শম্ভুনাথ কর বাড়ির নং : n0058 বয়স : 36 লিঙ্গ : পুরুষ	NSE1812866 ফটো উপলব্ধ	15 নাম : শম্ভুনাথ কর পিতার নাম: মানিক কর বাড়ির নং : n0058 বয়স : 64 লিঙ্গ : পুরুষ	NSE1609627 ফটো উপলব্ধ
16 নাম : রিনা কর স্বামীর নাম: শম্ভুনাথ কর বাড়ির নং : n0058 বয়স : 61 লিঙ্গ : মহিলা	NSE1609635 ফটো উপলব্ধ	17 নাম : মৃত্যঞ্জয় সামন্ত পিতার নাম: সুন্দর সামন্ত বাড়ির নং : n0058 বয়স : 49 লিঙ্গ : পুরুষ	WB/17/119/123116 ফটো উপলব্ধ	18 নাম : বন্দনা সামন্ত স্বামীর নাম: মৃত্যঞ্জয় সামন্ত বাড়ির নং : n0058 বয়স : 47 লিঙ্গ : মহিলা	FLL3138476 ফটো উপলব্ধ
19 নাম : পলি সামন্ত স্বামীর নাম: পরিতোষ সামন্ত বাড়ির নং : n0058 বয়স : 41 লিঙ্গ : মহিলা	FLL3046067 ফটো উপলব্ধ	20 নাম : রামপ্রসাদ সামন্ত পিতার নাম: সুন্দর সামন্ত বাড়ির নং : n0058 বয়স : 44 লিঙ্গ : পুরুষ	FLL2312833 ফটো উপলব্ধ	21 নাম : জ্যোৎস্নারানী খাঁ স্বামীর নাম: রবীন খাঁ বাড়ির নং : n0012 বয়স : 63 লিঙ্গ : মহিলা	WB/17/119/123124 ফটো উপলব্ধ
22 নাম : রবিন চন্দ্র খাঁ পিতার নাম: দেবেন্দ্র খাঁ বাড়ির নং : n0012 বয়স : 69 লিঙ্গ : পুরুষ	NSE2389799 ফটো উপলব্ধ	23 নাম : সুজয় দাস পিতার নাম: অরুণ কুমার দাস বাড়ির নং : n0023 বয়স : 39 লিঙ্গ : পুরুষ	FLL2699437 ফটো উপলব্ধ	24 নাম : সুমিত্রা দাস স্বামীর নাম: সুজয় দাস বাড়ির নং : n0023 বয়স : 34 লিঙ্গ : মহিলা	RUN1170059 ফটো উপলব্ধ
25 নাম : সুস্মিতা শী মন্ডল স্বামীর নাম: পুনয় শী বাড়ির নং : এন001 বয়স : 22 লিঙ্গ : মহিলা	NSE2389989 ফটো উপলব্ধ	26 নাম : আদিত্য গুহাইত মায়ের নাম: মীরা গুহাইত বাড়ির নং : এন001 বয়স : 23 লিঙ্গ : পুরুষ	NSE2389872 ফটো উপলব্ধ	27 নাম : কৌশিক খাঁ পিতার নাম: মলয় কুমার খাঁ বাড়ির নং : নুর পুর বয়স : 21 লিঙ্গ : পুরুষ	NSE2389898 ফটো উপলব্ধ
28 নাম : কিরণ কুমার খাঁ পিতার নাম: অসিত খাঁ বাড়ির নং : এন001 বয়স : 21 লিঙ্গ : পুরুষ	NSE2389948 ফটো উপলব্ধ	29 নাম : তনিমা খাঁ পিতার নাম: সুরত খাঁ বাড়ির নং : এন0001 বয়স : 22 লিঙ্গ : মহিলা	NSE2381051 ফটো উপলব্ধ	30 নাম : মোনালিসা খাঁ পিতার নাম: সরোজ কুমার খাঁ বাড়ির নং : এন0021 বয়স : 22 লিঙ্গ : মহিলা	NSE2368595 ফটো উপলব্ধ

31 নাম : ইন্দ্রানী খাণ্ড পিতার নাম: কমল খাণ্ড বাড়ির নং : এন0015 বয়স : 22 লিঙ্গ : মহিলা	NSE2374452 ফটো উপলব্ধ	32 নাম : অঞ্জলী শী পিতার নাম: বিকাশ শী বাড়ির নং : এন001 বয়স : 22 লিঙ্গ : মহিলা	NSE2351138 ফটো উপলব্ধ	33 নাম : রিষা যতি পিতার নাম: অরুণ কুমার যতি বাড়ির নং : এন0001 বয়স : 22 লিঙ্গ : মহিলা	NSE2353035 ফটো উপলব্ধ
34 নাম : বন্যা মাজি পিতার নাম: প্রনব মাজি বাড়ির নং : এন001 বয়স : 22 লিঙ্গ : মহিলা	NSE2353076 ফটো উপলব্ধ	35 নাম : তন্দ্রা খাঁ স্বামীর নাম: শ্রীকৃষ্ণ খাঁ বাড়ির নং : n0015 বয়স : 35 লিঙ্গ : মহিলা	TQB0989202 ফটো উপলব্ধ	36 নাম : রুবি খাঁ স্বামীর নাম: অমিত শি বাড়ির নং : n0171 বয়স : 27 লিঙ্গ : মহিলা	NSE1863489 ফটো উপলব্ধ
37 নাম : নীলিমা খাঁ স্বামীর নাম: পালান খাঁ বাড়ির নং : n0021 বয়স : 77 লিঙ্গ : মহিলা	NSE2306348 ফটো উপলব্ধ	38 নাম : সুভদ্রা শী স্বামীর নাম: পিন্টু শী বাড়ির নং : এন001 বয়স : 23 লিঙ্গ : মহিলা	NSE2285864 ফটো উপলব্ধ	39 নাম : পুনয় শী পিতার নাম: মনোজ শী বাড়ির নং : এন001 বয়স : 23 লিঙ্গ : পুরুষ	NSE2285922 ফটো উপলব্ধ
40 নাম : ঈষা সামন্ত পিতার নাম: উত্তম সামন্ত বাড়ির নং : এন001 বয়স : 23 লিঙ্গ : মহিলা	NSE2293033 ফটো উপলব্ধ	41 নাম : স্বরূপ কুমার খাঁ পিতার নাম: অশোক খাঁ বাড়ির নং : n0001 বয়স : 24 লিঙ্গ : পুরুষ	NSE2126043 ফটো উপলব্ধ	42 নাম : কুশল খাঁ পিতার নাম: দুধকুমার খাঁ বাড়ির নং : এন0025 বয়স : 23 লিঙ্গ : পুরুষ	NSE2293199 ফটো উপলব্ধ
43 নাম : দেবস্মৃতি খাঁ স্বামীর নাম: অতনু খাঁ বাড়ির নং : n0015 বয়স : 32 লিঙ্গ : মহিলা	ZIS1376904 ফটো উপলব্ধ	44 নাম : মৃত্যঞ্জয় খাঁ পিতার নাম: অমর খাঁ বাড়ির নং : n0002 বয়স : 60 লিঙ্গ : পুরুষ	WB/17/119/123544 ফটো উপলব্ধ	45 নাম : লাবনী যতি পিতার নাম: মনিমোহন যতি বাড়ির নং : এন001 বয়স : 21 লিঙ্গ : মহিলা	NSE2389922 ফটো উপলব্ধ
46 নাম : পাপ্পু খাঁ পিতার নাম: ভোলা নাথ খাঁ বাড়ির নং : এন0016 বয়স : 22 লিঙ্গ : পুরুষ	NSE2323442 ফটো উপলব্ধ	47 নাম : যোগমায়া যতি স্বামীর নাম: সহদেব যতি বাড়ির নং : n0011 বয়স : 64 লিঙ্গ : মহিলা	FLL0187393 ফটো উপলব্ধ	48 নাম : নমিতা খাঁ স্বামীর নাম: হারাধন খাঁ বাড়ির নং : n0011 বয়স : 73 লিঙ্গ : মহিলা	WB/17/119/123241 ফটো উপলব্ধ
49 নাম : তপতী খাঁ স্বামীর নাম: অশোক কুমার খাঁ বাড়ির নং : n0010 বয়স : 51 লিঙ্গ : মহিলা	WB/17/119/123377 ফটো উপলব্ধ	50 নাম : রীতা খাঁ স্বামীর নাম: প্রদীপ খাঁ বাড়ির নং : n0010 বয়স : 40 লিঙ্গ : মহিলা	FLL2699270 ফটো উপলব্ধ	51 নাম : প্রদীপ খাঁ পিতার নাম: ধনঞ্জয় খাঁ বাড়ির নং : n0010 বয়স : 47 লিঙ্গ : পুরুষ	WB/17/119/123227 ফটো উপলব্ধ
52 নাম : অশোক কুমার খাঁ পিতার নাম: ধনঞ্জয় খাঁ বাড়ির নং : n0010 বয়স : 61 লিঙ্গ : পুরুষ	WB/17/119/123498 ফটো উপলব্ধ	53 নাম : প্রমিলা খাঁ স্বামীর নাম: ধনঞ্জয় খাঁ বাড়ির নং : n0010 বয়স : 77 লিঙ্গ : মহিলা	WB/17/119/123238 ফটো উপলব্ধ	54 নাম : বর্ষা খাঁ পিতার নাম: প্রদীপ খাঁ বাড়ির নং : এন0025 বয়স : 20 লিঙ্গ : মহিলা	NSE2465649 ফটো উপলব্ধ
55 নাম : ছায়া রানী প্রামানিক(খাঁ) স্বামীর নাম: সুব্রত প্রামানিক(খাঁ) বাড়ির নং : n0009 বয়স : 42 লিঙ্গ : মহিলা	FLL2698165 ফটো উপলব্ধ	56 নাম : সুব্রত খাঁ পিতার নাম: গনেশ চন্দ্র খাঁ বাড়ির নং : n0009 বয়স : 45 লিঙ্গ : পুরুষ	FLL1314376 ফটো উপলব্ধ	57 নাম : ঝর্নারানী খাঁ স্বামীর নাম: গনেশ খাঁ বাড়ির নং : n0009 বয়স : 65 লিঙ্গ : মহিলা	WB/17/119/123240 ফটো উপলব্ধ
58 নাম : গনেশচন্দ্র খাঁ পিতার নাম: নগেন্দ্র খাঁ বাড়ির নং : n0009 বয়স : 69 লিঙ্গ : পুরুষ	WB/17/119/123160 ফটো উপলব্ধ	59 নাম : অতনু খাঁ পিতার নাম: রমেশ চন্দ্র খাঁ বাড়ির নং : n0008 বয়স : 35 লিঙ্গ : পুরুষ	NSE1076637 ফটো উপলব্ধ	60 নাম : শিখারানী খাঁ স্বামীর নাম: সুকেশ খাঁ বাড়ির নং : n0008 বয়স : 53 লিঙ্গ : মহিলা	WB/17/119/123258 ফটো উপলব্ধ

61 নাম : কুশানু খাঁ পিতার নাম: সুকেশ চন্দ্র খাঁ বাড়ির নং : n0008 বয়স : 32 লিঙ্গ : পুরুষ	NSE1253483 ফটো উপলব্ধ	62 নাম : সুকেশ চন্দ্র খাঁ পিতার নাম: কালিপদ খাঁ বাড়ির নং : n0008 বয়স : 59 লিঙ্গ : পুরুষ	WB/17/119/123121 ফটো উপলব্ধ	63 নাম : গীতারানী খাঁ স্বামীর নাম: কালিপদ খাঁ বাড়ির নং : n0008 বয়স : 81 লিঙ্গ : মহিলা	WB/17/119/123257 ফটো উপলব্ধ
64 নাম : নিবেদিতা খাঁ পিতার নাম: গোপাল খাঁ বাড়ির নং : n0007 বয়স : 47 লিঙ্গ : মহিলা	WB/17/119/123049 ফটো উপলব্ধ	65 নাম : পূর্ণিমা খাঁ স্বামীর নাম: গোপাল খাঁ বাড়ির নং : n0007 বয়স : 61 লিঙ্গ : মহিলা	WB/17/119/123125 ফটো উপলব্ধ	66 নাম : রানী খাঁ স্বামীর নাম: গোবিন্দ খাঁ বাড়ির নং : n0006 বয়স : 51 লিঙ্গ : মহিলা	WB/17/119/123358 ফটো উপলব্ধ
67 নাম : কৃষ্ণেন্দু খাঁ পিতার নাম: দুলাল চন্দ্র খাঁ বাড়ির নং : n0005 বয়স : 36 লিঙ্গ : পুরুষ	FLL3391893 ফটো উপলব্ধ	68 নাম : রমা খাঁ (হালদার) স্বামীর নাম: মানবেন্দ্র খাঁ বাড়ির নং : n0005 বয়স : 36 লিঙ্গ : মহিলা	NSE1076587 ফটো উপলব্ধ	69 নাম : মানবেন্দ্র খাঁ পিতার নাম: দুলাল চন্দ্র খাঁ বাড়ির নং : n0005 বয়স : 40 লিঙ্গ : পুরুষ	FLL2698181 ফটো উপলব্ধ
70 নাম : অনিমা খাঁ স্বামীর নাম: দুলাল খাঁ বাড়ির নং : n0005 বয়স : 58 লিঙ্গ : মহিলা	WB/17/119/123359 ফটো উপলব্ধ	71 নাম : গুন্ডা খাঁ স্বামীর নাম: মানস খাঁ বাড়ির নং : n0004 বয়স : 42 লিঙ্গ : মহিলা	FLL2698215 ফটো উপলব্ধ	72 নাম : মানসকুমার খাঁ পিতার নাম: পঙ্কজ কুমার খাঁ বাড়ির নং : n0004 বয়স : 46 লিঙ্গ : পুরুষ	FLL1315118 ফটো উপলব্ধ
73 নাম : সুচিত্রা খাঁ স্বামীর নাম: পঙ্কজ কুমার খাঁ বাড়ির নং : n0004 বয়স : 71 লিঙ্গ : মহিলা	WB/17/119/123344 ফটো উপলব্ধ	74 নাম : সুচিত্রা খাঁ স্বামীর নাম: গৌতম খাঁ বাড়ির নং : n0003 বয়স : 57 লিঙ্গ : মহিলা	WB/17/119/123513 ফটো উপলব্ধ	75 নাম : পূর্ণিমা খাঁ স্বামীর নাম: কিশলয় খাঁ বাড়ির নং : n0001 বয়স : 69 লিঙ্গ : মহিলা	WB/17/119/123354 ফটো উপলব্ধ
76 নাম : কিশলয় খাঁ পিতার নাম: অমর খাঁ বাড়ির নং : n0001 বয়স : 75 লিঙ্গ : পুরুষ	WB/17/119/123294 ফটো উপলব্ধ	77 নাম : দিলিপকুমার খাঁ পিতার নাম: নিমাই খাঁ বাড়ির নং : n0023 বয়স : 63 লিঙ্গ : পুরুষ	FLL1315712 ফটো উপলব্ধ	78 নাম : কবিতা হালদার খাঁ স্বামীর নাম: দিলীপ খাঁ বাড়ির নং : n0023 বয়স : 57 লিঙ্গ : মহিলা	FLL1316009 ফটো উপলব্ধ
79 নাম : দেবিকা খাঁ পিতার নাম: অমর কুমার খাঁ বাড়ির নং : n0023 বয়স : 30 লিঙ্গ : মহিলা	NSE1488808 ফটো উপলব্ধ	80 নাম : উষারানী খাঁ স্বামীর নাম: পালান খাঁ বাড়ির নং : n0024 বয়স : 77 লিঙ্গ : মহিলা	WB/17/119/123033 ফটো উপলব্ধ	81 নাম : বিপ্লব কুমার খাঁ পিতার নাম: পালান খাঁ বাড়ির নং : n0024 বয়স : 50 লিঙ্গ : পুরুষ	WB/17/119/123202 ফটো উপলব্ধ
82 নাম : বিশ্বজিৎ খাঁ পিতার নাম: শ্যামল খাঁ বাড়ির নং : n0024 বয়স : 40 লিঙ্গ : পুরুষ	FLL2699502 ফটো উপলব্ধ	83 নাম : মমতা খাঁ স্বামীর নাম: বিশ্বজিৎ খাঁ বাড়ির নং : n0024 বয়স : 37 লিঙ্গ : মহিলা	FLL3304557 ফটো উপলব্ধ	84 নাম : মিনা খাঁ স্বামীর নাম: বিপ্লব খাঁ বাড়ির নং : n0024 বয়স : 38 লিঙ্গ : মহিলা	NSE0039131 ফটো উপলব্ধ
85 নাম : অভিজিৎ খাঁ পিতার নাম: পালান চন্দ্র খাঁ বাড়ির নং : n0024 বয়স : 38 লিঙ্গ : পুরুষ	FLL3304607 ফটো উপলব্ধ	86 নাম : সুচিত্রা খাঁ (মন্ডল) স্বামীর নাম: অভিজিৎ খাঁ বাড়ির নং : n0024 বয়স : 30 লিঙ্গ : মহিলা	NSE1488907 ফটো উপলব্ধ	87 নাম : আরতীবালা খাঁ স্বামীর নাম: মদন খাঁ বাড়ির নং : n0025 বয়স : 73 লিঙ্গ : মহিলা	WB/17/119/123267 ফটো উপলব্ধ
88 নাম : দুধকুমার খাঁ পিতার নাম: মদন খাঁ বাড়ির নং : n0025 বয়স : 49 লিঙ্গ : পুরুষ	FLL0187310 ফটো উপলব্ধ	89 নাম : অনিতা খাঁ স্বামীর নাম: দুধকুমার খাঁ বাড়ির নং : n0025 বয়স : 46 লিঙ্গ : মহিলা	FLL2698066 ফটো উপলব্ধ	90 নাম : অসিত খাঁ পিতার নাম: মদন খাঁ বাড়ির নং : n0025 বয়স : 47 লিঙ্গ : পুরুষ	FLL1371343 ফটো উপলব্ধ

91 নাম : উমা খাঁ স্বামীর নাম: অসিত খাঁ বাড়ির নং : n0025 বয়স : 43 লিঙ্গ : মহিলা	FLL2698082 ফটো উপলব্ধ	92 নাম : লবকুমার খাঁ পিতার নাম: মদন খাঁ বাড়ির নং : n0025 বয়স : 47 লিঙ্গ : পুরুষ	WB/17/119/123050 ফটো উপলব্ধ	93 নাম : লক্ষ্মী খাঁ স্বামীর নাম: লবকুমার খাঁ বাড়ির নং : n0025 বয়স : 43 লিঙ্গ : মহিলা	FLL2698074 ফটো উপলব্ধ
94 নাম : উৎপল কুমার খাঁ পিতার নাম: পঙ্কজ কুমার খাঁ বাড়ির নং : n0025 বয়স : 41 লিঙ্গ : পুরুষ	FLL2612182 ফটো উপলব্ধ	95 নাম : শম্পা খাঁ স্বামীর নাম: উৎপল খাঁ বাড়ির নং : n0025 বয়স : 39 লিঙ্গ : মহিলা	FLL3046133 ফটো উপলব্ধ	96 নাম : শ্যামল কান্ত খাঁ পিতার নাম: রতিকান্ত খাঁ বাড়ির নং : n0086 বয়স : 66 লিঙ্গ : পুরুষ	FLL3138328 ফটো উপলব্ধ
97 নাম : সন্টু খাঁ পিতার নাম: গৌতম খাঁ বাড়ির নং : n0003 বয়স : 28 লিঙ্গ : পুরুষ	NSE1703479 ফটো উপলব্ধ	98 নাম : পুস্পিতা খাঁ পিতার নাম: তপন কুমার খাঁ বাড়ির নং : n00211 বয়স : 24 লিঙ্গ : পুরুষ	NSE2125839 ফটো উপলব্ধ	99 নাম : বরন কুমার খাঁ পিতার নাম: নবকুমার খাঁ বাড়ির নং : এন0025 বয়স : 23 লিঙ্গ : পুরুষ	NSE2285674 ফটো উপলব্ধ
100 নাম : কৌশিক কুমার খাঁ পিতার নাম: সুকেশ চন্দ্র খাঁ বাড়ির নং : এন0008 বয়স : 23 লিঙ্গ : পুরুষ	NSE2285708 ফটো উপলব্ধ	101 নাম : সৌরভ দলপতি পিতার নাম: দিবাকর দলপতি বাড়ির নং : এন0018 বয়স : 23 লিঙ্গ : পুরুষ	NSE2288348 ফটো উপলব্ধ	102 নাম : সুস্মিতা খাঁ স্বামীর নাম: অনুপম খাঁ বাড়ির নং : এন0015 বয়স : 26 লিঙ্গ : মহিলা	NSE1918325 ফটো উপলব্ধ
103 নাম : রমা মন্ডল পিতার নাম: রামপ্রসাদ মন্ডল বাড়ির নং : এন001 বয়স : 27 লিঙ্গ : মহিলা	NSE1855469 ফটো উপলব্ধ	104 নাম : পূজা দাস পিতার নাম: গোবিন্দ চন্দ্র দাস বাড়ির নং : এন0001 বয়স : 25 লিঙ্গ : মহিলা	NSE1973106 ফটো উপলব্ধ	105 নাম : সঙ্গিতা খাঁ স্বামীর নাম: সন্তু খাঁ বাড়ির নং : এন0110 বয়স : 25 লিঙ্গ : মহিলা	NSE1973114 ফটো উপলব্ধ
106 নাম : রাধা রানী শী স্বামীর নাম: সত্য শী বাড়ির নং : n0013 বয়স : 26 লিঙ্গ : মহিলা	NSE2126258 ফটো উপলব্ধ	107 নাম : নবনিতা খাঁ পিতার নাম: তপন খাঁ বাড়ির নং : n0202 বয়স : 26 লিঙ্গ : মহিলা	NSE1931443 ফটো উপলব্ধ	108 নাম : পায়েল মণ্ডল (খাঁ) স্বামীর নাম: তরুণ কুমার খাঁ বাড়ির নং : n0014 বয়স : 27 লিঙ্গ : মহিলা	NSE1812775 ফটো উপলব্ধ
109 নাম : শান্তনু খাঁ পিতার নাম: অবলাকান্ত খাঁ বাড়ির নং : n0013 বয়স : 47 লিঙ্গ : পুরুষ	FLL1314962 ফটো উপলব্ধ	110 নাম : দেবশ্রী খাঁ (মন্ডল) স্বামীর নাম: কিশোর খাঁ বাড়ির নং : n0022 বয়স : 37 লিঙ্গ : মহিলা	ARN0917062 ফটো উপলব্ধ	111 নাম : সবিতা খাঁ স্বামীর নাম: অবলা কান্ত খাঁ বাড়ির নং : n0013 বয়স : 74 লিঙ্গ : মহিলা	WB/17/119/123107 ফটো উপলব্ধ
112 নাম : অনুপম খাঁ পিতার নাম: রমেশ চন্দ্র খাঁ বাড়ির নং : n0015 বয়স : 29 লিঙ্গ : পুরুষ	NSE1609551 ফটো উপলব্ধ	113 নাম : গীতালী খাঁ স্বামীর নাম: অনুপ খাঁ বাড়ির নং : n0023 বয়স : 52 লিঙ্গ : মহিলা	WB/17/119/123056 ফটো উপলব্ধ	114 নাম : চিত্রা খাঁ(পুরকাইত) স্বামীর নাম: শান্তনু খাঁ বাড়ির নং : n0013 বয়স : 44 লিঙ্গ : মহিলা	FLL2699262 ফটো উপলব্ধ
115 নাম : শঙ্কর চন্দ্র খাঁ পিতার নাম: শ্রীকান্ত চন্দ্র খাঁ বাড়ির নং : n0014 বয়স : 74 লিঙ্গ : পুরুষ	WB/17/119/123499 ফটো উপলব্ধ	116 নাম : অসিমা খাঁ স্বামীর নাম: শঙ্কর চন্দ্র খাঁ বাড়ির নং : n0014 বয়স : 69 লিঙ্গ : মহিলা	WB/17/119/123502 ফটো উপলব্ধ	117 নাম : তরুণ কুমার খাঁ পিতার নাম: শঙ্কর খাঁ বাড়ির নং : n0014 বয়স : 43 লিঙ্গ : পুরুষ	FLL2312742 ফটো উপলব্ধ
118 নাম : রুপসী খাঁ স্বামীর নাম: রমেশ চন্দ্র খাঁ বাড়ির নং : n0015 বয়স : 54 লিঙ্গ : মহিলা	NSE1181213 ফটো উপলব্ধ	119 নাম : বিমল কান্ত খাঁ পিতার নাম: রতিকান্ত খাঁ বাড়ির নং : n0015 বয়স : 62 লিঙ্গ : পুরুষ	FLL2699361 ফটো উপলব্ধ	120 নাম : রীনাবালা খাঁ স্বামীর নাম: বিমল কান্ত খাঁ বাড়ির নং : n0015 বয়স : 58 লিঙ্গ : মহিলা	FLL2699379 ফটো উপলব্ধ

121 নাম : কমল কান্ত খাঁ পিতার নাম: রতিকান্ত খাঁ বাড়ির নং : n0015 বয়স : 57 লিঙ্গ : পুরুষ	WB/17/119/123343	122 নাম : শিবনাথ খাঁ পিতার নাম: কমল কান্ত খাঁ বাড়ির নং : n0015 বয়স : 30 লিঙ্গ : পুরুষ	NSE1609585	123 নাম : মনিকা খাঁ স্বামীর নাম: দীপলা খাঁ বাড়ির নং : n0015 বয়স : 60 লিঙ্গ : মহিলা	FLL2699395
124 নাম : রুমা রানী খাঁ স্বামীর নাম: কমল খাঁ বাড়ির নং : n0015 বয়স : 46 লিঙ্গ : মহিলা	FLL2311835	125 নাম : অরুণ কুমার খাঁ পিতার নাম: শ্যামল কুমার খাঁ বাড়ির নং : n0015 বয়স : 44 লিঙ্গ : পুরুষ	FLL2698132	126 নাম : মহাদেব খাঁ পিতার নাম: দীপলা খাঁ বাড়ির নং : n0015 বয়স : 40 লিঙ্গ : পুরুষ	FLL3304433
127 নাম : শুক্রা খাঁ স্বামীর নাম: মহাদেব খাঁ বাড়ির নং : n0015 বয়স : 35 লিঙ্গ : মহিলা	NSE1368018	128 নাম : অরুণ খাঁ পিতার নাম: শ্যামল খাঁ বাড়ির নং : n0015 বয়স : 39 লিঙ্গ : পুরুষ	FLL2699403	129 নাম : শ্রীকৃষ্ণ খাঁ পিতার নাম: বিমল খাঁ বাড়ির নং : n0015 বয়স : 38 লিঙ্গ : পুরুষ	FLL3304615
130 নাম : কাশিনাথ খাঁ পিতার নাম: উষাকান্ত খাঁ বাড়ির নং : n0016 বয়স : 64 লিঙ্গ : পুরুষ	WB/17/119/123114	131 নাম : সুধমা খাঁ স্বামীর নাম: কাশিনাথ খাঁ বাড়ির নং : n0016 বয়স : 53 লিঙ্গ : মহিলা	WB/17/119/123441	132 নাম : ভোলানাথ খাঁ পিতার নাম: উষাকান্ত খাঁ বাড়ির নং : n0016 বয়স : 49 লিঙ্গ : পুরুষ	WB/17/119/123288
133 নাম : সোমা খাঁ স্বামীর নাম: ভোলানাথ খাঁ বাড়ির নং : n0016 বয়স : 40 লিঙ্গ : মহিলা	FLL2699312	134 নাম : দেবনাথ খাঁ পিতার নাম: উষাকান্ত খাঁ বাড়ির নং : n0016 বয়স : 46 লিঙ্গ : পুরুষ	FLL2311819	135 নাম : বিথীকা খাঁ স্বামীর নাম: দেবনাথ খাঁ বাড়ির নং : n0016 বয়স : 38 লিঙ্গ : মহিলা	FLL3304458
136 নাম : রিমিতা খাঁ পিতার নাম: কাশিনাথ খাঁ বাড়ির নং : এন0016 বয়স : 20 লিঙ্গ : মহিলা	NSE2467520	137 নাম : সুধারানী খাঁ স্বামীর নাম: বিশ্বনাথ খাঁ বাড়ির নং : n0017 বয়স : 64 লিঙ্গ : মহিলা	NSE0038869	138 নাম : শ্রীমন্ত খাঁ পিতার নাম: বিশ্বনাথ খাঁ বাড়ির নং : n0017 বয়স : 43 লিঙ্গ : পুরুষ	FLL2699445
139 নাম : প্রফুল্ল কুমার খাঁ পিতার নাম: রজনী খাঁ বাড়ির নং : n0019 বয়স : 69 লিঙ্গ : পুরুষ	WB/17/119/123272	140 নাম : নন্দরানী খাঁ স্বামীর নাম: প্রফুল্ল খাঁ বাড়ির নং : n0019 বয়স : 64 লিঙ্গ : মহিলা	WB/17/119/123065	141 নাম : রাজু খাঁ পিতার নাম: প্রফুল্ল খাঁ বাড়ির নং : n0019 বয়স : 36 লিঙ্গ : পুরুষ	NSE0039222
142 নাম : রিঙ্কু খাঁ(মালা) স্বামীর নাম: রাজু খাঁ বাড়ির নং : n0019 বয়স : 37 লিঙ্গ : মহিলা	NSE1368109	143 নাম : মধুশ্রী খাঁ স্বামীর নাম: তপন খাঁ বাড়ির নং : n0020 বয়স : 47 লিঙ্গ : মহিলা	WB/17/119/123064	144 নাম : অনূপ কুমার গুছাইত পিতার নাম: নলধর গুছাইত বাড়ির নং : n0020 বয়স : 43 লিঙ্গ : পুরুষ	FLL2612190
145 নাম : মনোজ কুমার খাঁ পিতার নাম: পালান চন্দ্র খাঁ বাড়ির নং : n0021 বয়স : 52 লিঙ্গ : পুরুষ	NSE2318731	146 নাম : নবেন্দু কুমার খাঁ পিতার নাম: মনোজ কুমার খাঁ বাড়ির নং : n0021 বয়স : 29 লিঙ্গ : পুরুষ	NSE1609544	147 নাম : সরোজ কুমার খাঁ পিতার নাম: পালান চন্দ্র খাঁ বাড়ির নং : n0021 বয়স : 51 লিঙ্গ : পুরুষ	NSE2323186
148 নাম : অপর্ণা খাঁ স্বামীর নাম: সরোজ কুমার খাঁ বাড়ির নং : n0021 বয়স : 52 লিঙ্গ : মহিলা	FLL2312759	149 নাম : যুথিকা খাঁ স্বামীর নাম: মনোজ কুমার খাঁ বাড়ির নং : n0021 বয়স : 52 লিঙ্গ : মহিলা	NSE2318699	150 নাম : গোরারাদ খাঁ পিতার নাম: জিতেন্দ্র খাঁ বাড়ির নং : n0022 বয়স : 63 লিঙ্গ : পুরুষ	WB/17/119/123028

151 নাম : কিশোর কুমার খাঁ পিতার নাম: গৌরাচাঁদ খাঁ বাড়ির নং : n0022 বয়স : 44 লিঙ্গ : পুরুষ	FLL2311868 ফটো উপলব্ধ	152 নাম : জয়ারানী খাঁ স্বামীর নাম: গৌরা খাঁ বাড়ির নং : n0022 বয়স : 59 লিঙ্গ : মহিলা	WB/17/119/123071 ফটো উপলব্ধ	153 নাম : পম্পা খাঁ(চালী) স্বামীর নাম: কৃষ্ণেন্দু খাঁ বাড়ির নং : n0198 বয়স : 31 লিঙ্গ : মহিলা	NSE1877570 ফটো উপলব্ধ
154 নাম : দিপালী খাঁ(মন্ডল) স্বামীর নাম: কুশানু খাঁ বাড়ির নং : n0197 বয়স : 31 লিঙ্গ : মহিলা	NSE1877562 ফটো উপলব্ধ	155 নাম : শুভ খাঁড়া পিতার নাম: গুরুপদ খাঁড়া বাড়ির নং : n0081 বয়স : 27 লিঙ্গ : পুরুষ	NSE1812767 ফটো উপলব্ধ	156 নাম : সুরত খাঁড়া পিতার নাম: গুরুপদ খাঁড়া বাড়ির নং : এন0183 বয়স : 23 লিঙ্গ : পুরুষ	NSE2286508 ফটো উপলব্ধ
157 নাম : কমলা খাঁড়া স্বামীর নাম: কমল খাঁড়া বাড়ির নং : n0081 বয়স : 74 লিঙ্গ : মহিলা	FLL0187567 ফটো উপলব্ধ	158 নাম : লক্ষণ খাঁড়া পিতার নাম: কমল খাঁড়া বাড়ির নং : n0081 বয়স : 52 লিঙ্গ : পুরুষ	FLL1315720 ফটো উপলব্ধ	159 নাম : নন্দরানী খাঁড়া স্বামীর নাম: লক্ষণ খাঁড়া বাড়ির নং : n0081 বয়স : 48 লিঙ্গ : মহিলা	FLL1314350 ফটো উপলব্ধ
160 নাম : ভরত চন্দ্র খাঁড়া পিতার নাম: কমল খাঁড়া বাড়ির নং : n0081 বয়স : 46 লিঙ্গ : পুরুষ	FLL0187575 ফটো উপলব্ধ	161 নাম : সরমা খাঁড়া (রঞ্জ) স্বামীর নাম: ভরত চন্দ্র খাঁড়া বাড়ির নং : n0081 বয়স : 37 লিঙ্গ : মহিলা	FLL3304375 ফটো উপলব্ধ	162 নাম : গুরুপদ খাঁড়া পিতার নাম: গোপাল খাঁড়া বাড়ির নং : n0081 বয়স : 61 লিঙ্গ : পুরুষ	FLL2699460 ফটো উপলব্ধ
163 নাম : অরুণ খাঁড়া পিতার নাম: কমল চন্দ্র খাঁড়া বাড়ির নং : n0081 বয়স : 43 লিঙ্গ : পুরুষ	FLL2312767 ফটো উপলব্ধ	164 নাম : বুস্পা খাঁড়া স্বামীর নাম: অরুণ খাঁড়া বাড়ির নং : n0081 বয়স : 33 লিঙ্গ : মহিলা	NSE1368026 ফটো উপলব্ধ	165 নাম : লালু খাঁড়া পিতার নাম: লক্ষণ খাঁড়া বাড়ির নং : n0081 বয়স : 31 লিঙ্গ : পুরুষ	NSE1609569 ফটো উপলব্ধ
166 নাম : রিয়া খাঁড়া স্বামীর নাম: লালু খাঁড়া বাড়ির নং : এন0081 বয়স : 22 লিঙ্গ : মহিলা	NSE2350981 ফটো উপলব্ধ	167 নাম : শুকুন্তলা খাঁড়া স্বামীর নাম: শুভ খাঁড়া বাড়ির নং : এন001 বয়স : 21 লিঙ্গ : মহিলা	NSE2390003 ফটো উপলব্ধ	168 নাম : শ্রীধর গুছাইত পিতার নাম: বিপদ ভঞ্জন গুছাইত বাড়ির নং : n0035 বয়স : 35 লিঙ্গ : পুরুষ	NSE1076645 ফটো উপলব্ধ
169 নাম : মীনা গুছাইত স্বামীর নাম: বিপদভঞ্জন গুছাইত বাড়ির নং : n0035 বয়স : 54 লিঙ্গ : মহিলা	WB/17/119/123419 ফটো উপলব্ধ	170 নাম : স্বর্নলতা গুছাইত স্বামীর নাম: শ্রীধর গুছাইত বাড়ির নং : n0034 বয়স : 40 লিঙ্গ : মহিলা	NSE1076595 ফটো উপলব্ধ	171 নাম : শ্রীধর গুছাইত পিতার নাম: মনোরঞ্জন গুছাইত বাড়ির নং : n0034 বয়স : 47 লিঙ্গ : পুরুষ	WB/17/119/123255 ফটো উপলব্ধ
172 নাম : শিবানী গুছাইত পিতার নাম: মনোরঞ্জন গুছাইত বাড়ির নং : n0034 বয়স : 51 লিঙ্গ : মহিলা	WB/17/119/123157 ফটো উপলব্ধ	173 নাম : দিপালী গুছাইত পিতার নাম: বীণাপানী গুছাইত বাড়ির নং : n0034 বয়স : 43 লিঙ্গ : মহিলা	NSE1181353 ফটো উপলব্ধ	174 নাম : বীণাপানী গুছাইত স্বামীর নাম: মনোরঞ্জন গুছাইত বাড়ির নং : n0034 বয়স : 79 লিঙ্গ : মহিলা	FLL0187732 ফটো উপলব্ধ
175 নাম : জবা গুছাইত স্বামীর নাম: উত্তম গুছাইত বাড়ির নং : n0033 বয়স : 58 লিঙ্গ : মহিলা	FLL3472461 ফটো উপলব্ধ	176 নাম : উত্তম গুছাইত মায়ের নাম: দুর্গারানী গুছাইত বাড়ির নং : n0033 বয়স : 65 লিঙ্গ : পুরুষ	FLL3472453 ফটো উপলব্ধ	177 নাম : আল্পনা গুছাইত (দলুই) স্বামীর নাম: অসীম গুছাইত বাড়ির নং : n0032 বয়স : 36 লিঙ্গ : মহিলা	FLL3304532 ফটো উপলব্ধ
178 নাম : মালু গুছাইত স্বামীর নাম: গৌতম গুছাইত বাড়ির নং : n0032 বয়স : 49 লিঙ্গ : মহিলা	WB/17/119/123073 ফটো উপলব্ধ	179 নাম : চন্দনা গুছাইত স্বামীর নাম: স্বপন গুছাইত বাড়ির নং : n0031 বয়স : 49 লিঙ্গ : মহিলা	WB/17/119/123074 ফটো উপলব্ধ	180 নাম : তপন গুছাইত পিতার নাম: হরধর গুছাইত বাড়ির নং : n0031 বয়স : 57 লিঙ্গ : পুরুষ	FLL1371442 ফটো উপলব্ধ

181 নাম : চন্দনা গুছাইত স্বামীর নাম: তপন গুছাইত বাড়ির নং : n0030 বয়স : 54 লিঙ্গ : মহিলা ফটো উপলব্ধ	WB/17/119/123072	182 নাম : কার্তিক গুছাইত পিতার নাম: বসন্ত গুছাইত বাড়ির নং : n0026 বয়স : 65 লিঙ্গ : পুরুষ ফটো উপলব্ধ	FLL1371319	183 নাম : গণেশ গুছাইত পিতার নাম: বসন্ত গুছাইত বাড়ির নং : n0026 বয়স : 62 লিঙ্গ : পুরুষ ফটো উপলব্ধ	WB/17/119/123468
184 নাম : কৃষ্ণা গুছাইত স্বামীর নাম: গণেশ গুছাইত বাড়ির নং : n0026 বয়স : 54 লিঙ্গ : মহিলা ফটো উপলব্ধ	WB/17/119/123465	185 নাম : বর্ণালী গুছাইত(বিশ্বাস) স্বামীর নাম: কৌশিক গুছাইত বাড়ির নং : n0026 বয়স : 34 লিঙ্গ : মহিলা ফটো উপলব্ধ	NSE1368067	186 নাম : কৌশিক গুছাইত পিতার নাম: কাতীক চন্দ্র গুছাইত বাড়ির নং : n0026 বয়স : 33 লিঙ্গ : পুরুষ ফটো উপলব্ধ	NSE1181338
187 নাম : আংগুরবালা গুছাইত স্বামীর নাম: বলরাম গুছাইত বাড়ির নং : n0028 বয়স : 74 লিঙ্গ : মহিলা ফটো উপলব্ধ	WB/17/119/123186	188 নাম : স্বপন গুছাইত পিতার নাম: হরধর গুছাইত বাড়ির নং : n0030 বয়স : 59 লিঙ্গ : পুরুষ ফটো উপলব্ধ	WB/17/119/123035	189 নাম : সান্টু গুছাইত পিতার নাম: স্বপন গুছাইত বাড়ির নং : n0030 বয়স : 33 লিঙ্গ : পুরুষ ফটো উপলব্ধ	NSE1181346
190 নাম : ঝন্টু গুছাইত পিতার নাম: স্বপন গুছাইত বাড়ির নং : n0030 বয়স : 28 লিঙ্গ : পুরুষ ফটো উপলব্ধ	NSE1703487	191 নাম : প্রতাপ গুছাইত পিতার নাম: পরিতোষ গুছাইত বাড়ির নং : n0027 বয়স : 27 লিঙ্গ : পুরুষ ফটো উপলব্ধ	NSE1877554	192 নাম : গৌতম গুছাইত পিতার নাম: নলধর গুছাইত বাড়ির নং : n0032 বয়স : 53 লিঙ্গ : পুরুষ ফটো উপলব্ধ	WB/17/119/123155
193 নাম : বিনয় গুছাইত পিতার নাম: গণেশ গুছাইত বাড়ির নং : n0210 বয়স : 26 লিঙ্গ : পুরুষ ফটো উপলব্ধ	NSE1927425	194 নাম : সুভাষ গুছাইত পিতার নাম: উত্তম গুছাইত বাড়ির নং : n0211 বয়স : 39 লিঙ্গ : পুরুষ ফটো উপলব্ধ	NSE1927433	195 নাম : দিবাকর দলপতি পিতার নাম: সুধীর দলপতি বাড়ির নং : n0078 বয়স : 58 লিঙ্গ : পুরুষ ফটো উপলব্ধ	NSE2078699
196 নাম : মহুয়া দলপতি স্বামীর নাম: শমুনাথ দলপতি বাড়ির নং : n0077 বয়স : 34 লিঙ্গ : মহিলা ফটো উপলব্ধ	NSE1076603	197 নাম : শমুনাথ দলপতি পিতার নাম: সুধীরচন্দ্র দলপতি বাড়ির নং : n0077 বয়স : 41 লিঙ্গ : পুরুষ ফটো উপলব্ধ	FLL3046091	198 নাম : প্রতিমা দলপতি স্বামীর নাম: শীবরাম দলপতি বাড়ির নং : n0077 বয়স : 54 লিঙ্গ : মহিলা ফটো উপলব্ধ	NSE0039529
199 নাম : শীবরাম দলপতি পিতার নাম: সুধীর দলপতি বাড়ির নং : n0077 বয়স : 56 লিঙ্গ : পুরুষ ফটো উপলব্ধ	WB/17/119/123525	200 নাম : সোনারানী দলপতি স্বামীর নাম: সুধীর দলপতি বাড়ির নং : n0077 বয়স : 77 লিঙ্গ : মহিলা ফটো উপলব্ধ	WB/17/119/123529	201 নাম : রীনা দলপতি স্বামীর নাম: দিবাকর দলপতি বাড়ির নং : n0078 বয়স : 32 লিঙ্গ : মহিলা ফটো উপলব্ধ	NSE1800861
202 নাম : শ্রীকৃষ্ণ দলপতি পিতার নাম: শিবরাম দলপতি বাড়ির নং : n0077 বয়স : 27 লিঙ্গ : পুরুষ ফটো উপলব্ধ	NSE1812874	203 নাম : সৌরভ দাস পিতার নাম: বিজয় কুমার দাস বাড়ির নং : এন0084 বয়স : 24 লিঙ্গ : পুরুষ ফটো উপলব্ধ	NSE2285617	204 নাম : শিখা দাস স্বামীর নাম: বাবলু দাস বাড়ির নং : n0084 বয়স : 37 লিঙ্গ : মহিলা ফটো উপলব্ধ	FLL3391869
205 নাম : মালতী দাস স্বামীর নাম: বিজয় দাস বাড়ির নং : n0084 বয়স : 46 লিঙ্গ : মহিলা ফটো উপলব্ধ	FLL2698363	206 নাম : ছবিরানী দাস স্বামীর নাম: সঞ্জয় দাস বাড়ির নং : n0084 বয়স : 55 লিঙ্গ : মহিলা ফটো উপলব্ধ	WB/17/119/123484	207 নাম : বাবলুচরন দাস পিতার নাম: হরদিশ দাস বাড়ির নং : n0084 বয়স : 51 লিঙ্গ : পুরুষ ফটো উপলব্ধ	WB/17/119/123450
208 নাম : অর্পিতা দাস স্বামীর নাম: মৃত্যঞ্জয় দাস বাড়ির নং : n0084 বয়স : 36 লিঙ্গ : মহিলা ফটো উপলব্ধ	NSE0039693	209 নাম : মৃত্যঞ্জয় দাস পিতার নাম: হরদিশ দাস বাড়ির নং : n0084 বয়স : 55 লিঙ্গ : পুরুষ ফটো উপলব্ধ	WB/17/119/123138	210 নাম : বিজয়কুমার দাস পিতার নাম: হরদিশ দাস বাড়ির নং : n0084 বয়স : 57 লিঙ্গ : পুরুষ ফটো উপলব্ধ	WB/17/119/123488

211 নাম : সঞ্জয়কুমার দাস পিতার নাম: হরদীশ দাস বাড়ির নং : n0084 বয়স : 61 লিঙ্গ : পুরুষ	WB/17/119/123433	212 নাম : মিতা দাস স্বামীর নাম: গোবিন্দ দাস বাড়ির নং : n0083 বয়স : 45 লিঙ্গ : মহিলা	FLL2698322	213 নাম : চম্পা দাস স্বামীর নাম: গৌতম দাস বাড়ির নং : n0083 বয়স : 56 লিঙ্গ : মহিলা	FLL2698306
214 নাম : বর্গালী দাস স্বামীর নাম: বিশ্বনাথ দাস বাড়ির নং : n0083 বয়স : 34 লিঙ্গ : মহিলা	NSE1368075	215 নাম : বিশ্বনাথ দাস পিতার নাম: জগদীশ দাস বাড়ির নং : n0083 বয়স : 55 লিঙ্গ : পুরুষ	WB/17/119/123526	216 নাম : গোবিন্দচন্দ্র দাস পিতার নাম: জগদীশ দাস বাড়ির নং : n0083 বয়স : 61 লিঙ্গ : পুরুষ	NSE0039586
217 নাম : গৌতমকুমার দাস পিতার নাম: জগদীশ দাস বাড়ির নং : n0083 বয়স : 64 লিঙ্গ : পুরুষ	WB/17/119/123470	218 নাম : রাহুল দাস পিতার নাম: পান্নালাল দাস বাড়ির নং : n0083 বয়স : 31 লিঙ্গ : পুরুষ	NSE1488824	219 নাম : কৌশিক দাস পিতার নাম: পান্নালাল দাস বাড়ির নং : n0083 বয়স : 36 লিঙ্গ : পুরুষ	FLL3391885
220 নাম : লতিকা দাস স্বামীর নাম: পান্নালাল দাস বাড়ির নং : n0083 বয়স : 58 লিঙ্গ : মহিলা	WB/17/119/123384	221 নাম : কম্পনা দাস(গুছাইত) স্বামীর নাম: বাপ্পা দাস বাড়ির নং : n0080 বয়স : 31 লিঙ্গ : মহিলা	NSE1368125	222 নাম : বাপ্পা দাস পিতার নাম: দিলীপ দাস বাড়ির নং : n0080 বয়স : 39 লিঙ্গ : পুরুষ	FLL3304474
223 নাম : প্রিতী দাস স্বামীর নাম: বাবুসোনা দাস বাড়ির নং : n0080 বয়স : 38 লিঙ্গ : মহিলা	FLL3304482	224 নাম : বাবুসোনা দাস পিতার নাম: দিলীপ দাস বাড়ির নং : n0080 বয়স : 43 লিঙ্গ : পুরুষ	FLL3304490	225 নাম : কাননবালা দাস স্বামীর নাম: দিলীপ দাস বাড়ির নং : n0080 বয়স : 59 লিঙ্গ : মহিলা	WB/17/119/123531
226 নাম : দিলিপ দাস পিতার নাম: মোহন দাস বাড়ির নং : n0080 বয়স : 64 লিঙ্গ : পুরুষ	WB/17/119/123532	227 নাম : গোপাল দাস পিতার নাম: জগদীশ চন্দ্র দাস বাড়ির নং : n0083 বয়স : 55 লিঙ্গ : পুরুষ	FLL0187930	228 নাম : চামেলী দাস স্বামীর নাম: গোপাল দাস বাড়ির নং : n0083 বয়স : 43 লিঙ্গ : মহিলা	FLL3304508
229 নাম : পৌরব দাস পিতার নাম: গৌতম দাস বাড়ির নং : এন0083 বয়স : 22 লিঙ্গ : পুরুষ	NSE2353464	230 নাম : অরিজিৎ দাস পিতার নাম: গোপাল দাস বাড়ির নং : মহেশ্বরী উত্তর পাড়া বয়স : 20 লিঙ্গ : পুরুষ	NSE2508422	231 নাম : জয়শ্রী দাস স্বামীর নাম: রাহুল দাস বাড়ির নং : n0043 বয়স : 26 লিঙ্গ : মহিলা	NSE1951144
232 নাম : চন্দনা পাত্র স্বামীর নাম: প্রদীপ পাত্র বাড়ির নং : n0062 বয়স : 51 লিঙ্গ : মহিলা	WB/17/119/123134	233 নাম : প্রদীপ পাত্র পিতার নাম: হীরালাল পাত্র বাড়ির নং : n0062 বয়স : 59 লিঙ্গ : পুরুষ	WB/17/119/123372	234 নাম : সুশোভন পাত্র পিতার নাম: প্রদীপ পাত্র বাড়ির নং : n0062 বয়স : 29 লিঙ্গ : পুরুষ	NSE1609577
235 নাম : রবীন আদক পিতার নাম: ঈন্দ্রভূষণ আদক বাড়ির নং : এন0103 বয়স : 23 লিঙ্গ : পুরুষ	NSE2288637	236 নাম : শ্রাবন্তী মণ্ডল স্বামীর নাম: শ্রীমন্ত মণ্ডল বাড়ির নং : n0105 বয়স : 27 লিঙ্গ : মহিলা	NSE1812825	237 নাম : মহুয়া মণ্ডল পিতার নাম: নির্মল মণ্ডল বাড়ির নং : এন001 বয়স : 29 লিঙ্গ : মহিলা	NSE1641463
238 নাম : সাহেব মন্ডল পিতার নাম: মিন্টু মন্ডল বাড়ির নং : এন001 বয়স : 21 লিঙ্গ : পুরুষ	NSE2389906	239 নাম : শুভজীৎ মন্ডল পিতার নাম: অমিয় মন্ডল বাড়ির নং : এন001 বয়স : 21 লিঙ্গ : পুরুষ	NSE2389880	240 নাম : গুন্না জানা মন্ডল স্বামীর নাম: সৌমিত্র মন্ডল বাড়ির নং : এন001 বয়স : 21 লিঙ্গ : মহিলা	NSE2390011

241 নাম : রকি মন্ডল পিতার নাম: বিশুপদ মন্ডল বাড়ির নং : এন০০১ বয়স : 21 লিঙ্গ : পুরুষ	NSE2389963 ফটো উপলব্ধ	242 নাম : অরিন্দম মন্ডল পিতার নাম: পরিমল মন্ডল বাড়ির নং : 00 বয়স : 23 লিঙ্গ : পুরুষ	NSE2351088 ফটো উপলব্ধ	243 নাম : শৈলেন্দ্র নাথ মন্ডল পিতার নাম: যতীন্দ্র নাথ মন্ডল বাড়ির নং : n0046 বয়স : 64 লিঙ্গ : পুরুষ	NSE2389807 ফটো উপলব্ধ
244 নাম : শ্রাবন্তী মন্ডল স্বামীর নাম: বুবাই মন্ডল বাড়ির নং : n0073 বয়স : 29 লিঙ্গ : মহিলা	UBL1855246 ফটো উপলব্ধ	245 নাম : কুন্তল মন্ডল পিতার নাম: কমল মন্ডল বাড়ির নং : এন0107 বয়স : 22 লিঙ্গ : পুরুষ	NSE2350882 ফটো উপলব্ধ	246 নাম : সুপ্রিয়া মণ্ডল স্বামীর নাম: বুদ্ধদেব মণ্ডল বাড়ির নং : n0071 বয়স : 43 লিঙ্গ : মহিলা	FLL3304649 ফটো উপলব্ধ
247 নাম : সোনালী মন্ডল স্বামীর নাম: মিঠুন মন্ডল বাড়ির নং : n0067 বয়স : 30 লিঙ্গ : মহিলা	NSE1488899 ফটো উপলব্ধ	248 নাম : গোপালচন্দ্র মন্ডল পিতার নাম: বিজয় মন্ডল বাড়ির নং : n0068 বয়স : 54 লিঙ্গ : পুরুষ	WB/17/119/123404 ফটো উপলব্ধ	249 নাম : মানুরানী মন্ডল স্বামীর নাম: গোপাল মন্ডল বাড়ির নং : n0068 বয়স : 47 লিঙ্গ : মহিলা	WB/17/119/123387 ফটো উপলব্ধ
250 নাম : বাপী মণ্ডল পিতার নাম: বিজয়কৃষ্ণ মণ্ডল বাড়ির নং : n0069 বয়স : 47 লিঙ্গ : পুরুষ	FLL3046059 ফটো উপলব্ধ	251 নাম : সম্পা মন্ডল স্বামীর নাম: বাপী মন্ডল বাড়ির নং : n0069 বয়স : 43 লিঙ্গ : মহিলা	FLL2699320 ফটো উপলব্ধ	252 নাম : সুমিত্রা মন্ডল স্বামীর নাম: জগন্নাথ মন্ডল বাড়ির নং : n0070 বয়স : 59 লিঙ্গ : মহিলা	WB/17/119/123310 ফটো উপলব্ধ
253 নাম : সঞ্জয় মন্ডল মায়ের নাম: সুমিত্রা মন্ডল বাড়ির নং : n0070 বয়স : 30 লিঙ্গ : পুরুষ	NSE1488857 ফটো উপলব্ধ	254 নাম : সঞ্জীত মন্ডল পিতার নাম: জগন্নাথ মন্ডল বাড়ির নং : n0070 বয়স : 31 লিঙ্গ : পুরুষ	NSE1367994 ফটো উপলব্ধ	255 নাম : বিশ্বনাথ মন্ডল পিতার নাম: নন্দীরাম মন্ডল বাড়ির নং : n0070 বয়স : 54 লিঙ্গ : পুরুষ	WB/17/119/123105 ফটো উপলব্ধ
256 নাম : চম্পারানী মন্ডল স্বামীর নাম: বিশ্বনাথ মন্ডল বাড়ির নং : n0070 বয়স : 47 লিঙ্গ : মহিলা	WB/17/119/123312 ফটো উপলব্ধ	257 নাম : রনজিৎ মণ্ডল পিতার নাম: জগন্নাথ মণ্ডল বাড়ির নং : n0070 বয়স : 39 লিঙ্গ : পুরুষ	FLL3046075 ফটো উপলব্ধ	258 নাম : দুর্গাবালা মন্ডল স্বামীর নাম: সন্তোষ মন্ডল বাড়ির নং : n0054 বয়স : 64 লিঙ্গ : মহিলা	WB/17/119/123401 ফটো উপলব্ধ
259 নাম : পালানচন্দ্র মন্ডল পিতার নাম: রাসবিহারী মন্ডল বাড়ির নং : n0055 বয়স : 74 লিঙ্গ : পুরুষ	WB/17/119/123236 ফটো উপলব্ধ	260 নাম : রীতা মন্ডল স্বামীর নাম: পালান মন্ডল বাড়ির নং : n0055 বয়স : 64 লিঙ্গ : মহিলা	WB/17/119/123409 ফটো উপলব্ধ	261 নাম : সৌমিত্র মন্ডল পিতার নাম: পালান চন্দ্র মন্ডল বাড়ির নং : n0055 বয়স : 37 লিঙ্গ : পুরুষ	NSE0040261 ফটো উপলব্ধ
262 নাম : নারানচন্দ্র মন্ডল পিতার নাম: রাসবিহারী মন্ডল বাড়ির নং : n0057 বয়স : 59 লিঙ্গ : পুরুষ	WB/17/119/123282 ফটো উপলব্ধ	263 নাম : গীতারানী মন্ডল স্বামীর নাম: নারান মন্ডল বাড়ির নং : n0057 বয়স : 48 লিঙ্গ : মহিলা	FLL2698488 ফটো উপলব্ধ	264 নাম : বিভাবতী সামন্ত(কর) স্বামীর নাম: রামপ্রসাদ সামন্ত বাড়ির নং : n0057 বয়স : 41 লিঙ্গ : মহিলা	FLL2699486 ফটো উপলব্ধ
265 নাম : প্রনবেশ মন্ডল পিতার নাম: বিজয় মন্ডল বাড়ির নং : n0067 বয়স : 69 লিঙ্গ : পুরুষ	WB/17/119/123480 ফটো উপলব্ধ	266 নাম : সুপ্রিয়া মন্ডল স্বামীর নাম: প্রনবেশ মন্ডল বাড়ির নং : n0067 বয়স : 59 লিঙ্গ : মহিলা	FLL0188466 ফটো উপলব্ধ	267 নাম : গৌতম মণ্ডল পিতার নাম: মৃত্যুঞ্জয় মণ্ডল বাড়ির নং : n0067 বয়স : 55 লিঙ্গ : পুরুষ	FLL3391851 ফটো উপলব্ধ
268 নাম : মিঠুন মণ্ডল পিতার নাম: প্রনবেশ মণ্ডল বাড়ির নং : n0067 বয়স : 39 লিঙ্গ : পুরুষ	FLL3046109 ফটো উপলব্ধ	269 নাম : নিমাইচাঁদ মন্ডল পিতার নাম: খগেন মন্ডল বাড়ির নং : n0053 বয়স : 77 লিঙ্গ : পুরুষ	WB/17/119/123299 ফটো উপলব্ধ	270 নাম : সন্তোষ মন্ডল পিতার নাম: শরৎ মন্ডল বাড়ির নং : n0054 বয়স : 74 লিঙ্গ : পুরুষ	WB/17/119/123052 ফটো উপলব্ধ

271 নাম : সরস্বতী মন্ডল স্বামীর নাম: রাসবিহারী মন্ডল বাড়ির নং : n0027 বয়স : 89 লিঙ্গ : মহিলা	WB/17/119/123397	ফটো উপলব্ধ	272 নাম : পরিতোষ গুছাইত পিতার নাম: ভূষন গুছাইত বাড়ির নং : n0027 বয়স : 70 লিঙ্গ : পুরুষ	FLL1376037	ফটো উপলব্ধ	273 নাম : প্রভা গুছাইত স্বামীর নাম: পরিতোষ গুছাইত বাড়ির নং : n0027 বয়স : 57 লিঙ্গ : মহিলা	NSE2567121	ফটো উপলব্ধ
274 নাম : পার্থ গুছাইত পিতার নাম: পরিতোষ গুছাইত বাড়ির নং : n0027 বয়স : 30 লিঙ্গ : পুরুষ	NSE1488840	ফটো উপলব্ধ	275 নাম : গৌর গুছাইত পিতার নাম: ভূষন গুছাইত বাড়ির নং : n0027 বয়স : 54 লিঙ্গ : পুরুষ	WB/17/119/123514	ফটো উপলব্ধ	276 নাম : অমলা গুছাইত পিতার নাম: ভূষন গুছাইত বাড়ির নং : n0027 বয়স : 52 লিঙ্গ : মহিলা	WB/17/119/123464	ফটো উপলব্ধ
277 নাম : নিতাই গুছাইত পিতার নাম: ভূষন গুছাইত বাড়ির নং : n0027 বয়স : 50 লিঙ্গ : পুরুষ	WB/17/119/123436	ফটো উপলব্ধ	278 নাম : রাধেশ্যাম গুছাইত পিতার নাম: ভূষন গুছাইত বাড়ির নং : n0027 বয়স : 47 লিঙ্গ : পুরুষ	FLL3138351	ফটো উপলব্ধ	279 নাম : কাজল মন্ডল স্বামীর নাম: সুশীল মন্ডল বাড়ির নং : n0045 বয়স : 69 লিঙ্গ : মহিলা	FLL3138468	ফটো উপলব্ধ
280 নাম : সুশীল চন্দ্র মন্ডল পিতার নাম: যতীন্দ্র মন্ডল বাড়ির নং : n0045 বয়স : 74 লিঙ্গ : পুরুষ	WB/17/119/123469	ফটো উপলব্ধ	281 নাম : সবিতা মন্ডল স্বামীর নাম: রঞ্জন মন্ডল বাড়ির নং : n0044 বয়স : 54 লিঙ্গ : মহিলা	WB/17/119/123453	ফটো উপলব্ধ	282 নাম : রঞ্জন মন্ডল পিতার নাম: বটকৃষ্ণ মন্ডল বাড়ির নং : n0044 বয়স : 67 লিঙ্গ : পুরুষ	WB/17/119/123429	ফটো উপলব্ধ
283 নাম : সুলেখা মন্ডল স্বামীর নাম: নিরাজ্ঞন মন্ডল বাড়ির নং : n0043 বয়স : 49 লিঙ্গ : মহিলা	WB/17/119/123383	ফটো উপলব্ধ	284 নাম : নিরাজ্ঞন মন্ডল পিতার নাম: বটকৃষ্ণ মন্ডল বাড়ির নং : n0043 বয়স : 47 লিঙ্গ : পুরুষ	WB/17/119/123318	ফটো উপলব্ধ	285 নাম : মৌসুমী মন্ডল স্বামীর নাম: প্রতাপ মন্ডল বাড়ির নং : n0042 বয়স : 40 লিঙ্গ : মহিলা	FLL2699304	ফটো উপলব্ধ
286 নাম : পূর্ণিমা মাইতি স্বামীর নাম: শম্ভু মাইতি বাড়ির নং : n0042 বয়স : 40 লিঙ্গ : মহিলা	FLL3046158	ফটো উপলব্ধ	287 নাম : শম্ভু মাইতি পিতার নাম: বাসুদেব মাইতি বাড়ির নং : n0042 বয়স : 45 লিঙ্গ : পুরুষ	FLL2698538	ফটো উপলব্ধ	288 নাম : অরুণ মণ্ডল পিতার নাম: অজিত মণ্ডল বাড়ির নং : n0038 বয়স : 41 লিঙ্গ : পুরুষ	FLL3304631	ফটো উপলব্ধ
289 নাম : চন্দনা মণ্ডল স্বামীর নাম: গৌতম মণ্ডল বাড়ির নং : n0038 বয়স : 48 লিঙ্গ : মহিলা	FLL3391836	ফটো উপলব্ধ	290 নাম : দিপালী মন্ডল স্বামীর নাম: অজিত মন্ডল বাড়ির নং : n0038 বয়স : 59 লিঙ্গ : মহিলা	WB/17/119/123221	ফটো উপলব্ধ	291 নাম : অজিতকুমার মন্ডল পিতার নাম: অশ্বিনী মন্ডল বাড়ির নং : n0038 বয়স : 69 লিঙ্গ : পুরুষ	WB/17/119/123128	ফটো উপলব্ধ
292 নাম : ষষ্টি মণ্ডল স্বামীর নাম: বিষ্ণুপদ মণ্ডল বাড়ির নং : n0037 বয়স : 43 লিঙ্গ : মহিলা	FLL3046216	ফটো উপলব্ধ	293 নাম : বিষ্ণুপদ মণ্ডল পিতার নাম: রুহিতাষ্য মণ্ডল বাড়ির নং : n0037 বয়স : 47 লিঙ্গ : পুরুষ	FLL2698405	ফটো উপলব্ধ	294 নাম : প্রতিমা মন্ডল স্বামীর নাম: রুহিতাষ্য মন্ডল বাড়ির নং : n0037 বয়স : 69 লিঙ্গ : মহিলা	WB/17/119/123283	ফটো উপলব্ধ
295 নাম : তুলসি মাইতি মন্ডল স্বামীর নাম: বাসুদেব মন্ডল বাড়ির নং : n0042 বয়স : 59 লিঙ্গ : মহিলা	WB/17/119/123220	ফটো উপলব্ধ	296 নাম : প্রতিমা মণ্ডল স্বামীর নাম: পুলক মণ্ডল বাড়ির নং : n0041 বয়স : 40 লিঙ্গ : মহিলা	FLL3046166	ফটো উপলব্ধ	297 নাম : অলোক মন্ডল পিতার নাম: বনমালী মন্ডল বাড়ির নং : n0041 বয়স : 38 লিঙ্গ : পুরুষ	NSE1181361	ফটো উপলব্ধ
298 নাম : অনিমা মন্ডল স্বামীর নাম: দীপক মন্ডল বাড়ির নং : n0041 বয়স : 35 লিঙ্গ : মহিলা	NSE1368000	ফটো উপলব্ধ	299 নাম : পুলক মন্ডল পিতার নাম: বনমালী মন্ডল বাড়ির নং : n0041 বয়স : 49 লিঙ্গ : পুরুষ	FLL1371376	ফটো উপলব্ধ	300 নাম : শিবানী মন্ডল স্বামীর নাম: বনমালী মন্ডল বাড়ির নং : n0041 বয়স : 64 লিঙ্গ : মহিলা	WB/17/119/123158	ফটো উপলব্ধ

301 নাম : বনমালী মন্ডল পিতার নাম: নগেন মন্ডল বাড়ির নং : n0041 বয়স : 76 লিঙ্গ : পুরুষ ফটো উপলব্ধ	WB/17/119/123250	302 নাম : সীমা মন্ডল(কর) স্বামীর নাম: মানস মন্ডল বাড়ির নং : n0039 বয়স : 31 লিঙ্গ : মহিলা ফটো উপলব্ধ	NSE1367986	303 নাম : মানস কুমার মন্ডল মায়ের নাম: নমিতা মন্ডল বাড়ির নং : n0039 বয়স : 40 লিঙ্গ : পুরুষ ফটো উপলব্ধ	FLL2699510
304 নাম : তাপস কুমার মণ্ডল মায়ের নাম: নমিতা মণ্ডল বাড়ির নং : n0039 বয়স : 44 লিঙ্গ : পুরুষ ফটো উপলব্ধ	FLL2698470	305 নাম : নমিতা মন্ডল স্বামীর নাম: রনজিৎ মন্ডল বাড়ির নং : n0039 বয়স : 63 লিঙ্গ : মহিলা ফটো উপলব্ধ	FLL0188599	306 নাম : অনিতা মন্ডল(দাস) স্বামীর নাম: উৎপল মন্ডল বাড়ির নং : n0036 বয়স : 33 লিঙ্গ : মহিলা ফটো উপলব্ধ	NSE1368034
307 নাম : উৎপল মণ্ডল পিতার নাম: পালান চন্দ্র মণ্ডল বাড়ির নং : n0036 বয়স : 43 লিঙ্গ : পুরুষ ফটো উপলব্ধ	FLL2698397	308 নাম : কৃষ্ণা মন্ডল স্বামীর নাম: মিন্টু মন্ডল বাড়ির নং : n0036 বয়স : 48 লিঙ্গ : মহিলা ফটো উপলব্ধ	FLL2698389	309 নাম : মিন্টু মন্ডল পিতার নাম: পালান মন্ডল বাড়ির নং : n0036 বয়স : 51 লিঙ্গ : পুরুষ ফটো উপলব্ধ	WB/17/119/123285
310 নাম : সাবিত্রী মন্ডল স্বামীর নাম: পালান মন্ডল বাড়ির নং : n0036 বয়স : 76 লিঙ্গ : মহিলা ফটো উপলব্ধ	WB/17/119/123396	311 নাম : তাপসী মণ্ডল স্বামীর নাম: সৌরভ মণ্ডল বাড়ির নং : n0076 বয়স : 36 লিঙ্গ : মহিলা ফটো উপলব্ধ	NSE1076652	312 নাম : সৌরভ মণ্ডল পিতার নাম: মদন মণ্ডল বাড়ির নং : n0076 বয়স : 38 লিঙ্গ : পুরুষ ফটো উপলব্ধ	FLL3304383
313 নাম : লক্ষী মন্ডল স্বামীর নাম: মদন মন্ডল বাড়ির নং : n0076 বয়স : 49 লিঙ্গ : মহিলা ফটো উপলব্ধ	WB/17/119/123458	314 নাম : মদনচন্দ্র মন্ডল পিতার নাম: নিমাই মন্ডল বাড়ির নং : n0076 বয়স : 53 লিঙ্গ : পুরুষ ফটো উপলব্ধ	WB/17/119/123455	315 নাম : রাজু গোপাল মণ্ডল মায়ের নাম: বিশাখা মণ্ডল বাড়ির নং : n0040 বয়স : 43 লিঙ্গ : পুরুষ ফটো উপলব্ধ	FLL2312817
316 নাম : গীতা মন্ডল স্বামীর নাম: নিমাই চাঁদ মন্ডল বাড়ির নং : n0053 বয়স : 71 লিঙ্গ : মহিলা ফটো উপলব্ধ	FLL2698421	317 নাম : চঞ্চলা মণ্ডল স্বামীর নাম: রাজু গোপাল মণ্ডল বাড়ির নং : n0040 বয়স : 27 লিঙ্গ : মহিলা ফটো উপলব্ধ	NSE1812791	318 নাম : পলাশ মণ্ডল পিতার নাম: নিরঞ্জন মণ্ডল বাড়ির নং : n0043 বয়স : 27 লিঙ্গ : পুরুষ ফটো উপলব্ধ	NSE1812817
319 নাম : ভানুমতি মন্ডল স্বামীর নাম: ব্রজেন মন্ডল বাড়ির নং : n0071 বয়স : 73 লিঙ্গ : মহিলা ফটো উপলব্ধ	FLL3138450	320 নাম : বুদ্ধদেব মন্ডল মায়ের নাম: ভানুমতি মন্ডল বাড়ির নং : n0071 বয়স : 43 লিঙ্গ : পুরুষ ফটো উপলব্ধ	FLL2698553	321 নাম : বিকাশ মন্ডল পিতার নাম: ব্রজেন মন্ডল বাড়ির নং : n0071 বয়স : 49 লিঙ্গ : পুরুষ ফটো উপলব্ধ	WB/17/119/123137
322 নাম : সনকা মন্ডল স্বামীর নাম: বিকাশ মন্ডল বাড়ির নং : n0071 বয়স : 46 লিঙ্গ : মহিলা ফটো উপলব্ধ	FLL2312155	323 নাম : প্রতাপ মন্ডল পিতার নাম: ব্রজেন্দ্র নাথ মন্ডল বাড়ির নং : n0071 বয়স : 46 লিঙ্গ : পুরুষ ফটো উপলব্ধ	FLL2312163	324 নাম : রিয়া মন্ডল পিতার নাম: প্রতাপ মন্ডল বাড়ির নং : এন0023 বয়স : 20 লিঙ্গ : মহিলা ফটো উপলব্ধ	NSE2460665
325 নাম : কচীরাম মন্ডল পিতার নাম: হেমচন্দ্র মন্ডল বাড়ির নং : n0072 বয়স : 79 লিঙ্গ : পুরুষ ফটো উপলব্ধ	WB/17/119/123104	326 নাম : মায়ারানী মন্ডল স্বামীর নাম: কচীরাম মন্ডল বাড়ির নং : n0072 বয়স : 73 লিঙ্গ : মহিলা ফটো উপলব্ধ	WB/17/119/123311	327 নাম : পরিমল মন্ডল পিতার নাম: কচীরাম মন্ডল বাড়ির নং : n0072 বয়স : 49 লিঙ্গ : পুরুষ ফটো উপলব্ধ	WB/17/119/123101
328 নাম : অষ্টমী মন্ডল স্বামীর নাম: পরিমল মন্ডল বাড়ির নং : n0072 বয়স : 41 লিঙ্গ : মহিলা ফটো উপলব্ধ	FLL2699478	329 নাম : সুজয় কুমার মন্ডল পিতার নাম: মহাদেব মন্ডল বাড়ির নং : n0073 বয়স : 53 লিঙ্গ : পুরুষ ফটো উপলব্ধ	WB/17/119/123423	330 নাম : অর্চনা মন্ডল স্বামীর নাম: সুজয় মন্ডল বাড়ির নং : n0073 বয়স : 48 লিঙ্গ : মহিলা ফটো উপলব্ধ	FLL1315159

331 নাম : বুবাই মন্ডল পিতার নাম: সজয় মন্ডল বাড়ির নং : n0073 বয়স : 30 লিঙ্গ : পুরুষ	NSE1678960 ফটো উপলব্ধ	332 নাম : শিবরাম মণ্ডল পিতার নাম: মহাদেব মণ্ডল বাড়ির নং : n0073 বয়স : 47 লিঙ্গ : পুরুষ	FLL1314509 ফটো উপলব্ধ	333 নাম : সুলতা মণ্ডল স্বামীর নাম: শিবরাম মণ্ডল বাড়ির নং : n0073 বয়স : 39 লিঙ্গ : মহিলা	FLL3138708 ফটো উপলব্ধ
334 নাম : কৃষ্ণা মন্ডল স্বামীর নাম: বরুণ মন্ডল বাড়ির নং : n0191 বয়স : 32 লিঙ্গ : মহিলা	NSE1406321 ফটো উপলব্ধ	335 নাম : মনীমোহন মন্ডল পিতার নাম: নিমাই মন্ডল বাড়ির নং : n0053 বয়স : 49 লিঙ্গ : পুরুষ	WB/17/119/123278 ফটো উপলব্ধ	336 নাম : বিশ্বজিৎ মন্ডল পিতার নাম: নিমাই মন্ডল বাড়ির নং : n0053 বয়স : 43 লিঙ্গ : পুরুষ	FLL2698439 ফটো উপলব্ধ
337 নাম : অনিমেষ্ মন্ডল পিতার নাম: শৈলেন্দ্র নাথ মন্ডল বাড়ির নং : n0046 বয়স : 30 লিঙ্গ : পুরুষ	NSE1488832 ফটো উপলব্ধ	338 নাম : পম্পা পুরকাইত পিতার নাম: নিমাই চাঁদ মণ্ডল বাড়ির নং : n0053 বয়স : 49 লিঙ্গ : মহিলা	NSE1253517 ফটো উপলব্ধ	339 নাম : সুপর্ণা মণ্ডল (মাজী) স্বামীর নাম: বিশ্বজিৎ মণ্ডল বাড়ির নং : n0053 বয়স : 33 লিঙ্গ : মহিলা	NSE1253475 ফটো উপলব্ধ
340 নাম : প্রতিমা সামন্ত স্বামীর নাম: তরুণ কুমার সামন্ত বাড়ির নং : n0049 বয়স : 40 লিঙ্গ : মহিলা	FLL2698561 ফটো উপলব্ধ	341 নাম : লতা মণ্ডল স্বামীর নাম: কার্তিক চন্দ্র মণ্ডল বাড়ির নং : n0049 বয়স : 37 লিঙ্গ : মহিলা	NSE1076629 ফটো উপলব্ধ	342 নাম : বিকাশচন্দ্র মন্ডল পিতার নাম: সন্ন্যাসী মন্ডল বাড়ির নং : n0050 বয়স : 55 লিঙ্গ : পুরুষ	WB/17/119/123247 ফটো উপলব্ধ
343 নাম : প্রকাশচন্দ্র মন্ডল পিতার নাম: সন্ন্যাসী মন্ডল বাড়ির নং : n0050 বয়স : 53 লিঙ্গ : পুরুষ	WB/17/119/123228 ফটো উপলব্ধ	344 নাম : রামপ্রসাদ আদক পিতার নাম: মুরারী আদক বাড়ির নং : n0050 বয়স : 40 লিঙ্গ : পুরুষ	FLL3046224 ফটো উপলব্ধ	345 নাম : পুতুল আদক(মন্ডল) স্বামীর নাম: রামপ্রসাদ আদক বাড়ির নং : n0050 বয়স : 32 লিঙ্গ : মহিলা	NSE1368083 ফটো উপলব্ধ
346 নাম : মাধবী মণ্ডল স্বামীর নাম: প্রকাশ মণ্ডল বাড়ির নং : n0050 বয়স : 39 লিঙ্গ : মহিলা	FLL3046190 ফটো উপলব্ধ	347 নাম : সূজাতা মন্ডল স্বামীর নাম: বিকাশ মন্ডল বাড়ির নং : n0050 বয়স : 39 লিঙ্গ : মহিলা	FLL2699288 ফটো উপলব্ধ	348 নাম : কার্তিক চন্দ্র মন্ডল পিতার নাম: যতীন্দ্র মন্ডল বাড়ির নং : n0049 বয়স : 47 লিঙ্গ : পুরুষ	FLL1421452 ফটো উপলব্ধ
349 নাম : টুটুল মন্ডল পিতার নাম: সুশীল মন্ডল বাড়ির নং : n0045 বয়স : 43 লিঙ্গ : পুরুষ	FLL2698587 ফটো উপলব্ধ	350 নাম : বৃনাম মন্ডল স্বামীর নাম: টুটুল মন্ডল বাড়ির নং : n0045 বয়স : 36 লিঙ্গ : মহিলা	NSE0039891 ফটো উপলব্ধ	351 নাম : তন্ময় মন্ডল পিতার নাম: সুশীল মন্ডল বাড়ির নং : n0045 বয়স : 41 লিঙ্গ : পুরুষ	FLL2698595 ফটো উপলব্ধ
352 নাম : সূজাতা মণ্ডল স্বামীর নাম: তন্ময় মণ্ডল বাড়ির নং : n0045 বয়স : 38 লিঙ্গ : মহিলা	FLL3304581 ফটো উপলব্ধ	353 নাম : অরুণা মন্ডল স্বামীর নাম: শৈলেন্দ্র নাথ মন্ডল বাড়ির নং : n0046 বয়স : 64 লিঙ্গ : মহিলা	WB/17/119/123410 ফটো উপলব্ধ	354 নাম : দেবশীষ মণ্ডল স্বামীর নাম: অনিমা মণ্ডল বাড়ির নং : n0046 বয়স : 36 লিঙ্গ : পুরুষ	NSE1076561 ফটো উপলব্ধ
355 নাম : পবনচন্দ্র মন্ডল পিতার নাম: যতীন্দ্র মন্ডল বাড়ির নং : n0047 বয়স : 64 লিঙ্গ : পুরুষ	WB/17/119/123027 ফটো উপলব্ধ	356 নাম : তনুজা মন্ডল স্বামীর নাম: পবন মন্ডল বাড়ির নং : n0047 বয়স : 47 লিঙ্গ : মহিলা	WB/17/119/123413 ফটো উপলব্ধ	357 নাম : প্রহ্লাদ মন্ডল পিতার নাম: যতীন্দ্র মন্ডল বাড়ির নং : n0048 বয়স : 51 লিঙ্গ : পুরুষ	WB/17/119/123501 ফটো উপলব্ধ
358 নাম : ঋষিকেশ মন্ডল পিতার নাম: যতীন্দ্র মন্ডল বাড়ির নং : n0048 বয়স : 67 লিঙ্গ : পুরুষ	FLL0188169 ফটো উপলব্ধ	359 নাম : কৃষ্ণারানী মন্ডল স্বামীর নাম: ঋষীকেশ মন্ডল বাড়ির নং : n0048 বয়স : 51 লিঙ্গ : মহিলা	FLL0188177 ফটো উপলব্ধ	360 নাম : পুতুল মণ্ডল স্বামীর নাম: প্রহ্লাদ মণ্ডল বাড়ির নং : n0048 বয়স : 44 লিঙ্গ : মহিলা	FLL3046208 ফটো উপলব্ধ

361 নাম : তনুশ্রী মন্ডল পিতার নাম: হৃষিকেশ মন্ডল বাড়ির নং : n0048 বয়স : 29 লিঙ্গ : মহিলা	NSE1609601 ফটো উপলব্ধ	362 নাম : অনিমা মন্ডল স্বামীর নাম: হারাধন মন্ডল বাড়ির নং : n0046 বয়স : 63 লিঙ্গ : মহিলা	WB/17/119/123307 ফটো উপলব্ধ	363 নাম : রাকেশ মন্ডল পিতার নাম: হৃষিকেশ মন্ডল বাড়ির নং : n0048 বয়স : 29 লিঙ্গ : পুরুষ	NSE1609593 ফটো উপলব্ধ
364 নাম : সবিতা মন্ডল স্বামীর নাম: সুনীল মন্ডল বাড়ির নং : n0049 বয়স : 64 লিঙ্গ : মহিলা	FLL0188540 ফটো উপলব্ধ	365 নাম : অমৃত মন্ডল পিতার নাম: সুনীল মন্ডল বাড়ির নং : n0049 বয়স : 32 লিঙ্গ : পুরুষ	NSE1367960 ফটো উপলব্ধ	366 নাম : অনামিকা গুছাইত কাঁটাল পিতার নাম: সুরথ চন্দ্র কাঁটাল বাড়ির নং : এন0027 বয়স : 38 লিঙ্গ : মহিলা	FLL3037496 ফটো উপলব্ধ
367 নাম : প্রিতম মন্ডল পিতার নাম: বিষ্ণুপদ মন্ডল বাড়ির নং : মহেশ্বরী বয়স : 25 লিঙ্গ : পুরুষ	NSE1972959 ফটো উপলব্ধ	368 নাম : পাপিয়া মন্ডল পিতার নাম: গৌতম মন্ডল বাড়ির নং : n0067 বয়স : 28 লিঙ্গ : মহিলা	NSE1703495 ফটো উপলব্ধ	369 নাম : মিলন মন্ডল পিতার নাম: পবন চন্দ্র মন্ডল বাড়ির নং : n0047 বয়স : 28 লিঙ্গ : পুরুষ	NSE1703511 ফটো উপলব্ধ
370 নাম : সুদীপ্ত মন্ডল পিতার নাম: নারান মন্ডল বাড়ির নং : n0057 বয়স : 28 লিঙ্গ : পুরুষ	NSE1703529 ফটো উপলব্ধ	371 নাম : অসিমা মন্ডল(গুছাইত) স্বামীর নাম: অসীত মন্ডল বাড়ির নং : n0212 বয়স : 37 লিঙ্গ : মহিলা	NSE1927441 ফটো উপলব্ধ	372 নাম : সৌরভ মাজি পিতার নাম: জয়ন্ত মাজি বাড়ির নং : এন0175 বয়স : 22 লিঙ্গ : পুরুষ	NSE2350932 ফটো উপলব্ধ
373 নাম : সৌম্য মাজি পিতার নাম: প্রদীপ মাজি বাড়ির নং : এন0154 বয়স : 23 লিঙ্গ : পুরুষ	NSE2285542 ফটো উপলব্ধ	374 নাম : গোপাল মাজি পিতার নাম: বিধান চন্দ্র মাজি বাড়ির নং : এন0141 বয়স : 23 লিঙ্গ : পুরুষ	NSE2285849 ফটো উপলব্ধ	375 নাম : সুনয় মাজি পিতার নাম: সুধাসিন্দু মাজি বাড়ির নং : এন0157 বয়স : 25 লিঙ্গ : পুরুষ	NSE2285955 ফটো উপলব্ধ
376 নাম : তাপস কুমার মাজি পিতার নাম: নিরঞ্জন মাজি বাড়ির নং : n0075 বয়স : 48 লিঙ্গ : পুরুষ	FLL1314863 ফটো উপলব্ধ	377 নাম : নিরঞ্জন মাজী পিতার নাম: যতীন্দ্র মাজী বাড়ির নং : n0075 বয়স : 74 লিঙ্গ : পুরুষ	FLL2698603 ফটো উপলব্ধ	378 নাম : রঞ্জন মাজী পিতার নাম: যতীন্দ্র মাজী বাড়ির নং : n0075 বয়স : 69 লিঙ্গ : পুরুষ	WB/17/119/123139 ফটো উপলব্ধ
379 নাম : সুমিত্রা মাজি স্বামীর নাম: রঞ্জন মাজি বাড়ির নং : n0075 বয়স : 62 লিঙ্গ : মহিলা	FLL1315175 ফটো উপলব্ধ	380 নাম : পাপিয়া মাজি স্বামীর নাম: তাপস মাজি বাড়ির নং : n0075 বয়স : 40 লিঙ্গ : মহিলা	FLL3046182 ফটো উপলব্ধ	381 নাম : শংকর মাম্বা পিতার নাম: বীরেন মাম্বা বাড়ির নং : n0188 বয়স : 55 লিঙ্গ : পুরুষ	FLL0309062 ফটো উপলব্ধ
382 নাম : নিয়তী মাম্বা স্বামীর নাম: শংকর মাম্বা বাড়ির নং : n0189 বয়স : 49 লিঙ্গ : মহিলা	FLL0309070 ফটো উপলব্ধ	383 নাম : আশীষ মাম্বা পিতার নাম: শংকর মাম্বা বাড়ির নং : n0190 বয়স : 35 লিঙ্গ : পুরুষ	NSE1086891 ফটো উপলব্ধ	384 নাম : পূর্ণিমা মাম্বা স্বামীর নাম: আশীষ মাম্বা বাড়ির নং : এন0190 বয়স : 26 লিঙ্গ : মহিলা	NSE2288017 ফটো উপলব্ধ
385 নাম : কিংসুক যতি পিতার নাম: শান্ত যতি বাড়ির নং : এন0135 বয়স : 23 লিঙ্গ : পুরুষ	NSE2285732 ফটো উপলব্ধ	386 নাম : দিশ্টি চ্যাটার্জী স্বামীর নাম: সুদর্শন চ্যাটার্জী বাড়ির নং : n0085 বয়স : 53 লিঙ্গ : মহিলা	WB/17/119/144930 ফটো উপলব্ধ	387 নাম : বিজলা যতি স্বামীর নাম: অরবিন্দু যতি বাড়ির নং : n0085 বয়স : 72 লিঙ্গ : মহিলা	WB/17/119/144718 ফটো উপলব্ধ
388 নাম : প্রবীর যতি পিতার নাম: সুধাংশু যতি বাড়ির নং : n0085 বয়স : 63 লিঙ্গ : পুরুষ	FLL2699551 ফটো উপলব্ধ	389 নাম : অনিমা যতি স্বামীর নাম: প্রবীর যতি বাড়ির নং : n0085 বয়স : 54 লিঙ্গ : মহিলা	FLL2699536 ফটো উপলব্ধ	390 নাম : সুবীর যতি পিতার নাম: সুধাংশু যতি বাড়ির নং : n0085 বয়স : 53 লিঙ্গ : পুরুষ	FLL2699544 ফটো উপলব্ধ

391 নাম : সুনীল যতি পিতার নাম: সুধাংশু যতি বাড়ির নং : n0085 বয়স : 51 লিঙ্গ : পুরুষ	FLL2699569 ফটো উপলব্ধ	392 নাম : মিনু যতি স্বামীর নাম: সুনীল যতি বাড়ির নং : n0085 বয়স : 37 লিঙ্গ : মহিলা	FLL3391901 ফটো উপলব্ধ	393 নাম : সমর কুমার যতি পিতার নাম: অরবিন্দ যতি বাড়ির নং : n0085 বয়স : 48 লিঙ্গ : পুরুষ	FLL1376318 ফটো উপলব্ধ
394 নাম : সূতপা যতি স্বামীর নাম: সমর যতি বাড়ির নং : n0085 বয়স : 37 লিঙ্গ : মহিলা	NSE0040402 ফটো উপলব্ধ	395 নাম : দীপিকা যতি স্বামীর নাম: বিনোদ কুমার যতি বাড়ির নং : n0186 বয়স : 39 লিঙ্গ : মহিলা	FLL2970531 ফটো উপলব্ধ	396 নাম : পল্লবী যতি স্বামীর নাম: তরুন যতি বাড়ির নং : n0187 বয়স : 33 লিঙ্গ : মহিলা	NSE1326420 ফটো উপলব্ধ
397 নাম : প্রীতম যতি পিতার নাম: প্রবীর যতি বাড়ির নং : n0085 বয়স : 33 লিঙ্গ : পুরুষ	NSE1368117 ফটো উপলব্ধ	398 নাম : সুকন্যা যতি পিতার নাম: সুকান্ত জতি বাড়ির নং : এন0173 বয়স : 22 লিঙ্গ : মহিলা	NSE2350957 ফটো উপলব্ধ	399 নাম : সুশোভন যতি পিতার নাম: দিনেশ যতি বাড়ির নং : এন001 বয়স : 21 লিঙ্গ : পুরুষ	NSE2389930 ফটো উপলব্ধ
400 নাম : অর্নব জ্যোতি পিতার নাম: প্রবীর জ্যোতি বাড়ির নং : n0085 বয়স : 39 লিঙ্গ : পুরুষ	FLL3304524 ফটো উপলব্ধ	401 নাম : পম্পা যতি স্বামীর নাম: সুরত যতি বাড়ির নং : n0085 বয়স : 39 লিঙ্গ : মহিলা	NSE1488949 ফটো উপলব্ধ	402 নাম : সুরত যতি পিতার নাম: অরবিন্দ যতি বাড়ির নং : n0085 বয়স : 41 লিঙ্গ : পুরুষ	FLL3046174 ফটো উপলব্ধ
403 নাম : সুমন্ত শী পিতার নাম: তাপস শী বাড়ির নং : এন0122 বয়স : 22 লিঙ্গ : পুরুষ	NSE2381101 ফটো উপলব্ধ	404 নাম : দিব্যজ্যোতী শী পিতার নাম: গোপাল কিশোর শী বাড়ির নং : এন001 বয়স : 21 লিঙ্গ : পুরুষ	NSE2389955 ফটো উপলব্ধ	405 নাম : অর্পিতা শী পিতার নাম: প্রদীপ শী বাড়ির নং : এন0184 বয়স : 22 লিঙ্গ : মহিলা	NSE2352797 ফটো উপলব্ধ
406 নাম : সৌভিক শী পিতার নাম: প্রশান্ত শী বাড়ির নং : এন0131 বয়স : 23 লিঙ্গ : পুরুষ	NSE2293090 ফটো উপলব্ধ	407 নাম : জয়শ্রী শী (কয়াল) স্বামীর নাম: পিন্টু শী বাড়ির নং : n0090 বয়স : 36 লিঙ্গ : মহিলা	NSE1005685 ফটো উপলব্ধ	408 নাম : শিল্পা শী (বেদা) স্বামীর নাম: রামকৃষ্ণ শী বাড়ির নং : n0113 বয়স : 31 লিঙ্গ : মহিলা	NSE1812833 ফটো উপলব্ধ
409 নাম : অর্চনা সামন্ত স্বামীর নাম: শ্যামল সামন্ত বাড়ির নং : n0065 বয়স : 45 লিঙ্গ : মহিলা	WB/17/119/123133 ফটো উপলব্ধ	410 নাম : অমল সামন্ত পিতার নাম: বঙ্কিম সামন্ত বাড়ির নং : n0065 বয়স : 50 লিঙ্গ : পুরুষ	WB/17/119/123245 ফটো উপলব্ধ	411 নাম : সুলেখা আদক(সামন্ত) স্বামীর নাম: অমিত সামন্ত বাড়ির নং : n0059 বয়স : 27 লিঙ্গ : মহিলা	NSE1958958 ফটো উপলব্ধ
412 নাম : পূজা সামন্ত পিতার নাম: সনৎ সামন্ত বাড়ির নং : এন0177 বয়স : 24 লিঙ্গ : মহিলা	NSE2350874 ফটো উপলব্ধ	413 নাম : বেনুরতা সামন্ত পিতার নাম: শেখরেন্দু সামন্ত বাড়ির নং : এন0061 বয়স : 22 লিঙ্গ : পুরুষ	NSE2351039 ফটো উপলব্ধ	414 নাম : অমিত সামন্ত পিতার নাম: কিশোরী সামন্ত বাড়ির নং : এন0059 বয়স : 31 লিঙ্গ : পুরুষ	NSE1980218 ফটো উপলব্ধ
415 নাম : প্রিয়া সামন্ত স্বামীর নাম: অশোক সামন্ত বাড়ির নং : এন0063 বয়স : 25 লিঙ্গ : মহিলা	NSE1980200 ফটো উপলব্ধ	416 নাম : প্রীতম সামন্ত পিতার নাম: সুরজীৎ সামন্ত বাড়ির নং : এন0066 বয়স : 23 লিঙ্গ : পুরুষ	NSE2285765 ফটো উপলব্ধ	417 নাম : রবীন্দ্র সামন্ত পিতার নাম: অমল সামন্ত বাড়ির নং : এন0065 বয়স : 23 লিঙ্গ : পুরুষ	NSE2285799 ফটো উপলব্ধ
418 নাম : রাজকুমার সামন্ত পিতার নাম: মনু চরণ সামন্ত বাড়ির নং : n0059 বয়স : 34 লিঙ্গ : পুরুষ	NSE1253467 ফটো উপলব্ধ	419 নাম : মুরারীমোহন সামন্ত পিতার নাম: বংশীধর সামন্ত বাড়ির নং : n0060 বয়স : 74 লিঙ্গ : পুরুষ	WB/17/119/123357 ফটো উপলব্ধ	420 নাম : রাধারানী সামন্ত স্বামীর নাম: মুরারী সামন্ত বাড়ির নং : n0060 বয়স : 71 লিঙ্গ : মহিলা	WB/17/119/123109 ফটো উপলব্ধ

421	FLL2698637	নাম : উত্তম সামন্ত পিতার নাম: মুরারী সামন্ত বাড়ির নং : n0060 বয়স : 47 লিঙ্গ : পুরুষ	ফটো উপলব্ধ	422	WB/17/119/123434	নাম : মনুচরন সামন্ত পিতার নাম: মানিক সামন্ত বাড়ির নং : n0059 বয়স : 69 লিঙ্গ : পুরুষ	ফটো উপলব্ধ	423	FLL1403534	নাম : তরনকুমার সামন্ত পিতার নাম: মানিক সামন্ত বাড়ির নং : n0059 বয়স : 51 লিঙ্গ : পুরুষ	ফটো উপলব্ধ
424	WB/17/119/162685	নাম : কিশোরী সামন্ত পিতার নাম: খুটিরাম সামন্ত বাড়ির নং : n0059 বয়স : 52 লিঙ্গ : পুরুষ	ফটো উপলব্ধ	425	NSE1812841	নাম : সুদীপ্ত সামন্ত পিতার নাম: শ্যামল কুমার সামন্ত বাড়ির নং : n0065 বয়স : 28 লিঙ্গ : পুরুষ	ফটো উপলব্ধ	426	WB/17/119/123108	নাম : মন্দারানী সামন্ত স্বামীর নাম: মনু সামন্ত বাড়ির নং : n0059 বয়স : 57 লিঙ্গ : মহিলা	ফটো উপলব্ধ
427	FLL2699296	নাম : পম্পা সামন্ত স্বামীর নাম: উত্তম সামন্ত বাড়ির নং : n0060 বয়স : 41 লিঙ্গ : মহিলা	ফটো উপলব্ধ	428	WB/17/119/123106	নাম : পৌতম সামন্ত পিতার নাম: মুরারী সামন্ত বাড়ির নং : n0060 বয়স : 47 লিঙ্গ : পুরুষ	ফটো উপলব্ধ	429	FLL1314384	নাম : টিকু সামন্ত পিতার নাম: মুরারী সামন্ত বাড়ির নং : n0060 বয়স : 46 লিঙ্গ : পুরুষ	ফটো উপলব্ধ
430	NSE1253509	নাম : অর্চনা সামন্ত (পন্ডিত) স্বামীর নাম: টিকু সামন্ত বাড়ির নং : n0060 বয়স : 37 লিঙ্গ : মহিলা	ফটো উপলব্ধ	431	FLL2312825	নাম : মনিকুন্ডু সামন্ত পিতার নাম: মুরারী সামন্ত বাড়ির নং : n0060 বয়স : 43 লিঙ্গ : পুরুষ	ফটো উপলব্ধ	432	NSE1368133	নাম : সম্পা সামন্ত(বেদ্য) স্বামীর নাম: মনিকুন্ডু সামন্ত বাড়ির নং : n0060 বয়স : 33 লিঙ্গ : মহিলা	ফটো উপলব্ধ
433	WB/17/119/123176	নাম : শেখরেন্দু সামন্ত পিতার নাম: পালান সামন্ত বাড়ির নং : n0061 বয়স : 51 লিঙ্গ : পুরুষ	ফটো উপলব্ধ	434	WB/17/119/123185	নাম : চন্দনা সামন্ত স্বামীর নাম: শেখরেন্দু সামন্ত বাড়ির নং : n0061 বয়স : 48 লিঙ্গ : মহিলা	ফটো উপলব্ধ	435	WB/17/119/123370	নাম : সুশীল কুমার সামন্ত পিতার নাম: জীবন সামন্ত বাড়ির নং : n0063 বয়স : 71 লিঙ্গ : পুরুষ	ফটো উপলব্ধ
436	WB/17/119/123148	নাম : সুনন্দা সামন্ত স্বামীর নাম: সুশীল সামন্ত বাড়ির নং : n0063 বয়স : 63 লিঙ্গ : মহিলা	ফটো উপলব্ধ	437	NSE1076611	নাম : অশোক কুমার সামন্ত পিতার নাম: সশীল কুমার সামন্ত বাড়ির নং : n0063 বয়স : 35 লিঙ্গ : পুরুষ	ফটো উপলব্ধ	438	WB/17/119/123275	নাম : সুনীলচন্দ্র সামন্ত পিতার নাম: জীবন সামন্ত বাড়ির নং : n0064 বয়স : 63 লিঙ্গ : পুরুষ	ফটো উপলব্ধ
439	WB/17/119/123147	নাম : উমারানী সামন্ত স্বামীর নাম: সুনীল সামন্ত বাড়ির নং : n0064 বয়স : 59 লিঙ্গ : মহিলা	ফটো উপলব্ধ	440	NSE0040618	নাম : চিরঞ্জিত সামন্ত পিতার নাম: সুনীল সামন্ত বাড়ির নং : n0064 বয়স : 39 লিঙ্গ : পুরুষ	ফটো উপলব্ধ	441	NSE1488915	নাম : রনজিৎ কুমার সামন্ত পিতার নাম: সুনীল চন্দ্র সামন্ত বাড়ির নং : n0064 বয়স : 32 লিঙ্গ : পুরুষ	ফটো উপলব্ধ
442	WB/17/119/123098	নাম : আংগুরবালা সামন্ত স্বামীর নাম: বঙ্কিম সামন্ত বাড়ির নং : n0065 বয়স : 79 লিঙ্গ : মহিলা	ফটো উপলব্ধ	443	FLL3046117	নাম : কল্যাণী সামন্ত স্বামীর নাম: অমলকুমার সামন্ত বাড়ির নং : n0065 বয়স : 40 লিঙ্গ : মহিলা	ফটো উপলব্ধ	444	FLL3304409	নাম : অভিজিৎ সামন্ত স্বামীর নাম: ইরাবতী সামন্ত বাড়ির নং : n0066 বয়স : 41 লিঙ্গ : পুরুষ	ফটো উপলব্ধ
445	NSE1253491	নাম : রীতা (মিড্যা) সামন্ত স্বামীর নাম: অভিজিৎ সামন্ত বাড়ির নং : n0066 বয়স : 35 লিঙ্গ : মহিলা	ফটো উপলব্ধ	446	FLL1314871	নাম : সুরজিৎ সামন্ত পিতার নাম: দুলাল সামন্ত বাড়ির নং : n0066 বয়স : 46 লিঙ্গ : পুরুষ	ফটো উপলব্ধ	447	FLL3046125	নাম : মানসী সামন্ত স্বামীর নাম: সুরজিৎ সামন্ত বাড়ির নং : n0066 বয়স : 45 লিঙ্গ : মহিলা	ফটো উপলব্ধ
448	FLL2698629	নাম : প্রসেনজিৎ সামন্ত পিতার নাম: দুলাল সামন্ত বাড়ির নং : n0066 বয়স : 41 লিঙ্গ : পুরুষ	ফটো উপলব্ধ	449	NSE1488923	নাম : শ্রাবন্তী সামন্ত (ঘরামী) স্বামীর নাম: প্রসেনজিৎ সামন্ত বাড়ির নং : n0066 বয়স : 33 লিঙ্গ : মহিলা	ফটো উপলব্ধ	450	WB/17/119/123341	নাম : পিপুলবালা সামন্ত স্বামীর নাম: পঞ্চ সামন্ত বাড়ির নং : n0074 বয়স : 79 লিঙ্গ : মহিলা	ফটো উপলব্ধ

451 নাম : অমৃত সামন্ত মায়ের নাম: শিমুল বালা সামন্ত বাড়ির নং : n0074 বয়স : 58 লিঙ্গ : পুরুষ ফটো উপলব্ধ WB/17/119/123471	452 নাম : রঞ্জন কুমার হালদার পিতার নাম: বিজয় হালদার বাড়ির নং : n0079 বয়স : 79 লিঙ্গ : পুরুষ ফটো উপলব্ধ WB/17/119/123292	453 নাম : আরতি হালদার অন্যান্য: রঞ্জন কুমার হালদার বাড়ির নং : n0079 বয়স : 74 লিঙ্গ : মহিলা ফটো উপলব্ধ NSE2383727
454 নাম : চন্দনা হালদার স্বামীর নাম: শৈলেন হালদার বাড়ির নং : n0079 বয়স : 49 লিঙ্গ : মহিলা ফটো উপলব্ধ FLL1314939	455 নাম : শৈলেন হালদার পিতার নাম: রঞ্জন হালদার বাড়ির নং : n0079 বয়স : 47 লিঙ্গ : পুরুষ ফটো উপলব্ধ WB/17/119/123284	456 নাম : প্রশান্ত হালদার পিতার নাম: রঞ্জন হালদার বাড়ির নং : n0079 বয়স : 41 লিঙ্গ : পুরুষ ফটো উপলব্ধ FLL2699429
457 নাম : অপর্ণা হালদার স্বামীর নাম: প্রশান্ত হালদার বাড়ির নং : n0079 বয়স : 39 লিঙ্গ : মহিলা ফটো উপলব্ধ FLL3304367	458 নাম : অরবিন্দু হালদার পিতার নাম: রঞ্জন হালদার বাড়ির নং : n0079 বয়স : 38 লিঙ্গ : পুরুষ ফটো উপলব্ধ FLL3304359	459 নাম : অনিমা হালদার স্বামীর নাম: অরবিন্দু হালদার বাড়ির নং : n0079 বয়স : 36 লিঙ্গ : মহিলা ফটো উপলব্ধ NSE1076579
460 নাম : সুজীৎ হালদার পিতার নাম: শৈলেন হালদার বাড়ির নং : n0079 বয়স : 24 লিঙ্গ : পুরুষ ফটো উপলব্ধ NSE2126423	461 নাম : কুনাল খাঁ পিতার নাম: দুধকুমার খাঁ বাড়ির নং : এন025 বয়স : 20 লিঙ্গ : পুরুষ ফটো উপলব্ধ NSE2460632	462 নাম : দিবাকর সামন্ত পিতার নাম: দেবব্রত সামন্ত বাড়ির নং : এন0002 বয়স : 20 লিঙ্গ : পুরুষ ফটো উপলব্ধ NSE2461986
463 নাম : চম্পা মণ্ডল পিতার নাম: সায়েন মণ্ডল বাড়ির নং : মহেশ্বরী বয়স : 31 লিঙ্গ : মহিলা ফটো উপলব্ধ TQB1043967	464 নাম : তারারানী দাস স্বামীর নাম: উদয়শী দাস বাড়ির নং : মহেশ্বরী বয়স : 85 লিঙ্গ : মহিলা ফটো উপলব্ধ NSE1970227	465 নাম : সুমিত মন্ডল পিতার নাম: শিবরাম মন্ডল বাড়ির নং : এন0073 বয়স : 19 লিঙ্গ : পুরুষ ফটো উপলব্ধ NSE2518900
466 নাম : সায়েন্তী মন্ডল পুরকাইত স্বামীর নাম: প্রীতম মন্ডল বাড়ির নং : মহেশ্বরী বয়স : 20 লিঙ্গ : মহিলা ফটো উপলব্ধ NSE2527513	467 নাম : শর্মিলা মন্ডল পিতার নাম: পরিমল মন্ডল বাড়ির নং : এন0072 বয়স : 19 লিঙ্গ : মহিলা ফটো উপলব্ধ NSE2533321	468 নাম : স্বস্তিকা মন্ডল পিতার নাম: বাপী মন্ডল বাড়ির নং : এন0069 বয়স : 19 লিঙ্গ : মহিলা ফটো উপলব্ধ NSE2533511
469 নাম : জ্যোতি পাত্র আদক স্বামীর নাম: সুশোভন পাত্র বাড়ির নং : মহেশ্বরী বয়স : 21 লিঙ্গ : মহিলা ফটো উপলব্ধ NSE2553246	470 নাম : রমা মন্ডল স্বামীর নাম: শুভঙ্কর মন্ডল বাড়ির নং : মহেশ্বরী বয়স : 22 লিঙ্গ : মহিলা ফটো উপলব্ধ RUN2146595	471 নাম : ডলি গুছাইত পিতার নাম: গৌতম গুছাইত বাড়ির নং : এন0032 বয়স : 20 লিঙ্গ : মহিলা ফটো উপলব্ধ NSE2561363
472 নাম : সুস্মিতা প্রামানিক পিতার নাম: জীতেন্দ্র প্রামানিক বাড়ির নং : এন0027 বয়স : 26 লিঙ্গ : মহিলা ফটো উপলব্ধ AYC2040970		

473	ROQ2965465	নাম : পূজা সরদার পিতার নাম: অজিত সরদার বাড়ির নং : নুরপুর রোড বয়স : 28 লিঙ্গ : মহিলা	ফটো উপলব্ধ	474	NSE2389997	নাম : সোনালী আদক পাড়ই স্বামীর নাম: হর প্রাসাদ আদক বাড়ির নং : এন001 বয়স : 21 লিঙ্গ : মহিলা	ফটো উপলব্ধ	475	NSE2307304	নাম : তপন কুমার আদক পিতার নাম: অরুণ আদক বাড়ির নং : n0098 বয়স : 47 লিঙ্গ : পুরুষ	ফটো উপলব্ধ
476	NSE1489137	নাম : মৌসুমী বাগ (আদক) স্বামীর নাম: বিশ্বজিৎ আদক বাড়ির নং : n0136 বয়স : 32 লিঙ্গ : মহিলা	ফটো উপলব্ধ	477	NSE1016492	নাম : বিশ্বজিৎ আদক পিতার নাম: দুধকুমার আদক বাড়ির নং : n0136 বয়স : 35 লিঙ্গ : পুরুষ	ফটো উপলব্ধ	478	WB/17/119/123083	নাম : কবিতা আদক স্বামীর নাম: দুধকুমার আদক বাড়ির নং : n0136 বয়স : 59 লিঙ্গ : মহিলা	ফটো উপলব্ধ
479	WB/17/119/123084	নাম : দুধকুমার আদক পিতার নাম: শশী আদক বাড়ির নং : n0136 বয়স : 64 লিঙ্গ : পুরুষ	ফটো উপলব্ধ	480	NSE1609759	নাম : পঞ্চ গোপাল আদক পিতার নাম: ইন্দুভূষণ আদক বাড়ির নং : n0103 বয়স : 29 লিঙ্গ : পুরুষ	ফটো উপলব্ধ	481	WB/17/119/123166	নাম : ইভা আদক স্বামীর নাম: ইন্দু আদক বাড়ির নং : n0103 বয়স : 61 লিঙ্গ : মহিলা	ফটো উপলব্ধ
482	WB/17/119/123115	নাম : ইন্দুভূষণ আদক পিতার নাম: পূর্ণ আদক বাড়ির নং : n0103 বয়স : 73 লিঙ্গ : পুরুষ	ফটো উপলব্ধ	483	NSE1368315	নাম : সুচিত্রা আদক স্বামীর নাম: সন্তোষ কুমার আদক বাড়ির নং : n0102 বয়স : 32 লিঙ্গ : মহিলা	ফটো উপলব্ধ	484	FLL3046372	নাম : সন্তোষ কুমার আদক পিতার নাম: জয়দেব আদক বাড়ির নং : n0102 বয়স : 39 লিঙ্গ : পুরুষ	ফটো উপলব্ধ
485	NSE1181379	নাম : পরিতোষ আদক মায়ের নাম: তরুলতা আদক বাড়ির নং : n0102 বয়স : 34 লিঙ্গ : পুরুষ	ফটো উপলব্ধ	486	WB/17/119/123143	নাম : তরুলতা আদক স্বামীর নাম: জয়দেব আদক বাড়ির নং : n0102 বয়স : 64 লিঙ্গ : মহিলা	ফটো উপলব্ধ	487	FLL3304714	নাম : সৌমেন কুঁতি পিতার নাম: তারাপদ কুঁতি বাড়ির নং : n0101 বয়স : 38 লিঙ্গ : পুরুষ	ফটো উপলব্ধ
488	FLL2698694	নাম : রমেন্দ্রনাথ কুঁতি পিতার নাম: তারাপদ কুঁতি বাড়ির নং : n0101 বয়স : 44 লিঙ্গ : পুরুষ	ফটো উপলব্ধ	489	WB/17/119/123144	নাম : বাসন্তি আদক স্বামীর নাম: বাসুদেব আদক বাড়ির নং : n0101 বয়স : 69 লিঙ্গ : মহিলা	ফটো উপলব্ধ	490	WB/17/119/123167	নাম : সীতামালিক আদক স্বামীর নাম: দিলিপ আদক বাড়ির নং : n0100 বয়স : 63 লিঙ্গ : মহিলা	ফটো উপলব্ধ
491	FLL3391992	নাম : টুম্পা আদক স্বামীর নাম: বিশ্বজিৎ আদক বাড়ির নং : n0099 বয়স : 37 লিঙ্গ : মহিলা	ফটো উপলব্ধ	492	FLL3138484	নাম : বিশ্বজিত আদক পিতার নাম: অরবিন্দ আদক বাড়ির নং : n0099 বয়স : 40 লিঙ্গ : পুরুষ	ফটো উপলব্ধ	493	WB/17/119/123164	নাম : মমতা আদক স্বামীর নাম: অরবিন্দ আদক বাড়ির নং : n0099 বয়স : 64 লিঙ্গ : মহিলা	ফটো উপলব্ধ
494	FLL2612216	নাম : পূর্ণিমা আদক স্বামীর নাম: তপনকুমার আদক বাড়ির নং : n0098 বয়স : 42 লিঙ্গ : মহিলা	ফটো উপলব্ধ	495	NSE1609767	নাম : সাধনা আদক(মন্ডল) স্বামীর নাম: স্বপন কুমার আদক বাড়ির নং : n0098 বয়স : 30 লিঙ্গ : মহিলা	ফটো উপলব্ধ	496	FLL1314392	নাম : স্বপন কুমার আদক পিতার নাম: অর্ধেন্দু আদক বাড়ির নং : n0098 বয়স : 46 লিঙ্গ : পুরুষ	ফটো উপলব্ধ
497	WB/17/119/123165	নাম : সুমিত্রা আদক স্বামীর নাম: অরুণ আদক বাড়ির নং : n0098 বয়স : 64 লিঙ্গ : মহিলা	ফটো উপলব্ধ	498	NSE0040758	নাম : অনিমা আদক স্বামীর নাম: অরুণ আদক বাড়ির নং : n0097 বয়স : 37 লিঙ্গ : মহিলা	ফটো উপলব্ধ	499	NSE1678994	নাম : পূর্ণিমা আদক(সাঁতরা) স্বামীর নাম: তরুলতা আদক বাড়ির নং : n0097 বয়স : 32 লিঙ্গ : মহিলা	ফটো উপলব্ধ
500	FLL3138740	নাম : তরুলতা আদক পিতার নাম: ধর্মেন্দু আদক বাড়ির নং : n0097 বয়স : 41 লিঙ্গ : পুরুষ	ফটো উপলব্ধ	501	NSE1368281	নাম : হরপ্রসাদ আদক মায়ের নাম: রাধারানী আদক বাড়ির নং : n0096 বয়স : 32 লিঙ্গ : পুরুষ	ফটো উপলব্ধ	502	NSE1368232	নাম : দেবপ্রসাদ আদক মায়ের নাম: রাধারানী আদক বাড়ির নং : n0096 বয়স : 36 লিঙ্গ : পুরুষ	ফটো উপলব্ধ

503 নাম : রাধারানী আদক স্বামীর নাম: মুরারী আদক বাড়ির নং : n0096 বয়স : 65 লিঙ্গ : মহিলা ফটো উপলব্ধ	WB/17/119/123174	504 নাম : বলরাম আদক পিতার নাম: বৃন্দাবন আদক বাড়ির নং : n0095 বয়স : 30 লিঙ্গ : পুরুষ ফটো উপলব্ধ	NSE1488998	505 নাম : বৃন্দাবন আদক পিতার নাম: পূর্ণ আদক বাড়ির নং : n0095 বয়স : 64 লিঙ্গ : পুরুষ ফটো উপলব্ধ	FLL0189118
506 নাম : লক্ষ্মীরানী আদক স্বামীর নাম: বৃন্দাবন আদক বাড়ির নং : n0095 বয়স : 57 লিঙ্গ : মহিলা ফটো উপলব্ধ	FLL2312254	507 নাম : মালবিকা নাইয়া কুঁতি স্বামীর নাম: রমেন্দ্রনাথ কুঁতি বাড়ির নং : n0101 বয়স : 35 লিঙ্গ : মহিলা ফটো উপলব্ধ	NSE1812858	508 নাম : প্রিয়ান্বিতা হালদার পিতার নাম: শিবরাম হালদার বাড়ির নং : মহেশ্বরী বয়স : 24 লিঙ্গ : মহিলা ফটো উপলব্ধ	NSE2225456
509 নাম : রঞ্জনা সামন্ত স্বামীর নাম: চিরঞ্জিত সামন্ত বাড়ির নং : n0096 বয়স : 30 লিঙ্গ : মহিলা ফটো উপলব্ধ	NSE1703644	510 নাম : মনিষা আদক স্বামীর নাম: পরিতোষ আদক বাড়ির নং : n0102 বয়স : 28 লিঙ্গ : মহিলা ফটো উপলব্ধ	NSE1703651	511 নাম : শীলা কুঁতি স্বামীর নাম: তারাপদ কুঁতি বাড়ির নং : n0176 বয়স : 57 লিঙ্গ : মহিলা ফটো উপলব্ধ	FLL0189175
512 নাম : তারাপদ কুঁতি পিতার নাম: বিন্দু কুঁতি বাড়ির নং : n0176 বয়স : 69 লিঙ্গ : পুরুষ ফটো উপলব্ধ	WB/17/119/123273	513 নাম : মধুরিমা খাঁ পিতার নাম: মলয় কুমার খাঁ বাড়ির নং : এন0165 বয়স : 25 লিঙ্গ : মহিলা ফটো উপলব্ধ	NSE1973791	514 নাম : সঙ্গীতা খাঁ স্বামীর নাম: মলয় কুমার খাঁ বাড়ির নং : n0176 বয়স : 44 লিঙ্গ : মহিলা ফটো উপলব্ধ	FLL2698702
515 নাম : অপর্ণা খাঁ স্বামীর নাম: সুকদেব খাঁ বাড়ির নং : n0149 বয়স : 57 লিঙ্গ : মহিলা ফটো উপলব্ধ	WB/17/119/123265	516 নাম : মলয় কুমার খাঁ পিতার নাম: অক্ষয় খাঁ বাড়ির নং : n0165 বয়স : 51 লিঙ্গ : পুরুষ ফটো উপলব্ধ	NSE2450328	517 নাম : রূপালী খাঁ স্বামীর নাম: তুষারকান্তি খাঁ বাড়ির নং : n0152 বয়স : 45 লিঙ্গ : মহিলা ফটো উপলব্ধ	FLL3138724
518 নাম : তুষারকান্তি খাঁ পিতার নাম: শশাঙ্ক খাঁ বাড়ির নং : n0152 বয়স : 52 লিঙ্গ : পুরুষ ফটো উপলব্ধ	WB/17/119/123232	519 নাম : অলকা খাঁ স্বামীর নাম: উদয় খাঁ বাড়ির নং : n0152 বয়স : 54 লিঙ্গ : মহিলা ফটো উপলব্ধ	WB/17/119/123301	520 নাম : অনুপ খাঁ পিতার নাম: আদিত্য খাঁ বাড়ির নং : n0152 বয়স : 30 লিঙ্গ : পুরুষ ফটো উপলব্ধ	NSE1609692
521 নাম : নমীতা খাঁ স্বামীর নাম: আদিত্য খাঁ বাড়ির নং : n0152 বয়স : 51 লিঙ্গ : মহিলা ফটো উপলব্ধ	FLL0189266	522 নাম : আদিত্য খাঁ পিতার নাম: পূর্ণেন্দু খাঁ বাড়ির নং : n0152 বয়স : 54 লিঙ্গ : পুরুষ ফটো উপলব্ধ	WB/17/119/123445	523 নাম : সন্ধ্যারানী খাঁ স্বামীর নাম: পূর্ণেন্দু খাঁ বাড়ির নং : n0152 বয়স : 79 লিঙ্গ : মহিলা ফটো উপলব্ধ	FLL0189225
524 নাম : বিভারানী খাঁ পিতার নাম: শশাঙ্ক খাঁ বাড়ির নং : n0150 বয়স : 61 লিঙ্গ : মহিলা ফটো উপলব্ধ	WB/17/119/123196	525 নাম : ঝুমা খাঁ স্বামীর নাম: উত্তম খাঁ বাড়ির নং : n0149 বয়স : 40 লিঙ্গ : মহিলা ফটো উপলব্ধ	FLL3046422	526 নাম : গৌতম খাঁ পিতার নাম: জয়দেব খাঁ বাড়ির নং : n0149 বয়স : 43 লিঙ্গ : পুরুষ ফটো উপলব্ধ	FLL2612224
527 নাম : অরুণ খাঁ পিতার নাম: উদয় চন্দ্র খাঁ বাড়ির নং : n0152 বয়স : 35 লিঙ্গ : পুরুষ ফটো উপলব্ধ	NSE1076801	528 নাম : উত্তম কুমার খাঁ মায়ের নাম: নয়নতারা খাঁ বাড়ির নং : n0149 বয়স : 45 লিঙ্গ : পুরুষ ফটো উপলব্ধ	FLL2698710	529 নাম : নয়নতারা খাঁ স্বামীর নাম: জয়দেব খাঁ বাড়ির নং : n0149 বয়স : 64 লিঙ্গ : মহিলা ফটো উপলব্ধ	WB/17/119/123366
530 নাম : সিধান খাঁ পিতার নাম: সুকদেব খাঁ বাড়ির নং : n0149 বয়স : 30 লিঙ্গ : পুরুষ ফটো উপলব্ধ	NSE1489046	531 নাম : বিধান চন্দ্র খাঁ পিতার নাম: সুকদেব খাঁ বাড়ির নং : n0149 বয়স : 36 লিঙ্গ : পুরুষ ফটো উপলব্ধ	NSE1368299	532 নাম : সুকদেব খাঁ পিতার নাম: দিবাকর খাঁ বাড়ির নং : n0149 বয়স : 69 লিঙ্গ : পুরুষ ফটো উপলব্ধ	WB/17/119/123218

533 নাম : কৌশিক মন্ডল পিতার নাম: শ্যামল কুমার মন্ডল বাড়ির নং : n0149 বয়স : 30 লিঙ্গ : পুরুষ	NSE1488972 ফটো উপলব্ধ	534 নাম : বিভা রানী খাঁ স্বামীর নাম: অক্ষয় খাঁ বাড়ির নং : n0165 বয়স : 77 লিঙ্গ : মহিলা	NSE2306215 ফটো উপলব্ধ	535 নাম : প্রিয়ান্বিতা খাঁ(পুরকাইত) স্বামীর নাম: বিধান চন্দ্র খাঁ বাড়ির নং : n0149 বয়স : 29 লিঙ্গ : মহিলা	NSE1703586 ফটো উপলব্ধ
536 নাম : পূজা খাঁ স্বামীর নাম: বাসুদেব খাঁ বাড়ির নং : n0207 বয়স : 26 লিঙ্গ : মহিলা	NSE1931492 ফটো উপলব্ধ	537 নাম : রমা দাস (মণ্ডল) স্বামীর নাম: কৌশিক মণ্ডল বাড়ির নং : n0149 বয়স : 27 লিঙ্গ : মহিলা	NSE1812783 ফটো উপলব্ধ	538 নাম : নিলিমা খাঁড়া স্বামীর নাম: গুরুপদ খাঁড়া বাড়ির নং : n0183 বয়স : 49 লিঙ্গ : মহিলা	WB/17/119/195785 ফটো উপলব্ধ
539 নাম : অরুণ আদক পিতার নাম: ধর্মেন্দ্র আদক বাড়ির নং : n0181 বয়স : 39 লিঙ্গ : পুরুষ	FLL2699841 ফটো উপলব্ধ	540 নাম : অসিম কুমার গুছাইত পিতার নাম: নলধর গুছাইত বাড়ির নং : n0181 বয়স : 41 লিঙ্গ : পুরুষ	FLL2699833 ফটো উপলব্ধ	541 নাম : গোবিন্দ জ্যোতি পিতার নাম: গৌর চন্দ্র জ্যোতি বাড়ির নং : n0140 বয়স : 41 লিঙ্গ : পুরুষ	FLL2699643 ফটো উপলব্ধ
542 নাম : কমলেশ জ্যোতি পিতার নাম: গৌর চন্দ্র জ্যোতি বাড়ির নং : n0140 বয়স : 46 লিঙ্গ : পুরুষ	FLL1314681 ফটো উপলব্ধ	543 নাম : টগরী জ্যোতি স্বামীর নাম: কমলেশ জ্যোতি বাড়ির নং : n0140 বয়স : 38 লিঙ্গ : মহিলা	NSE0041962 ফটো উপলব্ধ	544 নাম : লিপি জ্যোতি স্বামীর নাম: গোবিন্দ জ্যোতি বাড়ির নং : n0140 বয়স : 31 লিঙ্গ : মহিলা	NSE1609676 ফটো উপলব্ধ
545 নাম : বাসন্তী জ্যোতি স্বামীর নাম: গৌর চন্দ্র জ্যোতি বাড়ির নং : n0140 বয়স : 67 লিঙ্গ : মহিলা	WB/17/119/123159 ফটো উপলব্ধ	546 নাম : সোমাস্রী পান্ডা (খাঁ) স্বামীর নাম: মলয় পান্ডা বাড়ির নং : n0184 বয়স : 32 লিঙ্গ : মহিলা	NSE1253590 ফটো উপলব্ধ	547 নাম : মলয় পণ্ডা পিতার নাম: প্রবোধ পণ্ডা বাড়ির নং : n0184 বয়স : 42 লিঙ্গ : পুরুষ	FLL3392065 ফটো উপলব্ধ
548 নাম : প্রদীপ কুমার শী পিতার নাম: পরেশনাথ শী বাড়ির নং : n0159 বয়স : 47 লিঙ্গ : পুরুষ	FLL1314699 ফটো উপলব্ধ	549 নাম : নীলিমা শী স্বামীর নাম: প্রদীপ শী বাড়ির নং : n0159 বয়স : 40 লিঙ্গ : মহিলা	FLL3046356 ফটো উপলব্ধ	550 নাম : মদন চন্দ্র পোল্ল পিতার নাম: কিশোরী মোহন পোল্ল বাড়ির নং : n0104 বয়স : 68 লিঙ্গ : পুরুষ	FLL2312270 ফটো উপলব্ধ
551 নাম : অতনু পোল্ল পিতার নাম: মদন পোল্ল বাড়ির নং : n0104 বয়স : 31 লিঙ্গ : পুরুষ	NSE1609684 ফটো উপলব্ধ	552 নাম : রেনুকা পোল্ল স্বামীর নাম: মদন পোল্ল বাড়ির নং : n0104 বয়স : 62 লিঙ্গ : মহিলা	FLL2698736 ফটো উপলব্ধ	553 নাম : বার্না ভৌমিক সামন্ত স্বামীর নাম: অশোক কুমার সামন্ত বাড়ির নং : n0192 বয়স : 66 লিঙ্গ : মহিলা	FLL0191197 ফটো উপলব্ধ
554 নাম : নমিতারানী মণ্ডল স্বামীর নাম: মনোরঞ্জন মণ্ডল বাড়ির নং : n0185 বয়স : 68 লিঙ্গ : মহিলা	FLL1378314 ফটো উপলব্ধ	555 নাম : অশ্বিনী কুমার মণ্ডল পিতার নাম: হরিপদ মণ্ডল বাড়ির নং : n0106 বয়স : 56 লিঙ্গ : পুরুষ	NSE1076751 ফটো উপলব্ধ	556 নাম : শুভঙ্কর মন্ডল পিতার নাম: উত্তম মন্ডল বাড়ির নং : n0106 বয়স : 29 লিঙ্গ : পুরুষ	NSE1609700 ফটো উপলব্ধ
557 নাম : সঞ্জীব মন্ডল পিতার নাম: উত্তম কুমার মন্ডল বাড়ির নং : n0106 বয়স : 32 লিঙ্গ : পুরুষ	NSE1368257 ফটো উপলব্ধ	558 নাম : সন্দ্যা রানী মন্ডল স্বামীর নাম: উত্তম মণ্ডল বাড়ির নং : n0106 বয়স : 46 লিঙ্গ : মহিলা	FLL1316405 ফটো উপলব্ধ	559 নাম : উত্তম মন্ডল পিতার নাম: হরিপদ মণ্ডল বাড়ির নং : n0106 বয়স : 51 লিঙ্গ : পুরুষ	FLL1316397 ফটো উপলব্ধ
560 নাম : অষ্টমী মন্ডল স্বামীর নাম: রবিরাম মন্ডল বাড়ির নং : n0093 বয়স : 70 লিঙ্গ : মহিলা	FLL1316215 ফটো উপলব্ধ	561 নাম : সুস্মিতা মন্ডল(বেরা) স্বামীর নাম: শুভেন্দু কুমার মন্ডল বাড়ির নং : n0110 বয়স : 47 লিঙ্গ : মহিলা	FLL2698744 ফটো উপলব্ধ	562 নাম : অনুরী মাজি স্বামীর নাম: সুদীপ কুমার মাজি বাড়ির নং : n0107 বয়স : 44 লিঙ্গ : মহিলা	NSE0041434 ফটো উপলব্ধ

563 নাম : অপর্ণা শী স্বামীর নাম: মুন্সায় শী বাড়ির নং : n0078 বয়স : 31 লিঙ্গ : মহিলা	NSE1388099 ফটো উপলব্ধ	564 নাম : যুধিষ্ঠির মন্ডল পিতার নাম: তিলোকেশ মন্ডল বাড়ির নং : n0110 বয়স : 63 লিঙ্গ : পুরুষ	WB/17/119/123325 ফটো উপলব্ধ	565 নাম : রূপাবালা খাঁ স্বামীর নাম: অমল খাঁ বাড়ির নং : n0182 বয়স : 59 লিঙ্গ : মহিলা	FLL3285178 ফটো উপলব্ধ
566 নাম : মিতালী মন্ডল(দাস) স্বামীর নাম: রাজুলাল মন্ডল বাড়ির নং : n0151 বয়স : 30 লিঙ্গ : মহিলা	NSE1703693 ফটো উপলব্ধ	567 নাম : কৃষানু মণ্ডল পিতার নাম: বিষ্ণুপদ মণ্ডল বাড়ির নং : n0160 বয়স : 39 লিঙ্গ : পুরুষ	FLL3304706 ফটো উপলব্ধ	568 নাম : অনিতা মণ্ডল স্বামীর নাম: অশোক কুমার মণ্ডল বাড়ির নং : n0160 বয়স : 39 লিঙ্গ : মহিলা	FLL3046380 ফটো উপলব্ধ
569 নাম : রিমা মন্ডল(কর) স্বামীর নাম: উত্তম কুমার মন্ডল বাড়ির নং : n0160 বয়স : 34 লিঙ্গ : মহিলা	NSE1368307 ফটো উপলব্ধ	570 নাম : নমিতা মন্ডল স্বামীর নাম: কৃষানু মন্ডল বাড়ির নং : n0160 বয়স : 33 লিঙ্গ : মহিলা	NSE1368240 ফটো উপলব্ধ	571 নাম : রেখা মন্ডল স্বামীর নাম: গণেশ মন্ডল বাড়ির নং : n0161 বয়স : 59 লিঙ্গ : মহিলা	WB/17/119/123462 ফটো উপলব্ধ
572 নাম : ভাস্কর মন্ডল মায়ের নাম: রেখা মন্ডল বাড়ির নং : n0161 বয়স : 32 লিঙ্গ : পুরুষ	NSE1488964 ফটো উপলব্ধ	573 নাম : বনমালী মন্ডল পিতার নাম: নিবাস মন্ডল বাড়ির নং : n0162 বয়স : 67 লিঙ্গ : পুরুষ	WB/17/119/123198 ফটো উপলব্ধ	574 নাম : প্রতিমা মন্ডল স্বামীর নাম: বনমালী মন্ডল বাড়ির নং : n0162 বয়স : 57 লিঙ্গ : মহিলা	WB/17/119/123460 ফটো উপলব্ধ
575 নাম : অরুণ মন্ডল পিতার নাম: বনমালী মন্ডল বাড়ির নং : n0162 বয়স : 50 লিঙ্গ : পুরুষ	FLL2612307 ফটো উপলব্ধ	576 নাম : শীতাংশু শেখর মণ্ডল পিতার নাম: গুণধর মণ্ডল বাড়ির নং : . বয়স : 57 লিঙ্গ : পুরুষ	WB/17/119/123269 ফটো উপলব্ধ	577 নাম : চন্দনা মন্ডল স্বামীর নাম: সিতংশু মন্ডল বাড়ির নং : n0166 বয়স : 49 লিঙ্গ : মহিলা	WB/17/119/123103 ফটো উপলব্ধ
578 নাম : প্রসেনজিৎ মন্ডল পিতার নাম: শীতাংশু শেখর মন্ডল বাড়ির নং : . বয়স : 34 লিঙ্গ : পুরুষ	NSE1181403 ফটো উপলব্ধ	579 নাম : নিতাইচন্দ্র মন্ডল পিতার নাম: হীরালাল মন্ডল বাড়ির নং : n0168 বয়স : 61 লিঙ্গ : পুরুষ	WB/17/119/123424 ফটো উপলব্ধ	580 নাম : পঞ্চচরন মন্ডল পিতার নাম: হীরালাল মন্ডল বাড়ির নং : n0168 বয়স : 52 লিঙ্গ : পুরুষ	WB/17/119/123367 ফটো উপলব্ধ
581 নাম : অসিমা মন্ডল স্বামীর নাম: পঞ্চচরন মন্ডল বাড়ির নং : n0168 বয়স : 47 লিঙ্গ : মহিলা	WB/17/119/123474 ফটো উপলব্ধ	582 নাম : অমিয় মন্ডল পিতার নাম: হীরালাল মন্ডল বাড়ির নং : n0168 বয়স : 47 লিঙ্গ : পুরুষ	WB/17/119/123492 ফটো উপলব্ধ	583 নাম : টগরী মন্ডল স্বামীর নাম: অমিয় মন্ডল বাড়ির নং : n0168 বয়স : 40 লিঙ্গ : মহিলা	FLL2699676 ফটো উপলব্ধ
584 নাম : মায়ারানী মন্ডল স্বামীর নাম: নিতাই মন্ডল বাড়ির নং : n0168 বয়স : 54 লিঙ্গ : মহিলা	WB/17/119/123444 ফটো উপলব্ধ	585 নাম : বাবুসোনা মন্ডল পিতার নাম: নিতাই মন্ডল বাড়ির নং : n0168 বয়স : 37 লিঙ্গ : পুরুষ	NSE0041384 ফটো উপলব্ধ	586 নাম : সঞ্জিব মন্ডল পিতার নাম: নিতাই মন্ডল বাড়ির নং : n0168 বয়স : 30 লিঙ্গ : পুরুষ	NSE1678986 ফটো উপলব্ধ
587 নাম : গোপাল মণ্ডল পিতার নাম: নিতাই চন্দ্র মণ্ডল বাড়ির নং : n0168 বয়স : 35 লিঙ্গ : পুরুষ	NSE1076710 ফটো উপলব্ধ	588 নাম : টোটন মন্ডল পিতার নাম: পরেশ চন্দ্র মন্ডল বাড়ির নং : n0168 বয়স : 35 লিঙ্গ : পুরুষ	NSE1016500 ফটো উপলব্ধ	589 নাম : অসিতকুমার মন্ডল পিতার নাম: যুগোল মন্ডল বাড়ির নং : n0180 বয়স : 61 লিঙ্গ : পুরুষ	WB/17/119/123135 ফটো উপলব্ধ
590 নাম : মালতী মন্ডল স্বামীর নাম: অসিত মন্ডল বাড়ির নং : n0180 বয়স : 54 লিঙ্গ : মহিলা	FLL0189498 ফটো উপলব্ধ	591 নাম : অমিত মণ্ডল পিতার নাম: অসিত কুমার মণ্ডল বাড়ির নং : n0180 বয়স : 35 লিঙ্গ : পুরুষ	NSE1076702 ফটো উপলব্ধ	592 নাম : বাসুদেব খাঁ পিতার নাম: দিপলা খাঁ বাড়ির নং : 461 বয়স : 33 লিঙ্গ : পুরুষ	NSE1253574 ফটো উপলব্ধ

593 নাম : প্রভাবতী মন্ডল স্বামীর নাম: কালীপদ মন্ডল বাড়ির নং : n0182 বয়স : 71 লিঙ্গ : মহিলা	WB/17/119/144299	594 নাম : দিলীপ মন্ডল পিতার নাম: কালীপদ মন্ডল বাড়ির নং : n0182 বয়স : 56 লিঙ্গ : পুরুষ	WB/17/119/144943	595 নাম : মায়ারানী মন্ডল স্বামীর নাম: দিলীপ মন্ডল বাড়ির নং : n0182 বয়স : 51 লিঙ্গ : মহিলা	FLL1052992
596 নাম : রাকেশ মন্ডল পিতার নাম: দিলীপ মন্ডল বাড়ির নং : n0182 বয়স : 30 লিঙ্গ : পুরুষ	NSE1489020	597 নাম : নকুল মণ্ডল পিতার নাম: ত্রিলোকেশ মণ্ডল বাড়ির নং : n0110 বয়স : 50 লিঙ্গ : পুরুষ	FLL1314848	598 নাম : অপর্ণা মন্ডল স্বামীর নাম: শ্যামল মন্ডল বাড়ির নং : n0110 বয়স : 42 লিঙ্গ : মহিলা	FLL2698751
599 নাম : শ্যামলী মণ্ডল স্বামীর নাম: ভীমচরন মণ্ডল বাড়ির নং : n0110 বয়স : 40 লিঙ্গ : মহিলা	FLL3046240	600 নাম : মহাদেব মন্ডল পিতার নাম: ত্রিলোকেশ মন্ডল বাড়ির নং : n0110 বয়স : 40 লিঙ্গ : পুরুষ	FLL2699742	601 নাম : পদ্ম মণ্ডল(খাড়া) স্বামীর নাম: অর্জুন চন্দ্র মণ্ডল বাড়ির নং : n0110 বয়স : 37 লিঙ্গ : মহিলা	NSE1076785
602 নাম : কাবেরী খাটা(মন্ডল) স্বামীর নাম: নকুল মন্ডল বাড়ির নং : n0110 বয়স : 37 লিঙ্গ : মহিলা	NSE1489145	603 নাম : পিন্টু মন্ডল পিতার নাম: যুগোল মন্ডল বাড়ির নং : n0112 বয়স : 71 লিঙ্গ : পুরুষ	WB/17/119/123181	604 নাম : লতা মন্ডল স্বামীর নাম: পিন্টু মন্ডল বাড়ির নং : n0112 বয়স : 51 লিঙ্গ : মহিলা	WB/17/119/123178
605 নাম : রানু বালু মন্ডল স্বামীর নাম: মনু চরণ মন্ডল বাড়ির নং : n0143 বয়স : 67 লিঙ্গ : মহিলা	FLL0189878	606 নাম : সুরজিৎ মন্ডল পিতার নাম: মনু চরণ মন্ডল বাড়ির নং : n0143 বয়স : 40 লিঙ্গ : পুরুষ	FLL2698884	607 নাম : মাধবী মন্ডল স্বামীর নাম: উত্তম মন্ডল বাড়ির নং : n0151 বয়স : 54 লিঙ্গ : মহিলা	FLL0189514
608 নাম : মমতা মন্ডল স্বামীর নাম: উত্তম মন্ডল বাড়ির নং : n0151 বয়স : 51 লিঙ্গ : মহিলা	WB/17/119/123304	609 নাম : বিষ্ণুপদ মন্ডল পিতার নাম: নিবাস মন্ডল বাড়ির নং : n0160 বয়স : 84 লিঙ্গ : পুরুষ	WB/17/119/123094	610 নাম : প্রাণেশ মন্ডল পিতার নাম: বিষ্ণুপদ মন্ডল বাড়ির নং : n0160 বয়স : 64 লিঙ্গ : পুরুষ	WB/17/119/123297
611 নাম : দীনেশচন্দ্র মন্ডল পিতার নাম: বিষ্ণুপদ মন্ডল বাড়ির নং : n0160 বয়স : 59 লিঙ্গ : পুরুষ	WB/17/119/123417	612 নাম : অশোককুমার মন্ডল পিতার নাম: বিষ্ণুপদ মন্ডল বাড়ির নং : n0160 বয়স : 49 লিঙ্গ : পুরুষ	WB/17/119/123493	613 নাম : উত্তমকুমার মন্ডল পিতার নাম: বিষ্ণুপদ মন্ডল বাড়ির নং : n0160 বয়স : 47 লিঙ্গ : পুরুষ	WB/17/119/123494
614 নাম : জহর মন্ডল পিতার নাম: উত্তম মন্ডল বাড়ির নং : n0160 বয়স : 41 লিঙ্গ : পুরুষ	FLL2699759	615 নাম : রাজেশচন্দ্র মন্ডল পিতার নাম: বিষ্ণু মন্ডল বাড়ির নং : n0160 বয়স : 57 লিঙ্গ : পুরুষ	WB/17/119/123276	616 নাম : জ্যোৎস্না মন্ডল স্বামীর নাম: প্রাণেশ মন্ডল বাড়ির নং : n0160 বয়স : 54 লিঙ্গ : মহিলা	WB/17/119/123478
617 নাম : শ্যামল কুমার মণ্ডল পিতার নাম: মনোরঞ্জন মণ্ডল বাড়ির নং : n0160 বয়স : 53 লিঙ্গ : পুরুষ	FLL3391950	618 নাম : ছোটন মন্ডল পিতার নাম: পরেশ চন্দ্র মন্ডল বাড়ির নং : n0160 বয়স : 41 লিঙ্গ : পুরুষ	FLL2698850	619 নাম : অনিতা মণ্ডল স্বামীর নাম: দীনেশ মণ্ডল বাড়ির নং : n0160 বয়স : 40 লিঙ্গ : মহিলা	FLL3138732
620 নাম : সনকা মন্ডল স্বামীর নাম: কমল মন্ডল বাড়ির নং : n0107 বয়স : 41 লিঙ্গ : মহিলা	FLL2699668	621 নাম : কমল মন্ডল পিতার নাম: প্রাননাথ মন্ডল বাড়ির নং : n0107 বয়স : 42 লিঙ্গ : পুরুষ	FLL2698769	622 নাম : শ্যামল মন্ডল পিতার নাম: প্রানময় মন্ডল বাড়ির নং : n0107 বয়স : 47 লিঙ্গ : পুরুষ	WB/17/119/123521

623 নাম : শ্রীমন্ত মন্ডল পিতার নাম: নিমল মন্ডল বাড়ির নং : n0105 বয়স : 36 লিঙ্গ : পুরুষ	NSE1016484 ফটো উপলব্ধ	624 নাম : বুবুল জানা স্বামীর নাম: অমর জানা বাড়ির নং : n0105 বয়স : 38 লিঙ্গ : মহিলা	FLL3304680 ফটো উপলব্ধ	625 নাম : শ্রাবনী মণ্ডল স্বামীর নাম: হেমন্ত মণ্ডল বাড়ির নং : n0105 বয়স : 38 লিঙ্গ : মহিলা	FLL3304722 ফটো উপলব্ধ
626 নাম : রিনী মন্ডল (সামন্ত) স্বামীর নাম: সুশান্ত মন্ডল বাড়ির নং : n0105 বয়স : 33 লিঙ্গ : মহিলা	NSE1489038 ফটো উপলব্ধ	627 নাম : সুশান্ত মন্ডল পিতার নাম: নিমল মন্ডল বাড়ির নং : n0105 বয়স : 34 লিঙ্গ : পুরুষ	NSE1181387 ফটো উপলব্ধ	628 নাম : হেমন্ত মন্ডল পিতার নাম: নিমল মন্ডল বাড়ির নং : n0105 বয়স : 39 লিঙ্গ : পুরুষ	FLL2699650 ফটো উপলব্ধ
629 নাম : লক্ষী মণ্ডল স্বামীর নাম: সমর মণ্ডল বাড়ির নং : n0105 বয়স : 39 লিঙ্গ : মহিলা	FLL3046281 ফটো উপলব্ধ	630 নাম : সমর মন্ডল পিতার নাম: প্রাননাথ মন্ডল বাড়ির নং : n0105 বয়স : 40 লিঙ্গ : পুরুষ	FLL2699809 ফটো উপলব্ধ	631 নাম : অমর কুমার জানা পিতার নাম: লক্ষীকান্ত জানা বাড়ির নং : n0105 বয়স : 40 লিঙ্গ : পুরুষ	FLL2699817 ফটো উপলব্ধ
632 নাম : বর্না মন্ডল স্বামীর নাম: নিমল মন্ডল বাড়ির নং : n0105 বয়স : 59 লিঙ্গ : মহিলা	WB/17/119/123150 ফটো উপলব্ধ	633 নাম : আরতী মন্ডল স্বামীর নাম: নিমাই মন্ডল বাড়ির নং : n0094 বয়স : 77 লিঙ্গ : মহিলা	WB/17/119/123435 ফটো উপলব্ধ	634 নাম : রবিরাম মন্ডল পিতার নাম: রতন মন্ডল বাড়ির নং : n0093 বয়স : 74 লিঙ্গ : পুরুষ	FLL3138542 ফটো উপলব্ধ
635 নাম : শিশির মন্ডল পিতার নাম: গৌর মন্ডল বাড়ির নং : n0092 বয়স : 36 লিঙ্গ : পুরুষ	NSE1016526 ফটো উপলব্ধ	636 নাম : কমলা মন্ডল স্বামীর নাম: গৌর মন্ডল বাড়ির নং : n0092 বয়স : 59 লিঙ্গ : মহিলা	WB/17/119/123440 ফটো উপলব্ধ	637 নাম : গৌরচন্দ্র মন্ডল পিতার নাম: কালিপদ মন্ডল বাড়ির নং : n0092 বয়স : 74 লিঙ্গ : পুরুষ	WB/17/119/123096 ফটো উপলব্ধ
638 নাম : অর্জুনচন্দ্র মন্ডল পিতার নাম: তিলোকেশ মন্ডল বাড়ির নং : n0110 বয়স : 51 লিঙ্গ : পুরুষ	WB/17/119/123201 ফটো উপলব্ধ	639 নাম : সহদেব মন্ডল পিতার নাম: তিলোকেশ মন্ডল বাড়ির নং : n0110 বয়স : 46 লিঙ্গ : পুরুষ	FLL2312296 ফটো উপলব্ধ	640 নাম : ভীমচরন মন্ডল পিতার নাম: তিলোকেশ মন্ডল বাড়ির নং : n0110 বয়স : 57 লিঙ্গ : পুরুষ	WB/17/119/123156 ফটো উপলব্ধ
641 নাম : সন্তু মন্ডল পিতার নাম: যুধিষ্ঠির মন্ডল বাড়ির নং : n0110 বয়স : 33 লিঙ্গ : পুরুষ	NSE1368190 ফটো উপলব্ধ	642 নাম : আদুরী মন্ডল স্বামীর নাম: যুধিষ্ঠির মন্ডল বাড়ির নং : n0110 বয়স : 49 লিঙ্গ : মহিলা	WB/17/119/123194 ফটো উপলব্ধ	643 নাম : বিমলা মন্ডল স্বামীর নাম: তিলোকেশ মন্ডল বাড়ির নং : n0110 বয়স : 81 লিঙ্গ : মহিলা	WB/17/119/123223 ফটো উপলব্ধ
644 নাম : সন্ধ্যা মন্ডল স্বামীর নাম: শন্তু মন্ডল বাড়ির নং : n0109 বয়স : 69 লিঙ্গ : মহিলা	FLL0189886 ফটো উপলব্ধ	645 নাম : দিগ্গী মাজী স্বামীর নাম: বিধান মাজী বাড়ির নং : n0108 বয়স : 48 লিঙ্গ : মহিলা	FLL2698876 ফটো উপলব্ধ	646 নাম : অনুপ মন্ডল পিতার নাম: বিমল মন্ডল বাড়ির নং : n0108 বয়স : 31 লিঙ্গ : পুরুষ	NSE1489152 ফটো উপলব্ধ
647 নাম : মনোরামা মন্ডল স্বামীর নাম: বিমল মন্ডল বাড়ির নং : n0108 বয়স : 54 লিঙ্গ : মহিলা	FLL2312379 ফটো উপলব্ধ	648 নাম : বিমল মন্ডল পিতার নাম: মনুখ মন্ডল বাড়ির নং : n0108 বয়স : 57 লিঙ্গ : পুরুষ	WB/17/119/123456 ফটো উপলব্ধ	649 নাম : রাজলাল মন্ডল পিতার নাম: উত্তম কুমার মন্ডল বাড়ির নং : n0107 বয়স : 40 লিঙ্গ : পুরুষ	FLL2698785 ফটো উপলব্ধ
650 নাম : সোমা মন্ডল স্বামীর নাম: উত্তম মন্ডল বাড়ির নং : n0107 বয়স : 41 লিঙ্গ : মহিলা	FLL2698777 ফটো উপলব্ধ	651 নাম : শুভেন্দু কুমার মন্ডল পিতার নাম: রবিরাম মন্ডল বাড়ির নং : n0093 বয়স : 52 লিঙ্গ : পুরুষ	WB/17/119/123449 ফটো উপলব্ধ	652 নাম : স্বর্গেন্দু মন্ডল পিতার নাম: শুভেন্দু কুমার মন্ডল বাড়ির নং : মহেশ্বরী বয়স : 20 লিঙ্গ : পুরুষ	NSE2508166 ফটো উপলব্ধ

653 নাম : কুনাল মণ্ডল পিতার নাম: শ্যামল কুমার মণ্ডল বাড়ির নং : n0160 বয়স : 27 লিঙ্গ : পুরুষ	NSE1812809 ফটো উপলব্ধ	654 নাম : সুপর্ণা মন্ডল পিতার নাম: শীতাংশু শেখর মন্ডল বাড়ির নং : n0201 বয়স : 26 লিঙ্গ : মহিলা	NSE1931435 ফটো উপলব্ধ	655 নাম : কোকোনা মন্ডল পিতার নাম: পিন্টু মন্ডল বাড়ির নং : n0215 বয়স : 26 লিঙ্গ : মহিলা	NSE1927466 ফটো উপলব্ধ
656 নাম : বরুণ মন্ডল পিতার নাম: বনমালী মন্ডল বাড়ির নং : n0162 বয়স : 47 লিঙ্গ : পুরুষ	FLL2612299 ফটো উপলব্ধ	657 নাম : পালানি মন্ডল মায়ের নাম: পরেশ মন্ডল বাড়ির নং : n0163 বয়স : 55 লিঙ্গ : মহিলা	WB/17/119/123180 ফটো উপলব্ধ	658 নাম : বাপন মন্ডল মায়ের নাম: পালানী মন্ডল বাড়ির নং : n0163 বয়স : 33 লিঙ্গ : পুরুষ	NSE1181395 ফটো উপলব্ধ
659 নাম : মিহির মন্ডল পিতার নাম: গৌর মন্ডল বাড়ির নং : n0092 বয়স : 30 লিঙ্গ : পুরুষ	NSE1489053 ফটো উপলব্ধ	660 নাম : সুমন মন্ডল পিতার নাম: যুধিষ্ঠির মন্ডল বাড়ির নং : n0110 বয়স : 28 লিঙ্গ : পুরুষ	NSE1703560 ফটো উপলব্ধ	661 নাম : দীপা মন্ডল স্বামীর নাম: ছোটন মন্ডল বাড়ির নং : n0160 বয়স : 38 লিঙ্গ : মহিলা	ARN1215771 ফটো উপলব্ধ
662 নাম : শিখা মন্ডল(মাল) স্বামীর নাম: অনুপ মন্ডল বাড়ির নং : n0108 বয়স : 27 লিঙ্গ : মহিলা	NSE1954999 ফটো উপলব্ধ	663 নাম : সুপান্থ মাজি পিতার নাম: সুধাসিন্দু মাজি বাড়ির নং : n0157 বয়স : 41 লিঙ্গ : পুরুষ	FLL2698967 ফটো উপলব্ধ	664 নাম : প্রিয়া হালদার মাজি স্বামীর নাম: সুমন্ত মাজি বাড়ির নং : মহেশ্বরী বয়স : 23 লিঙ্গ : মহিলা	NSE2389864 ফটো উপলব্ধ
665 নাম : অরবিন্দ মাজি পিতার নাম: সতীশ মাজি বাড়ির নং : n0153 বয়স : 74 লিঙ্গ : পুরুষ	WB/17/119/123428 ফটো উপলব্ধ	666 নাম : বীণাপানি মাজি স্বামীর নাম: অরবিন্দ মাজি বাড়ির নং : n0153 বয়স : 68 লিঙ্গ : মহিলা	WB/17/119/123506 ফটো উপলব্ধ	667 নাম : সুদীপ কুমার মাজি পিতার নাম: অরবিন্দ মাজি বাড়ির নং : n0153 বয়স : 52 লিঙ্গ : পুরুষ	WB/17/119/123032 ফটো উপলব্ধ
668 নাম : সন্দীপ কুমার মাজি পিতার নাম: অরবিন্দ মাজি বাড়ির নং : n0153 বয়স : 47 লিঙ্গ : পুরুষ	WB/17/119/123356 ফটো উপলব্ধ	669 নাম : পারমিতা মাজি (সেনাপতি) স্বামীর নাম: সন্দীপ কুমার মাজি বাড়ির নং : n0153 বয়স : 40 লিঙ্গ : মহিলা	KKC2409308 ফটো উপলব্ধ	670 নাম : বিপ্লব মাজি পিতার নাম: শশবিন্দু মাজি বাড়ির নং : n0155 বয়স : 41 লিঙ্গ : পুরুষ	FLL2698959 ফটো উপলব্ধ
671 নাম : ছায়ারানী মাজি স্বামীর নাম: শশবিন্দু মাজি বাড়ির নং : n0155 বয়স : 59 লিঙ্গ : মহিলা	FLL2698926 ফটো উপলব্ধ	672 নাম : দীপঙ্কর মাজি পিতার নাম: সতীশ চন্দ্র মাজি বাড়ির নং : n0156 বয়স : 62 লিঙ্গ : পুরুষ	NSE2511491 ফটো উপলব্ধ	673 নাম : অর্পিতা মাজি পিতার নাম: দীপঙ্কর মাজি বাড়ির নং : n0200 বয়স : 27 লিঙ্গ : মহিলা	NSE1877596 ফটো উপলব্ধ
674 নাম : কৃষ্ণা মাজি স্বামীর নাম: দীপঙ্কর মাজি বাড়ির নং : n0156 বয়স : 55 লিঙ্গ : মহিলা	NSE2511509 ফটো উপলব্ধ	675 নাম : অক্ষয় মাজি পিতার নাম: দীপঙ্কর মাজি বাড়ির নং : n0156 বয়স : 36 লিঙ্গ : পুরুষ	NSE1076678 ফটো উপলব্ধ	676 নাম : সুধাসিন্দু মাজি পিতার নাম: সতীশ মাজি বাড়ির নং : n0157 বয়স : 64 লিঙ্গ : পুরুষ	WB/17/119/123496 ফটো উপলব্ধ
677 নাম : সুলেখা মাজি স্বামীর নাম: সুধাসিন্দু মাজি বাড়ির নং : n0157 বয়স : 59 লিঙ্গ : মহিলা	NSE2027621 ফটো উপলব্ধ	678 নাম : সুমন্ত মাজি পিতার নাম: সুধাসিন্দু মাজি বাড়ির নং : n0157 বয়স : 35 লিঙ্গ : পুরুষ	NSE1076660 ফটো উপলব্ধ	679 নাম : রিম্পা মাজি স্বামীর নাম: সুপান্থ মাজি বাড়ির নং : এন005 বয়স : 27 লিঙ্গ : মহিলা	NSE2288280 ফটো উপলব্ধ
680 নাম : পুঙ্কর মাজি পিতার নাম: প্রনব কুমার মাজি বাড়ির নং : এন0158 বয়স : 25 লিঙ্গ : পুরুষ	NSE1973809 ফটো উপলব্ধ	681 নাম : বিধান চন্দ্র মাজী পিতার নাম: কার্তিক মাজী বাড়ির নং : n0141 বয়স : 55 লিঙ্গ : পুরুষ	FLL2698983 ফটো উপলব্ধ	682 নাম : লবকুমার মাজী পিতার নাম: কার্তিক মাজী বাড়ির নং : n0141 বয়স : 46 লিঙ্গ : পুরুষ	FLL2698991 ফটো উপলব্ধ

683 নাম : প্রশান্ত শী পিতার নাম: বসন্ত শী বাড়ির নং : n0141 বয়স : 51 লিঙ্গ : পুরুষ	FLL2699007 ফটো উপলব্ধ	684 নাম : প্রনভী মাজি পিতার নাম: কার্তিক মাজি বাড়ির নং : n0141 বয়স : 41 লিঙ্গ : মহিলা	FLL2699718 ফটো উপলব্ধ	685 নাম : দেবপ্রসাদ মাজী পিতার নাম: রাজকুমার মাজী বাড়ির নং : n0142 বয়স : 72 লিঙ্গ : পুরুষ	WB/17/119/123189 ফটো উপলব্ধ
686 নাম : যুথিকা মাজী স্বামীর নাম: দেবপ্রসাদ মাজী বাড়ির নং : n0142 বয়স : 58 লিঙ্গ : মহিলা	FLL0190009 ফটো উপলব্ধ	687 নাম : দ্বিবেন্দু মাজী পিতার নাম: রাজকুমার মাজী বাড়ির নং : n0142 বয়স : 54 লিঙ্গ : পুরুষ	WB/17/119/123026 ফটো উপলব্ধ	688 নাম : শুভেন্দু মাজী পিতার নাম: রাজকুমার মাজী বাড়ির নং : n0142 বয়স : 51 লিঙ্গ : পুরুষ	WB/17/119/123231 ফটো উপলব্ধ
689 নাম : শ্যামলী মাজী স্বামীর নাম: প্রদ্যুৎ মাজী বাড়ির নং : n0142 বয়স : 54 লিঙ্গ : মহিলা	WB/17/119/123335 ফটো উপলব্ধ	690 নাম : প্রিয়ব্রত মাজী পিতার নাম: প্রদ্যুৎ মাজী বাড়ির নং : n0142 বয়স : 30 লিঙ্গ : পুরুষ	NSE1488956 ফটো উপলব্ধ	691 নাম : মমতা মাজি স্বামীর নাম: দেবশীষ মাজি বাড়ির নং : n0142 বয়স : 44 লিঙ্গ : মহিলা	NSE1076744 ফটো উপলব্ধ
692 নাম : সুজাতা মাজী স্বামীর নাম: দিব্যেন্দু মাজী বাড়ির নং : n0142 বয়স : 42 লিঙ্গ : মহিলা	FLL3046349 ফটো উপলব্ধ	693 নাম : পিয়ালী মাজি পিতার নাম: দিব্যেন্দু মাজি বাড়ির নং : এন075এ বয়স : 20 লিঙ্গ : মহিলা	NSE2460640 ফটো উপলব্ধ	694 নাম : দেবশ্রী মাজি পিতার নাম: দেবশীষ মাজি বাড়ির নং : এন750 বয়স : 20 লিঙ্গ : মহিলা	NSE2460616 ফটো উপলব্ধ
695 নাম : প্রদীপকুমার মাজী পিতার নাম: সুকুমার মাজী বাড়ির নং : n0154 বয়স : 55 লিঙ্গ : পুরুষ	WB/17/119/123516 ফটো উপলব্ধ	696 নাম : চাঁপারানী মাজী স্বামীর নাম: চিত্তরঞ্জন মাজী বাড়ির নং : n0158 বয়স : 79 লিঙ্গ : মহিলা	WB/17/119/123495 ফটো উপলব্ধ	697 নাম : প্রনবকুমার মাজী পিতার নাম: চিত্তরঞ্জন মাজী বাড়ির নং : n0158 বয়স : 47 লিঙ্গ : পুরুষ	FLL1376227 ফটো উপলব্ধ
698 নাম : বিষ্ণু প্রিয়া মাজি স্বামীর নাম: প্রণব কুমার মাজি বাড়ির নং : n0158 বয়স : 44 লিঙ্গ : মহিলা	FLL2698900 ফটো উপলব্ধ	699 নাম : মৃত্যুঞ্জয় মাজী পিতার নাম: পালান মাজী বাড়ির নং : n0174 বয়স : 59 লিঙ্গ : পুরুষ	WB/17/119/123371 ফটো উপলব্ধ	700 নাম : পূর্ণিমা মাজী স্বামীর নাম: মৃত্যুঞ্জয় মাজী বাড়ির নং : n0174 বয়স : 54 লিঙ্গ : মহিলা	WB/17/119/123541 ফটো উপলব্ধ
701 নাম : ইন্দ্রজিৎ মাজি পিতার নাম: মৃত্যুঞ্জয় মাজি বাড়ির নং : n0174 বয়স : 36 লিঙ্গ : পুরুষ	FLL3391927 ফটো উপলব্ধ	702 নাম : মিতালী মাজি (ভান্ডারী) স্বামীর নাম: ইন্দ্রজিৎ মাজি বাড়ির নং : n0174 বয়স : 35 লিঙ্গ : মহিলা	NSE1488980 ফটো উপলব্ধ	703 নাম : জয়ন্ত মাজী পিতার নাম: পালান মাজী বাড়ির নং : n0175 বয়স : 54 লিঙ্গ : পুরুষ	WB/17/119/123350 ফটো উপলব্ধ
704 নাম : কম্পনা মাজী স্বামীর নাম: জয়ন্ত মাজী বাড়ির নং : n0175 বয়স : 48 লিঙ্গ : মহিলা	FLL2312445 ফটো উপলব্ধ	705 নাম : হেমন্ত মাজী পিতার নাম: পালান মাজী বাড়ির নং : n0175 বয়স : 51 লিঙ্গ : পুরুষ	WB/17/119/123537 ফটো উপলব্ধ	706 নাম : সঞ্জীব শী পিতার নাম: প্রশান্ত শী বাড়ির নং : n0141 বয়স : 28 লিঙ্গ : পুরুষ	NSE1703677 ফটো উপলব্ধ
707 নাম : মাধবী মাজি স্বামীর নাম: প্রদীপ কুমার মাজি বাড়ির নং : n0133 বয়স : 48 লিঙ্গ : মহিলা	NSE2460012 ফটো উপলব্ধ	708 নাম : অধীর চন্দ্র যতি পিতার নাম: হরিপদ যতি বাড়ির নং : n0133 বয়স : 79 লিঙ্গ : পুরুষ	FLL3138633 ফটো উপলব্ধ	709 নাম : বিনোদকুমার যতি পিতার নাম: সুধীর যতি বাড়ির নং : n0134 বয়স : 51 লিঙ্গ : পুরুষ	NSE2307866 ফটো উপলব্ধ
710 নাম : সমিত পুরকাইত পিতার নাম: গুনসিদ্ধ পুরকাইত বাড়ির নং : n0133 বয়স : 29 লিঙ্গ : পুরুষ	NSE1703578 ফটো উপলব্ধ	711 নাম : ইঞ্জিতা যতি পিতার নাম: তাপস কুমার যতি বাড়ির নং : n0127 বয়স : 28 লিঙ্গ : মহিলা	NSE1703602 ফটো উপলব্ধ	712 নাম : সবরী যতি পিতার নাম: শান্ত যতি বাড়ির নং : n0135 বয়স : 28 লিঙ্গ : মহিলা	NSE1703628 ফটো উপলব্ধ

713 নাম : মনোজ কুমার যতি পিতার নাম: সহদেব যতি বাড়ির নং : n0126 বয়স : 47 লিঙ্গ : পুরুষ	FLL1316082 ফটো উপলব্ধ	714 নাম : অর্পিতা যতি (সামন্ত) স্বামীর নাম: মনোজ যতি বাড়ির নং : n0126 বয়স : 41 লিঙ্গ : মহিলা	FLL3392057 ফটো উপলব্ধ	715 নাম : প্রতিমা যতি স্বামীর নাম: বাসুদেব যতি বাড়ির নং : n0127 বয়স : 77 লিঙ্গ : মহিলা	WB/17/119/123088 ফটো উপলব্ধ
716 নাম : তাপসকুমার যতি পিতার নাম: বাসুদেব যতি বাড়ির নং : n0127 বয়স : 54 লিঙ্গ : পুরুষ	FLL1314137 ফটো উপলব্ধ	717 নাম : জয়শ্রী যতি স্বামীর নাম: তাপস যতি বাড়ির নং : n0127 বয়স : 49 লিঙ্গ : মহিলা	FLL0190348 ফটো উপলব্ধ	718 নাম : দুর্গারানী যতি স্বামীর নাম: হারানন্দ যতি বাড়ির নং : n0128 বয়স : 69 লিঙ্গ : মহিলা	WB/17/119/123090 ফটো উপলব্ধ
719 নাম : প্রশান্ত যতি পিতার নাম: হারানন্দ যতি বাড়ির নং : n0128 বয়স : 46 লিঙ্গ : পুরুষ	FLL1314418 ফটো উপলব্ধ	720 নাম : জয়শ্রী যতি (ভাণ্ডারী) স্বামীর নাম: প্রশান্ত যতি (ভাণ্ডারী) বাড়ির নং : n0128 বয়স : 33 লিঙ্গ : মহিলা	NSE1253582 ফটো উপলব্ধ	721 নাম : চন্দনকুমার যতি পিতার নাম: কালিপদ যতি বাড়ির নং : n0129 বয়স : 64 লিঙ্গ : পুরুষ	WB/17/119/123140 ফটো উপলব্ধ
722 নাম : অঞ্জলী যতি স্বামীর নাম: চন্দন যতি বাড়ির নং : n0129 বয়স : 49 লিঙ্গ : মহিলা	WB/17/119/123264 ফটো উপলব্ধ	723 নাম : শুভঙ্কর যতি পিতার নাম: চন্দন কুমার যতি বাড়ির নং : n0129 বয়স : 31 লিঙ্গ : পুরুষ	NSE1368174 ফটো উপলব্ধ	724 নাম : চামেলী যতি স্বামীর নাম: শেখর চন্দ্র যতি বাড়ির নং : n0133 বয়স : 40 লিঙ্গ : মহিলা	NSE1076769 ফটো উপলব্ধ
725 নাম : ষষ্টিবালা যতি স্বামীর নাম: সুধির যতি বাড়ির নং : n0134 বয়স : 84 লিঙ্গ : মহিলা	NSE2027605 ফটো উপলব্ধ	726 নাম : দিনেশচন্দ্র যতি পিতার নাম: সুধির যতি বাড়ির নং : n0134 বয়স : 54 লিঙ্গ : পুরুষ	WB/17/119/123403 ফটো উপলব্ধ	727 নাম : রবীন যতি পিতার নাম: সুধীরচন্দ্র যতি বাড়ির নং : n0134 বয়স : 50 লিঙ্গ : পুরুষ	FLL1314954 ফটো উপলব্ধ
728 নাম : তাপসী যতি স্বামীর নাম: রবীন যতি বাড়ির নং : n0134 বয়স : 43 লিঙ্গ : মহিলা	FLL3046331 ফটো উপলব্ধ	729 নাম : সুমন কুমার যতি পিতার নাম: প্রসাদ যতি বাড়ির নং : n0137 বয়স : 32 লিঙ্গ : পুরুষ	NSE1368182 ফটো উপলব্ধ	730 নাম : সত্যজিৎ যতি পিতার নাম: কৃষ্ণেন্দু যতি বাড়ির নং : n0214 বয়স : 26 লিঙ্গ : পুরুষ	NSE1927458 ফটো উপলব্ধ
731 নাম : প্রীতম যতি পিতার নাম: গৌতম যতি বাড়ির নং : n0075 বয়স : 24 লিঙ্গ : পুরুষ	NSE2126332 ফটো উপলব্ধ	732 নাম : মহারানী যতি স্বামীর নাম: দ্বিজেন্দ্র যতি বাড়ির নং : n0138 বয়স : 79 লিঙ্গ : মহিলা	WB/17/119/123316 ফটো উপলব্ধ	733 নাম : অরুণকুমার যতি পিতার নাম: দ্বিজেন্দ্র যতি বাড়ির নং : n0138 বয়স : 54 লিঙ্গ : পুরুষ	WB/17/119/123500 ফটো উপলব্ধ
734 নাম : তরুণ যতি পিতার নাম: দ্বিজেন যতি বাড়ির নং : n0138 বয়স : 47 লিঙ্গ : পুরুষ	FLL1316090 ফটো উপলব্ধ	735 নাম : চন্দ্রা যতি স্বামীর নাম: অরুণ যতি বাড়ির নং : n0138 বয়স : 45 লিঙ্গ : মহিলা	FLL2312502 ফটো উপলব্ধ	736 নাম : পুতুল যতি পিতার নাম: সুবীর যতি বাড়ির নং : n0138 বয়স : 38 লিঙ্গ : মহিলা	NSE0041913 ফটো উপলব্ধ
737 নাম : নিয়তি যতি পিতার নাম: বীরেন্দ্র যতি বাড়ির নং : n0139 বয়স : 64 লিঙ্গ : মহিলা	WB/17/119/123235 ফটো উপলব্ধ	738 নাম : মীনা যতি স্বামীর নাম: মৃত্যঞ্জয় যতি বাড়ির নং : n0139 বয়স : 64 লিঙ্গ : মহিলা	WB/17/119/123330 ফটো উপলব্ধ	739 নাম : মুনমুন যতি স্বামীর নাম: দীনেশ যতি বাড়ির নং : n0139 বয়স : 45 লিঙ্গ : মহিলা	FLL2699072 ফটো উপলব্ধ
740 নাম : মদন যতি পিতার নাম: দ্বিজেন যতি বাড়ির নং : n0144 বয়স : 57 লিঙ্গ : পুরুষ	WB/17/119/123040 ফটো উপলব্ধ	741 নাম : রীনা যতি স্বামীর নাম: মদন যতি বাড়ির নং : n0144 বয়স : 48 লিঙ্গ : মহিলা	FLL1315480 ফটো উপলব্ধ	742 নাম : কমলচন্দ্র যতি পিতার নাম: দ্বিজেন যতি বাড়ির নং : n0144 বয়স : 53 লিঙ্গ : পুরুষ	FLL2312551 ফটো উপলব্ধ

743 নাম : বংশীধর যতি পিতার নাম: দ্বিজেন্দ্রনাথ যতি বাড়ির নং : n0144 বয়স : 47 লিঙ্গ : পুরুষ ফটো উপলব্ধ	NSE2382315	744 নাম : টুল যতি স্বামীর নাম: কমল যতি বাড়ির নং : n0144 বয়স : 39 লিঙ্গ : মহিলা ফটো উপলব্ধ	FLL3046398	745 নাম : তারামনী যতি স্বামীর নাম: বিমল যতি বাড়ির নং : n0144 বয়স : 37 লিঙ্গ : মহিলা ফটো উপলব্ধ	NSE0041947
746 নাম : কালিপদ যতি পিতার নাম: দ্বিজেন্দ্রনাথ যতি বাড়ির নং : n0145 বয়স : 61 লিঙ্গ : পুরুষ ফটো উপলব্ধ	WB/17/119/123214	747 নাম : সূজাতা যতি স্বামীর নাম: কালিপদ যতি বাড়ির নং : n0145 বয়স : 53 লিঙ্গ : মহিলা ফটো উপলব্ধ	FLL0190249	748 নাম : মলয় যতি পিতার নাম: কালিপদ যতি বাড়ির নং : n0145 বয়স : 30 লিঙ্গ : পুরুষ ফটো উপলব্ধ	NSE1489103
749 নাম : গৌতম যতি পিতার নাম: ব্রজেন্দ্রনাথ যতি বাড়ির নং : n0146 বয়স : 47 লিঙ্গ : পুরুষ ফটো উপলব্ধ	WB/17/119/123448	750 নাম : জয়শ্রী যতি হালদার স্বামীর নাম: অরিন্দম হালদার বাড়ির নং : n0179 বয়স : 31 লিঙ্গ : মহিলা ফটো উপলব্ধ	NSE1368158	751 নাম : গুন্ডা যতি স্বামীর নাম: সুকান্ত যতি বাড়ির নং : n0173 বয়স : 51 লিঙ্গ : মহিলা ফটো উপলব্ধ	FLL1315928
752 নাম : সৌমি যতি পিতার নাম: শান্ত যতি বাড়ির নং : n0218 বয়স : 26 লিঙ্গ : মহিলা ফটো উপলব্ধ	NSE1931500	753 নাম : শেখর চন্দ্র যতি পিতার নাম: অধীর চন্দ্র যতি বাড়ির নং : n0133 বয়স : 52 লিঙ্গ : পুরুষ ফটো উপলব্ধ	NSE2385367	754 নাম : আশালতা যতি স্বামীর নাম: অধীর যতি বাড়ির নং : n0133 বয়স : 80 লিঙ্গ : মহিলা ফটো উপলব্ধ	NSE2385409
755 নাম : নন্দীরাম যতি পিতার নাম: ধীরেন্দ্রনাথ যতি বাড়ির নং : n0135 বয়স : 79 লিঙ্গ : পুরুষ ফটো উপলব্ধ	WB/17/119/123182	756 নাম : দুর্গাবালা যতি স্বামীর নাম: নন্দীরাম যতি বাড়ির নং : n0135 বয়স : 74 লিঙ্গ : মহিলা ফটো উপলব্ধ	WB/17/119/123219	757 নাম : সীমারানী যতি পিতার নাম: নন্দীরাম যতি বাড়ির নং : n0135 বয়স : 52 লিঙ্গ : মহিলা ফটো উপলব্ধ	WB/17/119/123337
758 নাম : শান্তকুমার যতি পিতার নাম: নন্দীরাম যতি বাড়ির নং : n0135 বয়স : 49 লিঙ্গ : পুরুষ ফটো উপলব্ধ	WB/17/119/123020	759 নাম : অপর্ণা যতি স্বামীর নাম: শান্তকুমার যতি বাড়ির নং : n0135 বয়স : 48 লিঙ্গ : মহিলা ফটো উপলব্ধ	FLL1315142	760 নাম : হেমন্ত কুমার যতি পিতার নাম: নন্দীরাম যতি বাড়ির নং : n0135 বয়স : 48 লিঙ্গ : পুরুষ ফটো উপলব্ধ	FLL1316207
761 নাম : চঞ্জীরানী যতি স্বামীর নাম: হেমন্ত যতি বাড়ির নং : n0135 বয়স : 42 লিঙ্গ : মহিলা ফটো উপলব্ধ	FLL2312569	762 নাম : শ্রীতা যতি পিতার নাম: হেমন্ত যতি বাড়ির নং : এন025 বয়স : 20 লিঙ্গ : মহিলা ফটো উপলব্ধ	NSE2460673	763 নাম : প্রসাদ যতি পিতার নাম: ধীরেন্দ্রনাথ যতি বাড়ির নং : n0137 বয়স : 64 লিঙ্গ : পুরুষ ফটো উপলব্ধ	WB/17/119/123467
764 নাম : শ্যামলী যতি স্বামীর নাম: প্রসাদ যতি বাড়ির নং : n0137 বয়স : 52 লিঙ্গ : মহিলা ফটো উপলব্ধ	WB/17/119/123459	765 নাম : দ্বিজেন্দ্রনাথ যতি পিতার নাম: হীরেন্দ্রনাথ যতি বাড়ির নং : n0138 বয়স : 84 লিঙ্গ : পুরুষ ফটো উপলব্ধ	WB/17/119/123091	766 নাম : সুমনা যতি পিতার নাম: সুকান্ত যতি বাড়ির নং : n0173 বয়স : 28 লিঙ্গ : মহিলা ফটো উপলব্ধ	NSE1703669
767 নাম : পুতুল যতি স্বামীর নাম: গৌতম যতি বাড়ির নং : n0146 বয়স : 42 লিঙ্গ : মহিলা ফটো উপলব্ধ	FLL2699726	768 নাম : পীযুষ কান্তি যতি পিতার নাম: সঞ্জীব যতি বাড়ির নং : n0147 বয়স : 46 লিঙ্গ : পুরুষ ফটো উপলব্ধ	FLL1377159	769 নাম : পৃথ্বী কান্তি যতি পিতার নাম: সঞ্জীব কুমার যতি বাড়ির নং : n0147 বয়স : 41 লিঙ্গ : পুরুষ ফটো উপলব্ধ	FLL2699114
770 নাম : মধুমিতা মণ্ডল (যতি) স্বামীর নাম: পৃথ্বী যতি বাড়ির নং : n0147 বয়স : 36 লিঙ্গ : মহিলা ফটো উপলব্ধ	NSE1076736	771 নাম : মনীমোহন যতি পিতার নাম: সুবর্ন যতি বাড়ির নং : n0148 বয়স : 68 লিঙ্গ : পুরুষ ফটো উপলব্ধ	WB/17/119/123060	772 নাম : পুষ্প রানী যতি স্বামীর নাম: মনীমোহন যতি বাড়ির নং : n0148 বয়স : 46 লিঙ্গ : মহিলা ফটো উপলব্ধ	FLL2312510

773 নাম : কৃষ্ণেন্দু যতি পিতার নাম: মনিমোহন যতি বাড়ির নং : n0148 বয়স : 47 লিঙ্গ : পুরুষ	WB/17/119/123054 ফটো উপলব্ধ	774 নাম : সোনালি যতি স্বামীর নাম: কৃষ্ণেন্দু যতি বাড়ির নং : n0148 বয়স : 46 লিঙ্গ : মহিলা	FLL2312528 ফটো উপলব্ধ	775 নাম : চায়না যতি স্বামীর নাম: শুশান্ত যতি বাড়ির নং : n0173 বয়স : 56 লিঙ্গ : মহিলা	WB/17/119/123260 ফটো উপলব্ধ
776 নাম : সৌমী যতি পিতার নাম: শুশান্ত যতি বাড়ির নং : n0173 বয়স : 38 লিঙ্গ : মহিলা	FLL3391943 ফটো উপলব্ধ	777 নাম : তনায় যতি পিতার নাম: দিলীপ যতি বাড়ির নং : n0173 বয়স : 40 লিঙ্গ : পুরুষ	FLL2699064 ফটো উপলব্ধ	778 নাম : পিয়ালী যতি(মন্ডল) স্বামীর নাম: তনায় যতি বাড়ির নং : n0173 বয়স : 32 লিঙ্গ : মহিলা	NSE1368323 ফটো উপলব্ধ
779 নাম : দিলিপকুমার যতি পিতার নাম: সুবর্ণ যতি বাড়ির নং : n0179 বয়স : 65 লিঙ্গ : পুরুষ	WB/17/119/123407 ফটো উপলব্ধ	780 নাম : দেব কুমার যতি পিতার নাম: সুবর্ণ কুমার যতি বাড়ির নং : n0179 বয়স : 57 লিঙ্গ : পুরুষ	NSE2514230 ফটো উপলব্ধ	781 নাম : রীনা যতি স্বামীর নাম: দেবকুমার যতি বাড়ির নং : n0179 বয়স : 49 লিঙ্গ : মহিলা	FLL0190421 ফটো উপলব্ধ
782 নাম : পূর্ণিমা যতি স্বামীর নাম: দিলিপ যতি বাড়ির নং : n0179 বয়স : 59 লিঙ্গ : মহিলা	FLL0190439 ফটো উপলব্ধ	783 নাম : দুর্লভ শী পিতার নাম: ফনীন্দ্রনাথ শী বাড়ির নং : n0113 বয়স : 73 লিঙ্গ : পুরুষ	WB/17/119/123008 ফটো উপলব্ধ	784 নাম : রামকৃষ্ণ শী পিতার নাম: দুর্লভ শী বাড়ির নং : n0113 বয়স : 36 লিঙ্গ : পুরুষ	NSE1016534 ফটো উপলব্ধ
785 নাম : শশধর শী পিতার নাম: রাজেন্দ্রনাথ শী বাড়ির নং : n0114 বয়স : 73 লিঙ্গ : পুরুষ	NSE2502748 ফটো উপলব্ধ	786 নাম : মীরা শী স্বামীর নাম: শশধর শী বাড়ির নং : n0114 বয়স : 61 লিঙ্গ : মহিলা	FLL0191106 ফটো উপলব্ধ	787 নাম : পিন্টু শী পিতার নাম: শশধর শী বাড়ির নং : n0114 বয়স : 43 লিঙ্গ : পুরুষ	FLL2312650 ফটো উপলব্ধ
788 নাম : সান্দু শী পিতার নাম: শশধর শী বাড়ির নং : n0114 বয়স : 37 লিঙ্গ : পুরুষ	FLL3392040 ফটো উপলব্ধ	789 নাম : উমারানী শী স্বামীর নাম: অরবিন্দু শী বাড়ির নং : n0115 বয়স : 66 লিঙ্গ : মহিলা	WB/17/119/123252 ফটো উপলব্ধ	790 নাম : অনিতা শী (মন্ডল) স্বামীর নাম: ক্ষিতীশ চন্দ্র শী বাড়ির নং : n0116 বয়স : 46 লিঙ্গ : মহিলা	FLL2699767 ফটো উপলব্ধ
791 নাম : শ্যামলী শী স্বামীর নাম: অজিত শী বাড়ির নং : n0118 বয়স : 59 লিঙ্গ : মহিলা	NSE2027613 ফটো উপলব্ধ	792 নাম : সুমন শী পিতার নাম: অজিত কুমার শী বাড়ির নং : n0118 বয়স : 33 লিঙ্গ : পুরুষ	NSE1368216 ফটো উপলব্ধ	793 নাম : মুরলিবালা শী স্বামীর নাম: প্রভাস শী বাড়ির নং : n0119 বয়স : 79 লিঙ্গ : মহিলা	WB/17/119/123373 ফটো উপলব্ধ
794 নাম : তপনচন্দ্র শী পিতার নাম: প্রভাস শী বাড়ির নং : n0119 বয়স : 54 লিঙ্গ : পুরুষ	WB/17/119/123308 ফটো উপলব্ধ	795 নাম : স্বপন চন্দ্র শী পিতার নাম: প্রভাস শী বাড়ির নং : n0119 বয়স : 51 লিঙ্গ : পুরুষ	NSE2027647 ফটো উপলব্ধ	796 নাম : সুলতা শী স্বামীর নাম: স্বপন চন্দ্র শী বাড়ির নং : n0119 বয়স : 33 লিঙ্গ : মহিলা	NSE1368224 ফটো উপলব্ধ
797 নাম : নিরুপমা শী স্বামীর নাম: তপন শী বাড়ির নং : n0119 বয়স : 48 লিঙ্গ : মহিলা	FLL2312593 ফটো উপলব্ধ	798 নাম : সন্দীপ শী পিতার নাম: তপন চন্দ্র শী বাড়ির নং : n0119 বয়স : 30 লিঙ্গ : পুরুষ	NSE1489111 ফটো উপলব্ধ	799 নাম : কনকলতা শী স্বামীর নাম: ঋষিকেশচন্দ্র শী বাড়ির নং : n0120 বয়স : 74 লিঙ্গ : মহিলা	WB/17/119/123375 ফটো উপলব্ধ
800 নাম : রাজু ভান্ডারী পিতার নাম: শম্ভুনাথ ভান্ডারী বাড়ির নং : n0120 বয়স : 37 লিঙ্গ : পুরুষ	NSE1489061 ফটো উপলব্ধ	801 নাম : সন্ধ্যা শী (ভাণ্ডারী) স্বামীর নাম: রাজু ভাণ্ডারী বাড়ির নং : n0120 বয়স : 36 লিঙ্গ : মহিলা	NSE1076793 ফটো উপলব্ধ	802 নাম : শ্যামলী শী স্বামীর নাম: গঙ্গাধর শী বাড়ির নং : n0121 বয়স : 66 লিঙ্গ : মহিলা	FLL3304672 ফটো উপলব্ধ

803 নাম : অসিমা শী স্বামীর নাম: অসিত শী বাড়ির নং : n0121 বয়স : 59 লিঙ্গ : মহিলা	WB/17/119/123170 ফটো উপলব্ধ	804 নাম : প্রসেনজিৎ শী পিতার নাম: অসিত শী বাড়ির নং : n0121 বয়স : 39 লিঙ্গ : পুরুষ	FLL2699775 ফটো উপলব্ধ	805 নাম : বৃন্দা শী স্বামীর নাম: প্রসেনজিৎ শী বাড়ির নং : n0121 বয়স : 39 লিঙ্গ : মহিলা	FLL3046315 ফটো উপলব্ধ
806 নাম : সৃজিৎ শী পিতার নাম: গঙ্গাধর শী বাড়ির নং : n0121 বয়স : 42 লিঙ্গ : পুরুষ	FLL3304730 ফটো উপলব্ধ	807 নাম : সুরজিৎ শী পিতার নাম: অসিত শী বাড়ির নং : n0121 বয়স : 35 লিঙ্গ : পুরুষ	NSE1076694 ফটো উপলব্ধ	808 নাম : রুনা শী স্বামীর নাম: তাপস শী বাড়ির নং : n0122 বয়স : 51 লিঙ্গ : মহিলা	WB/17/119/123163 ফটো উপলব্ধ
809 নাম : সুব্রত শী পিতার নাম: তাপস শী বাড়ির নং : n0122 বয়স : 30 লিঙ্গ : পুরুষ	NSE1678978 ফটো উপলব্ধ	810 নাম : মুরারিমোহন শী পিতার নাম: রাজেন্দ্র শী বাড়ির নং : n0123 বয়স : 74 লিঙ্গ : পুরুষ	WB/17/119/123369 ফটো উপলব্ধ	811 নাম : কালিমতী শী স্বামীর নাম: মুরারী শী বাড়ির নং : n0123 বয়স : 69 লিঙ্গ : মহিলা	WB/17/119/123173 ফটো উপলব্ধ
812 নাম : তরুণ শী পিতার নাম: মুরারী মোহন শী বাড়ির নং : n0123 বয়স : 41 লিঙ্গ : পুরুষ	FLL2699247 ফটো উপলব্ধ	813 নাম : মাধব চন্দ্র শী পিতার নাম: বিনন্দ শী বাড়ির নং : n0124 বয়স : 91 লিঙ্গ : পুরুষ	NSE2460327 ফটো উপলব্ধ	814 নাম : অনিলা বালা শী স্বামীর নাম: মাধব শী বাড়ির নং : n0124 বয়স : 81 লিঙ্গ : মহিলা	NSE2460335 ফটো উপলব্ধ
815 নাম : প্রনব কান্তি শী পিতার নাম: মাধব শী বাড়ির নং : n0124 বয়স : 63 লিঙ্গ : পুরুষ	NSE2027639 ফটো উপলব্ধ	816 নাম : পবিত্র কুমার শী পিতার নাম: মাধব শী বাড়ির নং : n0124 বয়স : 59 লিঙ্গ : পুরুষ	NSE2460350 ফটো উপলব্ধ	817 নাম : সুলেখা শী স্বামীর নাম: প্রনব শী বাড়ির নং : n0124 বয়স : 61 লিঙ্গ : মহিলা	NSE2563997 ফটো উপলব্ধ
818 নাম : প্রীতিলতা শী স্বামীর নাম: পবিত্র শী বাড়ির নং : n0124 বয়স : 56 লিঙ্গ : মহিলা	NSE2460376 ফটো উপলব্ধ	819 নাম : তাপস কুমার শী পিতার নাম: হীরুলাল শী বাড়ির নং : n0122 বয়স : 54 লিঙ্গ : পুরুষ	WB/17/119/123226 ফটো উপলব্ধ	820 নাম : অঙ্কনা শী পিতার নাম: পবিত্র শী বাড়ির নং : n0124 বয়স : 28 লিঙ্গ : মহিলা	NSE1703701 ফটো উপলব্ধ
821 নাম : বিভা শী(পাউই) স্বামীর নাম: দুর্লভ শী বাড়ির নং : n0113 বয়স : 67 লিঙ্গ : মহিলা	WB/17/119/123062 ফটো উপলব্ধ	822 নাম : অজিত কুমার শী পিতার নাম: আনন্দ শী বাড়ির নং : n0118 বয়স : 69 লিঙ্গ : পুরুষ	WB/17/119/123405 ফটো উপলব্ধ	823 নাম : বিশুজিৎ শী পিতার নাম: প্রণব কান্তি শী বাড়ির নং : n0124 বয়স : 36 লিঙ্গ : পুরুষ	FLL3392073 ফটো উপলব্ধ
824 নাম : নিতিশ কুমার শী পিতার নাম: অনুকুল শী বাড়ির নং : n0125 বয়স : 61 লিঙ্গ : পুরুষ	WB/17/119/123355 ফটো উপলব্ধ	825 নাম : রেখা শী স্বামীর নাম: নিতিশ শী বাড়ির নং : n0125 বয়স : 54 লিঙ্গ : মহিলা	WB/17/119/123425 ফটো উপলব্ধ	826 নাম : রনজিৎ শী পিতার নাম: বিন্দয় শী বাড়ির নং : n0130 বয়স : 73 লিঙ্গ : পুরুষ	FLL2312676 ফটো উপলব্ধ
827 নাম : অনিতাবালা শী স্বামীর নাম: রনজিৎ শী বাড়ির নং : n0130 বয়স : 54 লিঙ্গ : মহিলা	FLL2312684 ফটো উপলব্ধ	828 নাম : সঞ্জয় শী পিতার নাম: রনজিৎ শী বাড়ির নং : n0130 বয়স : 39 লিঙ্গ : পুরুষ	NSE0042820 ফটো উপলব্ধ	829 নাম : সত্য শী পিতার নাম: মিহিরলাল শী বাড়ির নং : n0130 বয়স : 49 লিঙ্গ : পুরুষ	WB/17/119/123536 ফটো উপলব্ধ
830 নাম : রীতা শী স্বামীর নাম: প্রশান্ত শী বাড়ির নং : n0131 বয়স : 47 লিঙ্গ : মহিলা	FLL2699221 ফটো উপলব্ধ	831 নাম : কার্তিক চন্দ্র শী পিতার নাম: সুধির শী বাড়ির নং : n0132 বয়স : 73 লিঙ্গ : পুরুষ	WB/17/119/123281 ফটো উপলব্ধ	832 নাম : পারুলবালা শী স্বামীর নাম: কার্তিক শী বাড়ির নং : n0132 বয়স : 64 লিঙ্গ : মহিলা	WB/17/119/123172 ফটো উপলব্ধ

833 নাম : সমর শী পিতার নাম: কার্তিক শী বাড়ির নং : n0132 বয়স : 38 লিঙ্গ : পুরুষ	FLL3304698 ফটো উপলব্ধ	834 নাম : সনৎ শী পিতার নাম: কার্তিক শী বাড়ির নং : n0132 বয়স : 33 লিঙ্গ : পুরুষ	NSE1368208 ফটো উপলব্ধ	835 নাম : মৃগায়ী শী পিতার নাম: নরেশ চন্দ্র শী বাড়ির নং : n0132 বয়স : 41 লিঙ্গ : পুরুষ	FLL2699163 ফটো উপলব্ধ
836 নাম : রবীজিৎ শী পিতার নাম: তপন শী বাড়ির নং : n0119 বয়স : 24 লিঙ্গ : পুরুষ	NSE2125631 ফটো উপলব্ধ	837 নাম : ক্ষিতীশ কুমার শী পিতার নাম: অনুকূল চন্দ্র শী বাড়ির নং : n0116 বয়স : 56 লিঙ্গ : পুরুষ	NSE2389823 ফটো উপলব্ধ	838 নাম : জয়শ্রী শী স্বামীর নাম: মানবেন্দ্র শী বাড়ির নং : n0164 বয়স : 49 লিঙ্গ : মহিলা	FLL2699171 ফটো উপলব্ধ
839 নাম : শ্রীমা শী পিতার নাম: মানবেন্দ্র শী বাড়ির নং : n0164 বয়স : 33 লিঙ্গ : মহিলা	NSE1181411 ফটো উপলব্ধ	840 নাম : শুভ্রজ্যোতি শী পিতার নাম: মানবেন্দ্র শী বাড়ির নং : n0164 বয়স : 29 লিঙ্গ : পুরুষ	NSE1609734 ফটো উপলব্ধ	841 নাম : গোপাল কিশোর শী পিতার নাম: চন্দ্রকান্ত শী বাড়ির নং : n0164 বয়স : 58 লিঙ্গ : পুরুষ	WB/17/119/123452 ফটো উপলব্ধ
842 নাম : কৃষ্ণেন্দু শী পিতার নাম: চন্দ্রকান্ত শী বাড়ির নং : n0164 বয়স : 56 লিঙ্গ : পুরুষ	WB/17/119/123491 ফটো উপলব্ধ	843 নাম : প্রহলাদ শী পিতার নাম: পরেশনাথ শী বাড়ির নং : n0169 বয়স : 40 লিঙ্গ : পুরুষ	FLL2699825 ফটো উপলব্ধ	844 নাম : প্রকাশ শী পিতার নাম: পরেশনাথ শী বাড়ির নং : n0169 বয়স : 39 লিঙ্গ : পুরুষ	FLL3046323 ফটো উপলব্ধ
845 নাম : চন্দনা শী(বেরা) স্বামীর নাম: প্রকাশ শী বাড়ির নং : n0169 বয়স : 34 লিঙ্গ : মহিলা	NSE1368356 ফটো উপলব্ধ	846 নাম : বিকাশচন্দ্র শী পিতার নাম: পরেশ শী বাড়ির নং : n0169 বয়স : 47 লিঙ্গ : পুরুষ	WB/17/119/123268 ফটো উপলব্ধ	847 নাম : বন্দনা শী স্বামীর নাম: বিকাশ শী বাড়ির নং : n0169 বয়স : 46 লিঙ্গ : মহিলা	FLL2699213 ফটো উপলব্ধ
848 নাম : রুমা শী (প্রামানিক) স্বামীর নাম: প্রহ্লাদ শী বাড়ির নং : n0169 বয়স : 33 লিঙ্গ : মহিলা	NSE1253616 ফটো উপলব্ধ	849 নাম : প্রভাতী শী পিতার নাম: নরেশচন্দ্র শী বাড়ির নং : n0170 বয়স : 47 লিঙ্গ : মহিলা	FLL1315936 ফটো উপলব্ধ	850 নাম : সুষমা শী স্বামীর নাম: নরেশ চন্দ্র শী বাড়ির নং : n0170 বয়স : 61 লিঙ্গ : মহিলা	NSE2459923 ফটো উপলব্ধ
851 নাম : লক্ষীরানী শী স্বামীর নাম: কুমারচন্দ্র শী বাড়ির নং : n0171 বয়স : 56 লিঙ্গ : মহিলা	FLL1314194 ফটো উপলব্ধ	852 নাম : অমিত শী পিতার নাম: কুমার চন্দ্র শী বাড়ির নং : n0171 বয়স : 29 লিঙ্গ : পুরুষ	NSE1609742 ফটো উপলব্ধ	853 নাম : বিনাপানি শী স্বামীর নাম: মিহিলাল শী বাড়ির নং : n0172 বয়স : 89 লিঙ্গ : মহিলা	WB/17/119/123141 ফটো উপলব্ধ
854 নাম : ভীমচন্দ্র শী পিতার নাম: মিহিলাল শী বাড়ির নং : n0172 বয়স : 57 লিঙ্গ : পুরুষ	WB/17/119/123351 ফটো উপলব্ধ	855 নাম : রীনা শী স্বামীর নাম: তরুণ শী বাড়ির নং : n0194 বয়স : 32 লিঙ্গ : মহিলা	NSE1260660 ফটো উপলব্ধ	856 নাম : সৌরভ শী পিতার নাম: অজিত কুমার শী বাড়ির নং : n0203 বয়স : 26 লিঙ্গ : পুরুষ	NSE1931450 ফটো উপলব্ধ
857 নাম : রাজীব শী পিতার নাম: তপন চন্দ্র শী বাড়ির নং : n0209 বয়স : 26 লিঙ্গ : পুরুষ	NSE1927417 ফটো উপলব্ধ	858 নাম : শেফালী শী স্বামীর নাম: অর্জুন শী বাড়ির নং : n0172 বয়স : 51 লিঙ্গ : মহিলা	NSE2505543 ফটো উপলব্ধ	859 নাম : সমীর রঞ্জন শী পিতার নাম: অরুণ শী বাড়ির নং : n0178 বয়স : 53 লিঙ্গ : পুরুষ	WB/17/119/123321 ফটো উপলব্ধ
860 নাম : পিন্টু শী পিতার নাম: সমীর রঞ্জন শী বাড়ির নং : n0178 বয়স : 30 লিঙ্গ : পুরুষ	NSE1489129 ফটো উপলব্ধ	861 নাম : অনিমা শী স্বামীর নাম: সমীর শী বাড়ির নং : n0178 বয়স : 49 লিঙ্গ : মহিলা	WB/17/119/123289 ফটো উপলব্ধ	862 নাম : মনোজ কুমার শী পিতার নাম: অরুণ চন্দ্র শী বাড়ির নং : n0178 বয়স : 48 লিঙ্গ : পুরুষ	FLL1314970 ফটো উপলব্ধ

863 নাম : সুধমারানী শী স্বামীর নাম: মনোজকুমার শী বাড়ির নং : n0178 বয়স : 45 লিঙ্গ : মহিলা	FLL1314756 ফটো উপলব্ধ	864 নাম : দেবকান্ত শী পিতার নাম: অর্জুন শী বাড়ির নং : n0172 বয়স : 27 লিঙ্গ : পুরুষ	NSE1812759 ফটো উপলব্ধ	865 নাম : অজন্তা শী স্বামীর নাম: ভীমচন্দ্র শী বাড়ির নং : n0172 বয়স : 54 লিঙ্গ : মহিলা	NSE0042507 ফটো উপলব্ধ
866 নাম : গোস্বামিনী শী পিতার নাম: মিহিলাল শী বাড়ির নং : n0172 বয়স : 53 লিঙ্গ : পুরুষ	WB/17/119/123319 ফটো উপলব্ধ	867 নাম : অর্জুন শী পিতার নাম: মিহির লাল শী বাড়ির নং : n0172 বয়স : 62 লিঙ্গ : পুরুষ	WB/17/119/123497 ফটো উপলব্ধ	868 নাম : কুমার চন্দ্র শী পিতার নাম: রঙ্গলাল শী বাড়ির নং : মহেশ্বরী বয়স : 65 লিঙ্গ : পুরুষ	FLL1314186 ফটো উপলব্ধ
869 নাম : মাধবী খাটা(শী) স্বামীর নাম: সমর শী বাড়ির নং : n0132 বয়স : 28 লিঙ্গ : মহিলা	NSE1703636 ফটো উপলব্ধ	870 নাম : অনিন্দিতা শী স্বামীর নাম: কৃষ্ণেন্দু শী বাড়ির নং : n0164 বয়স : 46 লিঙ্গ : মহিলা	FLL3304656 ফটো উপলব্ধ	871 নাম : প্রিয়া শী পিতার নাম: বিশ্বজিৎ শী বাড়ির নং : এন0124 বয়স : 31 লিঙ্গ : মহিলা	NSE1573583 ফটো উপলব্ধ
872 নাম : রূপালী শী স্বামীর নাম: গোপাল কিশোর শী বাড়ির নং : n0119 বয়স : 46 লিঙ্গ : মহিলা	FLL2699130 ফটো উপলব্ধ	873 নাম : মোনালিসা শী স্বামীর নাম: সনত শি বাড়ির নং : এন0003 বয়স : 24 লিঙ্গ : মহিলা	NSE2289205 ফটো উপলব্ধ	874 নাম : নবনীতা শী মাইতি স্বামীর নাম: সান্টু শী বাড়ির নং : n0213 বয়স : 33 লিঙ্গ : মহিলা	TQB0989152 ফটো উপলব্ধ
875 নাম : রামচন্দ্র খাঁ পিতার নাম: অমল কান্ত খাঁ বাড়ির নং : n0091 বয়স : 32 লিঙ্গ : পুরুষ	NSE1253566 ফটো উপলব্ধ	876 নাম : অশোক কুমার সামন্ত পিতার নাম: অনুকুল চন্দ্র সামন্ত বাড়ির নং : n0091 বয়স : 75 লিঙ্গ : পুরুষ	WB/17/119/123171 ফটো উপলব্ধ	877 নাম : অমলকান্ত খাঁ পিতার নাম: রতিকান্ত খাঁ বাড়ির নং : n0091 বয়স : 62 লিঙ্গ : পুরুষ	FLL2699692 ফটো উপলব্ধ
878 নাম : দীপক কুমার সামন্ত পিতার নাম: কালীপদ সামন্ত বাড়ির নং : n0091 বয়স : 62 লিঙ্গ : পুরুষ	FLL2312692 ফটো উপলব্ধ	879 নাম : দেবব্রত সামন্ত পিতার নাম: কালীপদ সামন্ত বাড়ির নং : n0091 বয়স : 50 লিঙ্গ : পুরুষ	FLL2699254 ফটো উপলব্ধ	880 নাম : তাপসী সামন্ত স্বামীর নাম: দেবব্রত সামন্ত বাড়ির নং : n0091 বয়স : 45 লিঙ্গ : মহিলা	FLL2612331 ফটো উপলব্ধ
881 নাম : রাধারানী খাঁ স্বামীর নাম: শ্যামলকান্ত খাঁ বাড়ির নং : n0091 বয়স : 60 লিঙ্গ : মহিলা	FLL2699700 ফটো উপলব্ধ	882 নাম : রীনা সামন্ত স্বামীর নাম: দীপক সামন্ত বাড়ির নং : n0091 বয়স : 55 লিঙ্গ : মহিলা	WB/17/119/123538 ফটো উপলব্ধ	883 নাম : রেখা আদক সামন্ত পিতার নাম: কালীপদ সামন্ত বাড়ির নং : n0091 বয়স : 49 লিঙ্গ : মহিলা	WB/17/119/123473 ফটো উপলব্ধ
884 নাম : জয়ন্তী সামন্ত স্বামীর নাম: দীনেশ সামন্ত বাড়ির নং : n0091 বয়স : 48 লিঙ্গ : মহিলা	FLL3046265 ফটো উপলব্ধ	885 নাম : আশীষ আদক মায়ের নাম: রেখা আদক বাড়ির নং : n0091 বয়স : 37 লিঙ্গ : পুরুষ	FLL3392081 ফটো উপলব্ধ	886 নাম : বিদ্যারানী সামন্ত স্বামীর নাম: রবীন্দ্র শী বাড়ির নং : n0177 বয়স : 67 লিঙ্গ : মহিলা	FLL0191205 ফটো উপলব্ধ
887 নাম : সনৎ সামন্ত মায়ের নাম: বিদ্যারানী সামন্ত বাড়ির নং : n0177 বয়স : 43 লিঙ্গ : পুরুষ	FLL3046273 ফটো উপলব্ধ	888 নাম : সারথী রানী সামন্ত স্বামীর নাম: সনৎ সামন্ত বাড়ির নং : n0177 বয়স : 42 লিঙ্গ : মহিলা	FLL3304748 ফটো উপলব্ধ	889 নাম : তাপস কুমার ভূঞা পিতার নাম: মহেন্দ্র ভূঞা বাড়ির নং : মহেশ্বরী বয়স : 56 লিঙ্গ : পুরুষ	NSE2513190 ফটো উপলব্ধ
890 নাম : মিলি ভূঞা স্বামীর নাম: তাপস কুমার ভূঞা বাড়ির নং : পূর্বপাড়া বয়স : 38 লিঙ্গ : মহিলা	WZI0491175 ফটো উপলব্ধ	891 নাম : শুভঙ্কর মন্ডল পিতার নাম: দীনেশ মন্ডল বাড়ির নং : এন0160 বয়স : 19 লিঙ্গ : পুরুষ	NSE2519593 ফটো উপলব্ধ	892 নাম : তুফান খাঁ পিতার নাম: তুহারকান্তি খাঁ বাড়ির নং : এন0152 বয়স : 19 লিঙ্গ : পুরুষ	NSE2526523 ফটো উপলব্ধ

893	NSE2523744
নাম : সৌমেন মন্ডল পিতার নাম: ভীমচরণ মন্ডল বাড়ির নং : এন0110 বয়স : 20 লিঙ্গ : পুরুষ	ফটো উপলব্ধ

894	NSE2565018
নাম : অরুণিমা যতি পিতার নাম: মনোজ যতি বাড়ির নং : মহেশ্বর বয়স : 19 লিঙ্গ : মহিলা	ফটো উপলব্ধ



নির্বাচক সংখ্যার সারসংক্ষেপ :

A) নির্বাচকের সংখ্যা :

	নির্বাচক তালিকার প্রকৃতি	নির্বাচক তালিকার পরিচিতি :	নির্বাচকের সংখ্যা :			
			পুরুষ	মহিলা	তৃতীয় লিঙ্গ	মোট
I	মূল তালিকা	মূল তালিকা	বিশেষ নিবিড় সংশোধনী ২০২৬-এর চূড়ান্ত ভোটার তালিকা			
II	1- সংযোজন তালিকা	সংযোজনী 1	বিশেষ সংক্ষিপ্ত সংশোধন 2026			
III	2- বিয়োজন তালিকা	সংযোজনী 1	বিশেষ সংক্ষিপ্ত সংশোধন 2026			
IV	'লিঙ্গ ক্ষেত্রের' পরিবর্তনের কারণে পার্থক্য		0	0	0	0
নির্বাচকের মোট সংখ্যা (I+II-III+IV)			450	444	0	894

B) ক্রটি সংশোধনের সংখ্যা :

নির্বাচক তালিকার প্রকৃতি	নির্বাচক তালিকার পরিচিতি :	ক্রটি সংশোধনের সংখ্যা :
সংযোজনী 1	বিশেষ সংক্ষিপ্ত সংশোধন 2026	0

নির্বাচক নিবন্ধন আধিকারিকের স্বাক্ষর

E-মৃত, S-স্থানান্তরিত, R-একাধিকবার অন্তর্ভুক্ত, M-নিখোঁজ, Q-যোগ্য নহে