

নির্বাচক তালিকা 2026 S25 পশ্চিমবঙ্গ

বিধানসভা নির্বাচনক্ষেত্রের নং, নাম ও সংরক্ষণের স্থিতি : 143 - ডায়মণ্ডহারবার (সাধারণ)		অংশ নং : 89																			
বিধানসভা নির্বাচনক্ষেত্রটি যে লোকসভা নির্বাচনক্ষেত্রের / ক্ষেত্রসমূহের অন্তর্ভুক্ত তার নং, নাম ও সংরক্ষণ স্থিতি : 21 - ডায়মণ্ডহারবার (সাধারণ)																					
1. সংশোধনের পূর্ণ বিবরণ																					
সংশোধনের বৎসর :	2026	নির্বাচক তালিকার পরিচিতি :																			
ভিত্তি তারিখ :	01-01-2026	বিশেষ নিবিড় সংশোধনী ২০২৬-এর চূড়ান্ত ভোটার তালিকা																			
সংশোধনের প্রকৃতি :	বিশেষ নিবিড় সংশোধনী 2026																				
প্রকাশনার তারিখ :	28-02-2026																				
2. অংশ ও নির্বাচনী এলাকার পূর্ণ বিবরণ :																					
অংশের ভাগ নং ও নাম :																					
1-ট্যাক আমিড়া		<table style="width: 100%; border-collapse: collapse;"> <tr> <td style="width: 50%;">প্রধান শহর/গ্রাম</td> <td style="width: 50%;">: আমিড়া</td> </tr> <tr> <td>ওয়ার্ড</td> <td>:</td> </tr> <tr> <td>থানা</td> <td>: ডায়মন্ড হারবার</td> </tr> <tr> <td>গ্রাম পঞ্চগায়েত</td> <td>: সরিষা</td> </tr> <tr> <td>ব্লক</td> <td>: ডায়মন্ড হারবার-2</td> </tr> <tr> <td>মহকুমা</td> <td>: ডায়মন্ড হারবার</td> </tr> <tr> <td>জেলা</td> <td>: দক্ষিণ 24 পরগণা</td> </tr> <tr> <td>পিন</td> <td>: 743368</td> </tr> </table>				প্রধান শহর/গ্রাম	: আমিড়া	ওয়ার্ড	:	থানা	: ডায়মন্ড হারবার	গ্রাম পঞ্চগায়েত	: সরিষা	ব্লক	: ডায়মন্ড হারবার-2	মহকুমা	: ডায়মন্ড হারবার	জেলা	: দক্ষিণ 24 পরগণা	পিন	: 743368
প্রধান শহর/গ্রাম	: আমিড়া																				
ওয়ার্ড	:																				
থানা	: ডায়মন্ড হারবার																				
গ্রাম পঞ্চগায়েত	: সরিষা																				
ব্লক	: ডায়মন্ড হারবার-2																				
মহকুমা	: ডায়মন্ড হারবার																				
জেলা	: দক্ষিণ 24 পরগণা																				
পিন	: 743368																				
2-কয়াল পাড়া																					
3. ভোট গ্রহন কেন্দ্রের পূর্ণ বিবরণ :																					
ভোট গ্রহন কেন্দ্রের নং, নাম :		ভোট গ্রহন কেন্দ্রের শ্রেণী :		গ্রামীণ																	
89 - আমিড়া জুনিয়ার বেসিক স্কুল		এই অংশে সহায়ক ভোটগ্রহন কেন্দ্রের সংখ্যা		0																	
ভোট গ্রহন কেন্দ্রের ঠিকানা :		:																			
আমিড়া জুনিয়ার বেসিক স্কুল, রুম-২, আমিড়া																					
4. নির্বাচকের সংখ্যা :																					
প্রথম ক্রমিক নং	শেষ ক্রমিক নং	মোট সংখ্যা																			
		পুরুষ	মহিলা	তৃতীয় লিঙ্গ	মোট																
1	724	362	362	0	724																

নির্বাচক নিবন্ধন আধিকারিকের স্বাক্ষর

Nazri Naksha

Google Map View

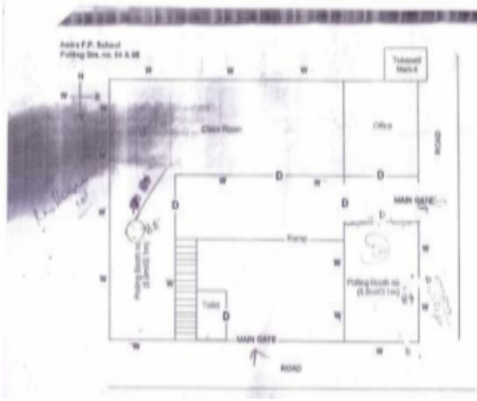

Polling Station Building Front View

Polling Station Front View



Cad View

Key MAP View

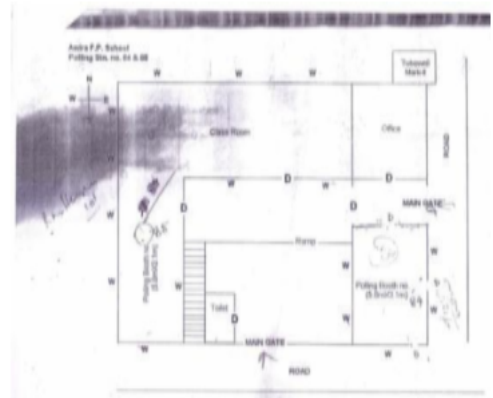
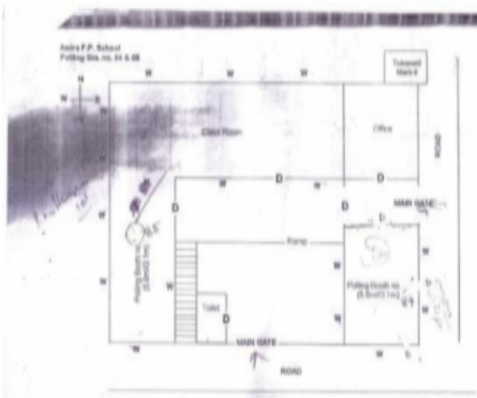

1 নাম : ইয়াসিন মোল্লা মায়ের নাম: সাহেদা বেওয়া মোল্লা বাড়ির নং : n0026 বয়স : 34 লিঙ্গ : পুরুষ	NSE1276286 ফটো উপলব্ধ	2 নাম : সাহেদা বেওয়া মোল্লা স্বামীর নাম: জহর মোল্লা বাড়ির নং : n0026 বয়স : 74 লিঙ্গ : মহিলা	FLL3326394 ফটো উপলব্ধ	3 নাম : মৌমিতা ভাণ্ডারী স্বামীর নাম: শশাঙ্ক শেখর ভাণ্ডারী বাড়ির নং : n0016 বয়স : 34 লিঙ্গ : মহিলা	NSE1515279 ফটো উপলব্ধ
4 নাম : লক্ষ্মীরানী ভান্ডারী স্বামীর নাম: নিমাই ভান্ডারী বাড়ির নং : n0016 বয়স : 59 লিঙ্গ : মহিলা	WB/17/119/282507 ফটো উপলব্ধ	5 নাম : সঞ্জিত ভাণ্ডারী পিতার নাম: বলরাম ভাণ্ডারী বাড়ির নং : n0019 বয়স : 38 লিঙ্গ : পুরুষ	FLL3326535 ফটো উপলব্ধ	6 নাম : চিরঞ্জিত ভাণ্ডারী পিতার নাম: বলরাম ভাণ্ডারী বাড়ির নং : n0019 বয়স : 39 লিঙ্গ : পুরুষ	FLL3326527 ফটো উপলব্ধ
7 নাম : রঞ্জিত ভাণ্ডারী পিতার নাম: বলরাম ভাণ্ডারী বাড়ির নং : n0019 বয়স : 44 লিঙ্গ : পুরুষ	FLL3326360 ফটো উপলব্ধ	8 নাম : বলরাম ভাণ্ডারী পিতার নাম: পুলিন ভাণ্ডারী বাড়ির নং : n0019 বয়স : 56 লিঙ্গ : পুরুষ	FLL3326451 ফটো উপলব্ধ	9 নাম : টুলু ভান্ডারী স্বামীর নাম: বলরাম ভান্ডারী বাড়ির নং : n0019 বয়স : 57 লিঙ্গ : মহিলা	WB/17/119/282054 ফটো উপলব্ধ
10 নাম : আরজান বিবি স্বামীর নাম: কুতুবুদ্দিন মোল্লা বাড়ির নং : n0023 বয়স : 37 লিঙ্গ : মহিলা	NSE1106558 ফটো উপলব্ধ	11 নাম : জামিলাবিবি স্বামীর নাম: আলি হোসেন মোল্লা বাড়ির নং : n0023 বয়স : 43 লিঙ্গ : মহিলা	FLL2789105 ফটো উপলব্ধ	12 নাম : স্বপন কয়াল পিতার নাম: দীনবন্ধু কয়াল বাড়ির নং : n0023 বয়স : 61 লিঙ্গ : পুরুষ	NSE1399294 ফটো উপলব্ধ
13 নাম : তনুজা বিবি স্বামীর নাম: জাহাঙ্গীর মোল্লা বাড়ির নং : n0023 বয়স : 35 লিঙ্গ : মহিলা	NSE1399211 ফটো উপলব্ধ	14 নাম : জাহাঙ্গীর মোল্লা পিতার নাম: কামারুল মোল্লা বাড়ির নং : n0023 বয়স : 37 লিঙ্গ : পুরুষ	FLL3416245 ফটো উপলব্ধ	15 নাম : আনোয়ারাবিবি স্বামীর নাম: কামারুল মোল্লা বাড়ির নং : n0023 বয়স : 54 লিঙ্গ : মহিলা	WB/17/119/282002 ফটো উপলব্ধ
16 নাম : কামারুল মোল্লা পিতার নাম: আহমদ মোল্লা বাড়ির নং : n0023 বয়স : 53 লিঙ্গ : পুরুষ	FLL0459594 ফটো উপলব্ধ	17 নাম : কুতুবউদ্দিন মোল্লা পিতার নাম: নজরুল মোল্লা বাড়ির নং : n0023 বয়স : 38 লিঙ্গ : পুরুষ	NSE1025345 ফটো উপলব্ধ	18 নাম : সাইবাবিবি মোল্লা স্বামীর নাম: নজরুল মোল্লা বাড়ির নং : n0023 বয়স : 71 লিঙ্গ : মহিলা	FLL1288018 ফটো উপলব্ধ
19 নাম : কাকলি কয়াল স্বামীর নাম: নব্বেন্দু কয়াল বাড়ির নং : n0008 বয়স : 31 লিঙ্গ : মহিলা	NSE1399286 ফটো উপলব্ধ	20 নাম : শকুন্তলা চক্রবর্তী স্বামীর নাম: জয়চন্দ্র চক্রবর্তী বাড়ির নং : n0008 বয়স : 38 লিঙ্গ : মহিলা	NSE1399278 ফটো উপলব্ধ	21 নাম : দেবব্রত পঞ্চধারী পিতার নাম: জহর পঞ্চধারী বাড়ির নং : n0008 বয়স : 48 লিঙ্গ : পুরুষ	FLL2789006 ফটো উপলব্ধ
22 নাম : জয়চন্দ্র চক্রবর্তী পিতার নাম: নিরঞ্জন চক্রবর্তী বাড়ির নং : n0008 বয়স : 51 লিঙ্গ : পুরুষ	FLL3167756 ফটো উপলব্ধ	23 নাম : দিলীপ হালদার পিতার নাম: অনিল হালদার বাড়ির নং : n0008 বয়স : 57 লিঙ্গ : পুরুষ	WB/17/119/282454 ফটো উপলব্ধ	24 নাম : অর্জিনা বিবি মোল্লা স্বামীর নাম: মোক্তার মোল্লা বাড়ির নং : n0028 বয়স : 45 লিঙ্গ : মহিলা	FLL3326410 ফটো উপলব্ধ
25 নাম : আমিনা বিবি স্বামীর নাম: সাজিদ হান মোল্লা বাড়ির নং : n0027 বয়স : 38 লিঙ্গ : মহিলা	FLL3416229 ফটো উপলব্ধ	26 নাম : সাজাহান মোল্লা পিতার নাম: জহর মোল্লা বাড়ির নং : n0027 বয়স : 49 লিঙ্গ : পুরুষ	FLL3326402 ফটো উপলব্ধ	27 নাম : রুকিয়া বিবি স্বামীর নাম: নুরুলহক মোল্লা বাড়ির নং : n0183 বয়স : 51 লিঙ্গ : মহিলা	GPR2102408 ফটো উপলব্ধ
28 নাম : রেজিনা বিবি স্বামীর নাম: নুর উদ্দিন মোল্লা বাড়ির নং : n0185 বয়স : 32 লিঙ্গ : মহিলা	ARN1563584 ফটো উপলব্ধ	29 নাম : জয়ন্ত চক্রবর্তী পিতার নাম: নিরঞ্জন চক্রবর্তী বাড়ির নং : n0008 বয়স : 39 লিঙ্গ : পুরুষ	FLL2790624 ফটো উপলব্ধ	30 নাম : রূপালী ভাণ্ডারী স্বামীর নাম: রঞ্জিত ভাণ্ডারী বাড়ির নং : n0019 বয়স : 35 লিঙ্গ : মহিলা	NSE1276294 ফটো উপলব্ধ

31 নাম : বিলকিস বিবি স্বামীর নাম : হাবিবুর রহমান মোল্লা বাবুর নং : n0020 বয়স : 27 লিঙ্গ : মহিলা	NSE1974047 ফটো উপলব্ধ	32 নাম : রাকিবুল সেখ মায়ের নাম : জামিলা বিবি বাবুর নং : n0023 বয়স : 24 লিঙ্গ : পুরুষ	NSE2086643 ফটো উপলব্ধ	33 নাম : হাবিবুর রহমান মোল্লা পিতার নাম : আমোয়ার হোসেন মোল্লা বাবুর নং : n0020 বয়স : 38 লিঙ্গ : পুরুষ	FLL3326311 ফটো উপলব্ধ
34 নাম : নিমাই ভান্ডারী পিতার নাম : মানিক ভান্ডারী বাবুর নং : n0016 বয়স : 63 লিঙ্গ : পুরুষ	FLL3167798 ফটো উপলব্ধ	35 নাম : শশাঙ্ক শেখর ভান্ডারী পিতার নাম : নিমাই ভান্ডারী বাবুর নং : n0016 বয়স : 45 লিঙ্গ : পুরুষ	FLL2391076 ফটো উপলব্ধ	36 নাম : বিভা হালদার স্বামীর নাম : অমল হালদার বাবুর নং : n0005 বয়স : 69 লিঙ্গ : মহিলা	FLL3167772 ফটো উপলব্ধ
37 নাম : স্বপন হালদার পিতার নাম : অমল হালদার বাবুর নং : n0005 বয়স : 55 লিঙ্গ : পুরুষ	WB/17/119/282214 ফটো উপলব্ধ	38 নাম : সুপ্রিয়া হালদার স্বামীর নাম : স্বপন হালদার বাবুর নং : n0005 বয়স : 49 লিঙ্গ : মহিলা	FLL0025064 ফটো উপলব্ধ	39 নাম : সজল হালদার পিতার নাম : নিশিকান্ত হালদার বাবুর নং : n0010 বয়স : 56 লিঙ্গ : পুরুষ	NSE2310597 ফটো উপলব্ধ
40 নাম : সুজিত কুমার হালদার পিতার নাম : নলিনী হালদার বাবুর নং : n0006 বয়স : 51 লিঙ্গ : পুরুষ	NSE2310332 ফটো উপলব্ধ	41 নাম : প্রতিমা ভাণ্ডারী স্বামীর নাম : দীপংকর ভাণ্ডারী বাবুর নং : n0016 বয়স : 28 লিঙ্গ : মহিলা	ARN1701309 ফটো উপলব্ধ	42 নাম : নূর আফ্জল বিবি স্বামীর নাম : আমোয়ার হোসেন মোল্লা বাবুর নং : n0020 বয়স : 42 লিঙ্গ : মহিলা	FLL3326485 ফটো উপলব্ধ
43 নাম : সঞ্জিত হালদার পিতার নাম : অমল হালদার বাবুর নং : n0005 বয়স : 46 লিঙ্গ : পুরুষ	FLL3326501 ফটো উপলব্ধ	44 নাম : আনোয়ার হোসেন মোল্লা পিতার নাম : ছাত্তার মোল্লা বাবুর নং : n0020 বয়স : 62 লিঙ্গ : পুরুষ	FLL2789378 ফটো উপলব্ধ	45 নাম : সঞ্জয় হালদার পিতার নাম : অমল হালদার বাবুর নং : n0005 বয়স : 40 লিঙ্গ : পুরুষ	FLL3326493 ফটো উপলব্ধ
46 নাম : শ্রাবন্তী হালদার পিতার নাম : অমল হালদার বাবুর নং : n0005 বয়স : 37 লিঙ্গ : মহিলা	FLL3416211 ফটো উপলব্ধ	47 নাম : ডলি হালদার স্বামীর নাম : সঞ্জিত হালদার বাবুর নং : n0005 বয়স : 43 লিঙ্গ : মহিলা	FLL3416203 ফটো উপলব্ধ	48 নাম : অজয় হালদার পিতার নাম : অমল হালদার বাবুর নং : n0005 বয়স : 40 লিঙ্গ : পুরুষ	FLL3326519 ফটো উপলব্ধ
49 নাম : সমীর হালদার পিতার নাম : নলিনী হালদার বাবুর নং : n0006 বয়স : 68 লিঙ্গ : পুরুষ	NSE2456721 ফটো উপলব্ধ	50 নাম : রুমা হালদার স্বামীর নাম : সমীর হালদার বাবুর নং : n0006 বয়স : 57 লিঙ্গ : মহিলা	NSE2512036 ফটো উপলব্ধ	51 নাম : চন্দন হালদার পিতার নাম : সমীর হালদার বাবুর নং : n0006 বয়স : 40 লিঙ্গ : পুরুষ	FLL3326436 ফটো উপলব্ধ
52 নাম : মিলন হালদার পিতার নাম : সমীর হালদার বাবুর নং : n0006 বয়স : 39 লিঙ্গ : পুরুষ	FLL3326428 ফটো উপলব্ধ	53 নাম : দুলন হালদার পিতার নাম : সমীর হালদার বাবুর নং : n0006 বয়স : 35 লিঙ্গ : পুরুষ	NSE1196393 ফটো উপলব্ধ	54 নাম : শিখা হালদার স্বামীর নাম : সজল হালদার বাবুর নং : n0010 বয়স : 38 লিঙ্গ : মহিলা	FLL3326444 ফটো উপলব্ধ
55 নাম : মঞ্জিতা হালদার স্বামীর নাম : সরোজ হালদার বাবুর নং : n0010 বয়স : 59 লিঙ্গ : মহিলা	WB/17/119/282213 ফটো উপলব্ধ	56 নাম : কম্পনা পঞ্চধারী স্বামীর নাম : জহর পঞ্চধারী বাবুর নং : n0008 বয়স : 62 লিঙ্গ : মহিলা	NSE2392041 ফটো উপলব্ধ	57 নাম : নবনীতা চক্রবর্তী স্বামীর নাম : জয়ন্ত চক্রবর্তী বাবুর নং : n0008 বয়স : 27 লিঙ্গ : মহিলা	NSE1828474 ফটো উপলব্ধ
58 নাম : বিটু হালদার পিতার নাম : দিলীপ হালদার বাবুর নং : n0008 বয়স : 29 লিঙ্গ : পুরুষ	NSE1733799 ফটো উপলব্ধ	59 নাম : ইন্দ্রানী পঞ্চধারী স্বামীর নাম : দেবব্রত পঞ্চধারী বাবুর নং : n0008 বয়স : 34 লিঙ্গ : মহিলা	NSE1733765 ফটো উপলব্ধ	60 নাম : পূজা হালদার স্বামীর নাম : চন্দন হালদার বাবুর নং : n0006 বয়স : 29 লিঙ্গ : মহিলা	NSE1733773 ফটো উপলব্ধ

61 নাম : বাপন হালদার পিতার নাম: দিলীপ হালদার বাড়ির নং : এন0008 বয়স : 31 লিঙ্গ : পুরুষ	NSE1973494 ফটো উপলব্ধ	62 নাম : সার্জিনা খাতুন পিতার নাম: জহর মোল্লা বাড়ির নং : এন0026 বয়স : 31 লিঙ্গ : মহিলা	NSE1973510 ফটো উপলব্ধ	63 নাম : দীপকর ভাণ্ডারী পিতার নাম: নিমাই ভাণ্ডারী বাড়ির নং : n0016 বয়স : 41 লিঙ্গ : পুরুষ	FLL3066818 ফটো উপলব্ধ
64 নাম : ফিরোজা খাতুন পিতার নাম: সৈয়দ হোসেন মোল্লা বাড়ির নং : এন0020 বয়স : 21 লিঙ্গ : মহিলা	NSE2392058 ফটো উপলব্ধ	65 নাম : অনুশ্রী হালদার পিতার নাম: সঞ্জল হালদার বাড়ির নং : এন001 বয়স : 21 লিঙ্গ : মহিলা	NSE2392140 ফটো উপলব্ধ	66 নাম : আকাশ হালদার পিতার নাম: সঞ্জিত হালদার বাড়ির নং : এন001 বয়স : 21 লিঙ্গ : পুরুষ	NSE2392173 ফটো উপলব্ধ
67 নাম : প্রিয়াকা কয়াল স্বামীর নাম: তনয় কয়াল বাড়ির নং : এন0122 বয়স : 25 লিঙ্গ : মহিলা	NSE2365690 ফটো উপলব্ধ	68 নাম : প্রিয়া কয়াল স্বামীর নাম: সঞ্জয় কয়াল বাড়ির নং : এন0080 বয়স : 24 লিঙ্গ : মহিলা	NSE2123172 ফটো উপলব্ধ	69 নাম : সোমা কয়াল স্বামীর নাম: সমর কয়াল বাড়ির নং : n0157 বয়স : 46 লিঙ্গ : মহিলা	FLL1400365 ফটো উপলব্ধ
70 নাম : রাহুল কয়াল পিতার নাম: রমেশ কয়াল বাড়ির নং : এন0129 বয়স : 23 লিঙ্গ : পুরুষ	NSE2293793 ফটো উপলব্ধ	71 নাম : সংগীতা কয়াল স্বামীর নাম: কল্যাণ কয়াল বাড়ির নং : এন0060 বয়স : 27 লিঙ্গ : মহিলা	NSE2294759 ফটো উপলব্ধ	72 নাম : মৌমিতা কয়াল পিতার নাম: সুকুমার কয়াল বাড়ির নং : n0173 বয়স : 26 লিঙ্গ : মহিলা	NSE1932268 ফটো উপলব্ধ
73 নাম : বৃত্তিকা কয়াল স্বামীর নাম: কাজল কয়াল বাড়ির নং : n0154 বয়স : 34 লিঙ্গ : মহিলা	NSE1085406 ফটো উপলব্ধ	74 নাম : মাসুদা খাতুন পিতার নাম: সৈয়দ মোল্লা বাড়ির নং : n0188 বয়স : 31 লিঙ্গ : মহিলা	NSE1932359 ফটো উপলব্ধ	75 নাম : সুস্মিতা নাইয়া স্বামীর নাম: বিশ্বজিৎ নাইয়া বাড়ির নং : এন0015 বয়স : 23 লিঙ্গ : মহিলা	NSE2293751 ফটো উপলব্ধ
76 নাম : কৌশল্যা নাইয়া স্বামীর নাম: প্রসেনজিত নাইয়া বাড়ির নং : এন0015 বয়স : 30 লিঙ্গ : মহিলা	NSE1974021 ফটো উপলব্ধ	77 নাম : বিশ্বজিৎ নাইয়া পিতার নাম: মনোরঞ্জন নাইয়া বাড়ির নং : n0015 বয়স : 44 লিঙ্গ : পুরুষ	FLL3416161 ফটো উপলব্ধ	78 নাম : সুজিত নাইয়া পিতার নাম: মনোরঞ্জন নাইয়া বাড়ির নং : n0015 বয়স : 48 লিঙ্গ : পুরুষ	FLL2789238 ফটো উপলব্ধ
79 নাম : প্রসেনজিত নাইয়া পিতার নাম: মনোরঞ্জন নাইয়া বাড়ির নং : n0015 বয়স : 48 লিঙ্গ : পুরুষ	FLL3167806 ফটো উপলব্ধ	80 নাম : মালতী নাইয়া স্বামীর নাম: মনোরঞ্জন নাইয়া বাড়ির নং : n0015 বয়স : 64 লিঙ্গ : মহিলা	FLL0459792 ফটো উপলব্ধ	81 নাম : ফরিদা বিবি স্বামীর নাম: কালাম মোল্লা বাড়ির নং : n0179 বয়স : 29 লিঙ্গ : মহিলা	NSE1932326 ফটো উপলব্ধ
82 নাম : সালমা বিবি স্বামীর নাম: সৈয়দ মোল্লা বাড়ির নং : N001 বয়স : 26 লিঙ্গ : মহিলা	NSE2086809 ফটো উপলব্ধ	83 নাম : আসমুদা বিবি স্বামীর নাম: সৈয়দ মোল্লা বাড়ির নং : এন0186 বয়স : 25 লিঙ্গ : মহিলা	NSE1973536 ফটো উপলব্ধ	84 নাম : সাবেরা বেগম স্বামীর নাম: মুহাম্মদ মোল্লা বাড়ির নং : n0187 বয়স : 28 লিঙ্গ : মহিলা	WET1725738 ফটো উপলব্ধ
85 নাম : পায়েল ভাণ্ডারী স্বামীর নাম: সুরাজিৎ ভাণ্ডারী বাড়ির নং : এন001 বয়স : 22 লিঙ্গ : মহিলা	NSE2392066 ফটো উপলব্ধ	86 নাম : অর্পিতা কয়াল স্বামীর নাম: ইন্দ্রজিৎ কয়াল বাড়ির নং : এন001 বয়স : 22 লিঙ্গ : মহিলা	NSE2392074 ফটো উপলব্ধ	87 নাম : সুদীপ হালদার পিতার নাম: গোপাল হালদার বাড়ির নং : এন001 বয়স : 22 লিঙ্গ : পুরুষ	NSE2392082 ফটো উপলব্ধ
88 নাম : কৃশানু কয়াল পিতার নাম: চন্দ্র শেখর কয়াল বাড়ির নং : এন001 বয়স : 21 লিঙ্গ : পুরুষ	NSE2392090 ফটো উপলব্ধ	89 নাম : সুরজিৎ ভান্ডারী পিতার নাম: বলাই ভান্ডারী বাড়ির নং : n0018 বয়স : 31 লিঙ্গ : পুরুষ	NSE1399195 ফটো উপলব্ধ	90 নাম : অর্চনা ভান্ডারী স্বামীর নাম: বলাই ভান্ডারী বাড়ির নং : n0018 বয়স : 49 লিঙ্গ : মহিলা	WB/17/119/282124 ফটো উপলব্ধ

91 নাম : বলাই ভান্ডারী পিতার নাম: মানিক ভান্ডারী বাড়ির নং : n0018 বয়স : 57 লিঙ্গ : পুরুষ ফটো উপলব্ধ	WB/17/119/282038	92 নাম : নয়নতারা ভাণ্ডারী পিতার নাম: বলাই ভাণ্ডারী বাড়ির নং : এন0018 বয়স : 27 লিঙ্গ : মহিলা ফটো উপলব্ধ	NSE2293439	93 নাম : কুশল মাল মায়ের নাম: রিঙ্কু মাল বাড়ির নং : এন0046 বয়স : 25 লিঙ্গ : পুরুষ ফটো উপলব্ধ	NSE1973544
94 নাম : নূরউদ্দীন মোল্লা পিতার নাম: নূরুল হক মোল্লা বাড়ির নং : n0184 বয়স : 34 লিঙ্গ : পুরুষ ফটো উপলব্ধ	ARN1139963	95 নাম : ফারুক মোল্লা পিতার নাম: রেজ্জাক মোল্লা বাড়ির নং : এন0001 বয়স : 22 লিঙ্গ : পুরুষ ফটো উপলব্ধ	NSE2347110	96 নাম : নাজিম উদ্দিন মোল্লা পিতার নাম: আলাউদ্দিন মোল্লা বাড়ির নং : এন001 বয়স : 22 লিঙ্গ : পুরুষ ফটো উপলব্ধ	NSE2392108
97 নাম : মোঃ হাসিবুর রহমান মোল্লা পিতার নাম: আমোয়ার হোসেন মোল্লা বাড়ির নং : n0180 বয়স : 26 লিঙ্গ : পুরুষ ফটো উপলব্ধ	NSE1932334	98 নাম : রেজ্জাক মোল্লা পিতার নাম: আব্দুল জোব্বার মোল্লা বাড়ির নং : N0001 বয়স : 53 লিঙ্গ : পুরুষ ফটো উপলব্ধ	NSE2087054	99 নাম : আবদুল সাহিল মোল্লা পিতার নাম: রেজ্জাক মোল্লা বাড়ির নং : N0001 বয়স : 27 লিঙ্গ : পুরুষ ফটো উপলব্ধ	NSE2086684
100 নাম : শাহানশা বেগম পিতার নাম: মোরসেলিম বেগম বাড়ির নং : এন0024 বয়স : 25 লিঙ্গ : পুরুষ ফটো উপলব্ধ	NSE1974278	101 নাম : সৌম্য ভট্টাচার্য পিতার নাম: তপন ভট্টাচার্য বাড়ির নং : N0001 বয়স : 24 লিঙ্গ : পুরুষ ফটো উপলব্ধ	NSE2086833	102 নাম : সুনীতা কয়াল স্বামীর নাম: শান্তনু কয়াল বাড়ির নং : n0001 বয়স : 26 লিঙ্গ : মহিলা ফটো উপলব্ধ	NSE2087278
103 নাম : সানি মোল্লা পিতার নাম: রেজ্জাক মোল্লা বাড়ির নং : N0001 বয়স : 25 লিঙ্গ : পুরুষ ফটো উপলব্ধ	NSE2087138	104 নাম : আঙ্গুরা বিবি স্বামীর নাম: রেজ্জাক মোল্লা বাড়ির নং : n0001 বয়স : 42 লিঙ্গ : মহিলা ফটো উপলব্ধ	ARN1065267	105 নাম : রুপা হালদার স্বামীর নাম: বাপন হালদার বাড়ির নং : n0001 বয়স : 33 লিঙ্গ : মহিলা ফটো উপলব্ধ	NSE2087203
106 নাম : পূজা হালদার স্বামীর নাম: মিলন হালদার বাড়ির নং : n0001 বয়স : 32 লিঙ্গ : মহিলা ফটো উপলব্ধ	NSE2086759	107 নাম : সুস্মিতা হালদার স্বামীর নাম: রাজেশ কয়াল বাড়ির নং : n0001 বয়স : 26 লিঙ্গ : মহিলা ফটো উপলব্ধ	NSE2086734	108 নাম : সৌমিতা কয়াল স্বামীর নাম: সুমন কয়াল বাড়ির নং : n0001 বয়স : 31 লিঙ্গ : মহিলা ফটো উপলব্ধ	NSE2087237
109 নাম : সালাম মোল্লা পিতার নাম: সাইয়্যার মোল্লা বাড়ির নং : n0025 বয়স : 36 লিঙ্গ : পুরুষ ফটো উপলব্ধ	FLL3416187	110 নাম : সাবিরউদ্দীন মোল্লা পিতার নাম: নূরুল হক মোল্লা বাড়ির নং : n0186 বয়স : 31 লিঙ্গ : পুরুষ ফটো উপলব্ধ	ARN1473974	111 নাম : নূরুল হক মোল্লা পিতার নাম: আব্দুল আজিজ মোল্লা বাড়ির নং : n0182 বয়স : 56 লিঙ্গ : পুরুষ ফটো উপলব্ধ	GPR2102390
112 নাম : সাইফুদ্দিন মোল্লা পিতার নাম: সামসুদ্দিন মোল্লা বাড়ির নং : n0024 বয়স : 30 লিঙ্গ : পুরুষ ফটো উপলব্ধ	NSE1515220	113 নাম : রেসমা বিবি স্বামীর নাম: আলিমদ্দিন মোল্লা বাড়ির নং : n0021 বয়স : 33 লিঙ্গ : মহিলা ফটো উপলব্ধ	NSE1829225	114 নাম : মামুদা বিবি স্বামীর নাম: সামসুদ্দিন মোল্লা বাড়ির নং : n0024 বয়স : 44 লিঙ্গ : মহিলা ফটো উপলব্ধ	FLL2789063
115 নাম : সামসুদ্দিন মোল্লা পিতার নাম: বাক্কার মোল্লা বাড়ির নং : n0024 বয়স : 48 লিঙ্গ : পুরুষ ফটো উপলব্ধ	FLL2789071	116 নাম : রহিমা বিবি মোল্লা স্বামীর নাম: হারুন মোল্লা বাড়ির নং : n0024 বয়স : 54 লিঙ্গ : মহিলা ফটো উপলব্ধ	FLL2789097	117 নাম : হারুন মোল্লা পিতার নাম: বাহার মোল্লা বাড়ির নং : n0024 বয়স : 59 লিঙ্গ : পুরুষ ফটো উপলব্ধ	FLL2789089
118 নাম : পায়েল চক্রবর্তী মায়ের নাম: মলিনী চক্রবর্তী বাড়ির নং : এন001 বয়স : 25 লিঙ্গ : মহিলা ফটো উপলব্ধ	ARN1836931	119 নাম : করবী মন্ডল স্বামীর নাম: অমরিত মন্ডল বাড়ির নং : এন001 বয়স : 33 লিঙ্গ : মহিলা ফটো উপলব্ধ	ARN1748268	120 নাম : হামিদা খাতুন পিতার নাম: হারুন মোল্লা বাড়ির নং : n0024 বয়স : 31 লিঙ্গ : মহিলা ফটো উপলব্ধ	NSE1733757

121 নাম : মুহাম্মান মোল্লা পিতার নাম: পিরাজুল মোল্লা বাড়ির নং : n0022 বয়স : 31 লিঙ্গ : পুরুষ	NSE1515212 ফটো উপলব্ধ	122 নাম : আমিনা বিবি মায়ের নাম: মুহাম্মান মোল্লা বাড়ির নং : n0022 বয়স : 37 লিঙ্গ : মহিলা	NSE1515261 ফটো উপলব্ধ	123 নাম : মান্নান মোল্লা পিতার নাম: পিরাজুল মোল্লা বাড়ির নং : n0022 বয়স : 34 লিঙ্গ : পুরুষ	NSE1276278 ফটো উপলব্ধ
124 নাম : হাম্মান মোল্লা পিতার নাম: পিরাজুল মোল্লা বাড়ির নং : n0022 বয়স : 41 লিঙ্গ : পুরুষ	FLL3416237 ফটো উপলব্ধ	125 নাম : রাবেয়াবিবি মোল্লা স্বামীর নাম: সিরাজুল মোল্লা বাড়ির নং : n0022 বয়স : 61 লিঙ্গ : মহিলা	FLL2789394 ফটো উপলব্ধ	126 নাম : আক্তারী বিবি স্বামীর নাম: মুহাম্মাদিন মোল্লা বাড়ির নং : n0021 বয়স : 39 লিঙ্গ : মহিলা	NSE1399229 ফটো উপলব্ধ
127 নাম : নাজমা বিবি স্বামীর নাম: আলিউদ্দিন মোল্লা বাড়ির নং : n0021 বয়স : 43 লিঙ্গ : মহিলা	FLL2789352 ফটো উপলব্ধ	128 নাম : আলাউদ্দিন মোল্লা পিতার নাম: ছায়েদ মোল্লা বাড়ির নং : n0021 বয়স : 48 লিঙ্গ : পুরুষ	FLL2789345 ফটো উপলব্ধ	129 নাম : মইনুদ্দিন মোল্লা পিতার নাম: ছায়েদ মোল্লা বাড়ির নং : n0021 বয়স : 50 লিঙ্গ : পুরুষ	FLL2789337 ফটো উপলব্ধ
130 নাম : কালাম মোল্লা পিতার নাম: সানোয়ার মোল্লা বাড়ির নং : n0025 বয়স : 33 লিঙ্গ : পুরুষ	NSE1276260 ফটো উপলব্ধ	131 নাম : রেজিনা বেগম স্বামীর নাম: সালাম মোল্লা বাড়ির নং : n0025 বয়স : 32 লিঙ্গ : মহিলা	NSE1399245 ফটো উপলব্ধ	132 নাম : আর্জিনা বিবি মোল্লা স্বামীর নাম: সানোয়ার মোল্লা বাড়ির নং : n0025 বয়স : 48 লিঙ্গ : মহিলা	FLL2789410 ফটো উপলব্ধ
133 নাম : সানোয়ার মোল্লা পিতার নাম: ছাত্তার মোল্লা বাড়ির নং : n0025 বয়স : 59 লিঙ্গ : পুরুষ	FLL2789402 ফটো উপলব্ধ	134 নাম : সমীরণ বিবি স্বামীর নাম: মোরসেলিম সেখ বাড়ির নং : n0024 বয়স : 38 লিঙ্গ : মহিলা	NSE1515246 ফটো উপলব্ধ	135 নাম : মোরসেলিম সেখ পিতার নাম: রহমান সেখ বাড়ির নং : n0024 বয়স : 40 লিঙ্গ : পুরুষ	NSE1515253 ফটো উপলব্ধ
136 নাম : আলিমুদ্দিন মোল্লা মায়ের নাম: লালিমোহন বিবি মোল্লা বাড়ির নং : n0021 বয়স : 42 লিঙ্গ : পুরুষ	NSE1276252 ফটো উপলব্ধ	137 নাম : লালমোহন বিবি মোল্লা স্বামীর নাম: ছায়েদ মোল্লা বাড়ির নং : n0021 বয়স : 71 লিঙ্গ : মহিলা	WB/17/119/282047 ফটো উপলব্ধ	138 নাম : মিরাজ মোল্লা পিতার নাম: মুহাম্মাদিন মোল্লা বাড়ির নং : এন0021 বয়স : 20 লিঙ্গ : পুরুষ	NSE2460954 ফটো উপলব্ধ
139 নাম : সামসুল লস্কর পিতার নাম: পিরাজুল লস্কর বাড়ির নং : n0181 বয়স : 27 লিঙ্গ : পুরুষ	NSE1932342 ফটো উপলব্ধ	140 নাম : রুবাইয়া বিবি স্বামীর নাম: সামসুল লস্কর বাড়ির নং : এন0181 বয়স : 23 লিঙ্গ : মহিলা	NSE2295368 ফটো উপলব্ধ	141 নাম : গৌতম সিকদার পিতার নাম: অসিতবরন সিকদার বাড়ির নং : n0017 বয়স : 43 লিঙ্গ : পুরুষ	FLL2789055 ফটো উপলব্ধ
142 নাম : শিখা সিকদার স্বামীর নাম: গৌতম সিকদার বাড়ির নং : n0017 বয়স : 40 লিঙ্গ : মহিলা	FLL3326329 ফটো উপলব্ধ	143 নাম : অসিতবরন সিকদার পিতার নাম: পাচুগোপাল সিকদার বাড়ির নং : n0017 বয়স : 66 লিঙ্গ : পুরুষ	FLL2789030 ফটো উপলব্ধ	144 নাম : পায়েল হালদার স্বামীর নাম: আকাশ হালদার বাড়ির নং : এন0126 বয়স : 23 লিঙ্গ : মহিলা	NSE2293884 ফটো উপলব্ধ
145 নাম : লিসা হালদার পিতার নাম: সনত হালদার বাড়ির নং : এন0014 বয়স : 23 লিঙ্গ : মহিলা	NSE2294031 ফটো উপলব্ধ	146 নাম : সুরজিত নাইয়া পিতার নাম: মদন নাইয়া বাড়ির নং : n0003 বয়স : 35 লিঙ্গ : পুরুষ	NSE2086619 ফটো উপলব্ধ	147 নাম : আকাশ হালদার পিতার নাম: গদাধর হালদার বাড়ির নং : n0126 বয়স : 24 লিঙ্গ : পুরুষ	NSE2086460 ফটো উপলব্ধ
148 নাম : দীপক হালদার পিতার নাম: অনিল হালদার বাড়ির নং : এন0009 বয়স : 55 লিঙ্গ : পুরুষ	WB/17/119/282336 ফটো উপলব্ধ	149 নাম : প্রসাদ হালদার পিতার নাম: দীপক হালদার বাড়ির নং : এন0009 বয়স : 25 লিঙ্গ : পুরুষ	NSE1974286 ফটো উপলব্ধ	150 নাম : শ্রবানী হালদার স্বামীর নাম: পরিমল হালদার বাড়ির নং : n0011 বয়স : 50 লিঙ্গ : মহিলা	WB/17/119/282350 ফটো উপলব্ধ

151 নাম : রাখী হালদার পিতার নাম: শ্যামল হালদার বাড়ির নং : এন0092 বয়স : 27 লিঙ্গ : মহিলা	NSE1822568 ফটো উপলব্ধ	152 নাম : বিদ্যাৎ হালদার পিতার নাম: সঞ্জিত হালদার বাড়ির নং : n0177 বয়স : 26 লিঙ্গ : পুরুষ	NSE1932300 ফটো উপলব্ধ	153 নাম : রিয়া হালদার পিতার নাম: পরিমল হালদার বাড়ির নং : n0171 বয়স : 27 লিঙ্গ : মহিলা	NSE1882059 ফটো উপলব্ধ
154 নাম : চৈতালী হালদার পিতার নাম: সরোজ হালদার বাড়ির নং : n0159 বয়স : 37 লিঙ্গ : মহিলা	NSE1025287 ফটো উপলব্ধ	155 নাম : তাহারুল মোল্লা পিতার নাম: আবদুল আজিজ মোল্লা বাড়ির নং : মুসলিম পাড়া বয়স : 44 লিঙ্গ : পুরুষ	GPR2102416 ফটো উপলব্ধ	156 নাম : জয়কৃষ্ণ হালদার পিতার নাম: সরোজ হালদার বাড়ির নং : n0160 বয়স : 35 লিঙ্গ : পুরুষ	NSE1106426 ফটো উপলব্ধ
157 নাম : শর্বানী হালদার স্বামীর নাম: নেপাল হালদার বাড়ির নং : n0161 বয়স : 35 লিঙ্গ : মহিলা	NSE1331065 ফটো উপলব্ধ	158 নাম : সরোজ হালদার পিতার নাম: নিশিকান্ত হালদার বাড়ির নং : n0158 বয়স : 62 লিঙ্গ : পুরুষ	NSE2312205 ফটো উপলব্ধ	159 নাম : কনিকা হালদার স্বামীর নাম: স্বপন হালদার বাড়ির নং : n0012 বয়স : 47 লিঙ্গ : মহিলা	FLL3326352 ফটো উপলব্ধ
160 নাম : নন্দরানী হালদার স্বামীর নাম: হারান হালদার বাড়ির নং : n0012 বয়স : 71 লিঙ্গ : মহিলা	FLL2789261 ফটো উপলব্ধ	161 নাম : স্বপন হালদার পিতার নাম: হারান হালদার বাড়ির নং : n0012 বয়স : 53 লিঙ্গ : পুরুষ	FLL2789279 ফটো উপলব্ধ	162 নাম : পূর্ণিমা হালদার স্বামীর নাম: দীপক হালদার বাড়ির নং : n0009 বয়স : 51 লিঙ্গ : মহিলা	WB/17/119/282341 ফটো উপলব্ধ
163 নাম : মহাদেব হালদার পিতার নাম: কেশব হালদার বাড়ির নং : n0007 বয়স : 54 লিঙ্গ : পুরুষ	WB/17/119/282022 ফটো উপলব্ধ	164 নাম : নির্মল হালদার পিতার নাম: যুধিষ্ঠির হালদার বাড়ির নং : n0011 বয়স : 63 লিঙ্গ : পুরুষ	FLL2789477 ফটো উপলব্ধ	165 নাম : শ্যামল হালদার পিতার নাম: যুধিষ্ঠির হালদার বাড়ির নং : n0011 বয়স : 51 লিঙ্গ : পুরুষ	FLL2789493 ফটো উপলব্ধ
166 নাম : সুজিত হালদার পিতার নাম: যুধিষ্ঠির হালদার বাড়ির নং : n0011 বয়স : 48 লিঙ্গ : পুরুষ	FLL2789501 ফটো উপলব্ধ	167 নাম : পরিমল হালদার পিতার নাম: যুধিষ্ঠির হালদার বাড়ির নং : n0011 বয়স : 61 লিঙ্গ : পুরুষ	NSE1399260 ফটো উপলব্ধ	168 নাম : দিপীকা হালদার স্বামীর নাম: গোপাল হালদার বাড়ির নং : n0014 বয়স : 44 লিঙ্গ : মহিলা	FLL2789451 ফটো উপলব্ধ
169 নাম : নেপাল হালদার পিতার নাম: জীবানন্দ হালদার বাড়ির নং : n0014 বয়স : 38 লিঙ্গ : পুরুষ	FLL3326337 ফটো উপলব্ধ	170 নাম : মহানন্দ হালদার পিতার নাম: মহিম হালদার বাড়ির নং : n0014 বয়স : 71 লিঙ্গ : পুরুষ	FLL2789436 ফটো উপলব্ধ	171 নাম : পূর্ণিমা হালদার স্বামীর নাম: মহানন্দ হালদার বাড়ির নং : n0014 বয়স : 61 লিঙ্গ : মহিলা	WB/17/119/282448 ফটো উপলব্ধ
172 নাম : সনৎ কুমার হালদার পিতার নাম: মহানন্দ হালদার বাড়ির নং : n0014 বয়স : 45 লিঙ্গ : পুরুষ	FLL3326303 ফটো উপলব্ধ	173 নাম : মৌসুমী হালদার স্বামীর নাম: সনৎ কুমার হালদার বাড়ির নং : n0014 বয়স : 37 লিঙ্গ : মহিলা	FLL3326295 ফটো উপলব্ধ	174 নাম : গোপাল হালদার পিতার নাম: জীবানন্দ হালদার বাড়ির নং : n0014 বয়স : 48 লিঙ্গ : পুরুষ	FLL2789444 ফটো উপলব্ধ
175 নাম : জয়দেব হালদার পিতার নাম: কালীপদ হালদার বাড়ির নং : n0013 বয়স : 51 লিঙ্গ : পুরুষ	FLL2789154 ফটো উপলব্ধ	176 নাম : রুমা হালদার স্বামীর নাম: তুষার হালদার বাড়ির নং : n0012 বয়স : 36 লিঙ্গ : মহিলা	NSE1399252 ফটো উপলব্ধ	177 নাম : তুষার হালদার পিতার নাম: হারান চন্দ্র হালদার বাড়ির নং : n0012 বয়স : 39 লিঙ্গ : পুরুষ	FLL3416179 ফটো উপলব্ধ
178 নাম : বৈশাখী হালদার স্বামীর নাম: তাপস হালদার বাড়ির নং : n0012 বয়স : 40 লিঙ্গ : মহিলা	NSE0307132 ফটো উপলব্ধ	179 নাম : তাপস হালদার পিতার নাম: হারান হালদার বাড়ির নং : n0012 বয়স : 48 লিঙ্গ : পুরুষ	FLL2789287 ফটো উপলব্ধ	180 নাম : পদ্মরানী হালদার স্বামীর নাম: কালীপদ হালদার বাড়ির নং : n0003 বয়স : 67 লিঙ্গ : মহিলা	FLL2789113 ফটো উপলব্ধ

<p>181</p> <p>NSE1515238</p> <p>নাম : কৃষ্ণা নাইয়া স্বামীর নাম: সনৎ নাইয়া বাড়ির নং : n0003 বয়স : 37 লিঙ্গ : মহিলা</p> <p>ফটো উপলব্ধ</p>	<p>182</p> <p>NSE1069202</p> <p>নাম : সনৎ নাইয়া পিতার নাম: মদন নাইয়া বাড়ির নং : n0003 বয়স : 38 লিঙ্গ : পুরুষ</p> <p>ফটো উপলব্ধ</p>	<p>183</p> <p>NSE0306860</p> <p>নাম : মদন নাইয়া পিতার নাম: পালান নাইয়া বাড়ির নং : n0003 বয়স : 67 লিঙ্গ : পুরুষ</p> <p>ফটো উপলব্ধ</p>
<p>184</p> <p>WB/17/119/282070</p> <p>নাম : চাঁপারানী হালদার স্বামীর নাম: জীবানন্দ হালদার বাড়ির নং : n0014 বয়স : 67 লিঙ্গ : মহিলা</p> <p>ফটো উপলব্ধ</p>	<p>185</p> <p>NSE2086494</p> <p>নাম : অমিয় হালদার পিতার নাম: প্রশান্ত হালদার বাড়ির নং : n0126 বয়স : 24 লিঙ্গ : পুরুষ</p> <p>ফটো উপলব্ধ</p>	<p>186</p> <p>ARN2066850</p> <p>নাম : আমেজান খাতুন পিতার নাম: নুর মহম্মদ সেখ বাড়ির নং : আমিরা বয়স : 23 লিঙ্গ : মহিলা</p> <p>ফটো উপলব্ধ</p>
<p>187</p> <p>NSE2472421</p> <p>নাম : তিথি হালদার স্বামীর নাম: দুলন হালদার বাড়ির নং : এন023 বয়স : 22 লিঙ্গ : মহিলা</p> <p>ফটো উপলব্ধ</p>	<p>188</p> <p>NSE2545143</p> <p>নাম : রাইহান মোস্তা মায়ের নাম: রাইসাব্বি মোস্তা বাড়ির নং : এন0022 বয়স : 22 লিঙ্গ : পুরুষ</p> <p>ফটো উপলব্ধ</p>	<p>189</p> <p>NSE2545564</p> <p>নাম : ফিরদাউস সেখ পিতার নাম: সইফুদ্দিন সেখ বাড়ির নং : এন001 বয়স : 20 লিঙ্গ : পুরুষ</p> <p>ফটো উপলব্ধ</p>
<p>190</p> <p>ZIW1722545</p> <p>নাম : দীপ্তি বারিক পিতার নাম: তপন বারিক বাড়ির নং : এন003 বয়স : 31 লিঙ্গ : মহিলা</p> <p>ফটো উপলব্ধ</p>	<p>191</p> <p>NSE2566446</p> <p>নাম : জয়ন্তী চ্যাটার্জী স্বামীর নাম: গৌতম চ্যাটার্জী বাড়ির নং : এন0008 বয়স : 47 লিঙ্গ : মহিলা</p> <p>ফটো উপলব্ধ</p>	<p>192</p> <p>ARN1748284</p> <p>নাম : মিনা মন্ডল স্বামীর নাম: গৌর মন্ডল বাড়ির নং : আমিরা বয়স : 59 লিঙ্গ : মহিলা</p> <p>ফটো উপলব্ধ</p>
<p>193</p> <p>ARN1748276</p> <p>নাম : গৌর মন্ডল পিতার নাম: নিশিকান্ত মন্ডল বাড়ির নং : আমিরা বয়স : 63 লিঙ্গ : পুরুষ</p> <p>ফটো উপলব্ধ</p>	<p>194</p> <p>NSE2572782</p> <p>নাম : হাবিবা খাতুন পিতার নাম: আমোয়ার হোসেন মোল্লা বাড়ির নং : নং20 বয়স : 20 লিঙ্গ : মহিলা</p> <p>ফটো উপলব্ধ</p>	<p>195</p> <p>NSE2572881</p> <p>নাম : সুলতানা খাতুন স্বামীর নাম: মোঃ হাসিবুর রহমান মোল্লা বাড়ির নং : আমিড়া বয়স : 21 লিঙ্গ : মহিলা</p> <p>ফটো উপলব্ধ</p>

196 নাম : রুপা সরদার স্বামীর নাম: সুমন সরদার বাড়ির নং : কয়াল পাড়া আমিড়া বয়স : 29 লিঙ্গ : মহিলা	ARN1736347 ফটো উপলব্ধ	197 নাম : রিনা খাতুন পিতার নাম: সামসুদ্দিন মোল্লা বাড়ির নং : এন001 বয়স : 22 লিঙ্গ : মহিলা	NSE2392132 ফটো উপলব্ধ	198 নাম : দেবোজ্যোতী কয়াল পিতার নাম: বিশ্বনাথ কয়াল বাড়ির নং : এন001 বয়স : 21 লিঙ্গ : পুরুষ	NSE2392116 ফটো উপলব্ধ
199 নাম : আকাশ কয়াল পিতার নাম: উপেন্দ্র কুমার কয়াল বাড়ির নং : এন001 বয়স : 21 লিঙ্গ : পুরুষ	NSE2392124 ফটো উপলব্ধ	200 নাম : সুপ্রীতি কয়াল পিতার নাম: তপন কয়াল বাড়ির নং : n0040 বয়স : 25 লিঙ্গ : পুরুষ	NSE2086510 ফটো উপলব্ধ	201 নাম : অরিজিত কয়াল পিতার নাম: সুজীত কয়াল বাড়ির নং : n0031 বয়স : 24 লিঙ্গ : পুরুষ	NSE2086536 ফটো উপলব্ধ
202 নাম : দীপ্তি কয়াল পিতার নাম: বিশ্বনাথ কয়াল বাড়ির নং : n0122 বয়স : 24 লিঙ্গ : মহিলা	NSE2086569 ফটো উপলব্ধ	203 নাম : পূজা মাল স্বামীর নাম: কুশল মাল বাড়ির নং : এন0046 বয়স : 22 লিঙ্গ : মহিলা	NSE2347177 ফটো উপলব্ধ	204 নাম : কোয়েল কয়াল পিতার নাম: অলোক কয়াল বাড়ির নং : এন0075 বয়স : 22 লিঙ্গ : মহিলা	NSE2347185 ফটো উপলব্ধ
205 নাম : সৌভিক কয়াল পিতার নাম: সুরত কয়াল বাড়ির নং : এন0113 বয়স : 22 লিঙ্গ : পুরুষ	NSE2346591 ফটো উপলব্ধ	206 নাম : রজত কুমার কয়াল পিতার নাম: রমেশ কয়াল বাড়ির নং : n0129 বয়স : 31 লিঙ্গ : পুরুষ	NSE1399310 ফটো উপলব্ধ	207 নাম : তন্দ্রা কয়াল স্বামীর নাম: গৌতম কয়াল বাড়ির নং : n0070 বয়স : 54 লিঙ্গ : মহিলা	NSE2146835 ফটো উপলব্ধ
208 নাম : বৈশাখী কয়াল স্বামীর নাম: শুভজিৎ কয়াল বাড়ির নং : এন0089 বয়স : 23 লিঙ্গ : মহিলা	NSE2274363 ফটো উপলব্ধ	209 নাম : ঈশ্রনীল কয়াল পিতার নাম: নিমাই কয়াল বাড়ির নং : এন0114 বয়স : 24 লিঙ্গ : পুরুষ	NSE2274389 ফটো উপলব্ধ	210 নাম : শিখা কয়াল স্বামীর নাম: রমেশ কয়াল বাড়ির নং : n0129 বয়স : 57 লিঙ্গ : মহিলা	NSE2317360 ফটো উপলব্ধ
211 নাম : সন্দীপন কয়াল পিতার নাম: তপস কয়াল বাড়ির নং : এন0056 বয়স : 22 লিঙ্গ : পুরুষ	NSE2346500 ফটো উপলব্ধ	212 নাম : সঙ্গীতা কয়াল পিতার নাম: স্বরূপ কয়াল বাড়ির নং : এন0047 বয়স : 22 লিঙ্গ : মহিলা	NSE2347193 ফটো উপলব্ধ	213 নাম : বর্ষা কয়াল পিতার নাম: তপন কয়াল বাড়ির নং : এন0092 বয়স : 22 লিঙ্গ : মহিলা	NSE2347201 ফটো উপলব্ধ
214 নাম : ঋতুশ্রী কয়াল পিতার নাম: প্রানকুমার কয়াল বাড়ির নং : এন0033 বয়স : 22 লিঙ্গ : মহিলা	NSE2346989 ফটো উপলব্ধ	215 নাম : নেহা কয়াল পিতার নাম: দেবব্রত কয়াল বাড়ির নং : এন006 বয়স : 22 লিঙ্গ : মহিলা	NSE2346997 ফটো উপলব্ধ	216 নাম : প্রিয়া কয়াল পিতার নাম: অরুণ কয়াল বাড়ির নং : এন0054 বয়স : 30 লিঙ্গ : মহিলা	NSE1973486 ফটো উপলব্ধ
217 নাম : রেখা কয়াল স্বামীর নাম: স্বপন কয়াল বাড়ির নং : n0134 বয়স : 55 লিঙ্গ : মহিলা	NSE2070605 ফটো উপলব্ধ	218 নাম : সুদীপ্ত কয়াল পিতার নাম: স্বপন কয়াল বাড়ির নং : n0134 বয়স : 34 লিঙ্গ : পুরুষ	NSE1106665 ফটো উপলব্ধ	219 নাম : তপন কয়াল পিতার নাম: গান্ধী কয়াল বাড়ির নং : n0134 বয়স : 55 লিঙ্গ : পুরুষ	WB/17/119/285264 ফটো উপলব্ধ
220 নাম : পূর্ণিমা কয়াল স্বামীর নাম: তপন কয়াল বাড়ির নং : n0134 বয়স : 49 লিঙ্গ : মহিলা	FLL2789857 ফটো উপলব্ধ	221 নাম : তারারানী কয়াল স্বামীর নাম: অরবিন্দ কয়াল বাড়ির নং : n0135 বয়স : 65 লিঙ্গ : মহিলা	WB/17/119/285030 ফটো উপলব্ধ	222 নাম : আশীষ কয়াল পিতার নাম: অরবিন্দ কয়াল বাড়ির নং : n0135 বয়স : 43 লিঙ্গ : পুরুষ	FLL2789683 ফটো উপলব্ধ
223 নাম : কাবেরী কয়াল স্বামীর নাম: কার্তিক কয়াল বাড়ির নং : n0135 বয়স : 39 লিঙ্গ : মহিলা	FLL3034220 ফটো উপলব্ধ	224 নাম : উৎপল কয়াল পিতার নাম: অনুকুল কয়াল বাড়ির নং : n0136 বয়স : 43 লিঙ্গ : পুরুষ	FLL2789618 ফটো উপলব্ধ	225 নাম : পুষ্প কয়াল স্বামীর নাম: লক্ষন কয়াল বাড়ির নং : n0138 বয়স : 64 লিঙ্গ : মহিলা	WB/17/119/285044 ফটো উপলব্ধ

226 নাম : বিশ্বজিৎ কয়াল পিতার নাম: লক্ষ্মন কয়াল বাড়ির নং : n0138 বয়স : 43 লিঙ্গ : পুরুষ	FLL2789543 ফটো উপলব্ধ	227 নাম : জয়ন্ত কয়াল পিতার নাম: মদন কয়াল বাড়ির নং : n0139 বয়স : 62 লিঙ্গ : পুরুষ	WB/17/119/285042 ফটো উপলব্ধ	228 নাম : সুমিতা কয়াল স্বামীর নাম: জয়ন্ত কয়াল বাড়ির নং : n0139 বয়স : 57 লিঙ্গ : মহিলা	WB/17/119/285043 ফটো উপলব্ধ
229 নাম : অভিজিৎ কয়াল পিতার নাম: জয়ন্ত কয়াল বাড়ির নং : n0139 বয়স : 42 লিঙ্গ : পুরুষ	FLL2789915 ফটো উপলব্ধ	230 নাম : চিরঞ্জিৎ কয়াল পিতার নাম: জয়ন্ত কয়াল বাড়ির নং : n0139 বয়স : 41 লিঙ্গ : পুরুষ	FLL2789923 ফটো উপলব্ধ	231 নাম : সুশান্ত কয়াল পিতার নাম: মদন কয়াল বাড়ির নং : n0139 বয়স : 60 লিঙ্গ : পুরুষ	WB/17/119/285099 ফটো উপলব্ধ
232 নাম : মিতা কয়াল স্বামীর নাম: সুশান্ত কয়াল বাড়ির নং : n0139 বয়স : 48 লিঙ্গ : মহিলা	FLL2789931 ফটো উপলব্ধ	233 নাম : প্রশান্ত কয়াল পিতার নাম: মদন কয়াল বাড়ির নং : n0139 বয়স : 54 লিঙ্গ : পুরুষ	WB/17/119/285104 ফটো উপলব্ধ	234 নাম : শকুন্তলা কয়াল স্বামীর নাম: প্রশান্ত কয়াল বাড়ির নং : n0139 বয়স : 51 লিঙ্গ : মহিলা	NSE1106582 ফটো উপলব্ধ
235 নাম : অম্বিকা কয়াল স্বামীর নাম: আশীষ কয়াল বাড়ির নং : n0139 বয়স : 39 লিঙ্গ : মহিলা	NSE1025428 ফটো উপলব্ধ	236 নাম : ঝর্না কয়াল পিতার নাম: নীলরতন কয়াল বাড়ির নং : n0142 বয়স : 60 লিঙ্গ : মহিলা	FLL1287903 ফটো উপলব্ধ	237 নাম : পঙ্কজ কয়াল পিতার নাম: নীলরতন কয়াল বাড়ির নং : n0142 বয়স : 59 লিঙ্গ : পুরুষ	WB/17/119/285338 ফটো উপলব্ধ
238 নাম : সমর কয়াল পিতার নাম: নীলরতন কয়াল বাড়ির নং : n0142 বয়স : 54 লিঙ্গ : পুরুষ	WB/17/119/285411 ফটো উপলব্ধ	239 নাম : অমর কয়াল পিতার নাম: নীলরতন কয়াল বাড়ির নং : n0142 বয়স : 52 লিঙ্গ : পুরুষ	WB/17/119/285315 ফটো উপলব্ধ	240 নাম : সুমিত্রা কয়াল স্বামীর নাম: দীনবন্ধু কয়াল বাড়ির নং : n0144 বয়স : 74 লিঙ্গ : মহিলা	WB/17/119/285384 ফটো উপলব্ধ
241 নাম : দেবীকা কয়াল স্বামীর নাম: সমীর কয়াল বাড়ির নং : n0144 বয়স : 52 লিঙ্গ : মহিলা	NSE2062354 ফটো উপলব্ধ	242 নাম : রাজেশ কয়াল পিতার নাম: সমীর কয়াল বাড়ির নং : n0144 বয়স : 35 লিঙ্গ : পুরুষ	NSE1025386 ফটো উপলব্ধ	243 নাম : সমর কয়াল পিতার নাম: দীনবন্ধু কয়াল বাড়ির নং : n0144 বয়স : 52 লিঙ্গ : পুরুষ	WB/17/119/285258 ফটো উপলব্ধ
244 নাম : মালতী কয়াল স্বামীর নাম: শিবশঙ্কর কয়াল বাড়ির নং : n0146 বয়স : 43 লিঙ্গ : মহিলা	FLL3086485 ফটো উপলব্ধ	245 নাম : তমালী কয়াল স্বামীর নাম: বিজন কয়াল বাড়ির নং : n0152 বয়স : 44 লিঙ্গ : মহিলা	NSE1025519 ফটো উপলব্ধ	246 নাম : তুলসী কয়াল পিতার নাম: জরাসিন্ধু কয়াল বাড়ির নং : n0156 বয়স : 41 লিঙ্গ : পুরুষ	FLL3326667 ফটো উপলব্ধ
247 নাম : দোলন কয়াল স্বামীর নাম: অরুণ কয়াল বাড়ির নং : n0156 বয়স : 37 লিঙ্গ : মহিলা	NSE1346089 ফটো উপলব্ধ	248 নাম : মামনি কয়াল স্বামীর নাম: বরুণ কয়াল বাড়ির নং : n0156 বয়স : 37 লিঙ্গ : মহিলা	FLL3326584 ফটো উপলব্ধ	249 নাম : শুভজিৎ কয়াল পিতার নাম: বাপী কয়াল বাড়ির নং : এন0089 বয়স : 25 লিঙ্গ : পুরুষ	NSE1973551 ফটো উপলব্ধ
250 নাম : অনুশ্রী কয়াল পিতার নাম: দেবপ্রসাদ কয়াল বাড়ির নং : এন0132 বয়স : 25 লিঙ্গ : মহিলা	NSE1973569 ফটো উপলব্ধ	251 নাম : রিয়া কয়াল পিতার নাম: অরুণ কয়াল বাড়ির নং : এন0054 বয়স : 30 লিঙ্গ : মহিলা	NSE1973478 ফটো উপলব্ধ	252 নাম : সুব্রত কয়াল পিতার নাম: ধনঞ্জয় কয়াল বাড়ির নং : n0054 বয়স : 28 লিঙ্গ : পুরুষ	NSE1733815 ফটো উপলব্ধ
253 নাম : কার্তিক কয়াল পিতার নাম: জটিল কয়াল বাড়ির নং : n0081 বয়স : 28 লিঙ্গ : পুরুষ	NSE1733849 ফটো উপলব্ধ	254 নাম : শোভাশ্রী কয়াল স্বামীর নাম: সুখেন্দু কয়াল বাড়ির নং : n0034 বয়স : 29 লিঙ্গ : মহিলা	NSE1733864 ফটো উপলব্ধ	255 নাম : নয়ন কয়াল স্বামীর নাম: আশীষ কয়াল বাড়ির নং : n0135 বয়স : 32 লিঙ্গ : মহিলা	NSE1733872 ফটো উপলব্ধ

256 নাম : তপন কয়াল পিতার নাম: অবনী কয়াল বাড়ির নং : n0095 বয়স : 49 লিঙ্গ : পুরুষ ফটো উপলব্ধ	WB/17/119/285487	257 নাম : সিদ্ধার্থ শঙ্কর কয়াল পিতার নাম: অবনী কান্ত কয়াল বাড়ির নং : n0095 বয়স : 62 লিঙ্গ : পুরুষ ফটো উপলব্ধ	WB/17/119/285502	258 নাম : সুজাতা কয়াল স্বামীর নাম: সিদ্ধার্থ শঙ্কর কয়াল বাড়ির নং : n0095 বয়স : 42 লিঙ্গ : মহিলা ফটো উপলব্ধ	FLL2789642
259 নাম : রুপা কয়াল স্বামীর নাম: চন্দ্র শেখর কয়াল বাড়ির নং : n0095 বয়স : 42 লিঙ্গ : মহিলা ফটো উপলব্ধ	FLL2789634	260 নাম : ইরা কয়াল স্বামীর নাম: অর্জুন্দ কয়াল বাড়ির নং : n0096 বয়স : 65 লিঙ্গ : মহিলা ফটো উপলব্ধ	WB/17/119/285221	261 নাম : অরুণ কয়াল পিতার নাম: অর্জুন্দ কয়াল বাড়ির নং : n0096 বয়স : 45 লিঙ্গ : পুরুষ ফটো উপলব্ধ	FLL1397934
262 নাম : মধুমিতা কয়াল স্বামীর নাম: অরুণ কয়াল বাড়ির নং : n0096 বয়স : 41 লিঙ্গ : মহিলা ফটো উপলব্ধ	FLL3326576	263 নাম : অসিতা কয়াল স্বামীর নাম: শ্রীমন্ত কয়াল বাড়ির নং : n0102 বয়স : 61 লিঙ্গ : মহিলা ফটো উপলব্ধ	WB/17/119/285281	264 নাম : বুদ্ধদেব কয়াল পিতার নাম: মুনালকান্তি কয়াল বাড়ির নং : n0103 বয়স : 64 লিঙ্গ : পুরুষ ফটো উপলব্ধ	WB/17/119/285001
265 নাম : দীপ্তি কয়াল স্বামীর নাম: বুদ্ধদেব কয়াল বাড়ির নং : n0103 বয়স : 57 লিঙ্গ : মহিলা ফটো উপলব্ধ	WB/17/119/285179	266 নাম : সেতু কয়াল পিতার নাম: মুনালকান্তি কয়াল বাড়ির নং : n0103 বয়স : 60 লিঙ্গ : পুরুষ ফটো উপলব্ধ	WB/17/119/285178	267 নাম : স্বপ্না কয়াল স্বামীর নাম: সেতু কয়াল বাড়ির নং : n0103 বয়স : 48 লিঙ্গ : মহিলা ফটো উপলব্ধ	FLL2790269
268 নাম : বিজয় কুম্ভ কয়াল পিতার নাম: পাঁচু কয়াল বাড়ির নং : n0106 বয়স : 86 লিঙ্গ : পুরুষ ফটো উপলব্ধ	WB/17/119/285037	269 নাম : দুর্গারানী কয়াল স্বামীর নাম: বিজয় কয়াল বাড়ির নং : n0106 বয়স : 79 লিঙ্গ : মহিলা ফটো উপলব্ধ	WB/17/119/285296	270 নাম : অপূর্ব কয়াল পিতার নাম: বিজয় কয়াল বাড়ির নং : n0106 বয়স : 65 লিঙ্গ : পুরুষ ফটো উপলব্ধ	FLL3167863
271 নাম : বাসন্তী কয়াল স্বামীর নাম: অপূর্ব কয়াল বাড়ির নং : n0106 বয়স : 57 লিঙ্গ : মহিলা ফটো উপলব্ধ	WB/17/119/285297	272 নাম : অনিমেষ কয়াল পিতার নাম: বিজয় কয়াল বাড়ির নং : n0106 বয়স : 59 লিঙ্গ : পুরুষ ফটো উপলব্ধ	WB/17/119/285226	273 নাম : বিথিকা কয়াল স্বামীর নাম: অনিমেষ কয়াল বাড়ির নং : n0106 বয়স : 54 লিঙ্গ : মহিলা ফটো উপলব্ধ	WB/17/119/285506
274 নাম : ইন্দ্রজিৎ কয়াল পিতার নাম: অপূর্ব কয়াল বাড়ির নং : n0106 বয়স : 35 লিঙ্গ : পুরুষ ফটো উপলব্ধ	NSE1025402	275 নাম : পরেশ কয়াল পিতার নাম: পশুপতি কয়াল বাড়ির নং : n0110 বয়স : 69 লিঙ্গ : পুরুষ ফটো উপলব্ধ	WB/17/119/285306	276 নাম : মাধবী কয়াল স্বামীর নাম: পরেশ কয়াল বাড়ির নং : n0110 বয়স : 64 লিঙ্গ : মহিলা ফটো উপলব্ধ	WB/17/119/285305
277 নাম : হৃদয় কয়াল পিতার নাম: পশুপতি কয়াল বাড়ির নং : n0110 বয়স : 64 লিঙ্গ : পুরুষ ফটো উপলব্ধ	WB/17/119/285442	278 নাম : ভোলা মহেশ্বর কয়াল পিতার নাম: হৃদয় কয়াল বাড়ির নং : n0110 বয়স : 39 লিঙ্গ : পুরুষ ফটো উপলব্ধ	FLL3066859	279 নাম : সুবীর কয়াল পিতার নাম: হৃদয় কয়াল বাড়ির নং : n0110 বয়স : 36 লিঙ্গ : পুরুষ ফটো উপলব্ধ	NSE0309666
280 নাম : পিংকুলী কয়াল স্বামীর নাম: সুবীর কয়াল বাড়ির নং : n0110 বয়স : 37 লিঙ্গ : মহিলা ফটো উপলব্ধ	NSE1515402	281 নাম : তনুশ্রী কয়াল স্বামীর নাম: শঙ্কর কয়াল বাড়ির নং : n0046 বয়স : 32 লিঙ্গ : মহিলা ফটো উপলব্ধ	ARN1465491	282 নাম : প্রিয়াঙ্কা কয়াল স্বামীর নাম: সুদীপ কয়াল বাড়ির নং : n0035 বয়স : 36 লিঙ্গ : মহিলা ফটো উপলব্ধ	ARN1131515
283 নাম : মধুমালী কয়াল স্বামীর নাম: রাজু কয়াল বাড়ির নং : n0127 বয়স : 34 লিঙ্গ : মহিলা ফটো উপলব্ধ	ARN1375914	284 নাম : মিতালী কয়াল স্বামীর নাম: শোভন কয়াল বাড়ির নং : n0102 বয়স : 30 লিঙ্গ : মহিলা ফটো উপলব্ধ	NSE1515303	285 নাম : দিবাকর কয়াল পিতার নাম: বিভূতি কয়াল বাড়ির নং : n0063 বয়স : 72 লিঙ্গ : পুরুষ ফটো উপলব্ধ	NSE2146801

286 নাম : অনামিকা কয়াল স্বামীর নাম: অরুণ কয়াল বাড়ির নং : n0082 বয়স : 37 লিঙ্গ : মহিলা	NSE0307843 ফটো উপলব্ধ	287 নাম : মৌসুমী কয়াল স্বামীর নাম: উৎপল কয়াল বাড়ির নং : এন0136 বয়স : 30 লিঙ্গ : মহিলা	NSE1740679 ফটো উপলব্ধ	288 নাম : প্রভাতী কয়াল মন্ডল স্বামীর নাম: অরুণ কয়াল বাড়ির নং : n0142 বয়স : 31 লিঙ্গ : মহিলা	NSE1829258 ফটো উপলব্ধ
289 নাম : সূচিত্রা কয়াল স্বামীর নাম: সুজয় কয়াল বাড়ির নং : এন0071 বয়স : 25 লিঙ্গ : মহিলা	NSE2381093 ফটো উপলব্ধ	290 নাম : কুহেলী মন্ডল কয়াল স্বামীর নাম: চিরঞ্জিৎ কয়াল বাড়ির নং : এন0139 বয়স : 27 লিঙ্গ : মহিলা	ARN1880129 ফটো উপলব্ধ	291 নাম : রেখা কয়াল স্বামীর নাম: মলয় কুমার কয়াল বাড়ির নং : n0156 বয়স : 54 লিঙ্গ : মহিলা	NSE2384253 ফটো উপলব্ধ
292 নাম : ইন্দ্রানী কয়াল পিতার নাম: শক্তিকান্ত কয়াল বাড়ির নং : n0119 বয়স : 54 লিঙ্গ : মহিলা	WB/17/119/285456 ফটো উপলব্ধ	293 নাম : হিমাদ্রি শেখর কয়াল পিতার নাম: শক্তি কান্ত কয়াল বাড়ির নং : n0119 বয়স : 61 লিঙ্গ : পুরুষ	WB/17/119/285497 ফটো উপলব্ধ	294 নাম : অনূপ কুমার কয়াল পিতার নাম: বিজয় প্রসাদ কয়াল বাড়ির নং : n0133 বয়স : 37 লিঙ্গ : পুরুষ	FLL3416302 ফটো উপলব্ধ
295 নাম : টুঙ্গা কয়াল স্বামীর নাম: অনূপ কুমার কয়াল বাড়ির নং : n0133 বয়স : 34 লিঙ্গ : মহিলা	NSE1515485 ফটো উপলব্ধ	296 নাম : সুদেষ্ণা কয়াল স্বামীর নাম: সুভ্র কয়াল বাড়ির নং : n0133 বয়স : 36 লিঙ্গ : মহিলা	FLL3416286 ফটো উপলব্ধ	297 নাম : স্বপন কয়াল পিতার নাম: গান্ধী লাল কয়াল বাড়ির নং : n0134 বয়স : 60 লিঙ্গ : পুরুষ	NSE2070597 ফটো উপলব্ধ
298 নাম : সুব্রত কয়াল পিতার নাম: হৃদয় কয়াল বাড়ির নং : n0110 বয়স : 33 লিঙ্গ : পুরুষ	NSE1515410 ফটো উপলব্ধ	299 নাম : মৃত্যুঞ্জয় কয়াল পিতার নাম: পশুপতি কয়াল বাড়ির নং : n0110 বয়স : 61 লিঙ্গ : পুরুষ	FLL0462457 ফটো উপলব্ধ	300 নাম : যোগমায়া কয়াল স্বামীর নাম: মৃত্যুঞ্জয় কয়াল বাড়ির নং : n0110 বয়স : 55 লিঙ্গ : মহিলা	WB/17/119/285211 ফটো উপলব্ধ
301 নাম : দেবব্রত কয়াল পিতার নাম: মৃত্যুঞ্জয় কয়াল বাড়ির নং : n0110 বয়স : 35 লিঙ্গ : পুরুষ	NSE1025451 ফটো উপলব্ধ	302 নাম : চন্দ্রশেখর কয়াল পিতার নাম: অজয় কয়াল বাড়ির নং : n0111 বয়স : 40 লিঙ্গ : পুরুষ	FLL3326600 ফটো উপলব্ধ	303 নাম : উদয় কয়াল পিতার নাম: যতীশ কয়াল বাড়ির নং : n0111 বয়স : 64 লিঙ্গ : পুরুষ	WB/17/119/285311 ফটো উপলব্ধ
304 নাম : বর্না কয়াল স্বামীর নাম: উদয় কয়াল বাড়ির নং : n0111 বয়স : 55 লিঙ্গ : মহিলা	FLL0025726 ফটো উপলব্ধ	305 নাম : জগাই কয়াল পিতার নাম: অজয় কুমার কয়াল বাড়ির নং : n0111 বয়স : 37 লিঙ্গ : পুরুষ	NSE0307181 ফটো উপলব্ধ	306 নাম : রাধারানী কয়াল স্বামীর নাম: হরেন্দ্র কয়াল বাড়ির নং : n0112 বয়স : 89 লিঙ্গ : মহিলা	WB/17/119/285450 ফটো উপলব্ধ
307 নাম : বিকাশ কয়াল পিতার নাম: হরেন্দ্র কয়াল বাড়ির নং : n0112 বয়স : 69 লিঙ্গ : পুরুষ	WB/17/119/285321 ফটো উপলব্ধ	308 নাম : পাঁচু কয়াল পিতার নাম: বিকাশ কয়াল বাড়ির নং : n0112 বয়স : 53 লিঙ্গ : পুরুষ	WB/17/119/285495 ফটো উপলব্ধ	309 নাম : গোপাল কয়াল পিতার নাম: বিকাশ কয়াল বাড়ির নং : n0112 বয়স : 41 লিঙ্গ : পুরুষ	FLL2789576 ফটো উপলব্ধ
310 নাম : গৌরাঙ্গ কয়াল পিতার নাম: বিকাশ কয়াল বাড়ির নং : n0112 বয়স : 40 লিঙ্গ : পুরুষ	FLL3066909 ফটো উপলব্ধ	311 নাম : অর্নিবান কয়াল পিতার নাম: বিকাশ কয়াল বাড়ির নং : n0112 বয়স : 37 লিঙ্গ : পুরুষ	NSE1025444 ফটো উপলব্ধ	312 নাম : তিমির কয়াল পিতার নাম: হরেন্দ্র কয়াল বাড়ির নং : n0112 বয়স : 57 লিঙ্গ : পুরুষ	WB/17/119/285431 ফটো উপলব্ধ
313 নাম : রানু কয়াল স্বামীর নাম: তিমির কয়াল বাড়ির নং : n0112 বয়স : 46 লিঙ্গ : মহিলা	FLL2789584 ফটো উপলব্ধ	314 নাম : প্রবীর কুমার কয়াল পিতার নাম: হরেন্দ্র নাথ কয়াল বাড়ির নং : n0112 বয়স : 53 লিঙ্গ : পুরুষ	WB/17/119/285013 ফটো উপলব্ধ	315 নাম : সমীরন কয়াল পিতার নাম: পতিতপাবন কয়াল বাড়ির নং : n0113 বয়স : 55 লিঙ্গ : পুরুষ	FLL3168010 ফটো উপলব্ধ

316 নাম : ছন্দা কয়াল স্বামীর নাম: সমীরন কয়াল বাড়ির নং : n0113 বয়স : 49 লিঙ্গ : মহিলা ফটো উপলব্ধ	WB/17/119/285369	317 নাম : দীপা কয়াল পিতার নাম: সমীরন কয়াল বাড়ির নং : n0113 বয়স : 33 লিঙ্গ : পুরুষ ফটো উপলব্ধ	NSE1276328	318 নাম : সুভাষ কয়াল পিতার নাম: পতিতপাবন কয়াল বাড়ির নং : n0113 বয়স : 47 লিঙ্গ : পুরুষ ফটো উপলব্ধ	WB/17/119/285070
319 নাম : মানসী কয়াল স্বামীর নাম: সুব্রত কয়াল বাড়ির নং : n0113 বয়স : 45 লিঙ্গ : মহিলা ফটো উপলব্ধ	FLL2790186	320 নাম : রুপম কয়াল পিতার নাম: সঞ্জয় কয়াল বাড়ির নং : এন0061 বয়স : 22 লিঙ্গ : পুরুষ ফটো উপলব্ধ	NSE2347136	321 নাম : রৌমিক কয়াল পিতার নাম: তপন কয়াল বাড়ির নং : এন0134 বয়স : 22 লিঙ্গ : পুরুষ ফটো উপলব্ধ	NSE2347151
322 নাম : অরুণ কয়াল পিতার নাম: সত্যকুমার কয়াল বাড়ির নং : n0065 বয়স : 42 লিঙ্গ : পুরুষ ফটো উপলব্ধ	FLL2790368	323 নাম : প্রীতি কয়াল পিতার নাম: প্রদীপ কয়াল বাড়ির নং : এন0072 বয়স : 23 লিঙ্গ : মহিলা ফটো উপলব্ধ	NSE2274405	324 নাম : বাপ্পা কয়াল পিতার নাম: সুশীল কয়াল বাড়ির নং : n0037 বয়স : 47 লিঙ্গ : পুরুষ ফটো উপলব্ধ	NSE2146850
325 নাম : আশীষ কয়াল পিতার নাম: জগদীশচন্দ্র কয়াল বাড়ির নং : n0001 বয়স : 54 লিঙ্গ : পুরুষ ফটো উপলব্ধ	FLL3167970	326 নাম : তুষার কয়াল পিতার নাম: দীপক কয়াল বাড়ির নং : n0069 বয়স : 39 লিঙ্গ : পুরুষ ফটো উপলব্ধ	FLL3066891	327 নাম : পূজা কয়াল স্বামীর নাম: সুরেশ কয়াল বাড়ির নং : n0092 বয়স : 27 লিঙ্গ : মহিলা ফটো উপলব্ধ	NSE1829308
328 নাম : প্রানকুমার কয়াল পিতার নাম: ভূপেন্দ্রনাথ কয়াল বাড়ির নং : n0033 বয়স : 59 লিঙ্গ : পুরুষ ফটো উপলব্ধ	NSE2146819	329 নাম : কৌশিক কয়াল পিতার নাম: মানস কয়াল বাড়ির নং : n0117 বয়স : 35 লিঙ্গ : পুরুষ ফটো উপলব্ধ	NSE1106632	330 নাম : মলয় কুমার কয়াল পিতার নাম: প্রমথ নাথ কয়াল বাড়ির নং : n0117 বয়স : 67 লিঙ্গ : পুরুষ ফটো উপলব্ধ	FLL3168051
331 নাম : হরেন্দ্রনাথ কয়াল পিতার নাম: যতীন্দ্রনাথ কয়াল বাড়ির নং : n0118 বয়স : 69 লিঙ্গ : পুরুষ ফটো উপলব্ধ	WB/17/119/285160	332 নাম : কুশল কয়াল পিতার নাম: হরেন্দ্র নাথ কয়াল বাড়ির নং : n0118 বয়স : 33 লিঙ্গ : পুরুষ ফটো উপলব্ধ	NSE1276369	333 নাম : অত্রিকনা কয়াল স্বামীর নাম: গৌরবময় কয়াল বাড়ির নং : n0116 বয়স : 43 লিঙ্গ : মহিলা ফটো উপলব্ধ	NSE1106624
334 নাম : সরযুবালা কয়াল স্বামীর নাম: প্রমথ কয়াল বাড়ির নং : n0117 বয়স : 94 লিঙ্গ : মহিলা ফটো উপলব্ধ	WB/17/119/285040	335 নাম : শকুন্তলা কয়াল স্বামীর নাম: গোপাল কয়াল বাড়ির নং : n0163 বয়স : 33 লিঙ্গ : মহিলা ফটো উপলব্ধ	NSE1519677	336 নাম : করন কুমার কয়াল পিতার নাম: অমলা কান্ত কয়াল বাড়ির নং : n0120 বয়স : 65 লিঙ্গ : পুরুষ ফটো উপলব্ধ	WB/17/119/285172
337 নাম : ইরা কয়াল স্বামীর নাম: অশোক কয়াল বাড়ির নং : n0075 বয়স : 54 লিঙ্গ : মহিলা ফটো উপলব্ধ	WB/17/119/285234	338 নাম : কানাই কয়াল পিতার নাম: অজয় কুমার কয়াল বাড়ির নং : এন0117 বয়স : 38 লিঙ্গ : পুরুষ ফটো উপলব্ধ	NSE0305086	339 নাম : স্মিতরেখা কয়াল স্বামীর নাম: দেবব্রত কয়াল বাড়ির নং : এন0110 বয়স : 29 লিঙ্গ : মহিলা ফটো উপলব্ধ	NSE1997865
340 নাম : সুস্মিতা কয়াল স্বামীর নাম: স্নেহাশীষ কয়াল বাড়ির নং : এন0088 বয়স : 25 লিঙ্গ : মহিলা ফটো উপলব্ধ	NSE1997899	341 নাম : শুভময় কয়াল পিতার নাম: লক্ষীকান্ত কয়াল বাড়ির নং : n0116 বয়স : 45 লিঙ্গ : পুরুষ ফটো উপলব্ধ	FLL1287689	342 নাম : বন্দনা কয়াল স্বামীর নাম: শুভময় কয়াল বাড়ির নং : n0116 বয়স : 44 লিঙ্গ : মহিলা ফটো উপলব্ধ	NSE1276500
343 নাম : মৌসুমী কয়াল স্বামীর নাম: প্রেমানন্দ কয়াল বাড়ির নং : এন00121 বয়স : 29 লিঙ্গ : মহিলা ফটো উপলব্ধ	NSE2026177	344 নাম : অর্ধেন্দু শেখর কয়াল পিতার নাম: যামিনী কয়াল বাড়ির নং : এন0096 বয়স : 80 লিঙ্গ : পুরুষ ফটো উপলব্ধ	WB/17/119/285117	345 নাম : মছুয়া কয়াল স্বামীর নাম: সুদীপ্ত কয়াল বাড়ির নং : n0165 বয়স : 35 লিঙ্গ : মহিলা ফটো উপলব্ধ	NSE1421346

346 নাম : মাধবী কয়াল স্বামীর নাম: দেবকুমার কয়াল বাড়ির নং : n0167 বয়স : 55 লিঙ্গ : মহিলা	NSE1882026 ফটো উপলব্ধ	347 নাম : সীমা কয়াল স্বামীর নাম: সুরত কয়াল বাড়ির নং : I2-36/78 বয়স : 51 লিঙ্গ : মহিলা	WB/17/119/285121 ফটো উপলব্ধ	348 নাম : মৌসুমী কয়াল স্বামীর নাম: নিমাই কয়াল বাড়ির নং : n0114 বয়স : 43 লিঙ্গ : মহিলা	FLL2790152 ফটো উপলব্ধ
349 নাম : প্রেমচাঁদ কয়াল পিতার নাম: প্রহ্লাদ কয়াল বাড়ির নং : n0114 বয়স : 47 লিঙ্গ : পুরুষ	WB/17/119/285246 ফটো উপলব্ধ	350 নাম : মানসী কয়াল স্বামীর নাম: প্রেমচাঁদ কয়াল বাড়ির নং : n0114 বয়স : 42 লিঙ্গ : মহিলা	GPR2095503 ফটো উপলব্ধ	351 নাম : সুরত কয়াল পিতার নাম: পতিতপাবন কয়াল বাড়ির নং : n0114 বয়স : 52 লিঙ্গ : পুরুষ	WB/17/119/285093 ফটো উপলব্ধ
352 নাম : সবিতা কয়াল স্বামীর নাম: উদয় কয়াল বাড়ির নং : n0115 বয়স : 69 লিঙ্গ : মহিলা	WB/17/119/285373 ফটো উপলব্ধ	353 নাম : গৌরবময় কয়াল পিতার নাম: লক্ষ্মীকান্ত কয়াল বাড়ির নং : n0116 বয়স : 42 লিঙ্গ : পুরুষ	FLL2391902 ফটো উপলব্ধ	354 নাম : সুলেখা কয়াল স্বামীর নাম: ভোলা মহেশ্বর কয়াল বাড়ির নং : n0110 বয়স : 35 লিঙ্গ : মহিলা	NCS1003227 ফটো উপলব্ধ
355 নাম : শ্রেয়া কয়াল পিতার নাম: সেতু কয়াল বাড়ির নং : n0178 বয়স : 26 লিঙ্গ : মহিলা	NSE1932318 ফটো উপলব্ধ	356 নাম : তনয় কয়াল পিতার নাম: উদয় কয়াল বাড়ির নং : n0169 বয়স : 27 লিঙ্গ : পুরুষ	NSE1882034 ফটো উপলব্ধ	357 নাম : গুণজিৎ কয়াল পিতার নাম: সুশান্ত কয়াল বাড়ির নং : n0174 বয়স : 26 লিঙ্গ : পুরুষ	NSE1932276 ফটো উপলব্ধ
358 নাম : অয়ন কয়াল পিতার নাম: দেবরত কয়াল বাড়ির নং : n0175 বয়স : 26 লিঙ্গ : পুরুষ	NSE1932284 ফটো উপলব্ধ	359 নাম : বিক্রম কয়াল পিতার নাম: সোমনাথ কয়াল বাড়ির নং : n0176 বয়স : 26 লিঙ্গ : পুরুষ	NSE1932292 ফটো উপলব্ধ	360 নাম : আরতী কয়াল স্বামীর নাম: জগদীশ চন্দ্র কয়াল বাড়ির নং : n0036 বয়স : 75 লিঙ্গ : মহিলা	WB/17/119/285455 ফটো উপলব্ধ
361 নাম : অনুপমা কয়াল পিতার নাম: জগদীশ চন্দ্র কয়াল বাড়ির নং : n0036 বয়স : 54 লিঙ্গ : মহিলা	WB/17/119/285457 ফটো উপলব্ধ	362 নাম : ডলি কয়াল স্বামীর নাম: মানস কুমার কয়াল বাড়ির নং : n0117 বয়স : 58 লিঙ্গ : মহিলা	WB/17/119/285458 ফটো উপলব্ধ	363 নাম : চিরঞ্জীব কয়াল পিতার নাম: জগদীশ চন্দ্র কয়াল বাড়ির নং : n0036 বয়স : 57 লিঙ্গ : পুরুষ	WB/17/119/285498 ফটো উপলব্ধ
364 নাম : মানস কুমার কয়াল পিতার নাম: প্রমথ নাথ কয়াল বাড়ির নং : n0117 বয়স : 74 লিঙ্গ : পুরুষ	WB/17/119/285499 ফটো উপলব্ধ	365 নাম : সূতপা কয়াল স্বামীর নাম: বাবুলাল কয়াল বাড়ির নং : n0088 বয়স : 34 লিঙ্গ : মহিলা	XGZ1219989 ফটো উপলব্ধ	366 নাম : শিবশঙ্কর কয়াল পিতার নাম: বিধুভূষণ কয়াল বাড়ির নং : n0049 বয়স : 55 লিঙ্গ : পুরুষ	WB/17/119/285354 ফটো উপলব্ধ
367 নাম : শিবরাম কয়াল পিতার নাম: অধীর কয়াল বাড়ির নং : n0079 বয়স : 47 লিঙ্গ : পুরুষ	WB/17/119/285518 ফটো উপলব্ধ	368 নাম : রিঙ্কু কয়াল স্বামীর নাম: তপন কয়াল বাড়ির নং : n0095 বয়স : 34 লিঙ্গ : মহিলা	NSE1829183 ফটো উপলব্ধ	369 নাম : শ্রাবনী কয়াল (চৌধুরী) স্বামীর নাম: প্রসেনজিৎ কয়াল বাড়ির নং : n0131 বয়স : 29 লিঙ্গ : মহিলা	NSE1829209 ফটো উপলব্ধ
370 নাম : পিঙ্কি কয়াল স্বামীর নাম: পিন্টু কয়াল বাড়ির নং : n0064 বয়স : 30 লিঙ্গ : মহিলা	NSE1829217 ফটো উপলব্ধ	371 নাম : সুমা কয়াল স্বামীর নাম: জগাই লাল কয়াল বাড়ির নং : n0111 বয়স : 29 লিঙ্গ : মহিলা	NSE1733971 ফটো উপলব্ধ	372 নাম : বর্নালী কয়াল স্বামীর নাম: চন্দ্রশেখর কয়াল বাড়ির নং : n0111 বয়স : 36 লিঙ্গ : মহিলা	NSE1733989 ফটো উপলব্ধ
373 নাম : রাসমনি কয়াল স্বামীর নাম: সুকুমার কয়াল বাড়ির নং : n0040 বয়স : 36 লিঙ্গ : মহিলা	NSE1733997 ফটো উপলব্ধ	374 নাম : চন্দ্রাবতী কয়াল পিতার নাম: কানাই লাল কয়াল বাড়ির নং : n0156 বয়স : 69 লিঙ্গ : মহিলা	WB/17/119/285204 ফটো উপলব্ধ	375 নাম : চন্দনা কয়াল পিতার নাম: কানাই লাল কয়াল বাড়ির নং : n0129 বয়স : 69 লিঙ্গ : মহিলা	WB/17/119/285231 ফটো উপলব্ধ

376 নাম : শুভম কয়াল পিতার নাম: দেবকুমার কয়াল বাড়ির নং : n0060 বয়স : 27 লিঙ্গ : পুরুষ	NSE1829241 ফটো উপলব্ধ	377 নাম : নীতু কয়াল পিতার নাম: তিমির কয়াল বাড়ির নং : n0112 বয়স : 27 লিঙ্গ : মহিলা	NSE1829290 ফটো উপলব্ধ	378 নাম : চন্দনা কয়াল স্বামীর নাম: গনপতি কয়াল বাড়ির নং : n0126 বয়স : 63 লিঙ্গ : মহিলা	WB/17/119/285249 ফটো উপলব্ধ
379 নাম : মাধবী কয়াল স্বামীর নাম: অনাথ বন্ধু কয়াল বাড়ির নং : n0121 বয়স : 54 লিঙ্গ : মহিলা	WB/17/119/285405 ফটো উপলব্ধ	380 নাম : কার্তিক কয়াল পিতার নাম: অরবিন্দ কয়াল বাড়ির নং : n0135 বয়স : 47 লিঙ্গ : পুরুষ	FLL3167897 ফটো উপলব্ধ	381 নাম : সর্বানী কয়াল স্বামীর নাম: দেবব্রত কয়াল বাড়ির নং : n0066 বয়স : 57 লিঙ্গ : মহিলা	WB/17/119/285302 ফটো উপলব্ধ
382 নাম : দেবব্রত কয়াল পিতার নাম: নিতাই চাঁদ কয়াল বাড়ির নং : n0066 বয়স : 55 লিঙ্গ : পুরুষ	FLL2790087 ফটো উপলব্ধ	383 নাম : সুব্রত কয়াল পিতার নাম: নিতাই চাঁদ কয়াল বাড়ির নং : n0066 বয়স : 59 লিঙ্গ : পুরুষ	FLL2790079 ফটো উপলব্ধ	384 নাম : পিন্টু কয়াল পিতার নাম: সুধাংশু কয়াল বাড়ির নং : n0064 বয়স : 42 লিঙ্গ : পুরুষ	FLL2616662 ফটো উপলব্ধ
385 নাম : সুভদ্রা কয়াল স্বামীর নাম: সুধাংশু কয়াল বাড়ির নং : n0064 বয়স : 63 লিঙ্গ : মহিলা	WB/17/119/285235 ফটো উপলব্ধ	386 নাম : সুধাংশু কয়াল পিতার নাম: রামলাল কয়াল বাড়ির নং : n0064 বয়স : 80 লিঙ্গ : পুরুষ	WB/17/119/285335 ফটো উপলব্ধ	387 নাম : অরিন্দম কয়াল পিতার নাম: দিবাকর কয়াল বাড়ির নং : n0063 বয়স : 50 লিঙ্গ : পুরুষ	WB/17/119/285463 ফটো উপলব্ধ
388 নাম : তৃপ্তি কয়াল স্বামীর নাম: দিবাকর কয়াল বাড়ির নং : n0063 বয়স : 65 লিঙ্গ : মহিলা	WB/17/119/285412 ফটো উপলব্ধ	389 নাম : মনীষা কয়াল স্বামীর নাম: সঞ্জয় কয়াল বাড়ির নং : n0061 বয়স : 48 লিঙ্গ : মহিলা	GPR1492727 ফটো উপলব্ধ	390 নাম : সঞ্জয় কয়াল পিতার নাম: সুনীল কয়াল বাড়ির নং : n0061 বয়স : 54 লিঙ্গ : পুরুষ	WB/17/119/285328 ফটো উপলব্ধ
391 নাম : বৈশালী কয়াল স্বামীর নাম: তুহিন কয়াল বাড়ির নং : n0060 বয়স : 40 লিঙ্গ : মহিলা	FLL2789592 ফটো উপলব্ধ	392 নাম : তাপসী কয়াল স্বামীর নাম: অনূপ কয়াল বাড়ির নং : n0060 বয়স : 36 লিঙ্গ : মহিলা	NSE1515444 ফটো উপলব্ধ	393 নাম : অনূপ কয়াল পিতার নাম: অরুণ কয়াল বাড়ির নং : n0060 বয়স : 47 লিঙ্গ : পুরুষ	FLL1397926 ফটো উপলব্ধ
394 নাম : দেবকুমার কয়াল পিতার নাম: অনিল কয়াল বাড়ির নং : n0060 বয়স : 56 লিঙ্গ : পুরুষ	WB/17/119/285336 ফটো উপলব্ধ	395 নাম : সুখেন্দু কয়াল পিতার নাম: মধুসূদন কয়াল বাড়ির নং : n0080 বয়স : 39 লিঙ্গ : পুরুষ	FLL3066925 ফটো উপলব্ধ	396 নাম : তরুলতা কয়াল স্বামীর নাম: মধুসূদন কয়াল বাড়ির নং : n0080 বয়স : 52 লিঙ্গ : মহিলা	WB/17/119/285445 ফটো উপলব্ধ
397 নাম : বিলাস ভগ্নারী পিতার নাম: অজয় ভগ্নারী বাড়ির নং : n0079 বয়স : 30 লিঙ্গ : পুরুষ	NSE1515436 ফটো উপলব্ধ	398 নাম : পলাশ ভান্ডারী মায়ের নাম: অন্নপূর্ণা ভান্ডারী বাড়ির নং : n0079 বয়স : 34 লিঙ্গ : পুরুষ	NSE1196591 ফটো উপলব্ধ	399 নাম : তাপসী কয়াল স্বামীর নাম: সুদাম কয়াল বাড়ির নং : n0079 বয়স : 36 লিঙ্গ : মহিলা	NSE1399369 ফটো উপলব্ধ
400 নাম : সুদাম কয়াল পিতার নাম: অধীর কয়াল বাড়ির নং : n0079 বয়স : 43 লিঙ্গ : পুরুষ	FLL2789527 ফটো উপলব্ধ	401 নাম : জয়ন্তী কয়াল স্বামীর নাম: শিবরাম কয়াল বাড়ির নং : n0079 বয়স : 35 লিঙ্গ : মহিলা	NSE1399385 ফটো উপলব্ধ	402 নাম : অন্নপূর্ণা ভান্ডারী পিতার নাম: অধীর কয়াল বাড়ির নং : n0079 বয়স : 52 লিঙ্গ : মহিলা	FLL2789535 ফটো উপলব্ধ
403 নাম : যমুনা কয়াল স্বামীর নাম: অধীর কয়াল বাড়ির নং : n0079 বয়স : 81 লিঙ্গ : মহিলা	WB/17/119/285446 ফটো উপলব্ধ	404 নাম : বেলকুমারী কয়াল স্বামীর নাম: অশোক কয়াল বাড়ির নং : n0030 বয়স : 62 লিঙ্গ : মহিলা	NSE2047330 ফটো উপলব্ধ	405 নাম : কিশোর কয়াল পিতার নাম: ভূপেন্দ্র নাথ কয়াল বাড়ির নং : 85 বয়স : 64 লিঙ্গ : পুরুষ	NSE2059418 ফটো উপলব্ধ

406 নাম : মল্লিকা কয়াল স্বামীর নাম: কিশোর কয়াল বাড়ির নং : 85 বয়স : 58 লিঙ্গ : মহিলা	NSE2059434 ফটো উপলব্ধ	407 নাম : কৃষ্ণেন্দু কয়াল পিতার নাম: কিশোর কয়াল বাড়ির নং : 85 বয়স : 35 লিঙ্গ : পুরুষ	NSE1025394 ফটো উপলব্ধ	408 নাম : সুকুমার কয়াল পিতার নাম: ভূপেন্দ্র নাথ কয়াল বাড়ির নং : n0032 বয়স : 64 লিঙ্গ : পুরুষ	NSE2062289 ফটো উপলব্ধ
409 নাম : স্বপ্না কয়াল স্বামীর নাম: সুকুমার কয়াল বাড়ির নং : n0032 বয়স : 51 লিঙ্গ : মহিলা	FLL1287952 ফটো উপলব্ধ	410 নাম : স্বর্নলতা কয়াল স্বামীর নাম: প্রান কুমার কয়াল বাড়ির নং : n0033 বয়স : 43 লিঙ্গ : মহিলা	FLL3326675 ফটো উপলব্ধ	411 নাম : কবিতা কয়াল স্বামীর নাম: হিমাংশু কয়াল বাড়ির নং : n0034 বয়স : 71 লিঙ্গ : মহিলা	WB/17/119/285349 ফটো উপলব্ধ
412 নাম : কাজল কয়াল পিতার নাম: হিমাংশু কয়াল বাড়ির নং : n0034 বয়স : 49 লিঙ্গ : পুরুষ	WB/17/119/285131 ফটো উপলব্ধ	413 নাম : সুখেন্দু কয়াল পিতার নাম: হিমাংশু কয়াল বাড়ির নং : n0034 বয়স : 47 লিঙ্গ : পুরুষ	WB/17/119/285144 ফটো উপলব্ধ	414 নাম : পুষ্পেন্দু কয়াল পিতার নাম: হিমাংশু কয়াল বাড়ির নং : n0034 বয়স : 45 লিঙ্গ : পুরুষ	FLL1397884 ফটো উপলব্ধ
415 নাম : হরেকৃষ্ণ কয়াল পিতার নাম: নিবারন কয়াল বাড়ির নং : n0035 বয়স : 71 লিঙ্গ : পুরুষ	WB/17/119/285024 ফটো উপলব্ধ	416 নাম : রানু কয়াল স্বামীর নাম: হরেকৃষ্ণ কয়াল বাড়ির নং : n0035 বয়স : 67 লিঙ্গ : মহিলা	WB/17/119/285182 ফটো উপলব্ধ	417 নাম : শান্তনু কয়াল পিতার নাম: হরেকৃষ্ণ কয়াল বাড়ির নং : n0035 বয়স : 45 লিঙ্গ : পুরুষ	FLL2616621 ফটো উপলব্ধ
418 নাম : হৈমন্তী কয়াল স্বামীর নাম: চিরঞ্জীব কয়াল বাড়ির নং : n0036 বয়স : 45 লিঙ্গ : মহিলা	FLL3326782 ফটো উপলব্ধ	419 নাম : মীনা কয়াল স্বামীর নাম: সুশীল কয়াল বাড়ির নং : n0037 বয়স : 74 লিঙ্গ : মহিলা	WB/17/119/285362 ফটো উপলব্ধ	420 নাম : ববি কয়াল স্বামীর নাম: বাপ্পা কয়াল বাড়ির নং : n0037 বয়স : 39 লিঙ্গ : মহিলা	NSE0309898 ফটো উপলব্ধ
421 নাম : তপন কয়াল পিতার নাম: দীনবন্ধু কয়াল বাড়ির নং : n0040 বয়স : 55 লিঙ্গ : পুরুষ	FLL0025213 ফটো উপলব্ধ	422 নাম : পাপিয়া কয়াল স্বামীর নাম: তপন কয়াল বাড়ির নং : n0040 বয়স : 49 লিঙ্গ : মহিলা	FLL0461483 ফটো উপলব্ধ	423 নাম : রমেশ কয়াল পিতার নাম: প্রহ্লাদ কয়াল বাড়ির নং : n0114 বয়স : 64 লিঙ্গ : পুরুষ	WB/17/119/285276 ফটো উপলব্ধ
424 নাম : নিতা কয়াল স্বামীর নাম: রমেশ কয়াল বাড়ির নং : n0114 বয়স : 56 লিঙ্গ : মহিলা	FLL0462192 ফটো উপলব্ধ	425 নাম : ইন্দ্রজিৎ কয়াল পিতার নাম: রমেশ কয়াল বাড়ির নং : n0114 বয়স : 34 লিঙ্গ : পুরুষ	NSE1196625 ফটো উপলব্ধ	426 নাম : নিমাই কয়াল পিতার নাম: প্রহ্লাদ কয়াল বাড়ির নং : n0114 বয়স : 54 লিঙ্গ : পুরুষ	FLL3168002 ফটো উপলব্ধ
427 নাম : সুকান্ত কয়াল পিতার নাম: দীনবন্ধু কয়াল বাড়ির নং : n0040 বয়স : 49 লিঙ্গ : পুরুষ	FLL3286390 ফটো উপলব্ধ	428 নাম : সুকুমার কয়াল পিতার নাম: দীনবন্ধু কয়াল বাড়ির নং : n0040 বয়স : 50 লিঙ্গ : পুরুষ	FLL0461475 ফটো উপলব্ধ	429 নাম : নীলিমা কয়াল স্বামীর নাম: জরাসিন্দু কয়াল বাড়ির নং : n0042 বয়স : 74 লিঙ্গ : মহিলা	WB/17/119/285202 ফটো উপলব্ধ
430 নাম : চন্দন কয়াল পিতার নাম: জরাসিন্দু কয়াল বাড়ির নং : n0042 বয়স : 49 লিঙ্গ : পুরুষ	WB/17/119/285034 ফটো উপলব্ধ	431 নাম : কৃষ্ণারানী কয়াল স্বামীর নাম: চন্দন কয়াল বাড়ির নং : n0042 বয়স : 46 লিঙ্গ : মহিলা	NSE1106566 ফটো উপলব্ধ	432 নাম : বনশ্রী কয়াল স্বামীর নাম: তুলসী কয়াল বাড়ির নং : n0042 বয়স : 38 লিঙ্গ : মহিলা	NSE1515378 ফটো উপলব্ধ
433 নাম : দীপক কয়াল পিতার নাম: মুরারী কয়াল বাড়ির নং : n0044 বয়স : 59 লিঙ্গ : পুরুষ	FLL0461780 ফটো উপলব্ধ	434 নাম : সুপর্ণা কয়াল স্বামীর নাম: স্বরূপ কয়াল বাড়ির নং : n0070 বয়স : 37 লিঙ্গ : মহিলা	NSE1733880 ফটো উপলব্ধ	435 নাম : অনিমা কয়াল অন্যান্য: সঞ্জিত কয়াল বাড়ির নং : n0131 বয়স : 54 লিঙ্গ : মহিলা	WB/17/119/285449 ফটো উপলব্ধ

436 নাম : স্নেহা কয়াল পিতার নাম : সঞ্জিত কয়াল বাড়ির নং : n0131 বয়স : 34 লিঙ্গ : মহিলা	NSE1106574 ফটো উপলব্ধ	437 নাম : রনজিৎ কয়াল পিতার নাম : পুনচন্দ্র কয়াল বাড়ির নং : n0131 বয়স : 59 লিঙ্গ : পুরুষ	WB/17/119/285295 ফটো উপলব্ধ	438 নাম : নিতা কয়াল স্বামীর নাম : রনজিৎ কয়াল বাড়ির নং : n0131 বয়স : 54 লিঙ্গ : মহিলা	WB/17/119/285206 ফটো উপলব্ধ
439 নাম : শ্বেতা কয়াল পিতার নাম : রনজিৎ কয়াল বাড়ির নং : n0131 বয়স : 33 লিঙ্গ : মহিলা	NSE1276468 ফটো উপলব্ধ	440 নাম : পার্থা কয়াল পিতার নাম : রনজিৎ কয়াল বাড়ির নং : n0131 বয়স : 31 লিঙ্গ : পুরুষ	NSE1399401 ফটো উপলব্ধ	441 নাম : প্রসেনজিৎ কয়াল পিতার নাম : সনজিৎ কয়াল বাড়ির নং : n0131 বয়স : 31 লিঙ্গ : পুরুষ	NSE1399419 ফটো উপলব্ধ
442 নাম : দেবপ্রসাদ কয়াল পিতার নাম : হরিশ্রীধর কয়াল বাড়ির নং : n0132 বয়স : 54 লিঙ্গ : পুরুষ	WB/17/119/285012 ফটো উপলব্ধ	443 নাম : জয়ন্তী কয়াল স্বামীর নাম : দেবপ্রসাদ কয়াল বাড়ির নং : n0132 বয়স : 49 লিঙ্গ : মহিলা	FLL2790053 ফটো উপলব্ধ	444 নাম : মনোরমা কয়াল স্বামীর নাম : মধুসূদন কয়াল বাড়ির নং : n0133 বয়স : 69 লিঙ্গ : মহিলা	FLL3168069 ফটো উপলব্ধ
445 নাম : পুতুল কয়াল স্বামীর নাম : বিভূপ্রসাদ কয়াল বাড়ির নং : n0133 বয়স : 59 লিঙ্গ : মহিলা	WB/17/119/285282 ফটো উপলব্ধ	446 নাম : গুপ্ত কয়াল পিতার নাম : মধুসূদন কয়াল বাড়ির নং : n0133 বয়স : 44 লিঙ্গ : পুরুষ	FLL1398064 ফটো উপলব্ধ	447 নাম : কেতকী কয়াল(মাইতি) স্বামীর নাম : হিমাঙ্গি শেখর কয়াল বাড়ির নং : n0119 বয়স : 54 লিঙ্গ : মহিলা	WB/17/118/093389 ফটো উপলব্ধ
448 নাম : অরুণ কয়াল পিতার নাম : অমলা কয়াল বাড়ির নং : n0120 বয়স : 73 লিঙ্গ : পুরুষ	WB/17/119/285353 ফটো উপলব্ধ	449 নাম : বরুণ কয়াল পিতার নাম : অমলা কয়াল বাড়ির নং : n0120 বয়স : 69 লিঙ্গ : পুরুষ	WB/17/119/285313 ফটো উপলব্ধ	450 নাম : চন্দনা কয়াল স্বামীর নাম : বরুণ কয়াল বাড়ির নং : n0120 বয়স : 63 লিঙ্গ : মহিলা	WB/17/119/285314 ফটো উপলব্ধ
451 নাম : অনুরাধা কয়াল স্বামীর নাম : করুণ কয়াল বাড়ির নং : n0120 বয়স : 59 লিঙ্গ : মহিলা	WB/17/119/285190 ফটো উপলব্ধ	452 নাম : রাজকুমার কয়াল পিতার নাম : করুণ কয়াল বাড়ির নং : n0120 বয়স : 35 লিঙ্গ : পুরুষ	NSE1025436 ফটো উপলব্ধ	453 নাম : অনাথবন্ধু কয়াল পিতার নাম : কুন্ডুবিহারী কয়াল বাড়ির নং : n0121 বয়স : 68 লিঙ্গ : পুরুষ	WB/17/119/285404 ফটো উপলব্ধ
454 নাম : রামানন্দ কয়াল পিতার নাম : অনাথবন্ধু কয়াল বাড়ির নং : n0121 বয়স : 35 লিঙ্গ : পুরুষ	NSE1106616 ফটো উপলব্ধ	455 নাম : প্রেমানন্দ কয়াল পিতার নাম : অনাথ বন্ধু কয়াল বাড়ির নং : n0121 বয়স : 32 লিঙ্গ : পুরুষ	NSE1276310 ফটো উপলব্ধ	456 নাম : সুমিত্রা কয়াল অন্যান্য : কুন্ডুবিহারী কয়াল বাড়ির নং : n0122 বয়স : 84 লিঙ্গ : মহিলা	WB/17/119/285174 ফটো উপলব্ধ
457 নাম : গোপীনাথ কয়াল পিতার নাম : কুন্ডুবিহারী কয়াল বাড়ির নং : n0122 বয়স : 59 লিঙ্গ : পুরুষ	WB/17/119/285307 ফটো উপলব্ধ	458 নাম : শিখা কয়াল স্বামীর নাম : গোপীনাথ কয়াল বাড়ির নং : n0122 বয়স : 54 লিঙ্গ : মহিলা	WB/17/119/285361 ফটো উপলব্ধ	459 নাম : তন্ময় কয়াল পিতার নাম : গোপীনাথ কয়াল বাড়ির নং : n0122 বয়স : 36 লিঙ্গ : পুরুষ	FLL3416336 ফটো উপলব্ধ
460 নাম : বিশ্বনাথ কয়াল পিতার নাম : কুন্ডুবিহারী কয়াল বাড়ির নং : n0122 বয়স : 56 লিঙ্গ : পুরুষ	WB/17/119/285355 ফটো উপলব্ধ	461 নাম : লক্ষী কয়াল স্বামীর নাম : বিশ্বনাথ কয়াল বাড়ির নং : n0122 বয়স : 42 লিঙ্গ : মহিলা	FLL3167913 ফটো উপলব্ধ	462 নাম : চিন্ময় কয়াল পিতার নাম : গোপীনাথ কয়াল বাড়ির নং : n0122 বয়স : 34 লিঙ্গ : পুরুষ	NSE1106657 ফটো উপলব্ধ
463 নাম : দময়ন্তী কয়াল স্বামীর নাম : দেবীদাস কয়াল বাড়ির নং : n0123 বয়স : 74 লিঙ্গ : মহিলা	WB/17/119/285468 ফটো উপলব্ধ	464 নাম : রামমোহন কয়াল পিতার নাম : দেবীদাস কয়াল বাড়ির নং : n0123 বয়স : 55 লিঙ্গ : পুরুষ	WB/17/119/285470 ফটো উপলব্ধ	465 নাম : মল্লিকা কয়াল স্বামীর নাম : রামমোহন কয়াল বাড়ির নং : n0123 বয়স : 50 লিঙ্গ : মহিলা	FLL3326568 ফটো উপলব্ধ

466 নাম : শেফালী কয়াল স্বামীর নাম: শান্তনু কয়াল বাড়ির নং : n0125 বয়স : 38 লিঙ্গ : মহিলা	FLL3326618 ফটো উপলব্ধ	467 নাম : গনপতি কয়াল পিতার নাম: মক্কেল কয়াল বাড়ির নং : n0126 বয়স : 69 লিঙ্গ : পুরুষ	FLL3167921 ফটো উপলব্ধ	468 নাম : রাজ কুমার কয়াল পিতার নাম: গনপতি কয়াল বাড়ির নং : n0126 বয়স : 47 লিঙ্গ : পুরুষ	FLL2391621 ফটো উপলব্ধ
469 নাম : সুপ্রিয়া কয়াল স্বামীর নাম: রাজ কুমার কয়াল বাড়ির নং : n0126 বয়স : 40 লিঙ্গ : মহিলা	FLL3416294 ফটো উপলব্ধ	470 নাম : সনাদি কয়াল পিতার নাম: মক্কেল কয়াল বাড়ির নং : n0126 বয়স : 69 লিঙ্গ : পুরুষ	WB/17/119/285244 ফটো উপলব্ধ	471 নাম : চিত্রলেখা কয়াল স্বামীর নাম: সনাদি কয়াল বাড়ির নং : n0126 বয়স : 59 লিঙ্গ : মহিলা	FLL0461178 ফটো উপলব্ধ
472 নাম : প্রশান্ত হালদার পিতার নাম: বীরেন হালদার বাড়ির নং : n0126 বয়স : 58 লিঙ্গ : পুরুষ	NSE1515477 ফটো উপলব্ধ	473 নাম : শান্তি হালদার স্বামীর নাম: গদাধর হালদার বাড়ির নং : n0126 বয়স : 39 লিঙ্গ : মহিলা	NSE1106608 ফটো উপলব্ধ	474 নাম : তারক কয়াল পিতার নাম: গুরুপদ কয়াল বাড়ির নং : n0127 বয়স : 57 লিঙ্গ : পুরুষ	WB/17/119/285105 ফটো উপলব্ধ
475 নাম : শেফালী কয়াল স্বামীর নাম: তারক কয়াল বাড়ির নং : n0127 বয়স : 53 লিঙ্গ : মহিলা	WB/17/119/285142 ফটো উপলব্ধ	476 নাম : রাজ কয়াল পিতার নাম: তারক কয়াল বাড়ির নং : n0127 বয়স : 35 লিঙ্গ : পুরুষ	NSE1106640 ফটো উপলব্ধ	477 নাম : অসিত কয়াল পিতার নাম: কালিপদ কয়াল বাড়ির নং : n0128 বয়স : 62 লিঙ্গ : পুরুষ	WB/17/119/285433 ফটো উপলব্ধ
478 নাম : কল্যাণী কয়াল স্বামীর নাম: অসিত কয়াল বাড়ির নং : n0128 বয়স : 56 লিঙ্গ : মহিলা	WB/17/119/285186 ফটো উপলব্ধ	479 নাম : অর্পণ কয়াল পিতার নাম: অসিত কয়াল বাড়ির নং : n0128 বয়স : 36 লিঙ্গ : পুরুষ	FLL3416252 ফটো উপলব্ধ	480 নাম : অয়ন কয়াল পিতার নাম: অসিত কয়াল বাড়ির নং : n0128 বয়স : 30 লিঙ্গ : পুরুষ	NSE1515311 ফটো উপলব্ধ
481 নাম : অমিত কয়াল পিতার নাম: কালিপদ কয়াল বাড়ির নং : n0128 বয়স : 56 লিঙ্গ : পুরুষ	NSE2053502 ফটো উপলব্ধ	482 নাম : দেবযানী কয়াল স্বামীর নাম: অমিত কয়াল বাড়ির নং : n0128 বয়স : 52 লিঙ্গ : মহিলা	FLL1372945 ফটো উপলব্ধ	483 নাম : নমিতা কয়াল স্বামীর নাম: নরেশ কয়াল বাড়ির নং : n0129 বয়স : 76 লিঙ্গ : মহিলা	WB/17/119/285183 ফটো উপলব্ধ
484 নাম : তাপস কয়াল পিতার নাম: নরেশ কয়াল বাড়ির নং : n0129 বয়স : 54 লিঙ্গ : পুরুষ	WB/17/119/285127 ফটো উপলব্ধ	485 নাম : সিপ্রা কয়াল স্বামীর নাম: তাপস কয়াল বাড়ির নং : n0129 বয়স : 48 লিঙ্গ : মহিলা	FLL3416393 ফটো উপলব্ধ	486 নাম : রমেশ কয়াল পিতার নাম: কানাই কয়াল বাড়ির নং : n0129 বয়স : 59 লিঙ্গ : পুরুষ	FLL2789782 ফটো উপলব্ধ
487 নাম : মানস কুমার মন্ডল পিতার নাম: হরেন্দ্রনাথ মন্ডল বাড়ির নং : n0129 বয়স : 51 লিঙ্গ : পুরুষ	FLL2391589 ফটো উপলব্ধ	488 নাম : পূর্ণিমা মন্ডল স্বামীর নাম: মানস কুমার মন্ডল বাড়ির নং : n0129 বয়স : 41 লিঙ্গ : মহিলা	NSE0308213 ফটো উপলব্ধ	489 নাম : পলাশ মন্ডল পিতার নাম: হরেন্দ্রনাথ মন্ডল বাড়ির নং : n0129 বয়স : 47 লিঙ্গ : পুরুষ	WB/17/119/285239 ফটো উপলব্ধ
490 নাম : বিলাস মণ্ডল পিতার নাম: হরেন্দ্রনাথ মণ্ডল বাড়ির নং : n0129 বয়স : 46 লিঙ্গ : পুরুষ	FLL2391597 ফটো উপলব্ধ	491 নাম : কৃষ্ণা মণ্ডল স্বামীর নাম: পলাশ মণ্ডল বাড়ির নং : n0129 বয়স : 40 লিঙ্গ : মহিলা	NSE1276492 ফটো উপলব্ধ	492 নাম : টুসি মন্ডল স্বামীর নাম: বিলাস মন্ডল বাড়ির নং : n0129 বয়স : 37 লিঙ্গ : মহিলা	NSE0308239 ফটো উপলব্ধ
493 নাম : শিপ্রা কয়াল স্বামীর নাম: গনেশ কয়াল বাড়ির নং : n0130 বয়স : 52 লিঙ্গ : মহিলা	WB/17/119/285509 ফটো উপলব্ধ	494 নাম : সুপ্রিয় কয়াল পিতার নাম: গনেশ কয়াল বাড়ির নং : n0130 বয়স : 30 লিঙ্গ : পুরুষ	NSE1515337 ফটো উপলব্ধ	495 নাম : শেফালী কয়াল অন্যান্য: পূর্ণচন্দ্র কয়াল বাড়ির নং : n0131 বয়স : 79 লিঙ্গ : মহিলা	WB/17/119/285200 ফটো উপলব্ধ

496 নাম : কাকলী কয়াল স্বামীর নাম: সুজিত কয়াল বাড়ির নং : n0131 বয়স : 52 লিঙ্গ : মহিলা ফটো উপলব্ধ	WB/17/119/285438	497 নাম : শুভজিৎ কয়াল পিতার নাম: সুজিত কয়াল বাড়ির নং : n0131 বয়স : 32 লিঙ্গ : পুরুষ ফটো উপলব্ধ	NSE1399443	498 নাম : সঞ্জিত কয়াল পিতার নাম: পূর্নচন্দ্র কয়াল বাড়ির নং : n0131 বয়স : 59 লিঙ্গ : পুরুষ ফটো উপলব্ধ	WB/17/119/285469
499 নাম : মাধব কয়াল পিতার নাম: চন্দন কয়াল বাড়ির নং : এন0042 বয়স : 25 লিঙ্গ : পুরুষ ফটো উপলব্ধ	NSE1973528	500 নাম : যুথিকা কয়াল স্বামীর নাম: মোহন কয়াল বাড়ির নং : n0029 বয়স : 65 লিঙ্গ : মহিলা ফটো উপলব্ধ	WB/17/119/285059	501 নাম : অশোক কয়াল পিতার নাম: ভূপেন্দ্র নাথ কয়াল বাড়ির নং : n0030 বয়স : 70 লিঙ্গ : পুরুষ ফটো উপলব্ধ	NSE2047249
502 নাম : সন্দীপ কয়াল পিতার নাম: সত্যেন্দ্র কয়াল বাড়ির নং : n0071 বয়স : 57 লিঙ্গ : পুরুষ ফটো উপলব্ধ	WB/17/119/285229	503 নাম : মল্লিকা কয়াল স্বামীর নাম: সুদীপ কয়াল বাড়ির নং : n0071 বয়স : 54 লিঙ্গ : মহিলা ফটো উপলব্ধ	WB/17/119/285083	504 নাম : সুদীপ কয়াল পিতার নাম: সত্যেন্দ্র কয়াল বাড়ির নং : n0071 বয়স : 59 লিঙ্গ : পুরুষ ফটো উপলব্ধ	NSE1196419
505 নাম : কমলিকা কয়াল পিতার নাম: উত্তম কয়াল বাড়ির নং : n0070 বয়স : 36 লিঙ্গ : মহিলা ফটো উপলব্ধ	NSE1196575	506 নাম : পুরবী কয়াল স্বামীর নাম: উত্তম কয়াল বাড়ির নং : n0070 বয়স : 49 লিঙ্গ : মহিলা ফটো উপলব্ধ	WB/17/119/285386	507 নাম : উত্তম কয়াল পিতার নাম: গাঙ্গীলাল কয়াল বাড়ির নং : n0070 বয়স : 54 লিঙ্গ : পুরুষ ফটো উপলব্ধ	WB/17/119/285501
508 নাম : স্বরূপ কয়াল পিতার নাম: গৌতম কয়াল বাড়ির নং : n0070 বয়স : 39 লিঙ্গ : পুরুষ ফটো উপলব্ধ	FLL3066917	509 নাম : তুফান কয়াল পিতার নাম: দীপক কয়াল বাড়ির নং : n0069 বয়স : 36 লিঙ্গ : পুরুষ ফটো উপলব্ধ	NSE0308973	510 নাম : সুদীপা কয়াল স্বামীর নাম: তুষার কয়াল বাড়ির নং : n0069 বয়স : 36 লিঙ্গ : মহিলা ফটো উপলব্ধ	NSE1179225
511 নাম : তুহিন কয়াল পিতার নাম: দীপক কয়াল বাড়ির নং : n0069 বয়স : 47 লিঙ্গ : পুরুষ ফটো উপলব্ধ	FLL1287879	512 নাম : বুলু কয়াল স্বামীর নাম: দীপক কয়াল বাড়ির নং : n0069 বয়স : 59 লিঙ্গ : মহিলা ফটো উপলব্ধ	WB/17/119/285418	513 নাম : শান্তনু কয়াল পিতার নাম: দিলীপ কয়াল বাড়ির নং : n0069 বয়স : 47 লিঙ্গ : পুরুষ ফটো উপলব্ধ	FLL1287788
514 নাম : মঞ্জিতা কয়াল স্বামীর নাম: দিলীপ কয়াল বাড়ির নং : n0069 বয়স : 69 লিঙ্গ : মহিলা ফটো উপলব্ধ	WB/17/119/285416	515 নাম : স্বাতী কয়াল স্বামীর নাম: তরুন কয়াল বাড়ির নং : n0066 বয়স : 43 লিঙ্গ : মহিলা ফটো উপলব্ধ	FLL1397892	516 নাম : দেবব্রত কয়াল পিতার নাম: বিভূতি কয়াল বাড়ির নং : n0066 বয়স : 64 লিঙ্গ : পুরুষ ফটো উপলব্ধ	WB/17/119/285265
517 নাম : অভিজিৎ কয়াল পিতার নাম: দেবব্রত কয়াল বাড়ির নং : n0066 বয়স : 38 লিঙ্গ : পুরুষ ফটো উপলব্ধ	FLL3066867	518 নাম : সুরজিৎ কয়াল পিতার নাম: দেবব্রত কয়াল বাড়ির নং : n0066 বয়স : 38 লিঙ্গ : পুরুষ ফটো উপলব্ধ	FLL3066875	519 নাম : কবিতা কয়াল স্বামীর নাম: দেবব্রত কয়াল বাড়ির নং : n0066 বয়স : 47 লিঙ্গ : মহিলা ফটো উপলব্ধ	FLL2790632
520 নাম : সুসমা কয়াল স্বামীর নাম: বাপি কয়াল বাড়ির নং : n0089 বয়স : 45 লিঙ্গ : মহিলা ফটো উপলব্ধ	FLL2616613	521 নাম : বাপী কয়াল পিতার নাম: অনিল কয়াল বাড়ির নং : n0089 বয়স : 59 লিঙ্গ : পুরুষ ফটো উপলব্ধ	WB/17/119/285056	522 নাম : বাবুলাল কয়াল পিতার নাম: সঞ্জয় কয়াল বাড়ির নং : n0088 বয়স : 51 লিঙ্গ : পুরুষ ফটো উপলব্ধ	WB/17/119/285094
523 নাম : শিবানী কয়াল স্বামীর নাম: মিন্টু কয়াল বাড়ির নং : n0088 বয়স : 46 লিঙ্গ : মহিলা ফটো উপলব্ধ	FLL2790137	524 নাম : মিন্টু কয়াল পিতার নাম: সঞ্জয় কয়াল বাড়ির নং : n0088 বয়স : 53 লিঙ্গ : পুরুষ ফটো উপলব্ধ	WB/17/119/285155	525 নাম : স্নেহশীষ কয়াল পিতার নাম: সুরত কয়াল বাড়ির নং : n0088 বয়স : 30 লিঙ্গ : পুরুষ ফটো উপলব্ধ	NSE1515329

526 নাম : সুব্রত কয়াল পিতার নাম: সঞ্জয় কয়াল বাড়ির নং : n0088 বয়স : 56 লিঙ্গ : পুরুষ	WB/17/119/285346	527 নাম : রীতা কয়াল স্বামীর নাম: শশাঙ্ক কয়াল বাড়ির নং : n0085 বয়স : 54 লিঙ্গ : মহিলা	WB/17/119/285512	528 নাম : শশাঙ্ক কয়াল পিতার নাম: সুধন্য কয়াল বাড়ির নং : n0085 বয়স : 59 লিঙ্গ : পুরুষ	WB/17/119/285720
529 নাম : সন্ধ্যা কয়াল স্বামীর নাম: নিমাই কয়াল বাড়ির নং : n0083 বয়স : 69 লিঙ্গ : মহিলা	WB/17/119/285514	530 নাম : অরুণ কয়াল পিতার নাম: সনাতন কয়াল বাড়ির নং : n0082 বয়স : 41 লিঙ্গ : পুরুষ	FLL2790657	531 নাম : চৈতলী কয়াল স্বামীর নাম: স্বরূপ কয়াল বাড়ির নং : n0082 বয়স : 32 লিঙ্গ : মহিলা	NSE1399377
532 নাম : স্বরূপ কয়াল পিতার নাম: সনাতন কয়াল বাড়ির নং : n0082 বয়স : 41 লিঙ্গ : পুরুষ	FLL3326592	533 নাম : চন্দ্রা কয়াল স্বামীর নাম: সনাতন কয়াল বাড়ির নং : n0082 বয়স : 59 লিঙ্গ : মহিলা	WB/17/119/285108	534 নাম : সনাতন কয়াল পিতার নাম: মনমোহন কয়াল বাড়ির নং : n0082 বয়স : 69 লিঙ্গ : পুরুষ	WB/17/119/285322
535 নাম : জটিল কয়াল পিতার নাম: অখীর কয়াল বাড়ির নং : n0081 বয়স : 53 লিঙ্গ : পুরুষ	WB/17/119/285343	536 নাম : অপর্ণা কয়াল স্বামীর নাম: জটিল কয়াল বাড়ির নং : n0081 বয়স : 59 লিঙ্গ : মহিলা	WB/17/119/285326	537 নাম : মালবিকা কয়াল স্বামীর নাম: সোমনাথ কয়াল বাড়ির নং : n0076 বয়স : 49 লিঙ্গ : মহিলা	WB/17/119/285367
538 নাম : সোমনাথ কয়াল পিতার নাম: নিখিল কয়াল বাড়ির নং : n0076 বয়স : 53 লিঙ্গ : পুরুষ	WB/17/119/285474	539 নাম : রুমা কয়াল স্বামীর নাম: নিখিল কয়াল বাড়ির নং : n0076 বয়স : 69 লিঙ্গ : মহিলা	WB/17/119/285365	540 নাম : স্বপ্না কয়াল স্বামীর নাম: পুলক কয়াল বাড়ির নং : n0075 বয়স : 42 লিঙ্গ : মহিলা	FLL2789725
541 নাম : পুলক কয়াল পিতার নাম: রামলাল কয়াল বাড়ির নং : n0075 বয়স : 53 লিঙ্গ : পুরুষ	WB/17/119/285448	542 নাম : কৌশিক কয়াল পিতার নাম: অলোক কয়াল বাড়ির নং : n0075 বয়স : 29 লিঙ্গ : পুরুষ	NSE1629211	543 নাম : রীতা কয়াল স্বামীর নাম: অলোক কয়াল বাড়ির নং : n0075 বয়স : 50 লিঙ্গ : মহিলা	FLL2789717
544 নাম : অলোক কয়াল পিতার নাম: রামলাল কয়াল বাড়ির নং : n0075 বয়স : 57 লিঙ্গ : পুরুষ	WB/17/119/285504	545 নাম : অশোক কয়াল পিতার নাম: রামলাল কয়াল বাড়ির নং : n0075 বয়স : 64 লিঙ্গ : পুরুষ	WB/17/119/285348	546 নাম : ঋষিকেশ কয়াল পিতার নাম: সনাতন কয়াল বাড়ির নং : n0074 বয়স : 39 লিঙ্গ : পুরুষ	FLL2790673
547 নাম : শিপ্রা কয়াল স্বামীর নাম: সনাতন কয়াল বাড়ির নং : n0074 বয়স : 64 লিঙ্গ : মহিলা	WB/17/119/285018	548 নাম : সনাতন কয়াল পিতার নাম: ধীরেন কয়াল বাড়ির নং : n0074 বয়স : 79 লিঙ্গ : পুরুষ	WB/17/119/285017	549 নাম : সুমিতা কয়াল স্বামীর নাম: সঞ্জিত কয়াল বাড়ির নং : n0073 বয়স : 41 লিঙ্গ : মহিলা	DQP2152361
550 নাম : তনুশ্রী কয়াল স্বামীর নাম: সুকুমার কয়াল বাড়ির নং : n0073 বয়স : 46 লিঙ্গ : মহিলা	FLL1398676	551 নাম : সঞ্জীত কয়াল পিতার নাম: কৃষ্ণদাস কয়াল বাড়ির নং : n0073 বয়স : 59 লিঙ্গ : পুরুষ	FLL0461111	552 নাম : রুপালী কয়াল স্বামীর নাম: প্রবীর কয়াল বাড়ির নং : n0072 বয়স : 49 লিঙ্গ : মহিলা	NSE1196583
553 নাম : প্রবীর কয়াল পিতার নাম: অহীন্দ্র কয়াল বাড়ির নং : n0072 বয়স : 57 লিঙ্গ : পুরুষ	WB/17/119/285444	554 নাম : রুপা কয়াল স্বামীর নাম: প্রদীপ কয়াল বাড়ির নং : n0072 বয়স : 45 লিঙ্গ : মহিলা	NSE1276484	555 নাম : প্রদীপ কয়াল পিতার নাম: অহীন্দ্র কয়াল বাড়ির নং : n0072 বয়স : 61 লিঙ্গ : পুরুষ	WB/17/119/285357

556 নাম : বিদ্যুৎবালা কয়াল স্বামীর নাম: অহীন্দ্র কয়াল বাড়ির নং : n0072 বয়স : 81 লিঙ্গ : মহিলা ফটো উপলব্ধ	WB/17/119/285077	557 নাম : সুরেশ কয়াল পিতার নাম: সন্দীপ কয়াল বাড়ির নং : n0071 বয়স : 35 লিঙ্গ : পুরুষ ফটো উপলব্ধ	NSE1106590	558 নাম : সুজয় কয়াল পিতার নাম: সন্দীপ কয়াল বাড়ির নং : n0071 বয়স : 37 লিঙ্গ : পুরুষ ফটো উপলব্ধ	FLL3326626
559 নাম : কল্যান কয়াল পিতার নাম: শ্যামল কয়াল বাড়ির নং : n0060 বয়স : 40 লিঙ্গ : পুরুষ ফটো উপলব্ধ	FLL3066883	560 নাম : রঞ্জিতা কয়াল স্বামীর নাম: শ্যামল কয়াল বাড়ির নং : n0060 বয়স : 56 লিঙ্গ : মহিলা ফটো উপলব্ধ	WB/17/119/285218	561 নাম : শ্যামল কয়াল পিতার নাম: অনিল কয়াল বাড়ির নং : n0060 বয়স : 64 লিঙ্গ : পুরুষ ফটো উপলব্ধ	WB/17/119/285292
562 নাম : মামনি কয়াল স্বামীর নাম: সুবীর কয়াল বাড়ির নং : n0060 বয়স : 39 লিঙ্গ : মহিলা ফটো উপলব্ধ	FLL3066941	563 নাম : সুবীর কয়াল পিতার নাম: শেখর কয়াল বাড়ির নং : n0060 বয়স : 43 লিঙ্গ : পুরুষ ফটো উপলব্ধ	FLL3066933	564 নাম : নীলিমা কয়াল স্বামীর নাম: শেখর কয়াল বাড়ির নং : n0060 বয়স : 65 লিঙ্গ : মহিলা ফটো উপলব্ধ	FLL1287812
565 নাম : রেনুকা কয়াল স্বামীর নাম: কার্তিক চন্দ্র কয়াল বাড়ির নং : n0059 বয়স : 62 লিঙ্গ : মহিলা ফটো উপলব্ধ	WB/17/119/285466	566 নাম : প্রজ্ঞা পারমিতা কয়াল পিতার নাম: কার্তিক চন্দ্র কয়াল বাড়ির নং : n0059 বয়স : 30 লিঙ্গ : মহিলা ফটো উপলব্ধ	NSE1515295	567 নাম : কার্তিক চন্দ্র কয়াল পিতার নাম: যতীন্দ্র নাথ কয়াল বাড়ির নং : n0059 বয়স : 71 লিঙ্গ : পুরুষ ফটো উপলব্ধ	WB/17/119/285465
568 নাম : মৌসুমী কয়াল স্বামীর নাম: মনোরঞ্জন কয়াল বাড়ির নং : n0058 বয়স : 36 লিঙ্গ : মহিলা ফটো উপলব্ধ	NSE1629237	569 নাম : মনোরঞ্জন কয়াল পিতার নাম: লক্ষীকান্ত কয়াল বাড়ির নং : n0058 বয়স : 46 লিঙ্গ : পুরুষ ফটো উপলব্ধ	FLL1287721	570 নাম : শিপ্রা কয়াল স্বামীর নাম: চিত্তরঞ্জন কয়াল বাড়ির নং : n0058 বয়স : 50 লিঙ্গ : মহিলা ফটো উপলব্ধ	FLL0025262
571 নাম : চিত্তরঞ্জন কয়াল পিতার নাম: লক্ষীকান্ত কয়াল বাড়ির নং : n0058 বয়স : 57 লিঙ্গ : পুরুষ ফটো উপলব্ধ	WB/17/119/285015	572 নাম : লতারানী কয়াল স্বামীর নাম: লক্ষীকান্ত কয়াল বাড়ির নং : n0058 বয়স : 69 লিঙ্গ : মহিলা ফটো উপলব্ধ	WB/17/119/285428	573 নাম : জ্যোৎস্না কয়াল পিতার নাম: নিশিকান্ত কয়াল বাড়ির নং : n0057 বয়স : 51 লিঙ্গ : মহিলা ফটো উপলব্ধ	WB/17/119/285027
574 নাম : সন্ধ্যা কয়াল স্বামীর নাম: সমরেন্দ্রনাথ কয়াল বাড়ির নং : n0057 বয়স : 59 লিঙ্গ : মহিলা ফটো উপলব্ধ	WB/17/119/285028	575 নাম : সমরেন্দ্রনাথ কয়াল পিতার নাম: নিশিকান্ত কয়াল বাড়ির নং : n0057 বয়স : 67 লিঙ্গ : পুরুষ ফটো উপলব্ধ	WB/17/119/285114	576 নাম : কুনাল কয়াল পিতার নাম: রমেশ চন্দ্র কয়াল বাড়ির নং : n0056 বয়স : 31 লিঙ্গ : পুরুষ ফটো উপলব্ধ	NSE1399328
577 নাম : সুজাতা কয়াল পিতার নাম: রমেশ কয়াল বাড়ির নং : n0056 বয়স : 48 লিঙ্গ : মহিলা ফটো উপলব্ধ	WB/17/119/285508	578 নাম : রমেশ কয়াল পিতার নাম: রতিকান্ত কয়াল বাড়ির নং : n0056 বয়স : 53 লিঙ্গ : পুরুষ ফটো উপলব্ধ	WB/17/119/285507	579 নাম : প্রিয়ান্বিতা কয়াল স্বামীর নাম: সৌমেন কয়াল বাড়ির নং : n0056 বয়স : 34 লিঙ্গ : মহিলা ফটো উপলব্ধ	NSE1399450
580 নাম : সৌমেন কয়াল পিতার নাম: রতন কয়াল বাড়ির নং : n0056 বয়স : 45 লিঙ্গ : পুরুষ ফটো উপলব্ধ	FLL2789980	581 নাম : আলপনা কয়াল স্বামীর নাম: তাপস কয়াল বাড়ির নং : n0056 বয়স : 43 লিঙ্গ : মহিলা ফটো উপলব্ধ	FLL2789972	582 নাম : তাপস কয়াল পিতার নাম: রতন কয়াল বাড়ির নং : n0056 বয়স : 50 লিঙ্গ : পুরুষ ফটো উপলব্ধ	WB/17/119/285177
583 নাম : কনকলতা কয়াল স্বামীর নাম: রতন কয়াল বাড়ির নং : n0056 বয়স : 69 লিঙ্গ : মহিলা ফটো উপলব্ধ	WB/17/119/285149	584 নাম : রঞ্জনা কয়াল স্বামীর নাম: রামচন্দ্র কয়াল বাড়ির নং : n0055 বয়স : 59 লিঙ্গ : মহিলা ফটো উপলব্ধ	WB/17/119/285032	585 নাম : কল্যাণী কয়াল স্বামীর নাম: অরুণ কয়াল বাড়ির নং : n0054 বয়স : 57 লিঙ্গ : মহিলা ফটো উপলব্ধ	FLL2789709

586 নাম : ধনঞ্জয় কয়াল পিতার নাম: কালীপদ কয়াল বাড়ির নং : n0054 বয়স : 67 লিঙ্গ : পুরুষ	WB/17/119/285223	587 নাম : কৌশিক কয়াল পিতার নাম: কৃষ্ণ কয়াল বাড়ির নং : n0053 বয়স : 31 লিঙ্গ : পুরুষ	NSE1592542	588 নাম : মল্লিকা কয়াল স্বামীর নাম: কৃষ্ণ কয়াল বাড়ির নং : n0053 বয়স : 56 লিঙ্গ : মহিলা	FLL2789816
589 নাম : কৃষ্ণ কয়াল পিতার নাম: মানিক কয়াল বাড়ির নং : n0053 বয়স : 56 লিঙ্গ : পুরুষ	WB/17/119/285025	590 নাম : সুরভী কয়াল স্বামীর নাম: মানিক কয়াল বাড়ির নং : n0053 বয়স : 69 লিঙ্গ : মহিলা	WB/17/119/285173	591 নাম : শিখা কয়াল স্বামীর নাম: অমর প্রসাদ কয়াল বাড়ির নং : n0052 বয়স : 60 লিঙ্গ : মহিলা	WB/17/119/285511
592 নাম : প্রবীর কয়াল পিতার নাম: বাসুদেব কয়াল বাড়ির নং : n0051 বয়স : 57 লিঙ্গ : পুরুষ	WB/17/119/285140	593 নাম : নবোদু কয়াল পিতার নাম: সুখেন্দু কয়াল বাড়ির নং : n0051 বয়স : 36 লিঙ্গ : পুরুষ	FLL3416344	594 নাম : ইরা কয়াল স্বামীর নাম: সুখেন্দু কয়াল বাড়ির নং : n0051 বয়স : 55 লিঙ্গ : মহিলা	WB/17/119/285151
595 নাম : শৈব্যা কয়াল স্বামীর নাম: বাসুদেব কয়াল বাড়ির নং : n0051 বয়স : 79 লিঙ্গ : মহিলা	WB/17/119/285150	596 নাম : রমা কয়াল স্বামীর নাম: গঙ্গা কয়াল বাড়ির নং : n0050 বয়স : 74 লিঙ্গ : মহিলা	WB/17/119/285168	597 নাম : শোভন কয়াল পিতার নাম: কুমুদ বন্ধু কয়াল বাড়ির নং : n0048 বয়স : 40 লিঙ্গ : পুরুষ	FLL2789808
598 নাম : রিঙ্কু কয়াল স্বামীর নাম: দেবদাস কয়াল বাড়ির নং : n0048 বয়স : 36 লিঙ্গ : মহিলা	NSE1399484	599 নাম : দেবদাস কয়াল পিতার নাম: কুমুদবন্ধু কয়াল বাড়ির নং : n0048 বয়স : 45 লিঙ্গ : পুরুষ	FLL1368547	600 নাম : কাবেরী কয়াল স্বামীর নাম: কুমুদবন্ধু কয়াল বাড়ির নং : n0048 বয়স : 65 লিঙ্গ : মহিলা	FLL0461079
601 নাম : কুমুদবন্ধু কয়াল পিতার নাম: নিরঞ্জন কয়াল বাড়ির নং : n0048 বয়স : 80 লিঙ্গ : পুরুষ	WB/17/119/285009	602 নাম : টুম্পা কয়াল স্বামীর নাম: স্বরূপ কয়াল বাড়ির নং : n0047 বয়স : 45 লিঙ্গ : মহিলা	FLL2790640	603 নাম : স্বরূপ কয়াল পিতার নাম: সূর্য্যকুমার কয়াল বাড়ির নং : n0047 বয়স : 47 লিঙ্গ : পুরুষ	WB/17/119/285291
604 নাম : শঙ্কর কয়াল পিতার নাম: শিবপ্রসাদ কয়াল বাড়ির নং : n0046 বয়স : 41 লিঙ্গ : পুরুষ	FLL2790210	605 নাম : রিঙ্কু কয়াল (মাল) পিতার নাম: শিবপ্রসাদ কয়াল বাড়ির নং : n0046 বয়স : 47 লিঙ্গ : মহিলা	FLL3326774	606 নাম : শান্তি কয়াল স্বামীর নাম: শিবপ্রসাদ কয়াল বাড়ির নং : n0046 বয়স : 64 লিঙ্গ : মহিলা	WB/17/119/285331
607 নাম : তিথি কয়াল স্বামীর নাম: বিশ্বজিৎ কয়াল বাড়ির নং : n0045 বয়স : 37 লিঙ্গ : মহিলা	NSE1515451	608 নাম : বিশ্বজিৎ কয়াল পিতার নাম: মনমোহন কয়াল বাড়ির নং : n0045 বয়স : 44 লিঙ্গ : পুরুষ	FLL2790285	609 নাম : দেবব্রত কয়াল পিতার নাম: মুরারী কয়াল বাড়ির নং : n0044 বয়স : 51 লিঙ্গ : পুরুষ	WB/17/119/285102
610 নাম : সুমন কয়াল পিতার নাম: দীপক কয়াল বাড়ির নং : n0044 বয়স : 31 লিঙ্গ : পুরুষ	NSE1399344	611 নাম : সুদীপ্ত কয়াল পিতার নাম: দীপক কয়াল বাড়ির নং : n0044 বয়স : 40 লিঙ্গ : পুরুষ	FLL2790020	612 নাম : কৃষ্ণা কয়াল স্বামীর নাম: দীপক কয়াল বাড়ির নং : n0044 বয়স : 56 লিঙ্গ : মহিলা	WB/17/119/285340
613 নাম : চন্দ্রশেখর কয়াল পিতার নাম: অবনী কয়াল বাড়ির নং : n0095 বয়স : 51 লিঙ্গ : পুরুষ	WB/17/119/285473	614 নাম : রাজীব কয়াল পিতার নাম: অবনী কয়াল বাড়ির নং : n0094 বয়স : 53 লিঙ্গ : পুরুষ	WB/17/119/285500	615 নাম : আল্পনা কয়াল স্বামীর নাম: অমলেন্দু কয়াল বাড়ির নং : n0094 বয়স : 63 লিঙ্গ : মহিলা	WB/17/119/285222

616 নাম : বরেন কয়াল পিতার নাম: প্রশান্ত কয়াল বাড়ির নং : n0093 বয়স : 47 লিঙ্গ : পুরুষ	FLL2789733 ফটো উপলব্ধ	617 নাম : তরল কয়াল পিতার নাম: প্রশান্ত কয়াল বাড়ির নং : n0093 বয়স : 48 লিঙ্গ : পুরুষ	FLL2790665 ফটো উপলব্ধ	618 নাম : প্রশান্ত কয়াল পিতার নাম: গঙ্গাধর কয়াল বাড়ির নং : n0093 বয়স : 71 লিঙ্গ : পুরুষ	WB/17/119/285443 ফটো উপলব্ধ
619 নাম : কৌশিক কয়াল পিতার নাম: রূপকুমার কয়াল বাড়ির নং : n0092 বয়স : 32 লিঙ্গ : পুরুষ	NSE1276351 ফটো উপলব্ধ	620 নাম : তনুশ্রী কয়াল স্বামীর নাম: তাপস কয়াল বাড়ির নং : n0092 বয়স : 47 লিঙ্গ : মহিলা	FLL1287770 ফটো উপলব্ধ	621 নাম : কাকলি কয়াল স্বামীর নাম: রূপ কয়াল বাড়ির নং : n0092 বয়স : 51 লিঙ্গ : মহিলা	WB/17/119/285209 ফটো উপলব্ধ
622 নাম : দিপালী কয়াল স্বামীর নাম: তপন কয়াল বাড়ির নং : n0092 বয়স : 42 লিঙ্গ : মহিলা	FLL2789964 ফটো উপলব্ধ	623 নাম : তপন কয়াল পিতার নাম: বিষ্ণুপদ কয়াল বাড়ির নং : n0092 বয়স : 49 লিঙ্গ : পুরুষ	WB/17/119/285215 ফটো উপলব্ধ	624 নাম : রূপকুমার কয়াল পিতার নাম: বিষ্ণুপদ কয়াল বাড়ির নং : n0092 বয়স : 61 লিঙ্গ : পুরুষ	WB/17/119/285344 ফটো উপলব্ধ
625 নাম : মনিদীপা কয়াল (হাতি) স্বামীর নাম: তুফান কয়াল বাড়ির নং : n0168 বয়স : 32 লিঙ্গ : মহিলা	ARN1456896 ফটো উপলব্ধ	626 নাম : বিজন কয়াল পিতার নাম: তুষ্ণপদ কয়াল বাড়ির নং : n0091 বয়স : 47 লিঙ্গ : পুরুষ	NSE2060556 ফটো উপলব্ধ	627 নাম : দেবজিৎ খাঁ পিতার নাম: চন্দ্র কান্ত খাঁ বাড়ির নং : এন0108 বয়স : 25 লিঙ্গ : পুরুষ	NSE1997857 ফটো উপলব্ধ
628 নাম : চন্দ্রকান্ত খাঁ পিতার নাম: ভূধর খাঁ বাড়ির নং : n0108 বয়স : 67 লিঙ্গ : পুরুষ	NSE2146827 ফটো উপলব্ধ	629 নাম : কাকলী খাঁ স্বামীর নাম: চন্দ্রকান্ত খাঁ বাড়ির নং : n0108 বয়স : 47 লিঙ্গ : মহিলা	FLL2790350 ফটো উপলব্ধ	630 নাম : প্রদীপ খাঁ পিতার নাম: ভূধর খাঁ বাড়ির নং : n0108 বয়স : 51 লিঙ্গ : পুরুষ	WB/17/119/285277 ফটো উপলব্ধ
631 নাম : দিলীপ খাঁ পিতার নাম: ভূধর খাঁ বাড়ির নং : n0108 বয়স : 48 লিঙ্গ : পুরুষ	WB/17/119/285358 ফটো উপলব্ধ	632 নাম : রীনা দাস স্বামীর নাম: রবীন্দ্রনাথ দাস বাড়ির নং : n0041 বয়স : 58 লিঙ্গ : মহিলা	WB/17/119/285250 ফটো উপলব্ধ	633 নাম : অমিতা দাস স্বামীর নাম: বিশ্বনাথ দাস বাড়ির নং : এন0041 বয়স : 38 লিঙ্গ : মহিলা	NSE2274173 ফটো উপলব্ধ
634 নাম : বিশ্বনাথ দাস পিতার নাম: রবীন্দ্রনাথ দাস বাড়ির নং : n0041 বয়স : 40 লিঙ্গ : পুরুষ	FLL2790376 ফটো উপলব্ধ	635 নাম : মিনাকী মন্ডল স্বামীর নাম: বাপী মন্ডল বাড়ির নং : n0105 বয়স : 32 লিঙ্গ : মহিলা	NSE1399302 ফটো উপলব্ধ	636 নাম : বাপী মন্ডল পিতার নাম: বিমল মন্ডল বাড়ির নং : n0105 বয়স : 46 লিঙ্গ : পুরুষ	NSE1829233 ফটো উপলব্ধ
637 নাম : মোহন লাল পাড়ুই পিতার নাম: ধনপতি পাড়ুই বাড়ির নং : n0105 বয়স : 68 লিঙ্গ : পুরুষ	WB/17/119/285351 ফটো উপলব্ধ	638 নাম : মুক্তি পাড়ুই স্বামীর নাম: মোহন লাল পাড়ুই বাড়ির নং : n0105 বয়স : 50 লিঙ্গ : মহিলা	WB/17/119/285352 ফটো উপলব্ধ	639 নাম : নুর খাতুন বিবি স্বামীর নাম: রবিজুল লস্কর বাড়ির নং : n0151 বয়স : 49 লিঙ্গ : মহিলা	NSE1025501 ফটো উপলব্ধ
640 নাম : সাকিনা বেগম স্বামীর নাম: মইনুল লস্কর বাড়ির নং : n0147 বয়স : 82 লিঙ্গ : মহিলা	NSE1025469 ফটো উপলব্ধ	641 নাম : পীযুষ বৈদ্য পিতার নাম: গোবিন্দ বৈদ্য বাড়ির নং : n0039 বয়স : 42 লিঙ্গ : পুরুষ	FLL3168200 ফটো উপলব্ধ	642 নাম : টুস্পা বৈদ্য স্বামীর নাম: পীযুষ বৈদ্য বাড়ির নং : n0039 বয়স : 30 লিঙ্গ : মহিলা	NSE1515428 ফটো উপলব্ধ
643 নাম : প্রীতম বৈদ্য পিতার নাম: গোবিন্দ বৈদ্য বাড়ির নং : n0039 বয়স : 39 লিঙ্গ : পুরুষ	FLL3168192 ফটো উপলব্ধ	644 নাম : কমল কুমার বৈদ্য পিতার নাম: পালান চন্দ্র বৈদ্য বাড়ির নং : n0077 বয়স : 80 লিঙ্গ : পুরুষ	WB/17/119/285138 ফটো উপলব্ধ	645 নাম : প্রভা বৈদ্য স্বামীর নাম: কমল কুমার বৈদ্য বাড়ির নং : n0077 বয়স : 72 লিঙ্গ : মহিলা	WB/17/119/285368 ফটো উপলব্ধ

646 নাম : সুমন কুমার বৈদ্য পিতার নাম: কমল কুমার বৈদ্য বাড়ির নং : n0077 বয়স : 50 লিঙ্গ : পুরুষ ফটো উপলব্ধ	WB/17/119/285410	647 নাম : সুমিতা বৈদ্য(মন্ডল) স্বামীর নাম: সুমন কুমার বৈদ্য বাড়ির নং : n0077 বয়স : 42 লিঙ্গ : মহিলা ফটো উপলব্ধ	NSE0310441	648 নাম : সুদীপ কুমার বৈদ্য পিতার নাম: কমল কুমার বৈদ্য বাড়ির নং : n0077 বয়স : 45 লিঙ্গ : পুরুষ ফটো উপলব্ধ	FLL1398668
649 নাম : টুনা বৈদ্য(বনিক) স্বামীর নাম: সুদীপ কুমার বৈদ্য বাড়ির নং : n0077 বয়স : 35 লিঙ্গ : মহিলা ফটো উপলব্ধ	NSE1515493	650 নাম : রবীন্দ্র বৈদ্য পিতার নাম: বিজয় বৈদ্য বাড়ির নং : n0078 বয়স : 54 লিঙ্গ : পুরুষ ফটো উপলব্ধ	WB/17/119/285193	651 নাম : অনশ্রী বৈদ্য পিতার নাম: প্রদীপ বৈদ্য বাড়ির নং : n00001 বয়স : 25 লিঙ্গ : মহিলা ফটো উপলব্ধ	NSE1965649
652 নাম : কুমা বৈদ্য স্বামীর নাম: শ্রীতম বৈদ্য বাড়ির নং : n0039 বয়স : 35 লিঙ্গ : মহিলা ফটো উপলব্ধ	NSE1733914	653 নাম : অরুনা ভট্টাচার্য্য স্বামীর নাম: জগানন্দ ভট্টাচার্য্য বাড়ির নং : n0107 বয়স : 79 লিঙ্গ : মহিলা ফটো উপলব্ধ	WB/17/119/285137	654 নাম : তপন ভট্টাচার্য্য পিতার নাম: জগানন্দ ভট্টাচার্য্য বাড়ির নং : n0107 বয়স : 54 লিঙ্গ : পুরুষ ফটো উপলব্ধ	WB/17/119/285097
655 নাম : শ্রাবনী ভট্টাচার্য্য স্বামীর নাম: তপন ভট্টাচার্য্য বাড়ির নং : n0107 বয়স : 48 লিঙ্গ : মহিলা ফটো উপলব্ধ	FLL1287796	656 নাম : সুজন মন্ডল পিতার নাম: মলয় কুমার মন্ডল বাড়ির নং : n0001 বয়স : 24 লিঙ্গ : পুরুষ ফটো উপলব্ধ	NSE2087393	657 নাম : মানস মন্ডল পিতার নাম: গৌরহরি মন্ডল বাড়ির নং : n0068 বয়স : 51 লিঙ্গ : পুরুষ ফটো উপলব্ধ	WB/17/119/285122
658 নাম : বিমলা মন্ডল স্বামীর নাম: গৌরহরি মন্ডল বাড়ির নং : n0068 বয়স : 79 লিঙ্গ : মহিলা ফটো উপলব্ধ	WB/17/119/285271	659 নাম : শিবানী মন্ডল স্বামীর নাম: মলয় মন্ডল বাড়ির নং : n0068 বয়স : 43 লিঙ্গ : মহিলা ফটো উপলব্ধ	FLL2790400	660 নাম : রানু মণ্ডল (দাস) স্বামীর নাম: মানস মণ্ডল বাড়ির নং : n0068 বয়স : 44 লিঙ্গ : মহিলা ফটো উপলব্ধ	FLL2722692
661 নাম : খুকু মন্ডল স্বামীর নাম: জয়ানন্দ মন্ডল বাড়ির নং : n0141 বয়স : 57 লিঙ্গ : মহিলা ফটো উপলব্ধ	NSE1629229	662 নাম : বেবী জানা স্বামীর নাম: সুখদেব জানা বাড়ির নং : এন0104 বয়স : 42 লিঙ্গ : মহিলা ফটো উপলব্ধ	NSE2004430	663 নাম : সুনন্দা মোদক স্বামীর নাম: সমর মোদক বাড়ির নং : n0104 বয়স : 62 লিঙ্গ : মহিলা ফটো উপলব্ধ	WB/17/119/285290
664 নাম : সুরজিৎ মোদক পিতার নাম: সমর মোদক বাড়ির নং : n0104 বয়স : 47 লিঙ্গ : পুরুষ ফটো উপলব্ধ	FLL1287846	665 নাম : সোনামনি মোদক স্বামীর নাম: সুরজিৎ মোদক বাড়ির নং : n0104 বয়স : 32 লিঙ্গ : মহিলা ফটো উপলব্ধ	NSE1399476	666 নাম : বিমান মোদক পিতার নাম: প্রভাত মোদক বাড়ির নং : n0104 বয়স : 42 লিঙ্গ : পুরুষ ফটো উপলব্ধ	FLL3326642
667 নাম : শকুন্তলা মোদক স্বামীর নাম: বিমান মোদক বাড়ির নং : n0104 বয়স : 38 লিঙ্গ : মহিলা ফটো উপলব্ধ	FLL3326634	668 নাম : ফারুক মোল্লা পিতার নাম: সিরাজুল মোল্লা বাড়ির নং : n0022 বয়স : 27 লিঙ্গ : পুরুষ ফটো উপলব্ধ	NSE1829282	669 নাম : রবিজুল লস্কর মায়ের নাম: সাকিনা বেওয়া বাড়ির নং : n0150 বয়স : 52 লিঙ্গ : পুরুষ ফটো উপলব্ধ	NSE1025493
670 নাম : সিরাজুল লস্কর মায়ের নাম: সাকিনা বেওয়া বাড়ির নং : n0148 বয়স : 62 লিঙ্গ : পুরুষ ফটো উপলব্ধ	NSE1025477	671 নাম : রহিম লস্কর পিতার নাম: সিরাজুল লস্কর বাড়ির নং : n0148 বয়স : 36 লিঙ্গ : পুরুষ ফটো উপলব্ধ	NSE1106681	672 নাম : নাজমা বিবি স্বামীর নাম: রহিম লস্কর বাড়ির নং : n0148 বয়স : 32 লিঙ্গ : মহিলা ফটো উপলব্ধ	NSE1399468
673 নাম : ছলিম লস্কর পিতার নাম: সিরাজুল লস্কর বাড়ির নং : n0148 বয়স : 32 লিঙ্গ : পুরুষ ফটো উপলব্ধ	NSE1399435	674 নাম : আশিয়া বিবি লস্কর স্বামীর নাম: সিরাজুল লস্কর বাড়ির নং : n0149 বয়স : 54 লিঙ্গ : মহিলা ফটো উপলব্ধ	NSE1025485	675 নাম : মনসুর লস্কর পিতার নাম: রবিজুল লস্কর বাড়ির নং : n0150 বয়স : 29 লিঙ্গ : পুরুষ ফটো উপলব্ধ	NSE1829266

676 নাম : হোসনেহারা সিরি স্বামীর নাম : হুমায়ুন কবীর বাড়ির নং : এন0148 বয়স : 29 লিঙ্গ : মহিলা	NSE1974062 ফটো উপলব্ধ	677 নাম : তুয়া সরদার পিতার নাম : সুনজিৎ সরদার বাড়ির নং : n0101 বয়স : 27 লিঙ্গ : মহিলা	NSE1829316 ফটো উপলব্ধ	678 নাম : মিলন সর্দার পিতার নাম : বিমল সর্দার বাড়ির নং : n0099 বয়স : 64 লিঙ্গ : পুরুষ	NSE2454387 ফটো উপলব্ধ
679 নাম : সুশীতা সরদার স্বামীর নাম : বাপন সরদার বাড়ির নং : n0099 বয়স : 31 লিঙ্গ : মহিলা	ARN1375955 ফটো উপলব্ধ	680 নাম : রনজিৎ সর্দার পিতার নাম : মনুখ সর্দার বাড়ির নং : n0097 বয়স : 71 লিঙ্গ : পুরুষ	WB/17/119/285432 ফটো উপলব্ধ	681 নাম : শ্যামলী সর্দার স্বামীর নাম : রনজিৎ সর্দার বাড়ির নং : n0097 বয়স : 59 লিঙ্গ : মহিলা	WB/17/119/285414 ফটো উপলব্ধ
682 নাম : রবীন সর্দার পিতার নাম : মনুখ সর্দার বাড়ির নং : n0097 বয়স : 66 লিঙ্গ : পুরুষ	WB/17/119/285199 ফটো উপলব্ধ	683 নাম : উর্মিলা সরদার স্বামীর নাম : রবীন সরদার বাড়ির নং : n0097 বয়স : 43 লিঙ্গ : মহিলা	FLL3416351 ফটো উপলব্ধ	684 নাম : সুমন সরদার পিতার নাম : রনজিৎ সরদার বাড়ির নং : n0097 বয়স : 32 লিঙ্গ : পুরুষ	NSE1399336 ফটো উপলব্ধ
685 নাম : উত্তরা সর্দার স্বামীর নাম : বিমল সর্দার বাড়ির নং : n0099 বয়স : 91 লিঙ্গ : মহিলা	WB/17/119/285146 ফটো উপলব্ধ	686 নাম : অঞ্জলী সর্দার স্বামীর নাম : মিলন সর্দার বাড়ির নং : n0099 বয়স : 57 লিঙ্গ : মহিলা	FLL0463513 ফটো উপলব্ধ	687 নাম : চম্পা সর্দার পিতার নাম : মিলন সর্দার বাড়ির নং : n0099 বয়স : 43 লিঙ্গ : মহিলা	FLL2790459 ফটো উপলব্ধ
688 নাম : স্বপন সর্দার পিতার নাম : বিমল সর্দার বাড়ির নং : n0099 বয়স : 51 লিঙ্গ : পুরুষ	WB/17/119/285185 ফটো উপলব্ধ	689 নাম : প্রবীর কুমার সরদার পিতার নাম : বিমল সরদার বাড়ির নং : n0099 বয়স : 57 লিঙ্গ : পুরুষ	WB/17/119/285293 ফটো উপলব্ধ	690 নাম : স্বপা সরদার স্বামীর নাম : প্রবীর সরদার বাড়ির নং : n0099 বয়স : 47 লিঙ্গ : মহিলা	FLL3326659 ফটো উপলব্ধ
691 নাম : বাপন সরদার পিতার নাম : মিলন সরদার বাড়ির নং : n0099 বয়স : 36 লিঙ্গ : পুরুষ	FLL3416310 ফটো উপলব্ধ	692 নাম : সঞ্জিত সর্দার পিতার নাম : মনুখ সর্দার বাড়ির নং : n0101 বয়স : 64 লিঙ্গ : পুরুষ	WB/17/119/285376 ফটো উপলব্ধ	693 নাম : শান্তনা সর্দার স্বামীর নাম : সঞ্জিত সর্দার বাড়ির নং : n0101 বয়স : 59 লিঙ্গ : মহিলা	WB/17/119/285327 ফটো উপলব্ধ
694 নাম : জয়া সরদার পিতার নাম : সঞ্জিত সরদার বাড়ির নং : n0101 বয়স : 37 লিঙ্গ : মহিলা	FLL3416369 ফটো উপলব্ধ	695 নাম : বাপী সর্দার পিতার নাম : নির্মল সর্দার বাড়ির নং : n0098 বয়স : 58 লিঙ্গ : পুরুষ	FLL2790442 ফটো উপলব্ধ	696 নাম : বৃহস্পতি সরদার স্বামীর নাম : সন্তু সরদার বাড়ির নং : n0098 বয়স : 38 লিঙ্গ : মহিলা	NSE1515386 ফটো উপলব্ধ
697 নাম : সাগরিকা সর্দার স্বামীর নাম : বাপী সর্দার বাড়ির নং : n0098 বয়স : 53 লিঙ্গ : মহিলা	FLL1287945 ফটো উপলব্ধ	698 নাম : সন্তু সর্দার পিতার নাম : বাপী সর্দার বাড়ির নং : n0098 বয়স : 38 লিঙ্গ : পুরুষ	NSE1515360 ফটো উপলব্ধ	699 নাম : বরুণ সর্দার পিতার নাম : বাপী সর্দার বাড়ির নং : n0098 বয়স : 36 লিঙ্গ : পুরুষ	NSE1515345 ফটো উপলব্ধ
700 নাম : সুপ্রিয়া সর্দার স্বামীর নাম : বরুণ সর্দার বাড়ির নং : n0098 বয়স : 30 লিঙ্গ : মহিলা	NSE1515352 ফটো উপলব্ধ	701 নাম : মিলন সিকদার পিতার নাম : বিভূতি সিকদার বাড়ির নং : n0084 বয়স : 63 লিঙ্গ : পুরুষ	WB/17/119/285320 ফটো উপলব্ধ	702 নাম : মমতা সিকদার স্বামীর নাম : মিলন সিকদার বাড়ির নং : n0084 বয়স : 55 লিঙ্গ : মহিলা	WB/17/119/285441 ফটো উপলব্ধ
703 নাম : অভিষেক সিকদার পিতার নাম : মিলন সিকদার বাড়ির নং : n0084 বয়স : 36 লিঙ্গ : পুরুষ	NSE1025410 ফটো উপলব্ধ	704 নাম : সুভোচনা হালদার স্বামীর নাম : রবীন হালদার বাড়ির নং : n0109 বয়স : 49 লিঙ্গ : মহিলা	NSE1733963 ফটো উপলব্ধ	705 নাম : বুনু হালদার স্বামীর নাম : প্রশান্ত হালদার বাড়ির নং : n0172 বয়স : 44 লিঙ্গ : মহিলা	NSE1882067 ফটো উপলব্ধ

706 নাম : স্মিতিকা হালদার স্বামীর নাম: বিপ্লব হালদার বাড়ির নং : n0164 বয়স : 31 লিঙ্গ : মহিলা	NSE1641604 ফটো উপলব্ধ	707 নাম : যুগল হালদার পিতার নাম: ধীরেন হালদার বাড়ির নং : n0038 বয়স : 67 লিঙ্গ : পুরুষ	WB/17/119/285406 ফটো উপলব্ধ	708 নাম : লিপিকা হালদার স্বামীর নাম: যুগল হালদার বাড়ির নং : n0038 বয়স : 53 লিঙ্গ : মহিলা	WB/17/119/285407 ফটো উপলব্ধ
709 নাম : বিপ্লব হালদার পিতার নাম: যুগোল কিশোর হালদার বাড়ির নং : n0038 বয়স : 33 লিঙ্গ : পুরুষ	NSE1276344 ফটো উপলব্ধ	710 নাম : কুমারেশ হালদার পিতার নাম: জিবানন্দ হালদার বাড়ির নং : n0062 বয়স : 79 লিঙ্গ : পুরুষ	WB/17/119/285278 ফটো উপলব্ধ	711 নাম : বাসন্তী হালদার স্বামীর নাম: কুমারেশ হালদার বাড়ির নং : n0062 বয়স : 64 লিঙ্গ : মহিলা	WB/17/119/285255 ফটো উপলব্ধ
712 নাম : পুলক হালদার পিতার নাম: কুমারেশ হালদার বাড়ির নং : n0062 বয়স : 49 লিঙ্গ : পুরুষ	WB/17/119/285095 ফটো উপলব্ধ	713 নাম : সন্তোষীমা হালদার স্বামীর নাম: পুলক হালদার বাড়ির নং : n0062 বয়স : 35 লিঙ্গ : মহিলা	NSE1276435 ফটো উপলব্ধ	714 নাম : আনন্দ হালদার পিতার নাম: দুর্গা হালদার বাড়ির নং : n0109 বয়স : 64 লিঙ্গ : পুরুষ	WB/17/119/285479 ফটো উপলব্ধ
715 নাম : মনিকা হালদার স্বামীর নাম: আনন্দ হালদার বাড়ির নং : n0109 বয়স : 47 লিঙ্গ : মহিলা	WB/17/119/285421 ফটো উপলব্ধ	716 নাম : রবীন হালদার পিতার নাম: দুর্গা হালদার বাড়ির নং : n0109 বয়স : 56 লিঙ্গ : পুরুষ	WB/17/119/285484 ফটো উপলব্ধ	717 নাম : তাপসী হালদার স্বামীর নাম: সুজিত হালদার বাড়ির নং : n0153 বয়স : 50 লিঙ্গ : মহিলা	WB/17/119/534377 ফটো উপলব্ধ
718 নাম : প্রদীপ্তা কয়াল পিতার নাম: তাপস কয়াল বাড়ির নং : 129 বয়স : 20 লিঙ্গ : মহিলা	NSE2485282 ফটো উপলব্ধ	719 নাম : নাসিমা খাতুন স্বামীর নাম: মনসুর লস্কর বাড়ির নং : আমিনা বয়স : 21 লিঙ্গ : মহিলা	NSE2535888 ফটো উপলব্ধ	720 নাম : অমিতাভ কয়াল পিতার নাম: রামমোহন কয়াল বাড়ির নং : নং123 বয়স : 19 লিঙ্গ : পুরুষ	NSE2521227 ফটো উপলব্ধ
721 নাম : প্রলয় কয়াল পিতার নাম: তুহিন কয়াল বাড়ির নং : এন0069 বয়স : 19 লিঙ্গ : পুরুষ	NSE2521235 ফটো উপলব্ধ	722 নাম : চয়ন কয়াল পিতার নাম: চিত্তরঞ্জন কয়াল বাড়ির নং : এন0058 বয়স : 19 লিঙ্গ : পুরুষ	NSE2521599 ফটো উপলব্ধ	723 নাম : বাবলি কয়াল পিতার নাম: সিদ্ধার্থ শঙ্কর কয়াল বাড়ির নং : এন0095 বয়স : 19 লিঙ্গ : মহিলা	NSE2523405 ফটো উপলব্ধ
724 নাম : অমিত সর্দার পিতার নাম: রবীন সর্দার বাড়ির নং : এন0097 বয়স : 21 লিঙ্গ : পুরুষ	NSE2543114 ফটো উপলব্ধ				

নির্বাচক সংখ্যার সারসংক্ষেপ :

A) নির্বাচকের সংখ্যা :

	নির্বাচক তালিকার প্রকৃতি	নির্বাচক তালিকার পরিচিতি :	নির্বাচকের সংখ্যা :			
			পুরুষ	মহিলা	তৃতীয় লিঙ্গ	মোট
I	মূল তালিকা	মূল তালিকা	বিশেষ নিবিড় সংশোধনী ২০২৬-এর চূড়ান্ত ভোটার তালিকা			
II	1- সংযোজন তালিকা	সংযোজনী 1	বিশেষ সংক্ষিপ্ত সংশোধন 2026			
III	2- বিয়োজন তালিকা	সংযোজনী 1	বিশেষ সংক্ষিপ্ত সংশোধন 2026			
IV	'লিঙ্গ ক্ষেত্রের' পরিবর্তনের কারণে পার্থক্য		0	0	0	0
নির্বাচকের মোট সংখ্যা (I+II-III+IV)			362	362	0	724

B) ক্রটি সংশোধনের সংখ্যা :

নির্বাচক তালিকার প্রকৃতি	নির্বাচক তালিকার পরিচিতি :	ক্রটি সংশোধনের সংখ্যা :
সংযোজনী 1	বিশেষ সংক্ষিপ্ত সংশোধন 2026	0

নির্বাচক নিবন্ধন আধিকারিকের স্বাক্ষর

E-মৃত, S-স্থানান্তরিত, R-একাধিকবার অন্তর্ভুক্ত, M-নিখোঁজ, Q-যোগ্য নহে