

নির্বাচক তালিকা 2026 S25 পশ্চিমবঙ্গ

বিধানসভা নির্বাচনক্ষেত্রের নং, নাম ও সংরক্ষণের স্থিতি : 144 - ফলতা (সাধারণ)		অংশ নং : 16																			
বিধানসভা নির্বাচনক্ষেত্রটি যে লোকসভা নির্বাচনক্ষেত্রের / ক্ষেত্রসমূহের অন্তর্ভুক্ত তার নং, নাম ও সংরক্ষণ স্থিতি : 21 - ডায়মণ্ডহারবার (সাধারণ)																					
1. সংশোধনের পূর্ণ বিবরণ																					
সংশোধনের বৎসর :	2026	নির্বাচক তালিকার পরিচিতি :																			
ভিত্তি তারিখ :	01-01-2026	বিশেষ নিবিড় সংশোধনী ২০২৬-এর চূড়ান্ত ভোটার তালিকা																			
সংশোধনের প্রকৃতি :	বিশেষ নিবিড় সংশোধনী 2026																				
প্রকাশনার তারিখ :	28-02-2026																				
2. অংশ ও নির্বাচনী এলাকার পূর্ণ বিবরণ :																					
অংশের ভাগ নং ও নাম :																					
1-8 নং মামুদপুর পশ্চিম পাড়া		<table border="1" style="width: 100%; border-collapse: collapse;"> <tr> <td>প্রধান শহর/গ্রাম</td> <td>: মামুদপুর</td> </tr> <tr> <td>ওয়ার্ড</td> <td>:</td> </tr> <tr> <td>থানা</td> <td>: ফলতা</td> </tr> <tr> <td>গ্রাম পঞ্চগয়েত</td> <td>: মল্লিকপুর</td> </tr> <tr> <td>ব্লক</td> <td>: ফলতা</td> </tr> <tr> <td>মহকুমা</td> <td>: ডায়মন্ড হারবার</td> </tr> <tr> <td>জেলা</td> <td>: দক্ষিণ 24 পরগণা</td> </tr> <tr> <td>পিন</td> <td>: 743504</td> </tr> </table>				প্রধান শহর/গ্রাম	: মামুদপুর	ওয়ার্ড	:	থানা	: ফলতা	গ্রাম পঞ্চগয়েত	: মল্লিকপুর	ব্লক	: ফলতা	মহকুমা	: ডায়মন্ড হারবার	জেলা	: দক্ষিণ 24 পরগণা	পিন	: 743504
প্রধান শহর/গ্রাম	: মামুদপুর																				
ওয়ার্ড	:																				
থানা	: ফলতা																				
গ্রাম পঞ্চগয়েত	: মল্লিকপুর																				
ব্লক	: ফলতা																				
মহকুমা	: ডায়মন্ড হারবার																				
জেলা	: দক্ষিণ 24 পরগণা																				
পিন	: 743504																				
3. ভোট গ্রহন কেন্দ্রের পূর্ণ বিবরণ :																					
ভোট গ্রহন কেন্দ্রের নং, নাম :		ভোট গ্রহন কেন্দ্রের শ্রেণী :		সাধারণ																	
16 - মামুদপুর উমারানী হাইস্কুল		এই অংশে সহায়ক ভোটগ্রহন কেন্দ্রের সংখ্যা		0																	
ভোট গ্রহন কেন্দ্রের ঠিকানা :		:																			
মামুদপুর উমারানী হাইস্কুল, রুম-২, মামুদপুর																					
4. নির্বাচকের সংখ্যা :																					
প্রথম ক্রমিক নং	শেষ ক্রমিক নং	মোট সংখ্যা																			
		পুরুষ	মহিলা	তৃতীয় লিঙ্গ	মোট																
1	972	507	457	0	964																

নির্বাচক নিবন্ধন আধিকারিকের স্বাক্ষর

Nazri Naksha

Google Map View

Nazri Naksha

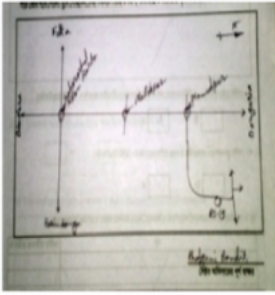

Google Map View

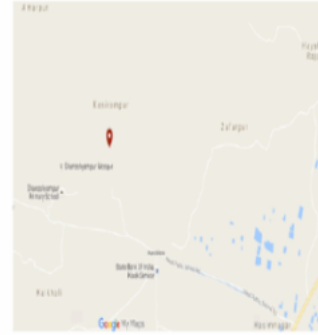

Polling Station Building Front View

Polling Station Front View

Polling Station Building Front View



Polling Station Front View



Cad View

Key MAP View

CAD View



Key MAP View

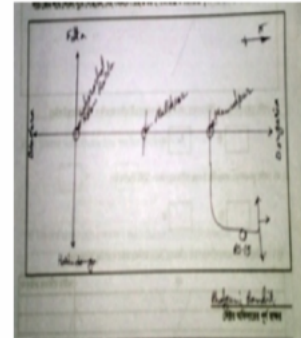

বিধানসভা নির্বাচনক্ষেত্রের নং, নাম : 144-ফলতা
ভাগ নং, নাম : 1-8 নং মামুদপুর পশ্চিম পাড়া

1 নাম : সালমা বিবি স্বামীর নাম : মিরজা হুমায়ুন বাড়ির নং : n0214 বয়স : 28 লিঙ্গ : মহিলা	ARN1773357 ফটো উপলব্ধ	2 নাম : হালিমা বিবি স্বামীর নাম : আরজিব সেখ বাড়ির নং : n0221 বয়স : 31 লিঙ্গ : মহিলা	ARN1809334 ফটো উপলব্ধ	3 নাম : মনোয়ারা বিবি স্বামীর নাম : বপি সেখ বাড়ির নং : n0226 বয়স : 31 লিঙ্গ : মহিলা	ARN1809565 ফটো উপলব্ধ
4 নাম : এসমোতারা খাতুন পিতার নাম : কৌশিক সেখ বাড়ির নং : n0199 বয়স : 39 লিঙ্গ : মহিলা	ARN1178029 ফটো উপলব্ধ	5 নাম : রাজু সেখ মায়ের নাম : এসমোতারা খাতুন বাড়ির নং : এন0199 বয়স : 26 লিঙ্গ : পুরুষ	ARN2116408 ফটো উপলব্ধ	6 নাম : মোর্তজা খাঁ পিতার নাম : নাজির আলি খাঁ বাড়ির নং : n0122 বয়স : 27 লিঙ্গ : পুরুষ	ARN1809326 ফটো উপলব্ধ
7 নাম : জানে আলম সেখ পিতার নাম : আলি আসগার সেখ বাড়ির নং : n0122 বয়স : 39 লিঙ্গ : পুরুষ	ARN1321538 ফটো উপলব্ধ	8 নাম : ফিরোজা বিবি স্বামীর নাম : জাকির হোসেন খাঁ বাড়ির নং : n0122 বয়স : 51 লিঙ্গ : মহিলা	ARN2083962 ফটো উপলব্ধ	9 নাম : ফিরোজা খান পিতার নাম : জাকির হোসেন খান বাড়ির নং : n0122 বয়স : 28 লিঙ্গ : পুরুষ	ARN1608421 ফটো উপলব্ধ
10 নাম : নূরেল খাঁ পিতার নাম : সাধু খাঁ বাড়ির নং : n0122 বয়স : 61 লিঙ্গ : পুরুষ	WB/17/118/030821 ফটো উপলব্ধ	11 নাম : নূরহামিদ খাঁ পিতার নাম : সাধু খাঁ বাড়ির নং : n0122 বয়স : 58 লিঙ্গ : পুরুষ	WB/17/118/030037 ফটো উপলব্ধ	12 নাম : শাহানারা বিবি খাঁ স্বামীর নাম : নূরহামিদ খাঁ বাড়ির নং : n0122 বয়স : 51 লিঙ্গ : মহিলা	WB/17/118/030474 ফটো উপলব্ধ
13 নাম : জাকির হোসেন খাঁ পিতার নাম : সাধু খাঁ বাড়ির নং : n0122 বয়স : 55 লিঙ্গ : পুরুষ	WB/17/118/030074 ফটো উপলব্ধ	14 নাম : রাজু খাঁ পিতার নাম : জাকির হোসেন খাঁ বাড়ির নং : n0122 বয়স : 31 লিঙ্গ : পুরুষ	ARN1521509 ফটো উপলব্ধ	15 নাম : নাজির আলি খাঁ পিতার নাম : সাধু খাঁ বাড়ির নং : n0122 বয়স : 52 লিঙ্গ : পুরুষ	GPR1125129 ফটো উপলব্ধ
16 নাম : জাহাঙ্গীর খাঁ পিতার নাম : সাধু খাঁ বাড়ির নং : n0122 বয়স : 50 লিঙ্গ : পুরুষ	WB/17/118/030492 ফটো উপলব্ধ	17 নাম : ডালিয়া খাতুন পিতার নাম : সাধু খাঁ বাড়ির নং : n0122 বয়স : 36 লিঙ্গ : মহিলা	GPR2644631 ফটো উপলব্ধ	18 নাম : সাকিলা খাঁ স্বামীর নাম : নাজির খাঁ বাড়ির নং : n0122 বয়স : 50 লিঙ্গ : মহিলা	GPR1125103 ফটো উপলব্ধ
19 নাম : জাকিরিয়া সেখ পিতার নাম : আলি আসগার সেখ বাড়ির নং : n0122 বয়স : 32 লিঙ্গ : পুরুষ	ARN1416957 ফটো উপলব্ধ	20 নাম : মনিরুল খাঁ পিতার নাম : নূর হামিদ খাঁ বাড়ির নং : n0122 বয়স : 39 লিঙ্গ : পুরুষ	GPR2644771 ফটো উপলব্ধ	21 নাম : অনুজা বিবি স্বামীর নাম : মনিরুল খান বাড়ির নং : n0122 বয়স : 38 লিঙ্গ : মহিলা	ARN1233196 ফটো উপলব্ধ
22 নাম : মুসিবুল খাঁ পিতার নাম : নূরহামিদ খাঁ বাড়ির নং : n0122 বয়স : 31 লিঙ্গ : পুরুষ	ARN1521541 ফটো উপলব্ধ	23 নাম : রাবিয়া বিবি স্বামীর নাম : জাগরিয়া সেখ বাড়ির নং : n0122 বয়স : 31 লিঙ্গ : মহিলা	ARN1521533 ফটো উপলব্ধ	24 নাম : মারুফা খাতুন পিতার নাম : মৌলান সেখ বাড়ির নং : এন00001 বয়স : 24 লিঙ্গ : মহিলা	ARN2180545 ফটো উপলব্ধ
25 নাম : উর্মিলা খাতুন পিতার নাম : সেখ সোবান আলি বাড়ির নং : এন000 বয়স : 22 লিঙ্গ : মহিলা	ARN2220044 ফটো উপলব্ধ	26 নাম : সারিকা খাতুন পিতার নাম : সাইফুদ্দিন সেখ বাড়ির নং : এন0000 বয়স : 22 লিঙ্গ : মহিলা	ARN2220093 ফটো উপলব্ধ	27 নাম : সারিকা খাতুন পিতার নাম : সাইফুদ্দিন সেখ বাড়ির নং : এন0000 বয়স : 22 লিঙ্গ : মহিলা	ARN2220101 ফটো উপলব্ধ
28 নাম : পুতুল খাতুন মায়ের নাম : সৈয়দ আরজিব বিবি বাড়ির নং : এন0000 বয়স : 31 লিঙ্গ : মহিলা	ARN2219608 ফটো উপলব্ধ	29 নাম : অনোয়ারা খাতুন পিতার নাম : সৈয়দ আরজিব সেখ বাড়ির নং : এন0000 বয়স : 28 লিঙ্গ : মহিলা	ARN2219624 ফটো উপলব্ধ	30 নাম : রিংকি সেখ পিতার নাম : সাইফুদ্দিন সেখ বাড়ির নং : 4 নং বয়স : 24 লিঙ্গ : মহিলা	TQB1707587 ফটো উপলব্ধ

বিধানসভা নির্বাচনক্ষেত্রের নং, নাম : 144-ফলতা
ভাগ নং, নাম : 1-8 নং মামুদপুর পশ্চিম পাড়া

31	ARN2220002	ফটো উপলব্ধ	নাম : সারিকা খাতুন পিতার নাম: আনোয়ার সেখ বাড়ির নং : এন0000 বয়স : 23 লিঙ্গ : মহিলা
32	ARN2221224	ফটো উপলব্ধ	নাম : জাহিদা খাতুন পিতার নাম: আসগার আলি সেখ বাড়ির নং : এন0000 বয়স : 23 লিঙ্গ : মহিলা
33	ARN2221273	ফটো উপলব্ধ	নাম : রওসোনারা খাতুন পিতার নাম: খলিল সেখ বাড়ির নং : এন0000 বয়স : 22 লিঙ্গ : মহিলা
34	ARN2221208	ফটো উপলব্ধ	নাম : সোনিয়া খাতুন পিতার নাম: ইসরাফিল শেখ বাড়ির নং : এন0000 বয়স : 22 লিঙ্গ : মহিলা
35	ARN2221299	ফটো উপলব্ধ	নাম : আসমানী খাতুন পিতার নাম: আজিজুল ক্ব বাড়ির নং : এন0000 বয়স : 23 লিঙ্গ : মহিলা
36	ARN2221307	ফটো উপলব্ধ	নাম : নর্গিস খাতুন পিতার নাম: দৌলত আলি সেখ বাড়ির নং : এন0000 বয়স : 22 লিঙ্গ : মহিলা
37	ARN2220309	ফটো উপলব্ধ	নাম : ইয়াসমিনা খাতুন পিতার নাম: রুসিদ খাতুন বাড়ির নং : এন0000 বয়স : 22 লিঙ্গ : মহিলা
38	ARN2182434	ফটো উপলব্ধ	নাম : সায়রাবানু খাতুন বিবি স্বামীর নাম: নুর নবি সেখ বাড়ির নং : এন0000 বয়স : 31 লিঙ্গ : মহিলা
39	ARN1828979	ফটো উপলব্ধ	নাম : রেবেকা দাস স্বামীর নাম: তন্ময় দাস বাড়ির নং : n0232 বয়স : 31 লিঙ্গ : মহিলা
40	WB/17/118/030240	ফটো উপলব্ধ	নাম : শৈলেন চন্দ্র নাথ পিতার নাম: নলিনী নাথ বাড়ির নং : n0120 বয়স : 78 লিঙ্গ : পুরুষ
41	ARN1703842	ফটো উপলব্ধ	নাম : সুপর্ণা নাথ স্বামীর নাম: ত্রিদীপ কুমার নাথ বাড়ির নং : n0120 বয়স : 29 লিঙ্গ : মহিলা
42	ARN1608744	ফটো উপলব্ধ	নাম : তনুশ্রী নাথ স্বামীর নাম: সুদীপ নাথ বাড়ির নং : n0120 বয়স : 31 লিঙ্গ : মহিলা
43	ARN1897933	ফটো উপলব্ধ	নাম : সুকুমার দেবনাথ পিতার নাম: নলিনী কান্ত দেবনাথ বাড়ির নং : n0120 বয়স : 65 লিঙ্গ : পুরুষ
44	WB/17/118/030508	ফটো উপলব্ধ	নাম : মিঠু দেবনাথ স্বামীর নাম: সুকুমার দেবনাথ বাড়ির নং : n0120 বয়স : 57 লিঙ্গ : মহিলা
45	ARN2374072	ফটো উপলব্ধ	নাম : কবিতা নাথ স্বামীর নাম: শৈলেন চন্দ্র নাথ বাড়ির নং : n0120 বয়স : 61 লিঙ্গ : মহিলা
46	ARN1897834	ফটো উপলব্ধ	নাম : সুজীত কুমার নাথ পিতার নাম: শৈলেন নাথ বাড়ির নং : n0120 বয়স : 56 লিঙ্গ : পুরুষ
47	ARN1897842	ফটো উপলব্ধ	নাম : সুজাতা নাথ স্বামীর নাম: সুজীত কুমার নাথ বাড়ির নং : n0120 বয়স : 51 লিঙ্গ : মহিলা
48	ARN1321454	ফটো উপলব্ধ	নাম : সুদীপ নাথ পিতার নাম: সুজিত নাথ বাড়ির নং : n0120 বয়স : 33 লিঙ্গ : পুরুষ
49	ARN1321447	ফটো উপলব্ধ	নাম : ত্রিদীপ কুমার নাথ পিতার নাম: সুজীত কুমার নাথ বাড়ির নং : n0120 বয়স : 32 লিঙ্গ : পুরুষ
50	ARN0064212	ফটো উপলব্ধ	নাম : রুমা নাথ স্বামীর নাম: অমিত নাথ বাড়ির নং : n0120 বয়স : 38 লিঙ্গ : মহিলা
51	GPR2220093	ফটো উপলব্ধ	নাম : স্বরূপ নাথ পিতার নাম: সুকুমার দেবনাথ বাড়ির নং : n0120 বয়স : 42 লিঙ্গ : পুরুষ
52	ARN1521624	ফটো উপলব্ধ	নাম : করবী নাথ স্বামীর নাম: স্বরূপ নাথ বাড়ির নং : n0120 বয়স : 39 লিঙ্গ : মহিলা
53	ARN2083764	ফটো উপলব্ধ	নাম : অমিত নাথ পিতার নাম: শৈলেন চন্দ্র নাথ বাড়ির নং : n0120 বয়স : 48 লিঙ্গ : পুরুষ
54	ARN1178136	ফটো উপলব্ধ	নাম : সেখ আবিদ হোসেন পিতার নাম: আবু তৈয়েব সেখ বাড়ির নং : n0120 বয়স : 33 লিঙ্গ : পুরুষ
55	ARN1773407	ফটো উপলব্ধ	নাম : সাইদা বিবি স্বামীর নাম: মুশারফ সেখ বাড়ির নং : n0219 বয়স : 28 লিঙ্গ : মহিলা
56	ARN1619071	ফটো উপলব্ধ	নাম : গোলসান বিবি স্বামীর নাম: মুকিম আলি সেখ বাড়ির নং : n0001 বয়স : 32 লিঙ্গ : মহিলা
57	ARN2219970	ফটো উপলব্ধ	নাম : মানুফা বিবি স্বামীর নাম: মুশিদ সেখ বাড়ির নং : এন0000 বয়স : 24 লিঙ্গ : মহিলা
58	ARN2180743	ফটো উপলব্ধ	নাম : ইন্দ্রজিৎ হালদার পিতার নাম: অভিজিৎ হালদার বাড়ির নং : এন001 বয়স : 22 লিঙ্গ : পুরুষ
59	ARN1898014	ফটো উপলব্ধ	নাম : শাহরন বিবি স্বামীর নাম: সুব্রত সেখ বাড়ির নং : n0153 বয়স : 59 লিঙ্গ : মহিলা
60	ARN1233287	ফটো উপলব্ধ	নাম : মুসলিমা খাতুন পিতার নাম: সুব্রত সেখ বাড়ির নং : এন0000 বয়স : 32 লিঙ্গ : মহিলা

বিধানসভা নির্বাচনক্ষেত্রের নং, নাম : 144-ফলতা
ভাগ নং, নাম : 1-8 নং মামুদপুর পশ্চিম পাড়া

61 নাম : মানসুরা বিবি স্বামীর নাম : আব্দুল হামিদ বাবুর নং : এন0001 বয়স : 29 লিঙ্গ : মহিলা	ARN2273043 ফটো উপলব্ধ	62 নাম : আরজান বিবি সেখ পিতার নাম : আবদুল রহমান সেখ বাবুর নং : এন0001 বয়স : 32 লিঙ্গ : মহিলা	ARN2272946 ফটো উপলব্ধ	63 নাম : আসলাম সেখ পিতার নাম : ইয়াসিন সেখ বাবুর নং : n0217 বয়স : 27 লিঙ্গ : পুরুষ	ARN1773381 ফটো উপলব্ধ
64 নাম : রসিদা বেগম স্বামীর নাম : মুইবুল সেখ বাবুর নং : n0189 বয়স : 53 লিঙ্গ : মহিলা	ARN2153120 ফটো উপলব্ধ	65 নাম : মনিরুল সেখ পিতার নাম : মুইবুল সেখ বাবুর নং : n0189 বয়স : 29 লিঙ্গ : পুরুষ	ARN1521434 ফটো উপলব্ধ	66 নাম : সাহিলা সেখ স্বামীর নাম : রাজু সেখ বাবুর নং : n0189 বয়স : 43 লিঙ্গ : মহিলা	GPR1495902 ফটো উপলব্ধ
67 নাম : সুশান্ত মণ্ডল পিতার নাম : পঞ্চানন মণ্ডল বাবুর নং : n0099 বয়স : 65 লিঙ্গ : পুরুষ	WB/17/118/030435 ফটো উপলব্ধ	68 নাম : সুজাতা মণ্ডল স্বামীর নাম : সুশান্ত মণ্ডল বাবুর নং : n0099 বয়স : 57 লিঙ্গ : মহিলা	WB/17/118/030025 ফটো উপলব্ধ	69 নাম : মানস মন্ডল পিতার নাম : সুশান্ত মন্ডল বাবুর নং : n0099 বয়স : 38 লিঙ্গ : পুরুষ	ARN0064246 ফটো উপলব্ধ
70 নাম : বসির উদ্দিন মুফতি পিতার নাম : নাজিমউদ্দিন মুক্তি বাবুর নং : n0100 বয়স : 58 লিঙ্গ : পুরুষ	ARN2083905 ফটো উপলব্ধ	71 নাম : রওসোনারা মুফতি স্বামীর নাম : নাসির উদ্দিন মুফতি বাবুর নং : n0100 বয়স : 55 লিঙ্গ : মহিলা	ARN2083863 ফটো উপলব্ধ	72 নাম : সামসুদ্দিন মুফতি পিতার নাম : নাজিমউদ্দিন মুক্তি বাবুর নং : n0100 বয়স : 55 লিঙ্গ : পুরুষ	ARN2083947 ফটো উপলব্ধ
73 নাম : সুহানা পারভীন পিতার নাম : সেখ আলতাব হোসেন বাবুর নং : n0100 বয়স : 24 লিঙ্গ : মহিলা	ARN2016517 ফটো উপলব্ধ	74 নাম : রমিজ মুফতি পিতার নাম : বসির উদ্দিন মুফতি বাবুর নং : n0100 বয়স : 25 লিঙ্গ : পুরুষ	ARN2017309 ফটো উপলব্ধ	75 নাম : আপসার হোসেন সেখ পিতার নাম : সেখ আবু তৈয়েব বাবুর নং : n0100 বয়স : 48 লিঙ্গ : পুরুষ	ARN2083871 ফটো উপলব্ধ
76 নাম : জামিলা বিবি স্বামীর নাম : আপসার হোসেন সেখ বাবুর নং : n0100 বয়স : 37 লিঙ্গ : মহিলা	GPR2644649 ফটো উপলব্ধ	77 নাম : সখি বিবি স্বামীর নাম : সামসুদ্দিন মুফতি বাবুর নং : n0100 বয়স : 37 লিঙ্গ : মহিলা	GPR2644532 ফটো উপলব্ধ	78 নাম : আবদুল্লা মুফতি পিতার নাম : নাসির মুফতি বাবুর নং : n0100 বয়স : 35 লিঙ্গ : পুরুষ	ARN1047620 ফটো উপলব্ধ
79 নাম : নাজিমা মুক্তি স্বামীর নাম : বসির উদ্দিন মুক্তি বাবুর নং : n0100 বয়স : 51 লিঙ্গ : মহিলা	WB/17/118/030835 ফটো উপলব্ধ	80 নাম : কামরুদ্দিন মুফতি পিতার নাম : নাজিমউদ্দিন মুফতি বাবুর নং : n0100 বয়স : 48 লিঙ্গ : পুরুষ	ARN1898055 ফটো উপলব্ধ	81 নাম : সাকিনা বিবি স্বামীর নাম : আবুতৈয়েব সেখ বাবুর নং : n0100 বয়স : 66 লিঙ্গ : মহিলা	GPR2531655 ফটো উপলব্ধ
82 নাম : সেখ আলতাব হোসেন পিতার নাম : আবুতৈয়েব সেখ বাবুর নং : n0100 বয়স : 52 লিঙ্গ : পুরুষ	ARN2083913 ফটো উপলব্ধ	83 নাম : মনুয়ারা বিবি স্বামীর নাম : কামরুদ্দিন মুফতি বাবুর নং : n0100 বয়স : 38 লিঙ্গ : মহিলা	ARN1091461 ফটো উপলব্ধ	84 নাম : রইসুদ্দিন মুফতি পিতার নাম : বসির উদ্দিন মুফতি বাবুর নং : n0100 বয়স : 33 লিঙ্গ : পুরুষ	ARN1233352 ফটো উপলব্ধ
85 নাম : জাসমিনা খাতুন মুফতি স্বামীর নাম : আবদুল্লা মুফতি বাবুর নং : n0100 বয়স : 32 লিঙ্গ : মহিলা	ARN1233246 ফটো উপলব্ধ	86 নাম : আফসোনা বিবি স্বামীর নাম : মোকসেদুল বিবি বাবুর নং : এন0000 বয়স : 30 লিঙ্গ : মহিলা	ARN2116341 ফটো উপলব্ধ	87 নাম : আজিমা বিবি স্বামীর নাম : মনিরুল সেখ বাবুর নং : এন0000 বয়স : 26 লিঙ্গ : মহিলা	ARN2115509 ফটো উপলব্ধ
88 নাম : সুরমিনা বিবি স্বামীর নাম : মুহাম্মদ আল মামুন মোল্লা বাবুর নং : এন0000 বয়স : 30 লিঙ্গ : মহিলা	ARN1833318 ফটো উপলব্ধ	89 নাম : রেজোনা বিবি স্বামীর নাম : মুহাম্মদ আলি সেখ বাবুর নং : এন0000 বয়স : 24 লিঙ্গ : মহিলা	ARN2115939 ফটো উপলব্ধ	90 নাম : নেহা বিবি স্বামীর নাম : রফিকুল সেখ বাবুর নং : এন0000 বয়স : 24 লিঙ্গ : মহিলা	ARN2115582 ফটো উপলব্ধ

বিধানসভা নির্বাচনক্ষেত্রের নং, নাম : 144-ফলতা
ভাগ নং, নাম : 1-8 নং মামুদপুর পশ্চিম পাড়া

91 নাম : আসপ আদিল মল্লিক পিতার নাম : জেহেল মল্লিক বাড়ির নং : এন0000 বয়স : 37 লিঙ্গ : পুরুষ	ARN1428846 ফটো উপলব্ধ	92 নাম : কিসপিনজারা খাতুন পিতার নাম : করিম সেখ বাড়ির নং : এন0000 বয়স : 26 লিঙ্গ : মহিলা	TQB1670918 ফটো উপলব্ধ	93 নাম : নারগিস খাতুন পিতার নাম : সহিদুল সেখ বাড়ির নং : এন0000 বয়স : 24 লিঙ্গ : মহিলা	ARN2020931 ফটো উপলব্ধ
94 নাম : আগলিবিবি মিন্দে স্বামীর নাম : আলিবক্স মিন্দে বাড়ির নং : n0139 বয়স : 73 লিঙ্গ : মহিলা	WB/17/118/030215 ফটো উপলব্ধ	95 নাম : সালমাবিবি মিন্দে স্বামীর নাম : কালাচাঁদ মিন্দে বাড়ির নং : n0139 বয়স : 42 লিঙ্গ : মহিলা	GPR2220135 ফটো উপলব্ধ	96 নাম : দিবাকর রাজ পিতার নাম : সুরেন রাজ বাড়ির নং : n0200 বয়স : 81 লিঙ্গ : পুরুষ	WB/17/119/027528 ফটো উপলব্ধ
97 নাম : জয়ন্তী রাজ স্বামীর নাম : দিবাকর রাজ বাড়ির নং : n0201 বয়স : 71 লিঙ্গ : মহিলা	FLL0050195 ফটো উপলব্ধ	98 নাম : দিপায়ন শী পিতার নাম : রামপ্রসাদ শী বাড়ির নং : এন0012 বয়স : 24 লিঙ্গ : পুরুষ	ARN2116176 ফটো উপলব্ধ	99 নাম : দিপন শী পিতার নাম : রাম প্রসাদ শী বাড়ির নং : এন0000 বয়স : 21 লিঙ্গ : পুরুষ	ARN2244960 ফটো উপলব্ধ
100 নাম : আবুল হাসান মুখা পিতার নাম : সৈয়দ ইয়াকুব বাড়ির নং : এন0190 বয়স : 27 লিঙ্গ : পুরুষ	ARN2116101 ফটো উপলব্ধ	101 নাম : রাকিবুল সেখ পিতার নাম : রহমত সেখ বাড়ির নং : এন0141 বয়স : 23 লিঙ্গ : পুরুষ	ARN2114767 ফটো উপলব্ধ	102 নাম : সাবিরুল সেখ পিতার নাম : শাজাহান সেখ বাড়ির নং : n0144 বয়স : 26 লিঙ্গ : পুরুষ	ARN2016921 ফটো উপলব্ধ
103 নাম : নাইম উদ্দিন সেখ পিতার নাম : আবুতাহের সেখ বাড়ির নং : n0101 বয়স : 50 লিঙ্গ : পুরুষ	ARN2153401 ফটো উপলব্ধ	104 নাম : সাবিনা বিবি স্বামীর নাম : বাপী দগুরী বাড়ির নং : n0184 বয়স : 31 লিঙ্গ : মহিলা	ARN1521400 ফটো উপলব্ধ	105 নাম : কাজল বিবি স্বামীর নাম : সাকির সেখ বাড়ির নং : এন0170 বয়স : 25 লিঙ্গ : মহিলা	ARN2116390 ফটো উপলব্ধ
106 নাম : রঙ্গিলা বিবি সেখ স্বামীর নাম : সাকির সেখ বাড়ির নং : এন0118 বয়স : 23 লিঙ্গ : মহিলা	ARN2115996 ফটো উপলব্ধ	107 নাম : তাসলিমা খাতুন পিতার নাম : আসমত সেখ বাড়ির নং : এন0138 বয়স : 24 লিঙ্গ : মহিলা	ARN2034916 ফটো উপলব্ধ	108 নাম : মামনি খাতুন পিতার নাম : মুশারফ সেখ বাড়ির নং : n0126 বয়স : 24 লিঙ্গ : মহিলা	ARN2017416 ফটো উপলব্ধ
109 নাম : মুসিবুল সেখ পিতার নাম : ইউনুস সেখ বাড়ির নং : n0147 বয়স : 26 লিঙ্গ : পুরুষ	ARN2016863 ফটো উপলব্ধ	110 নাম : মর্নিলা বিবি স্বামীর নাম : রাজি সেখ বাড়ির নং : n0172 বয়স : 24 লিঙ্গ : মহিলা	ARN2017077 ফটো উপলব্ধ	111 নাম : সেখ সরিফুল পিতার নাম : সেখ আক্বাশ বাড়ির নং : n0154 বয়স : 24 লিঙ্গ : পুরুষ	ARN2017028 ফটো উপলব্ধ
112 নাম : পাপিয়া খাতুন পিতার নাম : সেখ আবু তালেম বাড়ির নং : n0191 বয়স : 26 লিঙ্গ : মহিলা	ARN1809474 ফটো উপলব্ধ	113 নাম : ফেরদৌস সেখ পিতার নাম : জামিল আক্তার সেখ বাড়ির নং : এন0170 বয়স : 24 লিঙ্গ : পুরুষ	ARN2115756 ফটো উপলব্ধ	114 নাম : সালমা বিবি স্বামীর নাম : সহিদুল সেখ বাড়ির নং : এন0152 বয়স : 25 লিঙ্গ : মহিলা	ARN2116374 ফটো উপলব্ধ
115 নাম : বাপী দগুরী পিতার নাম : ওদুত রহমান দগুরি বাড়ির নং : n0184 বয়স : 32 লিঙ্গ : পুরুষ	GPR2644474 ফটো উপলব্ধ	116 নাম : মনতাজুল সেখ পিতার নাম : গোলাম রোসুল সেখ বাড়ির নং : n0108 বয়স : 32 লিঙ্গ : পুরুষ	ARN1233022 ফটো উপলব্ধ	117 নাম : ফারুক সেখ পিতার নাম : মুজিবুল সেখ বাড়ির নং : এন0118 বয়স : 23 লিঙ্গ : পুরুষ	ARN2116267 ফটো উপলব্ধ
118 নাম : আজিদা বিবি সেখ অন্যান্য : সেখ ইয়াকুব বাড়ির নং : এন0190 বয়স : 26 লিঙ্গ : মহিলা	ARN2116143 ফটো উপলব্ধ	119 নাম : রেশমা বিবি স্বামীর নাম : হিরো সেখ বাড়ির নং : এন0134 বয়স : 41 লিঙ্গ : মহিলা	ARN1833326 ফটো উপলব্ধ	120 নাম : সাইফুদ্দিন হান্দার পিতার নাম : মোসাদ হান্দার বাড়ির নং : এন0190 বয়স : 26 লিঙ্গ : পুরুষ	ARN1833334 ফটো উপলব্ধ

বিধানসভা নির্বাচনক্ষেত্রের নং, নাম : 144-ফলতা
ভাগ নং, নাম : 1-8 নং মামুদপুর পশ্চিম পাড়া

121	ARN1833342	ফটো উপলব্ধ	122	ARN1833359	ফটো উপলব্ধ	123	ARN1833367	ফটো উপলব্ধ
নাম : সাইদুল হালদার পিতার নাম : মোসাদ হালদার বাড়ির নং : এন0190 বয়স : 32 লিঙ্গ : পুরুষ			নাম : রানী বিবি স্বামীর নাম : সাদ্দাম সেখ বাড়ির নং : এন0107 বয়স : 26 লিঙ্গ : মহিলা			নাম : ইসরাতুন বিবি স্বামীর নাম : সিরাজুল সেখ বাড়ির নং : এন0105 বয়স : 31 লিঙ্গ : মহিলা		
124	ARN1833375	ফটো উপলব্ধ	125	GPR2531887	ফটো উপলব্ধ	126	ARN1608686	ফটো উপলব্ধ
নাম : জাহাঙ্গীর সেখ পিতার নাম : মোসাদ সেখ বাড়ির নং : এন0126 বয়স : 25 লিঙ্গ : পুরুষ			নাম : আসমিরা বিবি স্বামীর নাম : রাফিক সেখ বাড়ির নং : n0101 বয়স : 43 লিঙ্গ : মহিলা			নাম : নাজ সেখ পিতার নাম : ইউনুস সেখ বাড়ির নং : n0147 বয়স : 29 লিঙ্গ : পুরুষ		
127	NSE1969377	ফটো উপলব্ধ	128	ARN2116226	ফটো উপলব্ধ	129	ARN2115798	ফটো উপলব্ধ
নাম : সাহানা খাতুন পিতার নাম : ইব্রাহিম খাঁ বাড়ির নং : এন0177 বয়স : 25 লিঙ্গ : মহিলা			নাম : তাজমিনা বিবি স্বামীর নাম : হাসিবুল সেখ বাড়ির নং : এন0170 বয়স : 24 লিঙ্গ : মহিলা			নাম : অ্যাপসোনা বিবি স্বামীর নাম : সামসুদ্দিন সেখ বাড়ির নং : এন0138 বয়স : 28 লিঙ্গ : মহিলা		
130	NNS1838135	ফটো উপলব্ধ	131	ARN2115392	ফটো উপলব্ধ	132	ARN2083889	ফটো উপলব্ধ
নাম : সোনা মনি বেগম স্বামীর নাম : সামিম সেখ বাড়ির নং : এন0187 বয়স : 29 লিঙ্গ : মহিলা			নাম : মারুফা বিবি স্বামীর নাম : মনিরুল সেখ বাড়ির নং : এন0108 বয়স : 27 লিঙ্গ : মহিলা			নাম : সাজ্জাক সেখ পিতার নাম : আব্দুল সাজ্জাক সেখ বাড়ির নং : n0178 বয়স : 51 লিঙ্গ : পুরুষ		
133	ARN2016756	ফটো উপলব্ধ	134	ARN2016533	ফটো উপলব্ধ	135	ARN2016681	ফটো উপলব্ধ
নাম : পিংকি বিবি স্বামীর নাম : সাইফুল সেখ বাড়ির নং : n0001 বয়স : 24 লিঙ্গ : মহিলা			নাম : মারুফা বিবি স্বামীর নাম : বাপি সেখ বাড়ির নং : n0140 বয়স : 33 লিঙ্গ : মহিলা			নাম : ইসরাফিল সেখ পিতার নাম : ইদ্রিশ সেখ বাড়ির নং : n0179 বয়স : 26 লিঙ্গ : পুরুষ		
136	ARN2017515	ফটো উপলব্ধ	137	ARN1897966	ফটো উপলব্ধ	138	ARN2017176	ফটো উপলব্ধ
নাম : সাহিনা বিবি স্বামীর নাম : ফারুক সেখ বাড়ির নং : n0116 বয়স : 24 লিঙ্গ : মহিলা			নাম : ইয়াসিন সেখ পিতার নাম : এদিসহক সেখ বাড়ির নং : n0180 বয়স : 66 লিঙ্গ : পুরুষ			নাম : মিরাজ সেখ পিতার নাম : মুজিবর সেখ বাড়ির নং : n0163 বয়স : 25 লিঙ্গ : পুরুষ		
139	ARN2017606	ফটো উপলব্ধ	140	ARN2016905	ফটো উপলব্ধ	141	ARN2016467	ফটো উপলব্ধ
নাম : রুকসোনা বিবি স্বামীর নাম : মনিরুল সেখ বাড়ির নং : n0108 বয়স : 25 লিঙ্গ : মহিলা			নাম : জাহানারা বিবি স্বামীর নাম : খায়রুল সেখ বাড়ির নং : n0144 বয়স : 25 লিঙ্গ : মহিলা			নাম : রোহিত সেখ পিতার নাম : আবুল সেখ বাড়ির নং : n0115 বয়স : 25 লিঙ্গ : পুরুষ		
142	ARN2016665	ফটো উপলব্ধ	143	ARN2016707	ফটো উপলব্ধ	144	ARN2016962	ফটো উপলব্ধ
নাম : আমিনুদ্দিন সেখ পিতার নাম : আলি হোসেন সেখ বাড়ির নং : n0133 বয়স : 45 লিঙ্গ : পুরুষ			নাম : মজিবুল সেখ মায়ের নাম : রহিলা বিবি বাড়ির নং : n0174 বয়স : 25 লিঙ্গ : পুরুষ			নাম : বাপ্পা সেখ পিতার নাম : আলি সেখ বাড়ির নং : n0152 বয়স : 25 লিঙ্গ : পুরুষ		
145	ARN2016442	ফটো উপলব্ধ	146	ARN2016699	ফটো উপলব্ধ	147	ARN2084002	ফটো উপলব্ধ
নাম : রেজাউল সেখ পিতার নাম : রুহুল আমিন সেখ বাড়ির নং : n0101 বয়স : 24 লিঙ্গ : পুরুষ			নাম : মহিনুদ্দিন সেখ পিতার নাম : আনসার সেখ বাড়ির নং : n0177 বয়স : 25 লিঙ্গ : মহিলা			নাম : সোয়েদা বিবি স্বামীর নাম : গফফর সেখ বাড়ির নং : n0118 বয়স : 56 লিঙ্গ : মহিলা		
148	GPR2220846	ফটো উপলব্ধ	149	GPR2644490	ফটো উপলব্ধ	150	ARN2016616	ফটো উপলব্ধ
নাম : সাবিনা সেখ স্বামীর নাম : সেখ আলতাভ হোসেন বাড়ির নং : n0101 বয়স : 43 লিঙ্গ : মহিলা			নাম : কামালউদ্দিন সেখ পিতার নাম : নুরইসলাম সেখ বাড়ির নং : n0104 বয়স : 36 লিঙ্গ : পুরুষ			নাম : ইয়াসমিনা লিপি স্বামীর নাম : মহিবুল সেখ বাড়ির নং : n0105 বয়স : 24 লিঙ্গ : মহিলা		

151 নাম : ফুল মহম্মদ সেখ পিতার নাম: এরসাদ সেখ বাড়ির নং : n0146 বয়স : 81 লিঙ্গ : পুরুষ	ARN2083970 ফটো উপলব্ধ	152 নাম : মমতাজ বিবি স্বামীর নাম: সেখ রুহুল আমিন বাড়ির নং : n0101 বয়স : 43 লিঙ্গ : মহিলা	GPR1493717 ফটো উপলব্ধ	153 নাম : জামিলা বিবি স্বামীর নাম: আরিক মহম্মদ সেখ বাড়ির নং : n0117 বয়স : 29 লিঙ্গ : মহিলা	ARN2016723 ফটো উপলব্ধ
154 নাম : সেলিম সেখ পিতার নাম: মোমিন সেখ বাড়ির নং : n0127 বয়স : 59 লিঙ্গ : পুরুষ	ARN2083996 ফটো উপলব্ধ	155 নাম : জসিমন বিবি স্বামীর নাম: ফুল মহম্মদ সেখ বাড়ির নং : n0146 বয়স : 76 লিঙ্গ : মহিলা	GPR2531796 ফটো উপলব্ধ	156 নাম : রিমি বিবি স্বামীর নাম: সারুক সেখ বাড়ির নং : n0127 বয়স : 25 লিঙ্গ : মহিলা	ARN2016988 ফটো উপলব্ধ
157 নাম : সাহিদ সেখ পিতার নাম: জামাল সেখ বাড়ির নং : n0107 বয়স : 24 লিঙ্গ : মহিলা	ARN2017168 ফটো উপলব্ধ	158 নাম : এসমাতারা বিবি স্বামীর নাম: আসরাফ সেখ বাড়ির নং : n0001 বয়স : 24 লিঙ্গ : মহিলা	ARN2016855 ফটো উপলব্ধ	159 নাম : রফিক সেখ পিতার নাম: আবুতাহের সেখ বাড়ির নং : n0101 বয়স : 58 লিঙ্গ : পুরুষ	ARN2083780 ফটো উপলব্ধ
160 নাম : মোবারক সেখ পিতার নাম: মোসরফ সেখ বাড়ির নং : এন0160 বয়স : 23 লিঙ্গ : পুরুষ	ARN2115822 ফটো উপলব্ধ	161 নাম : জাহানারা বিবি স্বামীর নাম: হাফিজুল সেখ বাড়ির নং : n0187 বয়স : 44 লিঙ্গ : মহিলা	GPR1125038 ফটো উপলব্ধ	162 নাম : সারুক মন্ডল পিতার নাম: আসমাউল মন্ডল বাড়ির নং : n0121 বয়স : 25 লিঙ্গ : পুরুষ	ARN2017044 ফটো উপলব্ধ
163 নাম : মহিনুদ্দিন সেখ পিতার নাম: আনামত সেখ বাড়ির নং : n0183 বয়স : 34 লিঙ্গ : পুরুষ	ARN1091131 ফটো উপলব্ধ	164 নাম : সাহিদ সেখ পিতার নাম: সামসুদ্দিন সেখ বাড়ির নং : n0115 বয়স : 25 লিঙ্গ : পুরুষ	ARN2016491 ফটো উপলব্ধ	165 নাম : সালমা বিবি স্বামীর নাম: জাহাঙ্গীর সেখ বাড়ির নং : n0699 বয়স : 30 লিঙ্গ : মহিলা	ARN2016731 ফটো উপলব্ধ
166 নাম : খাদিজা বিবি স্বামীর নাম: ইত্তাজ আলি সেখ বাড়ির নং : n0108 বয়স : 25 লিঙ্গ : মহিলা	ARN2017556 ফটো উপলব্ধ	167 নাম : আরসিদা বিবি স্বামীর নাম: সিরাজ সেখ বাড়ির নং : n0118 বয়স : 29 লিঙ্গ : মহিলা	ARN2017523 ফটো উপলব্ধ	168 নাম : সাজেদা বিবি স্বামীর নাম: আবু কাসেম সেখ বাড়ির নং : n0142 বয়স : 27 লিঙ্গ : মহিলা	ARN2016871 ফটো উপলব্ধ
169 নাম : আজিজা বিবি স্বামীর নাম: সুরোজ সেখ বাড়ির নং : n0113 বয়স : 26 লিঙ্গ : মহিলা	ARN2017549 ফটো উপলব্ধ	170 নাম : ইমরাজ সেখ পিতার নাম: সেখ জাহাঙ্গীর বাড়ির নং : n0111 বয়স : 25 লিঙ্গ : পুরুষ	ARN2016277 ফটো উপলব্ধ	171 নাম : মৌলুদা বিবি স্বামীর নাম: মনিরুল সেখ বাড়ির নং : n0113 বয়স : 26 লিঙ্গ : মহিলা	ARN2016475 ফটো উপলব্ধ
172 নাম : আজমিরা বিবি স্বামীর নাম: আলি সেখ বাড়ির নং : n0152 বয়স : 44 লিঙ্গ : মহিলা	ARN1178144 ফটো উপলব্ধ	173 নাম : শাহিদা বিবি স্বামীর নাম: কালো সেখ বাড়ির নং : n0123 বয়স : 50 লিঙ্গ : মহিলা	ARN2083988 ফটো উপলব্ধ	174 নাম : সামসুদ্দিন সেখ পিতার নাম: সলিম সেখ বাড়ির নং : n0127 বয়স : 29 লিঙ্গ : পুরুষ	ARN1521350 ফটো উপলব্ধ
175 নাম : অমিনুর সেখ পিতার নাম: সেখ গোলাম মোস্তফা বাড়ির নং : এন0006 বয়স : 22 লিঙ্গ : পুরুষ	ARN2220085 ফটো উপলব্ধ	176 নাম : আলামিন সেখ পিতার নাম: নাজিবুল সেখ বাড়ির নং : এন0000 বয়স : 22 লিঙ্গ : পুরুষ	ARN2221265 ফটো উপলব্ধ	177 নাম : হাবিবুল সেখ পিতার নাম: ইউনুস সেখ বাড়ির নং : এন0000 বয়স : 22 লিঙ্গ : পুরুষ	ARN2220176 ফটো উপলব্ধ
178 নাম : রহিত আলি সেখ পিতার নাম: রফিক সেখ বাড়ির নং : এন0000 বয়স : 22 লিঙ্গ : পুরুষ	ARN2220242 ফটো উপলব্ধ	179 নাম : মনিরুল সেখ পিতার নাম: গোলাম রসুল সেখ বাড়ির নং : n0108 বয়স : 30 লিঙ্গ : পুরুষ	ARN1608397 ফটো উপলব্ধ	180 নাম : হাসেন সেখ পিতার নাম: জলিল সেখ বাড়ির নং : এন0000 বয়স : 23 লিঙ্গ : পুরুষ	ARN2220119 ফটো উপলব্ধ

বিধানসভা নির্বাচনক্ষেত্রের নং, নাম : 144-ফলতা
ভাগ নং, নাম : 1-8 নং মামুদপুর পশ্চিম পাড়া

181 নাম : সরিফুল সেখ পিতার নাম: আব্দুল রব সেখ বাড়ির নং : এন000 বয়স : 22 লিঙ্গ : পুরুষ	ARN2219491 ফটো উপলব্ধ	182 নাম : সেখ হাফিজুল পিতার নাম: আব্দুর রহমান সেখ বাড়ির নং : n0187 বয়স : 50 লিঙ্গ : পুরুষ	ARN2004919 ফটো উপলব্ধ	183 নাম : রুকিয়া বিবি স্বামীর নাম: আজিবুল সেখ বাড়ির নং : n0148 বয়স : 42 লিঙ্গ : মহিলা	ARN1177989 ফটো উপলব্ধ
184 নাম : রাখিবুল সেখ পিতার নাম: আবু কালাম সেখ বাড়ির নং : n0113 বয়স : 25 লিঙ্গ : পুরুষ	ARN2017218 ফটো উপলব্ধ	185 নাম : মনিরুল সেখ পিতার নাম: সাবুর আলি সেখ বাড়ির নং : এন0000 বয়স : 28 লিঙ্গ : পুরুষ	ARN1833060 ফটো উপলব্ধ	186 নাম : রফিকুল সেখ পিতার নাম: সাবুর আলী সেখ বাড়ির নং : এন0000 বয়স : 29 লিঙ্গ : পুরুষ	ARN1833078 ফটো উপলব্ধ
187 নাম : নাসিরা বিবি স্বামীর নাম: আনিসুর সেখ বাড়ির নং : এন0138 বয়স : 26 লিঙ্গ : মহিলা	ARN1833045 ফটো উপলব্ধ	188 নাম : আমিন হোসেন অন্যান্য: মামনি খাতুন বাড়ির নং : এন0126 বয়স : 38 লিঙ্গ : পুরুষ	ARN2116317 ফটো উপলব্ধ	189 নাম : রেশমা খাতুন পিতার নাম: আজিজুল সেখ বাড়ির নং : n0172 বয়স : 32 লিঙ্গ : মহিলা	ARN2017119 ফটো উপলব্ধ
190 নাম : সুরাজ সেখ পিতার নাম: আনোয়ার সেখ বাড়ির নং : এন0000 বয়স : 25 লিঙ্গ : পুরুষ	ARN1833094 ফটো উপলব্ধ	191 নাম : হাবিবুল সেখ পিতার নাম: সাবুর আলি সেখ বাড়ির নং : এন0000 বয়স : 27 লিঙ্গ : পুরুষ	ARN1833102 ফটো উপলব্ধ	192 নাম : সাইফুল সেখ পিতার নাম: সাবুর আলি সেখ বাড়ির নং : এন0000 বয়স : 26 লিঙ্গ : পুরুষ	ARN1833110 ফটো উপলব্ধ
193 নাম : সারিকা বিবি স্বামীর নাম: সাবির আলী সেখ বাড়ির নং : এন0165 বয়স : 25 লিঙ্গ : মহিলা	ARN1833417 ফটো উপলব্ধ	194 নাম : আসুদা বিবি স্বামীর নাম: মিটুন সেখ বাড়ির নং : n0168 বয়স : 38 লিঙ্গ : মহিলা	ARN1592229 ফটো উপলব্ধ	195 নাম : নর্গিস পারবিনা পিতার নাম: সেখ জাকির হোসেন বাড়ির নং : এন0114 বয়স : 23 লিঙ্গ : মহিলা	ARN2114866 ফটো উপলব্ধ
196 নাম : সারগেট সেখ পিতার নাম: হনন সেখ বাড়ির নং : এন0103 বয়স : 24 লিঙ্গ : পুরুষ	ARN2221315 ফটো উপলব্ধ	197 নাম : মাসুর খাতুন মায়ের নাম: ফতেমা বিবি সেখ বাড়ির নং : এন0104 বয়স : 22 লিঙ্গ : মহিলা	ARN2220713 ফটো উপলব্ধ	198 নাম : ইলিয়াস সেখ পিতার নাম: আসরাফ আলি সেখ বাড়ির নং : n0161 বয়স : 38 লিঙ্গ : পুরুষ	GPR2644714 ফটো উপলব্ধ
199 নাম : আব্দুল আজাদ সেখ পিতার নাম: মতিয়ার রহমান সেখ বাড়ির নং : n0119 বয়স : 48 লিঙ্গ : পুরুষ	GPR0061481 ফটো উপলব্ধ	200 নাম : জামির উদ্দিন সেখ পিতার নাম: আবুল কালাম সেখ বাড়ির নং : n0119 বয়স : 43 লিঙ্গ : পুরুষ	GPR1493667 ফটো উপলব্ধ	201 নাম : সেখ ইদ্রিশ পিতার নাম: আকুব সেখ বাড়ির নং : n0115 বয়স : 51 লিঙ্গ : পুরুষ	ARN1897594 ফটো উপলব্ধ
202 নাম : মতিয়ার রহমান সেখ পিতার নাম: আব্দুল রসিদ সেখ বাড়ির নং : এন0105 বয়স : 27 লিঙ্গ : পুরুষ	ARN1833227 ফটো উপলব্ধ	203 নাম : মানুয়ারা বিবি স্বামীর নাম: আমানত সেখ বাড়ির নং : n0183 বয়স : 53 লিঙ্গ : মহিলা	ARN2083848 ফটো উপলব্ধ	204 নাম : আবাবিল সেখ পিতার নাম: আবদে আলি সেখ বাড়ির নং : এন0138 বয়স : 26 লিঙ্গ : পুরুষ	ARN1833235 ফটো উপলব্ধ
205 নাম : রহিমা খাতুন বিবি পিতার নাম: আলি মহম্মদ সেখ বাড়ির নং : এন0158 বয়স : 23 লিঙ্গ : মহিলা	ARN2115970 ফটো উপলব্ধ	206 নাম : সেখ সাহিল পিতার নাম: সেখ ইদ্রিশ আলী বাড়ির নং : এন0115 বয়স : 25 লিঙ্গ : পুরুষ	ARN2114809 ফটো উপলব্ধ	207 নাম : মুসারফ সেখ পিতার নাম: মুস্তাফিজ সেখ বাড়ির নং : এন0160 বয়স : 24 লিঙ্গ : পুরুষ	ARN2114841 ফটো উপলব্ধ
208 নাম : সহরব সেখ পিতার নাম: সোয়েদআলি সেখ বাড়ির নং : n0162 বয়স : 58 লিঙ্গ : পুরুষ	ARN2084028 ফটো উপলব্ধ	209 নাম : কামিলা বিবি স্বামীর নাম: মহিনুদ্দিন সেখ বাড়ির নং : n0183 বয়স : 37 লিঙ্গ : মহিলা	ARN1703826 ফটো উপলব্ধ	210 নাম : মোমতাজ খাতুন পিতার নাম: সেখ গোলাম মোস্তাফা বাড়ির নং : এন0104 বয়স : 32 লিঙ্গ : মহিলা	ARN1833128 ফটো উপলব্ধ

বিধানসভা নির্বাচনক্ষেত্রের নং, নাম : 144-ফলতা
ভাগ নং, নাম : 1-8 নং মামুদপুর পশ্চিম পাড়া

211	ARN1833136	ফটো উপলব্ধ	212	ARN1177997	ফটো উপলব্ধ	213	ARN2083954	ফটো উপলব্ধ
নাম : গোরিফা খাতুন বিবি স্বামীর নাম: ফারুক সেখ বাড়ির নং : এন0136 বয়স : 26 লিঙ্গ : মহিলা			নাম : নাসারন বিবি স্বামীর নাম: নাসির আলি সেখ বাড়ির নং : n0152 বয়স : 36 লিঙ্গ : মহিলা			নাম : জালাল সেখ পিতার নাম: কাসেম সেখ বাড়ির নং : n0176 বয়স : 73 লিঙ্গ : পুরুষ		
214	ARN1592260	ফটো উপলব্ধ	215	ARN1833177	ফটো উপলব্ধ	216	ARN1833185	ফটো উপলব্ধ
নাম : রাজু সেখ পিতার নাম: আজিজুল সেখ বাড়ির নং : n0172 বয়স : 33 লিঙ্গ : পুরুষ			নাম : বসির সেখ পিতার নাম: রোহাব সেখ বাড়ির নং : এন0138 বয়স : 27 লিঙ্গ : পুরুষ			নাম : সুরজ সেখ পিতার নাম: আনোয়ার হোসেন সেখ বাড়ির নং : এন0145 বয়স : 25 লিঙ্গ : পুরুষ		
217	ARN1833193	ফটো উপলব্ধ	218	ARN1833201	ফটো উপলব্ধ	219	ARN1833219	ফটো উপলব্ধ
নাম : হাফিজুল আলি সেখ পিতার নাম: সেখ রব্বানী বাড়ির নং : এন0137 বয়স : 25 লিঙ্গ : পুরুষ			নাম : মারুফা খাতুন পিতার নাম: রব্বানী সেখ বাড়ির নং : এন0000 বয়স : 29 লিঙ্গ : মহিলা			নাম : রফিকুল সেখ পিতার নাম: রব্বানী সেখ বাড়ির নং : এন0137 বয়স : 27 লিঙ্গ : পুরুষ		
220	ARN1833243	ফটো উপলব্ধ	221	ARN1833250	ফটো উপলব্ধ	222	ARN1833268	ফটো উপলব্ধ
নাম : রেজাউল সেখ পিতার নাম: সহরাব সেখ বাড়ির নং : এন0162 বয়স : 26 লিঙ্গ : পুরুষ			নাম : সামিরুল সেখ পিতার নাম: সহরাব সেখ বাড়ির নং : এন0162 বয়স : 25 লিঙ্গ : পুরুষ			নাম : ফারুক সেখ পিতার নাম: খলিল সেখ বাড়ির নং : এন0109 বয়স : 26 লিঙ্গ : পুরুষ		
223	ARN1833276	ফটো উপলব্ধ	224	ARN1833284	ফটো উপলব্ধ	225	ARN1833292	ফটো উপলব্ধ
নাম : বেগম খাতুন পিতার নাম: আহমদ সেখ বাড়ির নং : এন0167 বয়স : 29 লিঙ্গ : মহিলা			নাম : পাখিজা খাতুন পিতার নাম: সেখ আতিয়ার রহমান বাড়ির নং : এন0146 বয়স : 26 লিঙ্গ : মহিলা			নাম : আতাবুল সেখ পিতার নাম: অতিয়ার রহমান সেখ বাড়ির নং : এন0146 বয়স : 29 লিঙ্গ : পুরুষ		
226	ARN1833300	ফটো উপলব্ধ	227	WB/17/118/030660	ফটো উপলব্ধ	228	GPR2608206	ফটো উপলব্ধ
নাম : লাল্টু সেখ পিতার নাম: সেখ আতিয়ার বাড়ির নং : এন0146 বয়স : 33 লিঙ্গ : পুরুষ			নাম : অহেদাবিবি সেখ স্বামীর নাম: আবতালেম সেখ বাড়ির নং : n0191 বয়স : 56 লিঙ্গ : মহিলা			নাম : ওয়াহিদার রহমান সেখ পিতার নাম: আবতালেম সেখ বাড়ির নং : n0191 বয়স : 38 লিঙ্গ : পুরুষ		
229	ARN1091313	ফটো উপলব্ধ	230	ARN1047661	ফটো উপলব্ধ	231	ARN1091453	ফটো উপলব্ধ
নাম : টুম্পা বিবি সেখ স্বামীর নাম: ওয়াহিদার রহমান সেখ বাড়ির নং : n0191 বয়স : 35 লিঙ্গ : মহিলা			নাম : সরিফ সেখ পিতার নাম: আলি হোসেন সেখ বাড়ির নং : n0195 বয়স : 36 লিঙ্গ : পুরুষ			নাম : মনিরা বিবি স্বামীর নাম: শরীফ সেখ বাড়ির নং : n0195 বয়স : 34 লিঙ্গ : মহিলা		
232	ARN1047679	ফটো উপলব্ধ	233	ARN1047687	ফটো উপলব্ধ	234	ARN2307940	ফটো উপলব্ধ
নাম : গিয়াসুদ্দিন সেখ পিতার নাম: আব্দুল সামাদ সেখ বাড়ির নং : n0196 বয়স : 37 লিঙ্গ : পুরুষ			নাম : আজিজুল সেখ পিতার নাম: সান্তার সেখ বাড়ির নং : n0197 বয়স : 38 লিঙ্গ : পুরুষ			নাম : আনিসা বিবি স্বামীর নাম: আজিজুল সেখ বাড়ির নং : 4 নং বয়স : 20 লিঙ্গ : মহিলা		
235	ARN1897990	ফটো উপলব্ধ	236	ARN1416718	ফটো উপলব্ধ	237	ARN1898063	ফটো উপলব্ধ
নাম : ইয়াকুব পিতার নাম: এসাহক সেখ সেখ বাড়ির নং : n0190 বয়স : 62 লিঙ্গ : পুরুষ			নাম : ইসলাম সেখ পিতার নাম: ইয়াকুব সেখ সেখ বাড়ির নং : n0190 বয়স : 31 লিঙ্গ : পুরুষ			নাম : নৌসাদ হালদার পিতার নাম: আকুব হালদার বাড়ির নং : n0190 বয়স : 55 লিঙ্গ : পুরুষ		
238	WB/17/118/183380	ফটো উপলব্ধ	239	ARN1809391	ফটো উপলব্ধ	240	ARN1809409	ফটো উপলব্ধ
নাম : সুফিয়াবিবি হালদার স্বামীর নাম: নৌসাদ হালদার বাড়ির নং : n0190 বয়স : 42 লিঙ্গ : মহিলা			নাম : হাসিবুল সেখ পিতার নাম: জামিল সেখ বাড়ির নং : n0170 বয়স : 28 লিঙ্গ : পুরুষ			নাম : আজাদ সেখ মায়ের নাম: আম্মাজান বিবি বাড়ির নং : n0222 বয়স : 31 লিঙ্গ : পুরুষ		

বিধানসভা নির্বাচনক্ষেত্রের নং, নাম : 144-ফলতা
ভাগ নং, নাম : 1-8 নং মামুদপুর পশ্চিম পাড়া

241	ARN1809417	ফটো উপলব্ধ	242	ARN1809433	ফটো উপলব্ধ	243	ARN1809441	ফটো উপলব্ধ
নাম : সুরাউদ্দিন সেখ পিতার নাম: সফিয়ান সেখ বাড়ির নং : n0105 বয়স : 27 লিঙ্গ : পুরুষ			নাম : আনোয়ারা খাতুন পিতার নাম: আনোয়ার সেখ বাড়ির নং : n0141 বয়স : 27 লিঙ্গ : মহিলা			নাম : ইয়াসমিনা খাতুন পিতার নাম: আনোয়ার সেখ বাড়ির নং : n0141 বয়স : 28 লিঙ্গ : মহিলা		
244	ARN1809375	ফটো উপলব্ধ	245	ARN1809508	ফটো উপলব্ধ	246	ARN1809516	ফটো উপলব্ধ
নাম : আসমাউল মন্ডল অন্যান্য: অলোদা বিবি বাড়ির নং : n0121 বয়স : 48 লিঙ্গ : পুরুষ			নাম : মস্তাকিন সেখ পিতার নাম: মোসারফ সেখ বাড়ির নং : n0160 বয়স : 28 লিঙ্গ : পুরুষ			নাম : সামসোন নেসা বিবি স্বামীর নাম: বসিরুদ্দিন সেখ বাড়ির নং : n0174 বয়স : 29 লিঙ্গ : মহিলা		
247	ARN1809524	ফটো উপলব্ধ	248	ARN2244986	ফটো উপলব্ধ	249	ARN2245009	ফটো উপলব্ধ
নাম : নাসিমা বিবি স্বামীর নাম: মুজিবর রহমান সেখ বাড়ির নং : n0115 বয়স : 30 লিঙ্গ : মহিলা			নাম : আশাদুল সেখ মায়ের নাম: আঙ্গিনা বিবি সেখ বাড়ির নং : এন0000 বয়স : 21 লিঙ্গ : পুরুষ			নাম : সোলেমান সেখ পিতার নাম: সলিম সেখ বাড়ির নং : এন0000 বয়স : 21 লিঙ্গ : পুরুষ		
250	ARN2245090	ফটো উপলব্ধ	251	ARN2245108	ফটো উপলব্ধ	252	ARN2272896	ফটো উপলব্ধ
নাম : সালমান সেখ পিতার নাম: মুজিবর সেখ বাড়ির নং : এন0000 বয়স : 21 লিঙ্গ : পুরুষ			নাম : মাফুজা খাতুন পিতার নাম: ইদ্রিশ সেখ বাড়ির নং : এন0000 বয়স : 21 লিঙ্গ : মহিলা			নাম : সাবির আলি সেখ পিতার নাম: ইউনুস সেখ বাড়ির নং : এন0001 বয়স : 21 লিঙ্গ : পুরুষ		
253	ARN2272904	ফটো উপলব্ধ	254	ARN2272912	ফটো উপলব্ধ	255	ARN2272920	ফটো উপলব্ধ
নাম : সিরাজ সেখ পিতার নাম: আনোয়ার সেখ বাড়ির নং : এন0001 বয়স : 21 লিঙ্গ : পুরুষ			নাম : ওজিফা খাতুন মায়ের নাম: হামিতন বিবি সেখ বাড়ির নং : এন0001 বয়স : 35 লিঙ্গ : মহিলা			নাম : রেশমি বিবি স্বামীর নাম: আব্বাসউদ্দিন সেখ বাড়ির নং : এন0001 বয়স : 22 লিঙ্গ : মহিলা		
256	ARN2272938	ফটো উপলব্ধ	257	ARN2272953	ফটো উপলব্ধ	258	ARN2272961	ফটো উপলব্ধ
নাম : সুর্মিলা বিবি পিতার নাম: আইবুল সেখ বাড়ির নং : এন0001 বয়স : 21 লিঙ্গ : মহিলা			নাম : সঞ্জীতা খাতুন পিতার নাম: ইনসান সেখ বাড়ির নং : এন0001 বয়স : 21 লিঙ্গ : মহিলা			নাম : পারমিনা বিবি স্বামীর নাম: সাদাম সেখ বাড়ির নং : এন0001 বয়স : 24 লিঙ্গ : মহিলা		
259	ARN2272979	ফটো উপলব্ধ	260	ARN2272987	ফটো উপলব্ধ	261	ARN2273001	ফটো উপলব্ধ
নাম : রহোনা খাতুন মায়ের নাম: রেশমা বিবি বাড়ির নং : এন0001 বয়স : 21 লিঙ্গ : মহিলা			নাম : সাইফুল সেখ পিতার নাম: সানওয়ার সেখ বাড়ির নং : এন0001 বয়স : 22 লিঙ্গ : পুরুষ			নাম : নেহা খাতুন স্বামীর নাম: কামালুদ্দিন সেখ বাড়ির নং : এন0001 বয়স : 23 লিঙ্গ : মহিলা		
262	ARN2273050	ফটো উপলব্ধ	263	ARN1712504	ফটো উপলব্ধ	264	ARN2240000	ফটো উপলব্ধ
নাম : মুসকান বিবি স্বামীর নাম: নওসাদ সেখ বাড়ির নং : এন0001 বয়স : 21 লিঙ্গ : মহিলা			নাম : সুর্মিলা বিবি স্বামীর নাম: নাজ সেখ বাড়ির নং : n0156 বয়স : 28 লিঙ্গ : মহিলা			নাম : ফিরদোস সেখ পিতার নাম: মুসিয়ার সেখ বাড়ির নং : এন0000 বয়স : 22 লিঙ্গ : পুরুষ		
265	ARN2240091	ফটো উপলব্ধ	266	ARN2240125	ফটো উপলব্ধ	267	ARN2240133	ফটো উপলব্ধ
নাম : মিতুন সেখ পিতার নাম: জয়নাল সেখ বাড়ির নং : এন0000 বয়স : 38 লিঙ্গ : পুরুষ			নাম : সাহিল মজাহিদ সেখ পিতার নাম: রুইশ আলি সেখ বাড়ির নং : এন0000 বয়স : 21 লিঙ্গ : পুরুষ			নাম : রোস্তম সেখ মায়ের নাম: রহিমন বিবি সেখ বাড়ির নং : এন0000 বয়স : 21 লিঙ্গ : পুরুষ		
268	ARN2244812	ফটো উপলব্ধ	269	ARN2244820	ফটো উপলব্ধ	270	ARN2244846	ফটো উপলব্ধ
নাম : ওসমান সেখ পিতার নাম: ইলিয়াস সেখ বাড়ির নং : এন0000 বয়স : 21 লিঙ্গ : পুরুষ			নাম : সাহিল সেখ পিতার নাম: সাজিবুল সেখ বাড়ির নং : এন0000 বয়স : 21 লিঙ্গ : পুরুষ			নাম : সুরজ সেখ মায়ের নাম: সালমা বিবি বাড়ির নং : এন0000 বয়স : 21 লিঙ্গ : পুরুষ		

বিধানসভা নির্বাচনক্ষেত্রের নং, নাম : 144-ফলতা
ভাগ নং, নাম : 1-8 নং মামুদপুর পশ্চিম পাড়া

271	ARN2244853	ফটো উপলব্ধ	272	ARN2244861	ফটো উপলব্ধ	273	ARN2244945	ফটো উপলব্ধ
নাম : মিনাজুল সেখ পিতার নাম: মোশাররফ সেখ বাড়ির নং : এন0000 বয়স : 21 লিঙ্গ : পুরুষ			নাম : রাবিয়া খাতুন পিতার নাম: জলিল সেখ বাড়ির নং : এন0000 বয়স : 28 লিঙ্গ : মহিলা			নাম : মনিরুল সেখ পিতার নাম: সাইফুল সেখ বাড়ির নং : এন0000 বয়স : 22 লিঙ্গ : পুরুষ		
274	WB/17/118/030642	ফটো উপলব্ধ	275	GPR2531671	ফটো উপলব্ধ	276	ARN1091198	ফটো উপলব্ধ
নাম : আলি আহম্মদ সেখ পিতার নাম: নেবুরআলি সেখ বাড়ির নং : n0156 বয়স : 61 লিঙ্গ : পুরুষ			নাম : সাজেদা বিবি সেখ স্বামীর নাম: আলি আহম্মদ সেখ বাড়ির নং : n0156 বয়স : 56 লিঙ্গ : মহিলা			নাম : ইসরাফিল সেখ পিতার নাম: আলি আহম্মদ সেখ বাড়ির নং : n0156 বয়স : 35 লিঙ্গ : পুরুষ		
277	ARN1416759	ফটো উপলব্ধ	278	ARN1897982	ফটো উপলব্ধ	279	ARN1897701	ফটো উপলব্ধ
নাম : আসপিয়া বিবি(খাতুন) স্বামীর নাম: ইসরাফিল সেখ বাড়ির নং : n0156 বয়স : 33 লিঙ্গ : মহিলা			নাম : সেখ সোবান আলি পিতার নাম: নেবুর আলি সেখ বাড়ির নং : n0156 বয়স : 56 লিঙ্গ : পুরুষ			নাম : মুজদিন সেখ পিতার নাম: নেবুর আলি সেখ বাড়ির নং : n0156 বয়স : 52 লিঙ্গ : পুরুষ		
280	ARN1091255	ফটো উপলব্ধ	281	WB/17/118/030040	ফটো উপলব্ধ	282	GPR2531689	ফটো উপলব্ধ
নাম : আসিয়া বিবি স্বামীর নাম: মুজদিন সেখ বাড়ির নং : n0156 বয়স : 36 লিঙ্গ : মহিলা			নাম : মুশিয়ার সেখ পিতার নাম: নেবুর আলি সেখ বাড়ির নং : n0156 বয়স : 51 লিঙ্গ : পুরুষ			নাম : আনুয়ারাবিবি সেখ স্বামীর নাম: মুশিয়ার সেখ বাড়ির নং : n0156 বয়স : 42 লিঙ্গ : মহিলা		
283	GPR2220234	ফটো উপলব্ধ	284	ARN1773399	ফটো উপলব্ধ	285	ARN1232982	ফটো উপলব্ধ
নাম : সখি বিবি স্বামীর নাম: সেখ সোবান আলি বাড়ির নং : n0156 বয়স : 40 লিঙ্গ : মহিলা			নাম : ইসরাফিল সেখ পিতার নাম: হেদায়েদ সেখ বাড়ির নং : n0218 বয়স : 28 লিঙ্গ : পুরুষ			নাম : মুন্সারফ সেখ পিতার নাম: হেদায়েদ সেখ বাড়ির নং : n0136 বয়স : 40 লিঙ্গ : পুরুষ		
286	ARN1712512	ফটো উপলব্ধ	287	ARN1712520	ফটো উপলব্ধ	288	ARN1712561	ফটো উপলব্ধ
নাম : জাসমিনা বিবি স্বামীর নাম: আব্দুল্লাহ সেখ বাড়ির নং : n0180 বয়স : 32 লিঙ্গ : মহিলা			নাম : রউপ আলি সেখ পিতার নাম: ইসরাফিল সেখ বাড়ির নং : n0136 বয়স : 36 লিঙ্গ : পুরুষ			নাম : আজমিরা বিবি স্বামীর নাম: মতলেব সেখ বাড়ির নং : n0152 বয়স : 32 লিঙ্গ : মহিলা		
289	ARN1809342	ফটো উপলব্ধ	290	WB/17/118/030242	ফটো উপলব্ধ	291	ARN1521442	ফটো উপলব্ধ
নাম : সেখ সালামান পিতার নাম: আনোয়ার সেখ বাড়ির নং : n0118 বয়স : 27 লিঙ্গ : পুরুষ			নাম : রাহিলাবিবি সেখ অন্যান্য: আক্তারআলি সেখ বাড়ির নং : n0174 বয়স : 51 লিঙ্গ : মহিলা			নাম : বাবুলাল সেখ মায়ের নাম: রাহিলা বিবি বাড়ির নং : n0174 বয়স : 31 লিঙ্গ : পুরুষ		
292	WB/17/118/030537	ফটো উপলব্ধ	293	ARN1321520	ফটো উপলব্ধ	294	WB/17/118/030241	ফটো উপলব্ধ
নাম : মাহুদা বিবি সেখ স্বামীর নাম: আবজেল সেখ বাড়ির নং : n0175 বয়স : 61 লিঙ্গ : মহিলা			নাম : মনিরুল সেখ পিতার নাম: মনিরুল সেখ বাড়ির নং : n0175 বয়স : 34 লিঙ্গ : পুরুষ			নাম : মনুয়ারা সেখ স্বামীর নাম: আমিনুদ্দিন সেখ বাড়ির নং : n0175 বয়স : 56 লিঙ্গ : মহিলা		
295	GPR2644797	ফটো উপলব্ধ	296	ARN1416791	ফটো উপলব্ধ	297	GPR2531937	ফটো উপলব্ধ
নাম : বাপি সেখ পিতার নাম: আমিনুদ্দিন সেখ বাড়ির নং : n0175 বয়স : 39 লিঙ্গ : পুরুষ			নাম : জাহানারা বিবি স্বামীর নাম: বাপি সেখ বাড়ির নং : n0175 বয়স : 38 লিঙ্গ : মহিলা			নাম : করিমনবিবি সেখ স্বামীর নাম: জালাল সেখ বাড়ির নং : n0176 বয়স : 66 লিঙ্গ : মহিলা		
298	GPR1125178	ফটো উপলব্ধ	299	GPR1125186	ফটো উপলব্ধ	300	ARN1592195	ফটো উপলব্ধ
নাম : হনুফা সেখ স্বামীর নাম: আসরাফুল সেখ বাড়ির নং : n0176 বয়স : 44 লিঙ্গ : মহিলা			নাম : সাইফুদ্দিন সেখ পিতার নাম: জালাল সেখ বাড়ির নং : n0176 বয়স : 45 লিঙ্গ : পুরুষ			নাম : সাফিলা বিবি পিতার নাম: সাইফুদ্দিন সেখ বাড়ির নং : n0176 বয়স : 49 লিঙ্গ : মহিলা		

বিধানসভা নির্বাচনক্ষেত্রের নং, নাম : 144-ফলতা
ভাগ নং, নাম : 1-8 নং মামুদপুর পশ্চিম পাড়া

301 নাম : সারাহত সেখ পিতার নাম: জালাল সেখ বাড়ির নং : n0176 বয়স : 43 লিঙ্গ : পুরুষ	ARN1178177 ফটো উপলব্ধ	302 নাম : সাবিনা বিবি স্বামীর নাম: সারাহত সেখ বাড়ির নং : n0176 বয়স : 34 লিঙ্গ : মহিলা	ARN1416866 ফটো উপলব্ধ	303 নাম : বাপি সেখ পিতার নাম: জালাল সেখ বাড়ির নং : n0176 বয়স : 37 লিঙ্গ : পুরুষ	ARN1081678 ফটো উপলব্ধ
304 নাম : রোজিনা বিবি পিতার নাম: জালাল সেখ বাড়ির নং : n0176 বয়স : 36 লিঙ্গ : মহিলা	ARN1592211 ফটো উপলব্ধ	305 নাম : সালমা বিবি স্বামীর নাম: বাপি সেখ বাড়ির নং : n0176 বয়স : 34 লিঙ্গ : মহিলা	ARN1233212 ফটো উপলব্ধ	306 নাম : তসমিনাবিবি সেখ স্বামীর নাম: শ্যামু সেখ বাড়ির নং : n0177 বয়স : 67 লিঙ্গ : মহিলা	WB/17/118/030581 ফটো উপলব্ধ
307 নাম : রওশোন সেখ পিতার নাম: ফজেল সেখ বাড়ির নং : n0177 বয়স : 71 লিঙ্গ : পুরুষ	WB/17/118/030384 ফটো উপলব্ধ	308 নাম : মাহিলা সেখ স্বামীর নাম: রওশোন সেখ বাড়ির নং : n0177 বয়স : 63 লিঙ্গ : মহিলা	WB/17/118/030583 ফটো উপলব্ধ	309 নাম : মফিদুল সেখ পিতার নাম: ফজেল সেখ বাড়ির নং : n0177 বয়স : 66 লিঙ্গ : পুরুষ	WB/17/118/030516 ফটো উপলব্ধ
310 নাম : হাফিজা সেখ স্বামীর নাম: মফিদুল সেখ বাড়ির নং : n0177 বয়স : 58 লিঙ্গ : মহিলা	WB/17/118/030590 ফটো উপলব্ধ	311 নাম : হাবিব সেখ পিতার নাম: মফিদুল সেখ বাড়ির নং : n0177 বয়স : 33 লিঙ্গ : পুরুষ	ARN1233188 ফটো উপলব্ধ	312 নাম : সালমা বিবি স্বামীর নাম: হাবিব সেখ বাড়ির নং : n0177 বয়স : 32 লিঙ্গ : মহিলা	ARN1521525 ফটো উপলব্ধ
313 নাম : সেইদুল সেখ পিতার নাম: ফজেল সেখ বাড়ির নং : n0177 বয়স : 62 লিঙ্গ : পুরুষ	WB/17/118/030623 ফটো উপলব্ধ	314 নাম : রেজমান সেখ পিতার নাম: সেইদুল সেখ বাড়ির নং : n0177 বয়স : 32 লিঙ্গ : পুরুষ	ARN1321306 ফটো উপলব্ধ	315 নাম : সেরিফুল সেখ পিতার নাম: সেইদুল সেখ বাড়ির নং : n0177 বয়স : 32 লিঙ্গ : পুরুষ	ARN1321322 ফটো উপলব্ধ
316 নাম : সাহিদা সেখ স্বামীর নাম: সেইদুল সেখ বাড়ির নং : n0177 বয়স : 50 লিঙ্গ : মহিলা	WB/17/118/030584 ফটো উপলব্ধ	317 নাম : রোহাব বিবি সেখ স্বামীর নাম: রসিদ সেখ বাড়ির নং : n0177 বয়স : 71 লিঙ্গ : মহিলা	GPR2531762 ফটো উপলব্ধ	318 নাম : আনসার সেখ পিতার নাম: রসিদ সেখ বাড়ির নং : n0177 বয়স : 55 লিঙ্গ : পুরুষ	WB/17/118/030345 ফটো উপলব্ধ
319 নাম : মুসলিমাবিবি সেখ স্বামীর নাম: আনসার সেখ বাড়ির নং : n0177 বয়স : 44 লিঙ্গ : মহিলা	GPR2220457 ফটো উপলব্ধ	320 নাম : আক্তার সেখ পিতার নাম: রসিদ সেখ বাড়ির নং : n0177 বয়স : 53 লিঙ্গ : পুরুষ	WB/17/118/030279 ফটো উপলব্ধ	321 নাম : আশারনবিবি সেখ স্বামীর নাম: আক্তার সেখ বাড়ির নং : n0177 বয়স : 50 লিঙ্গ : মহিলা	WB/17/118/030646 ফটো উপলব্ধ
322 নাম : আনুয়ারা সেখ স্বামীর নাম: রববানি সেখ বাড়ির নং : n0177 বয়স : 56 লিঙ্গ : মহিলা	WB/17/118/030703 ফটো উপলব্ধ	323 নাম : আলমগীর আলি সেখ পিতার নাম: শ্যামসুল সেখ বাড়ির নং : n0177 বয়স : 41 লিঙ্গ : পুরুষ	ARN0065193 ফটো উপলব্ধ	324 নাম : সাইফুরা বিবি সেখ স্বামীর নাম: আলমগীর আলি সেখ বাড়ির নং : n0177 বয়স : 33 লিঙ্গ : মহিলা	ARN1321280 ফটো উপলব্ধ
325 নাম : মুন্নাফ আলি সেখ পিতার নাম: রওসোন আলি সেখ বাড়ির নং : n0177 বয়স : 37 লিঙ্গ : পুরুষ	ARN0065201 ফটো উপলব্ধ	326 নাম : জাহাঙ্গীর সেখ পিতার নাম: সামসুল সেখ বাড়ির নং : n0177 বয়স : 35 লিঙ্গ : পুরুষ	ARN1233204 ফটো উপলব্ধ	327 নাম : মাসুদ সেখ পিতার নাম: রওসোন সেখ বাড়ির নং : n0177 বয়স : 31 লিঙ্গ : পুরুষ	ARN1321231 ফটো উপলব্ধ
328 নাম : রাজেশ সেখ পিতার নাম: রওশোন আলি সেখ বাড়ির নং : n0177 বয়স : 30 লিঙ্গ : পুরুষ	ARN1416825 ফটো উপলব্ধ	329 নাম : হাসিনা সেখ স্বামীর নাম: আলমগীর আলি সেখ বাড়ির নং : n0178 বয়স : 68 লিঙ্গ : মহিলা	WB/17/118/030585 ফটো উপলব্ধ	330 নাম : খাজিদাবিবি সেখ স্বামীর নাম: সাজ্জাত সেখ বাড়ির নং : n0178 বয়স : 47 লিঙ্গ : মহিলা	GPR1495753 ফটো উপলব্ধ

বিধানসভা নির্বাচনক্ষেত্রের নং, নাম : 144-ফলতা
ভাগ নং, নাম : 1-8 নং মামুদপুর পশ্চিম পাড়া

331	WB/17/118/030661	ফটো উপলব্ধ	332	ARN2223345	ফটো উপলব্ধ	333	GPR2220648	ফটো উপলব্ধ
নাম : আনসারআলি সেখ পিতার নাম: ইয়াসিন সেখ বাড়ির নং : n0179 বয়স : 53 লিঙ্গ : পুরুষ			নাম : ইদ্রিশ সেখ পিতার নাম: ইয়াসিন সেখ বাড়ির নং : n0179 বয়স : 49 লিঙ্গ : পুরুষ			নাম : কুতুবুদ্দিন সেখ পিতার নাম: ইয়াসিন সেখ বাড়ির নং : n0179 বয়স : 44 লিঙ্গ : পুরুষ		
334	GPR2220655	ফটো উপলব্ধ	335	GPR2644748	ফটো উপলব্ধ	336	ARN1321660	ফটো উপলব্ধ
নাম : মমতাজবিবি সেখ স্বামীর নাম: কুতুবুদ্দিন সেখ বাড়ির নং : n0179 বয়স : 42 লিঙ্গ : মহিলা			নাম : জাকির সেখ পিতার নাম: ইয়াসিন সেখ বাড়ির নং : n0179 বয়স : 40 লিঙ্গ : পুরুষ			নাম : বাপী সেখ পিতার নাম: ইয়াসিন সেখ বাড়ির নং : n0179 বয়স : 40 লিঙ্গ : পুরুষ		
337	ARN1178086	ফটো উপলব্ধ	338	ARN1178185	ফটো উপলব্ধ	339	ARN1521566	ফটো উপলব্ধ
নাম : মোফৎ আলি সেখ পিতার নাম: ইয়াসিন সেখ বাড়ির নং : n0179 বয়স : 39 লিঙ্গ : পুরুষ			নাম : খোকন সেখ পিতার নাম: ইয়াসিন সেখ বাড়ির নং : n0179 বয়স : 34 লিঙ্গ : পুরুষ			নাম : সাকিনা বিবি স্বামীর নাম: খোকন সেখ বাড়ির নং : n0179 বয়স : 33 লিঙ্গ : মহিলা		
340	ARN1091420	ফটো উপলব্ধ	341	ARN2223352	ফটো উপলব্ধ	342	GPR2531846	ফটো উপলব্ধ
নাম : ইনসান সেখ পিতার নাম: ইয়াসিন সেখ বাড়ির নং : n0179 বয়স : 35 লিঙ্গ : পুরুষ			নাম : আজমিরা রাবিবি সেখ স্বামীর নাম: আনসার সেখ বাড়ির নং : n0179 বয়স : 50 লিঙ্গ : মহিলা			নাম : লুতফান বিবি স্বামীর নাম: ইদ্রিশ সেখ বাড়ির নং : n0179 বয়স : 43 লিঙ্গ : মহিলা		
343	GPR2221208	ফটো উপলব্ধ	344	WB/17/118/030127	ফটো উপলব্ধ	345	ARN0065896	ফটো উপলব্ধ
নাম : আব্দুল্লা সেখ পিতার নাম: ইয়াসিন সেখ বাড়ির নং : n0180 বয়স : 39 লিঙ্গ : পুরুষ			নাম : আসরদ্দিন সেখ পিতার নাম: অহর সেখ বাড়ির নং : n0181 বয়স : 68 লিঙ্গ : পুরুষ			নাম : ইসলাম সেখ পিতার নাম: আসরদ্দিন সেখ বাড়ির নং : n0181 বয়স : 37 লিঙ্গ : পুরুষ		
346	ARN1321330	ফটো উপলব্ধ	347	ARN1091164	ফটো উপলব্ধ	348	ARN1321363	ফটো উপলব্ধ
নাম : রেশমা বিবি সেখ স্বামীর নাম: ইসলাম সেখ বাড়ির নং : n0181 বয়স : 37 লিঙ্গ : মহিলা			নাম : সোলেমান সেখ পিতার নাম: আসরদ্দিন সেখ বাড়ির নং : n0181 বয়স : 34 লিঙ্গ : পুরুষ			নাম : হাফিজা বিবি সেখ স্বামীর নাম: সোলেমান সেখ বাড়ির নং : n0181 বয়স : 33 লিঙ্গ : মহিলা		
349	WB/17/118/030668	ফটো উপলব্ধ	350	WB/17/118/030543	ফটো উপলব্ধ	351	ARN1233295	ফটো উপলব্ধ
নাম : ইদ্রিশ সেখ পিতার নাম: এসাহক সেখ বাড়ির নং : n0181 বয়স : 64 লিঙ্গ : পুরুষ			নাম : মর্শিদা সেখ স্বামীর নাম: ইদ্রিশ সেখ বাড়ির নং : n0181 বয়স : 54 লিঙ্গ : মহিলা			নাম : মতলেব সেখ পিতার নাম: ইদ্রিশ সেখ বাড়ির নং : n0181 বয়স : 33 লিঙ্গ : পুরুষ		
352	WB/17/118/030589	ফটো উপলব্ধ	353	WB/17/118/030542	ফটো উপলব্ধ	354	ARN1416692	ফটো উপলব্ধ
নাম : মোস্তাফা সেখ পিতার নাম: খাজে সেখ বাড়ির নং : n0182 বয়স : 71 লিঙ্গ : পুরুষ			নাম : মনুয়ারা সেখ স্বামীর নাম: মোস্তাফা সেখ বাড়ির নং : n0182 বয়স : 61 লিঙ্গ : মহিলা			নাম : মুশারফ সেখ পিতার নাম: মোস্তাফা সেখ বাড়ির নং : n0182 বয়স : 32 লিঙ্গ : পুরুষ		
355	WB/17/118/030760	ফটো উপলব্ধ	356	GPR1125160	ফটো উপলব্ধ	357	WB/17/118/030624	ফটো উপলব্ধ
নাম : আনামত সেখ পিতার নাম: আমের আলি সেখ বাড়ির নং : n0183 বয়স : 61 লিঙ্গ : পুরুষ			নাম : আনয়ারাবিবি সেখ স্বামীর নাম: ওদুতরহমান সেখ বাড়ির নং : n0184 বয়স : 53 লিঙ্গ : মহিলা			নাম : আতিয়ার সেখ পিতার নাম: আকুব সেখ বাড়ির নং : n0185 বয়স : 61 লিঙ্গ : পুরুষ		
358	WB/17/118/030626	ফটো উপলব্ধ	359	ARN1091362	ফটো উপলব্ধ	360	WB/17/118/030734	ফটো উপলব্ধ
নাম : রঙ্গিনা সেখ স্বামীর নাম: আতিয়ার সেখ বাড়ির নং : n0185 বয়স : 56 লিঙ্গ : মহিলা			নাম : রমিজ সেখ পিতার নাম: আতিয়ার রহমান সেখ বাড়ির নং : n0185 বয়স : 35 লিঙ্গ : পুরুষ			নাম : শ্যামসুর সেখ পিতার নাম: সাজেদ সেখ বাড়ির নং : n0186 বয়স : 51 লিঙ্গ : পুরুষ		

বিধানসভা নির্বাচনক্ষেত্রের নং, নাম : 144-ফলতা
ভাগ নং, নাম : 1-8 নং মামুদপুর পশ্চিম পাড়া

361 নাম : আনিসুর রহমান সেখ পিতার নাম : সামসুর সেখ বাড়ির নং : n0186 বয়স : 35 লিঙ্গ : পুরুষ	ARN1178045 ফটো উপলব্ধ	E 362 নাম : বদরোদোজা সেখ পিতার নাম : আব্দুর রহমান সেখ বাড়ির নং : n0187 বয়স : 57 লিঙ্গ : পুরুষ	WB/17/118/030325 ফটো উপলব্ধ	363 নাম : হালিমা সেখ স্বামীর নাম : বদরোদোজা সেখ বাড়ির নং : n0187 বয়স : 50 লিঙ্গ : মহিলা	WB/17/118/030652 ফটো উপলব্ধ
364 নাম : হালিম সেখ পিতার নাম : বদরোদোজা সেখ বাড়ির নং : n0187 বয়স : 31 লিঙ্গ : পুরুষ	ARN1321264 ফটো উপলব্ধ	365 নাম : হাবিবুর রহমান সেখ পিতার নাম : আব্দুর রহমান সেখ বাড়ির নং : n0187 বয়স : 53 লিঙ্গ : পুরুষ	WB/17/118/030102 ফটো উপলব্ধ	366 নাম : মানুয়ারাবিবি সেখ স্বামীর নাম : হাবিবুর রহমান সেখ বাড়ির নং : n0187 বয়স : 46 লিঙ্গ : মহিলা	GPR1125020 ফটো উপলব্ধ
367 নাম : আজিজুর সেখ পিতার নাম : আব্দুর রহমান সেখ বাড়ির নং : n0187 বয়স : 45 লিঙ্গ : পুরুষ	GPR1124940 ফটো উপলব্ধ	368 নাম : কানজিসতুল বিবি স্বামীর নাম : আজিজুর সেখ বাড়ির নং : n0187 বয়স : 36 লিঙ্গ : মহিলা	ARN1178110 ফটো উপলব্ধ	369 নাম : আজিম সেখ পিতার নাম : আব্দুর রহমান সেখ বাড়ির নং : n0187 বয়স : 44 লিঙ্গ : পুরুষ	GPR1124965 ফটো উপলব্ধ
370 নাম : তসলিমা বিবি সেখ স্বামীর নাম : আজিম সেখ বাড়ির নং : n0187 বয়স : 42 লিঙ্গ : মহিলা	GPR2220465 ফটো উপলব্ধ	371 নাম : মহসিন সেখ পিতার নাম : আব্দুর রহমান সেখ বাড়ির নং : n0187 বয়স : 36 লিঙ্গ : পুরুষ	ARN1047646 ফটো উপলব্ধ	372 নাম : আব্দুর রাজ্জাক সেখ পিতার নাম : জনাব আলি সেখ বাড়ির নং : n0187 বয়স : 66 লিঙ্গ : পুরুষ	ARN2232361 ফটো উপলব্ধ
373 নাম : আশুরা বিবি সেখ স্বামীর নাম : আব্দুর রাজ্জাক সেখ বাড়ির নং : n0187 বয়স : 59 লিঙ্গ : মহিলা	WB/17/118/030651 ফটো উপলব্ধ	374 নাম : সামিম সেখ পিতার নাম : আব্দুর রাজ্জাক সেখ বাড়ির নং : n0187 বয়স : 28 লিঙ্গ : পুরুষ	ARN1233337 ফটো উপলব্ধ	375 নাম : আমজাদ সেখ পিতার নাম : ইয়াসিন সেখ বাড়ির নং : n0180 বয়স : 28 লিঙ্গ : পুরুষ	ARN1608348 ফটো উপলব্ধ
376 নাম : শুভজিৎ সাহা পিতার নাম : বাবলু সাহা বাড়ির নং : n0115 বয়স : 28 লিঙ্গ : পুরুষ	ARN1608371 ফটো উপলব্ধ	377 নাম : সারুক সেখ পিতার নাম : মুজিবুর সেখ বাড়ির নং : n0166 বয়স : 28 লিঙ্গ : পুরুষ	ARN1608389 ফটো উপলব্ধ	378 নাম : নজরুল ইসলাম সেখ পিতার নাম : ইব্রাহিম সেখ বাড়ির নং : n0181 বয়স : 28 লিঙ্গ : পুরুষ	ARN1608405 ফটো উপলব্ধ
379 নাম : সারুক সেখ পিতার নাম : মজাফফর সেখ বাড়ির নং : n0113 বয়স : 28 লিঙ্গ : পুরুষ	ARN1608413 ফটো উপলব্ধ	380 নাম : সাব্বিরা বিবি স্বামীর নাম : তসলিম সেখ বাড়ির নং : n0167 বয়স : 36 লিঙ্গ : মহিলা	ARN1608751 ফটো উপলব্ধ	381 নাম : রিনা বিবি স্বামীর নাম : গিয়াসুদ্দিন সেখ বাড়ির নং : n0150 বয়স : 34 লিঙ্গ : মহিলা	ARN1608769 ফটো উপলব্ধ
382 নাম : হামিদা বিবি স্বামীর নাম : সেখ আব্দুল রহমান বাড়ির নং : n0149 বয়স : 66 লিঙ্গ : মহিলা	WB/17/111/123283 ফটো উপলব্ধ	383 নাম : সেখ আব্দুল রহমান পিতার নাম : সেখ আকবর বাড়ির নং : n0149 বয়স : 76 লিঙ্গ : পুরুষ	WB/17/111/123521 ফটো উপলব্ধ	384 নাম : শ্যামসুল সেখ পিতার নাম : ফজেল সেখ বাড়ির নং : n0177 বয়স : 77 লিঙ্গ : পুরুষ	WB/17/118/030171 ফটো উপলব্ধ
385 নাম : সেলিমা বিবি স্বামীর নাম : মতলেব সেখ বাড়ির নং : n0181 বয়স : 32 লিঙ্গ : মহিলা	ARN1608439 ফটো উপলব্ধ	386 নাম : আসরাফ সেখ পিতার নাম : ইয়াকুব সেখ বাড়ির নং : n0190 বয়স : 29 লিঙ্গ : পুরুষ	ARN1608447 ফটো উপলব্ধ	387 নাম : আশুরা বিবি স্বামীর নাম : আনসার আলি সেখ বাড়ির নং : n0103 বয়স : 31 লিঙ্গ : মহিলা	ARN1608454 ফটো উপলব্ধ
388 নাম : সেরিনা বিবি স্বামীর নাম : সাকির সেখ বাড়ির নং : n0155 বয়স : 33 লিঙ্গ : মহিলা	ARN1608462 ফটো উপলব্ধ	389 নাম : সাইদুল সেখ পিতার নাম : আলমগীর সেখ বাড়ির নং : n0118 বয়স : 31 লিঙ্গ : পুরুষ	ARN1608496 ফটো উপলব্ধ	390 নাম : নাজিবুল সেখ পিতার নাম : আলমগীর সেখ বাড়ির নং : n0118 বয়স : 30 লিঙ্গ : পুরুষ	ARN1608504 ফটো উপলব্ধ

বিধানসভা নির্বাচনক্ষেত্রের নং, নাম : 144-ফলতা
ভাগ নং, নাম : 1-8 নং মামুদপুর পশ্চিম পাড়া

391	ARN1608512	ফটো উপলব্ধ	392	ARN1608520	ফটো উপলব্ধ	393	ARN1608546	ফটো উপলব্ধ
নাম : রাজেশ সেখ পিতার নাম: আসমদ সেখ বাড়ির নং : n0140 বয়স : 29 লিঙ্গ : পুরুষ			নাম : হায়দার আলি সেখ পিতার নাম: হাল্লান সেখ বাড়ির নং : n0103 বয়স : 29 লিঙ্গ : পুরুষ			নাম : মোর্তজা সেখ পিতার নাম: আনসার আলি সেখ বাড়ির নং : n0179 বয়স : 28 লিঙ্গ : পুরুষ		
394	ARN1608561	ফটো উপলব্ধ	395	ARN1608579	ফটো উপলব্ধ	396	ARN1608587	ফটো উপলব্ধ
নাম : রমিষা বিবি স্বামীর নাম: সাইদুল সেখ বাড়ির নং : n0145 বয়স : 28 লিঙ্গ : মহিলা			নাম : মিজানুর সেখ পিতার নাম: সামসুল সেখ বাড়ির নং : n0177 বয়স : 28 লিঙ্গ : পুরুষ			নাম : সাকির হোসেন সেখ পিতার নাম: আনামত সেখ বাড়ির নং : n0183 বয়স : 28 লিঙ্গ : পুরুষ		
397	ARN1608595	ফটো উপলব্ধ	398	ARN1608603	ফটো উপলব্ধ	399	ARN1608611	ফটো উপলব্ধ
নাম : হাবিবা বিবি স্বামীর নাম: জাকির সেখ বাড়ির নং : n0179 বয়স : 34 লিঙ্গ : মহিলা			নাম : আতাউল রহমান সেখ পিতার নাম: আবুতালেম সেখ বাড়ির নং : n0191 বয়স : 30 লিঙ্গ : পুরুষ			নাম : রুমা বিবি স্বামীর নাম: গিয়াসুদ্দিন সেখ বাড়ির নং : n0136 বয়স : 29 লিঙ্গ : মহিলা		
400	ARN1608629	ফটো উপলব্ধ	401	ARN1608637	ফটো উপলব্ধ	402	ARN1608645	ফটো উপলব্ধ
নাম : আবেদা খাতুন সেখ পিতার নাম: রসিদ সেখ বাড়ির নং : n0173 বয়স : 29 লিঙ্গ : মহিলা			নাম : সঞ্জিলা বিবি সেখ পিতার নাম: ইউনুস সেখ বাড়ির নং : n0161 বয়স : 35 লিঙ্গ : মহিলা			নাম : আমিনুদ্দিন সেখ পিতার নাম: মুজিবর সেখ বাড়ির নং : n0163 বয়স : 28 লিঙ্গ : পুরুষ		
403	ARN1608652	ফটো উপলব্ধ	404	ARN1608660	ফটো উপলব্ধ	405	ARN1608678	ফটো উপলব্ধ
নাম : গুড়িয়া বিবি সেখ স্বামীর নাম: সাবির আলী সেখ বাড়ির নং : n0106 বয়স : 30 লিঙ্গ : মহিলা			নাম : টুকি সেখ স্বামীর নাম: শাহেনশা সেখ বাড়ির নং : n0124 বয়স : 31 লিঙ্গ : মহিলা			নাম : রাজিয়া বিবি সেখ স্বামীর নাম: মোফদ আলি সেখ বাড়ির নং : n0179 বয়স : 32 লিঙ্গ : মহিলা		
406	ARN1608694	ফটো উপলব্ধ	407	ARN1608702	ফটো উপলব্ধ	408	ARN1608710	ফটো উপলব্ধ
নাম : তাহেরুর রহমান সেখ পিতার নাম: আনসার সেখ বাড়ির নং : n0136 বয়স : 28 লিঙ্গ : পুরুষ			নাম : আসমিনা বিবি স্বামীর নাম: রাহুল সেখ বাড়ির নং : n0154 বয়স : 29 লিঙ্গ : মহিলা			নাম : মোস্তাকিন সেখ পিতার নাম: সামাদ আলি সেখ বাড়ির নং : n0155 বয়স : 28 লিঙ্গ : পুরুষ		
409	ARN1608728	ফটো উপলব্ধ	410	ARN1608736	ফটো উপলব্ধ	411	ARN1703834	ফটো উপলব্ধ
নাম : আমিরুল সেখ পিতার নাম: আবজেল সেখ বাড়ির নং : n0175 বয়স : 30 লিঙ্গ : পুরুষ			নাম : মমতাজ বিবি স্বামীর নাম: গিয়াসুদ্দিন সেখ বাড়ির নং : n0196 বয়স : 28 লিঙ্গ : মহিলা			নাম : কাশমিরা বিবি স্বামীর নাম: জসমদ্দিন সেখ বাড়ির নং : n0146 বয়স : 28 লিঙ্গ : মহিলা		
412	ARN1712264	ফটো উপলব্ধ	413	ARN1712272	ফটো উপলব্ধ	414	ARN1712280	ফটো উপলব্ধ
নাম : রাজা সেখ পিতার নাম: আনোয়ার হোসেন সেখ বাড়ির নং : n0145 বয়স : 27 লিঙ্গ : পুরুষ			নাম : মোবারক সেখ পিতার নাম: মুনসুর রহমান সেখ বাড়ির নং : n0119 বয়স : 28 লিঙ্গ : পুরুষ			নাম : হাপিজুল সেখ পিতার নাম: আবেদ আলি সেখ বাড়ির নং : n0151 বয়স : 30 লিঙ্গ : পুরুষ		
415	ARN1712298	ফটো উপলব্ধ	416	ARN1712306	ফটো উপলব্ধ	417	ARN1712314	ফটো উপলব্ধ
নাম : সাফরিদ সেখ পিতার নাম: খলিল সেখ বাড়ির নং : n0109 বয়স : 31 লিঙ্গ : পুরুষ			নাম : আশাদুল সেখ পিতার নাম: জাকির সেখ বাড়ির নং : n0114 বয়স : 27 লিঙ্গ : পুরুষ			নাম : মনতাজ সেখ পিতার নাম: দোলা সেখ বাড়ির নং : n0126 বয়স : 28 লিঙ্গ : পুরুষ		
418	ARN1712322	ফটো উপলব্ধ	419	ARN1712330	ফটো উপলব্ধ	420	ARN1712355	ফটো উপলব্ধ
নাম : আরিফ আলি সেখ পিতার নাম: মক্তার সেখ বাড়ির নং : n0167 বয়স : 32 লিঙ্গ : পুরুষ			নাম : সাবিনা বিবি স্বামীর নাম: সাদ্দাম সেখ বাড়ির নং : n0138 বয়স : 32 লিঙ্গ : মহিলা			নাম : রেজিনা বিবি স্বামীর নাম: মনিরুল সেখ বাড়ির নং : n0175 বয়স : 29 লিঙ্গ : মহিলা		

421	ARN1712363	ফটো উপলব্ধ	422	ARN1712371	ফটো উপলব্ধ	423	ARN1712389	ফটো উপলব্ধ
নাম : ফতেমা বিবি স্বামীর নাম: আসরাফ আলি সেখ বাড়ির নং : n0142 বয়স : 36 লিঙ্গ : মহিলা			নাম : রোসোনারা বিবি স্বামীর নাম: হাবিল সেখ বাড়ির নং : n0141 বয়স : 34 লিঙ্গ : মহিলা			নাম : সালমান সেখ পিতার নাম: সাইফুদ্দিন সেখ বাড়ির নং : n0143 বয়স : 27 লিঙ্গ : পুরুষ		
424	ARN1712397	ফটো উপলব্ধ	425	ARN1712405	ফটো উপলব্ধ	426	ARN1712413	ফটো উপলব্ধ
নাম : বসিরুদ্দিন সেখ পিতার নাম: লয়মুদ্দিন সেখ বাড়ির নং : n0174 বয়স : 27 লিঙ্গ : পুরুষ			নাম : মুকিম আলি সেখ পিতার নাম: মফিজুদ্দিন সেখ বাড়ির নং : n0002 বয়স : 42 লিঙ্গ : পুরুষ			নাম : বাবলী বিবি স্বামীর নাম: সাবির সেখ বাড়ির নং : n0138 বয়স : 27 লিঙ্গ : মহিলা		
427	ARN1712421	ফটো উপলব্ধ	428	ARN1712439	ফটো উপলব্ধ	429	ARN1712447	ফটো উপলব্ধ
নাম : নাজমা বিবি স্বামীর নাম: রফিক সেখ বাড়ির নং : n0167 বয়স : 27 লিঙ্গ : মহিলা			নাম : আসরানী বিবি স্বামীর নাম: মহসীন সেখ বাড়ির নং : n0187 বয়স : 28 লিঙ্গ : মহিলা			নাম : বাবুসোনা বিবি পিতার নাম: সাইফুদ্দিন সেখ বাড়ির নং : n0123 বয়স : 28 লিঙ্গ : পুরুষ		
430	ARN1712462	ফটো উপলব্ধ	431	ARN1712470	ফটো উপলব্ধ	432	ARN1712488	ফটো উপলব্ধ
নাম : জাহাঙ্গীর সেখ পিতার নাম: সাজাহান সেখ বাড়ির নং : n0101 বয়স : 34 লিঙ্গ : মহিলা			নাম : চায়না বিবি স্বামীর নাম: আব্দুল আজাদ সেখ বাড়ির নং : n0119 বয়স : 35 লিঙ্গ : মহিলা			নাম : বিলকিস বিবি স্বামীর নাম: আমিরুল সেখ বাড়ির নং : n0175 বয়স : 28 লিঙ্গ : মহিলা		
433	WB/17/118/030484	ফটো উপলব্ধ	434	WB/17/118/030663	ফটো উপলব্ধ	435	WB/17/118/030690	ফটো উপলব্ধ
নাম : আপসার সেখ পিতার নাম: শেখ আলি সেখ বাড়ির নং : n0138 বয়স : 54 লিঙ্গ : পুরুষ			নাম : আব্দুল রসিদ সেখ পিতার নাম: ফজেল সেখ বাড়ির নং : n0105 বয়স : 80 লিঙ্গ : পুরুষ			নাম : আপসারা বিবি স্বামীর নাম: শ্যামসুর সেখ বাড়ির নং : n0186 বয়স : 50 লিঙ্গ : মহিলা		
436	WB/17/118/030805	ফটো উপলব্ধ	437	ARN1608363	ফটো উপলব্ধ	438	ARN1773316	ফটো উপলব্ধ
নাম : সেখ আক্বাস পিতার নাম: পিয়ার সেখ বাড়ির নং : n0154 বয়স : 60 লিঙ্গ : পুরুষ			নাম : সেখ রাকেশ পিতার নাম: সেখ ইদ্রিশ বাড়ির নং : n0115 বয়স : 28 লিঙ্গ : পুরুষ			নাম : সাইফুল রহমান সেখ পিতার নাম: আলতাপ সেখ বাড়ির নং : n0210 বয়স : 27 লিঙ্গ : পুরুষ		
439	ARN1773324	ফটো উপলব্ধ	440	ARN1773332	ফটো উপলব্ধ	441	ARN1773340	ফটো উপলব্ধ
নাম : আমিনুর সেখ পিতার নাম: সামসুল সেখ বাড়ির নং : n0211 বয়স : 29 লিঙ্গ : পুরুষ			নাম : সাবানা সেখ স্বামীর নাম: বাচ্চু সেখ বাড়ির নং : n0212 বয়স : 28 লিঙ্গ : মহিলা			নাম : বাদশা সেখ পিতার নাম: আনোয়ার সেখ বাড়ির নং : n0213 বয়স : 28 লিঙ্গ : পুরুষ		
442	ARN1592179	ফটো উপলব্ধ	443	ARN1521368	ফটো উপলব্ধ	444	ARN1608355	ফটো উপলব্ধ
নাম : মদিনা বিবি স্বামীর নাম: আমিনুদ্দিন সেখ বাড়ির নং : n0133 বয়স : 43 লিঙ্গ : মহিলা			নাম : আনসুরা বিবি স্বামীর নাম: মহিমউদ্দিন সেখ বাড়ির নং : n0102 বয়স : 29 লিঙ্গ : মহিলা			নাম : কারিমা বিবি স্বামীর নাম: মুসিয়ার সেখ বাড়ির নং : n0186 বয়স : 31 লিঙ্গ : মহিলা		
445	WB/17/118/030692	ফটো উপলব্ধ	446	ARN1827385	ফটো উপলব্ধ	447	ARN0064477	ফটো উপলব্ধ
নাম : সেখ সুবিদ হোসেন পিতার নাম: কাজেন সেখ বাড়ির নং : n0132 বয়স : 68 লিঙ্গ : পুরুষ			নাম : তৌফিক সেখ পিতার নাম: রফিক সেখ বাড়ির নং : n0231 বয়স : 28 লিঙ্গ : পুরুষ			নাম : সিরাজ সেখ পিতার নাম: গফফর সেখ বাড়ির নং : n0118 বয়স : 37 লিঙ্গ : পুরুষ		
448	WB/17/118/030181	ফটো উপলব্ধ	449	GPR2644664	ফটো উপলব্ধ	450	GPR2644698	ফটো উপলব্ধ
নাম : আসগার আলি সেখ পিতার নাম: পিয়ারআলি সেখ বাড়ির নং : n0154 বয়স : 63 লিঙ্গ : পুরুষ			নাম : সাকিনা বিবি স্বামীর নাম: আক্বাস সেখ বাড়ির নং : n0154 বয়স : 43 লিঙ্গ : মহিলা			নাম : আবসার সেখ পিতার নাম: পিয়ার সেখ বাড়ির নং : n0154 বয়স : 36 লিঙ্গ : পুরুষ		

বিধানসভা নির্বাচনক্ষেত্রের নং, নাম : 144-ফলতা
ভাগ নং, নাম : 1-8 নং মামুদপুর পশ্চিম পাড়া

451	ARN1416700	ফটো উপলব্ধ	452	WB/17/118/030288	ফটো উপলব্ধ	453	ARN1233162	ফটো উপলব্ধ
নাম : হাসিনা বিবি সেখ স্বামীর নাম: আবসার সেখ বাড়ির নং : n0154 বয়স : 32 লিঙ্গ : মহিলা			নাম : ওহিদা সেখ স্বামীর নাম: আসগার সেখ বাড়ির নং : n0154 বয়স : 55 লিঙ্গ : মহিলা			নাম : খুরশিদ আলম সেখ পিতার নাম: আসগার সেখ বাড়ির নং : n0154 বয়স : 36 লিঙ্গ : পুরুষ		
454	ARN1233238	ফটো উপলব্ধ	455	WB/17/118/030447	ফটো উপলব্ধ	456	ARN1233014	ফটো উপলব্ধ
নাম : রাহুল সেখ পিতার নাম: আসগার সেখ বাড়ির নং : n0154 বয়স : 34 লিঙ্গ : পুরুষ			নাম : জব্বার আলি সেখ পিতার নাম: বাবুরআলি সেখ বাড়ির নং : n0155 বয়স : 61 লিঙ্গ : পুরুষ			নাম : মুন্সিফ সেখ পিতার নাম: জব্বার আলি সেখ বাড়ির নং : n0155 বয়স : 33 লিঙ্গ : পুরুষ		
457	WB/17/118/030179	ফটো উপলব্ধ	458	WB/17/118/030293	ফটো উপলব্ধ	459	WB/17/118/030443	ফটো উপলব্ধ
নাম : কুলসন সেখ স্বামীর নাম: সাবুরআলি সেখ বাড়ির নং : n0155 বয়স : 81 লিঙ্গ : মহিলা			নাম : লতিমনবিবি স্বামীর নাম: সামাদ বাড়ির নং : n0155 বয়স : 61 লিঙ্গ : মহিলা			নাম : তাজিলাবিবি সেখ স্বামীর নাম: জব্বারআলি সেখ বাড়ির নং : n0155 বয়স : 56 লিঙ্গ : মহিলা		
460	GPR2220275	ফটো উপলব্ধ	461	GPR2644789	ফটো উপলব্ধ	462	ARN0064964	ফটো উপলব্ধ
নাম : রহিমা বেওয়া স্বামীর নাম: লতিফ সেখ বাড়ির নং : n0155 বয়স : 43 লিঙ্গ : মহিলা			নাম : জাহাঙ্গীর সেখ পিতার নাম: সামাদ সেখ বাড়ির নং : n0155 বয়স : 40 লিঙ্গ : পুরুষ			নাম : জাকির সেখ পিতার নাম: সামাদ সেখ বাড়ির নং : n0155 বয়স : 40 লিঙ্গ : পুরুষ		
463	ARN1321579	ফটো উপলব্ধ	464	ARN1321256	ফটো উপলব্ধ	465	ARN1321496	ফটো উপলব্ধ
নাম : মনু বিবি সেখ স্বামীর নাম: জাকির সেখ বাড়ির নং : n0155 বয়স : 32 লিঙ্গ : মহিলা			নাম : মর্জিনা খাতুন পিতার নাম: সামাদ বাড়ির নং : n0155 বয়স : 26 লিঙ্গ : মহিলা			নাম : সাকির সেখ পিতার নাম: সামাদ আলি সেখ বাড়ির নং : n0155 বয়স : 34 লিঙ্গ : পুরুষ		
466	WB/17/118/030814	ফটো উপলব্ধ	467	WB/17/118/030815	ফটো উপলব্ধ	468	ARN1897602	ফটো উপলব্ধ
নাম : আবুতাহের সেখ পিতার নাম: আসগার সেখ বাড়ির নং : n0101 বয়স : 83 লিঙ্গ : পুরুষ			নাম : আশিয়া বিবি সেখ স্বামীর নাম: আবুতাহের সেখ বাড়ির নং : n0101 বয়স : 73 লিঙ্গ : মহিলা			নাম : রহুল আমিন সেখ পিতার নাম: আবুতাহের সেখ বাড়ির নং : n0101 বয়স : 51 লিঙ্গ : পুরুষ		
469	WB/17/118/030281	ফটো উপলব্ধ	470	GPR2644607	ফটো উপলব্ধ	471	GPR2644615	ফটো উপলব্ধ
নাম : সারাতন সেখ স্বামীর নাম: আবুলকালাম সেখ বাড়ির নং : n0101 বয়স : 52 লিঙ্গ : মহিলা			নাম : সেকেন্দার সেখ পিতার নাম: আব্দুল কালাম সেখ বাড়ির নং : n0101 বয়স : 42 লিঙ্গ : পুরুষ			নাম : ইসমেতারা বিবি স্বামীর নাম: সেকেন্দার সেখ বাড়ির নং : n0101 বয়স : 40 লিঙ্গ : মহিলা		
472	ARN1178060	ফটো উপলব্ধ	473	ARN2297109	ফটো উপলব্ধ	474	ARN2338663	ফটো উপলব্ধ
নাম : মেনোকা বিবি সেখ স্বামীর নাম: সেখ নাইমউদ্দিন সেখ বাড়ির নং : n0101 বয়স : 37 লিঙ্গ : মহিলা			নাম : আলামিন সেখ পিতার নাম: সেকেন্দার সেখ বাড়ির নং : এন0101 বয়স : 20 লিঙ্গ : পুরুষ			নাম : রাখিবুল সেখ পিতার নাম: রাহুল আমিন সেখ বাড়ির নং : নং4 বয়স : 20 লিঙ্গ : পুরুষ		
475	WB/17/118/030111	ফটো উপলব্ধ	476	GPR2221125	ফটো উপলব্ধ	477	WB/17/118/030444	ফটো উপলব্ধ
নাম : রাবিয়া সেখ স্বামীর নাম: নুরইসলাম সেখ বাড়ির নং : n0102 বয়স : 59 লিঙ্গ : মহিলা			নাম : মহিম উদ্দিন সেখ পিতার নাম: নুরইসলাম সেখ বাড়ির নং : n0102 বয়স : 44 লিঙ্গ : পুরুষ			নাম : হান্নান সেখ পিতার নাম: রহিমআলি সেখ বাড়ির নং : n0103 বয়স : 52 লিঙ্গ : পুরুষ		
478	GPR2531994	ফটো উপলব্ধ	479	GPR2221166	ফটো উপলব্ধ	480	ARN1321611	ফটো উপলব্ধ
নাম : রেশমাবিবি সেখ স্বামীর নাম: হান্নান সেখ বাড়ির নং : n0103 বয়স : 44 লিঙ্গ : মহিলা			নাম : মান্নান সেখ পিতার নাম: রহিম সেখ বাড়ির নং : n0103 বয়স : 44 লিঙ্গ : পুরুষ			নাম : সেরিনা বিবি সেখ স্বামীর নাম: মান্নান সেখ বাড়ির নং : n0103 বয়স : 37 লিঙ্গ : মহিলা		

বিধানসভা নির্বাচনক্ষেত্রের নং, নাম : 144-ফলতা
ভাগ নং, নাম : 1-8 নং মামুদপুর পশ্চিম পাড়া

481	GPR2644482	ফটো উপলব্ধ	482	ARN2335347	ফটো উপলব্ধ	483	GPR2221075	ফটো উপলব্ধ
নাম : আনসার আলি সেখ পিতার নাম: রহিম আলি সেখ বাড়ির নং : n0103 বয়স : 38 লিঙ্গ : পুরুষ			নাম : সেখ গোলাম মুস্তাফা পিতার নাম: সেখ নজরুল ইসলাম বাড়ির নং : n0104 বয়স : 59 লিঙ্গ : পুরুষ			নাম : ফতেমাবিবি সেখ স্বামীর নাম: মোস্তাকিন সেখ বাড়ির নং : n0104 বয়স : 42 লিঙ্গ : মহিলা		
484	ARN0064550	ফটো উপলব্ধ	485	WB/17/118/030110	ফটো উপলব্ধ	486	GPR2221083	ফটো উপলব্ধ
নাম : আব্দুল মালেখ সেখ পিতার নাম: নজরুল ইসলাম সেখ বাড়ির নং : n0104 বয়স : 39 লিঙ্গ : পুরুষ			নাম : নূরইসলাম সেখ পিতার নাম: হোসেন আলি সেখ বাড়ির নং : n0104 বয়স : 76 লিঙ্গ : পুরুষ			নাম : আমিনুদ্দিন সেখ পিতার নাম: নূরইসলাম সেখ বাড়ির নং : n0104 বয়স : 47 লিঙ্গ : পুরুষ		
487	WB/17/118/030162	ফটো উপলব্ধ	488	GPR2531978	ফটো উপলব্ধ	489	ARN0064584	ফটো উপলব্ধ
নাম : মোক্তার বিবি সেখ স্বামীর নাম: গোলাম সেখ বাড়ির নং : n0104 বয়স : 57 লিঙ্গ : মহিলা			নাম : মোতালেব সেখ পিতার নাম: নজরুল ইসলাম সেখ বাড়ির নং : n0104 বয়স : 49 লিঙ্গ : পুরুষ			নাম : হনুফা বিবি স্বামীর নাম: মতলেব সেখ বাড়ির নং : n0104 বয়স : 40 লিঙ্গ : মহিলা		
490	ARN1233311	ফটো উপলব্ধ	491	ARN1521384	ফটো উপলব্ধ	492	ARN1521491	ফটো উপলব্ধ
নাম : সুলতানা বিবি স্বামীর নাম: আমিনুদ্দিন সেখ বাড়ির নং : n0104 বয়স : 34 লিঙ্গ : মহিলা			নাম : খাদিজা বিবি স্বামীর নাম: আব্দুল মালেক সেখ বাড়ির নং : n0104 বয়স : 31 লিঙ্গ : মহিলা			নাম : মুশিয়ার রহমান সেখ পিতার নাম: গোলাম মুস্তাফা শেখ বাড়ির নং : n0104 বয়স : 29 লিঙ্গ : পুরুষ		
493	ARN2334340	ফটো উপলব্ধ	494	ARN2337293	ফটো উপলব্ধ	495	WB/17/118/030632	ফটো উপলব্ধ
নাম : সেখ গোলাম কুদ্দুস পিতার নাম: সেখ গোলাম মোস্তাফা বাড়ির নং : মামুদপুর বয়স : 20 লিঙ্গ : পুরুষ			নাম : হুমায়ুন সেখ পিতার নাম: মোতালেব সেখ বাড়ির নং : নং4 বয়স : 20 লিঙ্গ : পুরুষ			নাম : তসমিনা সেখ স্বামীর নাম: মহম্মদ সেখ বাড়ির নং : n0105 বয়স : 71 লিঙ্গ : মহিলা		
496	WB/17/118/030743	ফটো উপলব্ধ	497	WB/17/118/030762	ফটো উপলব্ধ	498	ARN2223394	ফটো উপলব্ধ
নাম : সোফিয়ান সেখ পিতার নাম: মহম্মদ সেখ বাড়ির নং : n0105 বয়স : 56 লিঙ্গ : পুরুষ			নাম : শালেহা বিবি সেখ স্বামীর নাম: সোফিয়ান সেখ বাড়ির নং : n0105 বয়স : 52 লিঙ্গ : মহিলা			নাম : সাকিনা বিবি সেখ স্বামীর নাম: সোফিয়ান সেখ বাড়ির নং : n0105 বয়স : 51 লিঙ্গ : মহিলা		
499	GPR2644508	ফটো উপলব্ধ	500	ARN1521467	ফটো উপলব্ধ	501	ARN1233030	ফটো উপলব্ধ
নাম : মোসলেম সেখ পিতার নাম: মহম্মদ সেখ বাড়ির নং : n0105 বয়স : 41 লিঙ্গ : পুরুষ			নাম : আসুরা খাতুন(বিবি) স্বামীর নাম: মোসলেম সেখ বাড়ির নং : n0105 বয়স : 39 লিঙ্গ : মহিলা			নাম : মইবুল সেখ পিতার নাম: মহম্মদ সেখ বাড়ির নং : n0105 বয়স : 32 লিঙ্গ : পুরুষ		
502	GPR2644516	ফটো উপলব্ধ	503	ARN1233048	ফটো উপলব্ধ	504	WB/17/118/030403	ফটো উপলব্ধ
নাম : সিরাজুল সেখ পিতার নাম: সপিয়ান সেখ বাড়ির নং : n0105 বয়স : 40 লিঙ্গ : পুরুষ			নাম : সাইফুল সেখ পিতার নাম: সফিয়ান সেখ বাড়ির নং : n0105 বয়স : 32 লিঙ্গ : পুরুষ			নাম : জালাল সেখ পিতার নাম: মজহার সেখ বাড়ির নং : n0106 বয়স : 66 লিঙ্গ : পুরুষ		
505	WB/17/118/030633	ফটো উপলব্ধ	506	ARN1521343	ফটো উপলব্ধ	507	GPR2608214	ফটো উপলব্ধ
নাম : সাকিনাবিবি সেখ স্বামীর নাম: জালাল সেখ বাড়ির নং : n0106 বয়স : 56 লিঙ্গ : মহিলা			নাম : সেখ আকরাম পিতার নাম: জালাল সেখ বাড়ির নং : n0106 বয়স : 31 লিঙ্গ : পুরুষ			নাম : সাবির আলী সেখ পিতার নাম: জালাল উদ্দিন সেখ বাড়ির নং : n0106 বয়স : 39 লিঙ্গ : পুরুষ		
508	GPR2644763	ফটো উপলব্ধ	509	ARN2325181	ফটো উপলব্ধ	510	WB/17/118/030470	ফটো উপলব্ধ
নাম : আরিফ আলি সেখ পিতার নাম: জালাল সেখ বাড়ির নং : n0106 বয়স : 37 লিঙ্গ : পুরুষ			নাম : মহিনা বিবি স্বামীর নাম: আরিফ আলি সেখ বাড়ির নং : 4 নং বয়স : 23 লিঙ্গ : মহিলা			নাম : জামাল সেখ পিতার নাম: কওসের সেখ বাড়ির নং : n0107 বয়স : 73 লিঙ্গ : পুরুষ		

বিধানসভা নির্বাচনক্ষেত্রের নং, নাম : 144-ফলতা
ভাগ নং, নাম : 1-8 নং মামুদপুর পশ্চিম পাড়া

511	WB/17/118/030283	ফটো উপলব্ধ	512	GPR2221174	ফটো উপলব্ধ	513	ARN1233261	ফটো উপলব্ধ
নাম : আরজিনাবিবি সেখ স্বামীর নাম: সফরআলি সেখ বাড়ির নং : n0157 বয়স : 56 লিঙ্গ : মহিলা			নাম : মনোহর সেখ পিতার নাম: সফরআলি সেখ বাড়ির নং : n0157 বয়স : 42 লিঙ্গ : পুরুষ			নাম : সেলিম বিবি স্বামীর নাম: মনোহার সেখ বাড়ির নং : n0157 বয়স : 37 লিঙ্গ : মহিলা		
514	ARN1091057	ফটো উপলব্ধ	515	ARN1321504	ফটো উপলব্ধ	516	ARN2338671	ফটো উপলব্ধ
নাম : মনসুর লাল সেখ পিতার নাম: সফর আলি সেখ বাড়ির নং : n0157 বয়স : 35 লিঙ্গ : পুরুষ			নাম : সাদ্দাম সেখ পিতার নাম: সফর আলি সেখ বাড়ির নং : n0157 বয়স : 34 লিঙ্গ : পুরুষ			নাম : সোনিয়া খাতুন পিতার নাম: মনোহার সেখ বাড়ির নং : নং4 বয়স : 20 লিঙ্গ : মহিলা		
517	ARN2286136	ফটো উপলব্ধ	518	GPR2531812	ফটো উপলব্ধ	519	GPR2220598	ফটো উপলব্ধ
নাম : আলি মহম্মদ সেখ পিতার নাম: সফর আলি সেখ বাড়ির নং : n0158 বয়স : 66 লিঙ্গ : পুরুষ			নাম : রেহেনা বিবি স্বামীর নাম: আলিমহম্মদ সেখ বাড়ির নং : n0158 বয়স : 56 লিঙ্গ : মহিলা			নাম : আঙ্গিনাবিবি সেখ স্বামীর নাম: আতিয়ার সেখ বাড়ির নং : n0158 বয়স : 43 লিঙ্গ : মহিলা		
520	ARN1521608	ফটো উপলব্ধ	521	ARN1592278	ফটো উপলব্ধ	522	WB/17/118/030395	ফটো উপলব্ধ
নাম : সেখ নৌসাদ পিতার নাম: আলী মহম্মদ সেখ বাড়ির নং : n0158 বয়স : 32 লিঙ্গ : পুরুষ			নাম : নাজমা বিবি স্বামীর নাম: নৌসাদ সেখ বাড়ির নং : n0158 বয়স : 28 লিঙ্গ : মহিলা			নাম : জায়েদা সেখ স্বামীর নাম: আকবর সেখ বাড়ির নং : n0159 বয়স : 76 লিঙ্গ : মহিলা		
523	GPR2531747	ফটো উপলব্ধ	524	ARN0065995	ফটো উপলব্ধ	525	ARN1178151	ফটো উপলব্ধ
নাম : যোশিমদ্দিন সেখ পিতার নাম: আকবর সেখ বাড়ির নং : n0159 বয়স : 42 লিঙ্গ : পুরুষ			নাম : ফরিদা বিবি সেখ স্বামীর নাম: ইয়াসিন সেখ বাড়ির নং : n0159 বয়স : 51 লিঙ্গ : মহিলা			নাম : জাবেদা বিবি সেখ স্বামীর নাম: যোশিমদ্দিন সেখ বাড়ির নং : n0159 বয়স : 36 লিঙ্গ : মহিলা		
526	WB/17/118/030834	ফটো উপলব্ধ	527	GPR1518984	ফটো উপলব্ধ	528	ARN1897727	ফটো উপলব্ধ
নাম : মোশারফ সেখ পিতার নাম: গফুর সেখ বাড়ির নং : n0160 বয়স : 56 লিঙ্গ : পুরুষ			নাম : মহসিন সেখ পিতার নাম: গফুর সেখ বাড়ির নং : n0160 বয়স : 48 লিঙ্গ : পুরুষ			নাম : লাইলি বিবি স্বামীর নাম: আসরাফ আলি সেখ বাড়ির নং : n0160 বয়স : 53 লিঙ্গ : মহিলা		
529	GPR2220994	ফটো উপলব্ধ	530	GPR2644755	ফটো উপলব্ধ	531	WB/17/118/030238	ফটো উপলব্ধ
নাম : মুসলিমাবিবি সেখ স্বামীর নাম: মোসারফ সেখ বাড়ির নং : n0160 বয়স : 46 লিঙ্গ : মহিলা			নাম : সালেমন বিবি স্বামীর নাম: মহসীন সেখ বাড়ির নং : n0160 বয়স : 41 লিঙ্গ : মহিলা			নাম : হাল্লান সেখ পিতার নাম: হাসেন সেখ বাড়ির নং : n0161 বয়স : 61 লিঙ্গ : পুরুষ		
532	GPR2220903	ফটো উপলব্ধ	533	ARN1509462	ফটো উপলব্ধ	534	ARN1897719	ফটো উপলব্ধ
নাম : শাহিদাবিবি সেখ স্বামীর নাম: হাল্লান সেখ বাড়ির নং : n0161 বয়স : 55 লিঙ্গ : মহিলা			নাম : ইউনুস আলি সেখ পিতার নাম: হাল্লান সেখ বাড়ির নং : n0161 বয়স : 34 লিঙ্গ : পুরুষ			নাম : আসরাফ আলি সেখ পিতার নাম: গফুর আলি সেখ বাড়ির নং : n0161 বয়স : 58 লিঙ্গ : পুরুষ		
535	ARN1091263	ফটো উপলব্ধ	536	GPR1125194	ফটো উপলব্ধ	537	GPR1493576	ফটো উপলব্ধ
নাম : সাকিল সেখ পিতার নাম: আসরাফ আলি সেখ বাড়ির নং : n0161 বয়স : 35 লিঙ্গ : পুরুষ			নাম : রফিক সেখ পিতার নাম: হাসান সেখ বাড়ির নং : n0161 বয়স : 45 লিঙ্গ : পুরুষ			নাম : কাশমিরা বিবি সেখ স্বামীর নাম: রফিক সেখ বাড়ির নং : n0161 বয়স : 43 লিঙ্গ : মহিলা		
538	GPR1493725	ফটো উপলব্ধ	539	GPR2644672	ফটো উপলব্ধ	540	ARN1091156	ফটো উপলব্ধ
নাম : সাহানারা সেখ স্বামীর নাম: আব্দুল ওহাব সেখ বাড়ির নং : n0161 বয়স : 43 লিঙ্গ : মহিলা			নাম : সাহেনাশা সেখ পিতার নাম: হাসেম আলি সেখ বাড়ির নং : n0161 বয়স : 41 লিঙ্গ : পুরুষ			নাম : উষা খাতুন পিতার নাম: হাসেন আলি সেখ বাড়ির নং : n0161 বয়স : 38 লিঙ্গ : মহিলা		

বিধানসভা নির্বাচনক্ষেত্রের নং, নাম : 144-ফলতা
ভাগ নং, নাম : 1-8 নং মামুদপুর পশ্চিম পাড়া

541	ARN1091115	ফটো উপলব্ধ	542	ARN1233105	ফটো উপলব্ধ	543	WB/17/118/030477	ফটো উপলব্ধ
নাম : রেশমা বিবি স্বামীর নাম: শাহেনসা সেখ বাড়ির নং : n0161 বয়স : 35 লিঙ্গ : মহিলা			নাম : কাশ্মীরা বিবি স্বামীর নাম: ইলিয়াস সেখ বাড়ির নং : n0161 বয়স : 37 লিঙ্গ : মহিলা			নাম : রশোনারা সেখ স্বামীর নাম: সহরব সেখ বাড়ির নং : n0162 বয়স : 51 লিঙ্গ : মহিলা		
544	ARN1321603	ফটো উপলব্ধ	545	ARN1592252	ফটো উপলব্ধ	546	WB/17/118/030418	ফটো উপলব্ধ
নাম : রিয়াজুল সেখ পিতার নাম: সহরাব আলি সেখ বাড়ির নং : n0162 বয়স : 34 লিঙ্গ : পুরুষ			নাম : তমিনা বিবি স্বামীর নাম: রিয়াজুল সেখ বাড়ির নং : n0162 বয়স : 34 লিঙ্গ : মহিলা			নাম : রূপজান বেওয়া সেখ মায়ের নাম: কালো সেখ বাড়ির নং : n0163 বয়স : 66 লিঙ্গ : মহিলা		
547	ARN0065797	ফটো উপলব্ধ	548	ARN0065805	ফটো উপলব্ধ	549	WB/17/118/030333	ফটো উপলব্ধ
নাম : মুজিবর সেখ পিতার নাম: কালো সেখ বাড়ির নং : n0163 বয়স : 48 লিঙ্গ : পুরুষ			নাম : মাহিলা বিবি স্বামীর নাম: মুজিবর সেখ বাড়ির নং : n0163 বয়স : 42 লিঙ্গ : মহিলা			নাম : মোতিয়ার সেখ পিতার নাম: জয়নাল সেখ বাড়ির নং : n0164 বয়স : 56 লিঙ্গ : পুরুষ		
550	WB/17/118/030430	ফটো উপলব্ধ	551	ARN1416783	ফটো উপলব্ধ	552	WB/17/118/030365	ফটো উপলব্ধ
নাম : আনোয়ারাবিবি সেখ স্বামীর নাম: মোতিয়ার সেখ বাড়ির নং : n0164 বয়স : 51 লিঙ্গ : মহিলা			নাম : সাদ্দাম সেখ পিতার নাম: মতিয়ার রহমান সেখ বাড়ির নং : n0164 বয়স : 30 লিঙ্গ : পুরুষ			নাম : ফতেবিবি সেখ স্বামীর নাম: আসমদ সেখ বাড়ির নং : n0165 বয়স : 71 লিঙ্গ : মহিলা		
553	ARN2373975	ফটো উপলব্ধ	554	ARN2377521	ফটো উপলব্ধ	555	WB/17/118/030731	ফটো উপলব্ধ
নাম : সেখ জুলফিকার পিতার নাম: আসমদ সেখ বাড়ির নং : n0165 বয়স : 60 লিঙ্গ : পুরুষ			নাম : জিন্নাতন বিবি স্বামীর নাম: সেখ জুলফিকার বাড়ির নং : n0165 বয়স : 51 লিঙ্গ : মহিলা			নাম : ইদ্রিস সেখ পিতার নাম: আসমদ সেখ বাড়ির নং : n0165 বয়স : 53 লিঙ্গ : পুরুষ		
556	WB/17/118/030423	ফটো উপলব্ধ	557	WB/17/118/030366	ফটো উপলব্ধ	558	ARN0065391	ফটো উপলব্ধ
নাম : ইনশান সেখ পিতার নাম: আসমদ সেখ বাড়ির নং : n0165 বয়স : 50 লিঙ্গ : পুরুষ			নাম : লুতফাবিবি সেখ স্বামীর নাম: ইদ্রিশ সেখ বাড়ির নং : n0165 বয়স : 51 লিঙ্গ : মহিলা			নাম : সাবিনা বিবি স্বামীর নাম: ইনশান সেখ বাড়ির নং : n0165 বয়স : 39 লিঙ্গ : মহিলা		
559	ARN1047703	ফটো উপলব্ধ	560	ARN1416965	ফটো উপলব্ধ	561	ARN1321249	ফটো উপলব্ধ
নাম : জাহাঙ্গীর সেখ পিতার নাম: জুলফিকার সেখ বাড়ির নং : n0165 বয়স : 36 লিঙ্গ : পুরুষ			নাম : লাইলি খাতুন বিবি সেখ স্বামীর নাম: জাহাঙ্গীর সেখ বাড়ির নং : n0165 বয়স : 32 লিঙ্গ : মহিলা			নাম : সাবির আলি সেখ পিতার নাম: জুলফিকার সেখ বাড়ির নং : n0165 বয়স : 33 লিঙ্গ : পুরুষ		
562	WB/17/118/030461	ফটো উপলব্ধ	563	WB/17/118/030529	ফটো উপলব্ধ	564	ARN1321298	ফটো উপলব্ধ
নাম : জলিল সেখ পিতার নাম: আব্দুল সেখ বাড়ির নং : n0166 বয়স : 66 লিঙ্গ : পুরুষ			নাম : আয়মাবিবি সেখ স্বামীর নাম: জলিল সেখ বাড়ির নং : n0166 বয়স : 56 লিঙ্গ : মহিলা			নাম : জুহুর সেখ পিতার নাম: জলিল সেখ বাড়ির নং : n0166 বয়স : 31 লিঙ্গ : পুরুষ		
565	WB/17/118/030256	ফটো উপলব্ধ	566	ARN1321413	ফটো উপলব্ধ	567	WB/17/118/030152	ফটো উপলব্ধ
নাম : খলিল সেখ পিতার নাম: আব্দুল সেখ বাড়ির নং : n0166 বয়স : 61 লিঙ্গ : পুরুষ			নাম : সুরাবদ্দিন সেখ পিতার নাম: খলিল সেখ বাড়ির নং : n0166 বয়স : 31 লিঙ্গ : পুরুষ			নাম : মুজিবর সেখ পিতার নাম: আব্দুল সেখ বাড়ির নং : n0166 বয়স : 53 লিঙ্গ : পুরুষ		
568	GPR1125095	ফটো উপলব্ধ	569	WB/17/118/030342	ফটো উপলব্ধ	570	WB/17/118/030740	ফটো উপলব্ধ
নাম : সানু বিবি সেখ স্বামীর নাম: মুজিবর সেখ বাড়ির নং : n0166 বয়স : 46 লিঙ্গ : মহিলা			নাম : আমোদিনী সেখ স্বামীর নাম: নুর আলি সেখ বাড়ির নং : n0167 বয়স : 81 লিঙ্গ : মহিলা			নাম : ভোলা সেখ পিতার নাম: নুর আলি সেখ বাড়ির নং : n0167 বয়স : 67 লিঙ্গ : পুরুষ		

571 নাম : তসমিনা সেখ স্বামীর নাম: ভোলা সেখ বাড়ির নং : n0167 বয়স : 57 লিঙ্গ : মহিলা	WB/17/118/030559	572 নাম : আকবাসউদ্দিন সেখ পিতার নাম: ভোলা সেখ বাড়ির নং : n0167 বয়স : 42 লিঙ্গ : পুরুষ	GPR2220473	573 নাম : গিয়াসউদ্দিন সেখ পিতার নাম: ভোলা সেখ বাড়ির নং : n0167 বয়স : 42 লিঙ্গ : পুরুষ	ARN0065490
574 নাম : কুতুবউদ্দিন সেখ পিতার নাম: ভোলা সেখ বাড়ির নং : n0167 বয়স : 38 লিঙ্গ : পুরুষ	ARN0065516	575 নাম : সেরিনা বিবি স্বামীর নাম: কুতুবউদ্দিন সেখ বাড়ির নং : n0167 বয়স : 35 লিঙ্গ : মহিলা	ARN1091297	576 নাম : রফিকুল সেখ পিতার নাম: ভোলা সেখ বাড়ির নং : n0167 বয়স : 36 লিঙ্গ : পুরুষ	ARN1233097
577 নাম : সামসুন্নাহার বিবি স্বামীর নাম: রফিকুল সেখ বাড়ির নং : n0167 বয়স : 32 লিঙ্গ : মহিলা	ARN1416916	578 নাম : তসলিম সেখ পিতার নাম: ভোলা সেখ বাড়ির নং : n0167 বয়স : 33 লিঙ্গ : মহিলা	ARN1321512	579 নাম : নজরুল হালদার পিতার নাম: নৌসাদ হালদার বাড়ির নং : n0190 বয়স : 36 লিঙ্গ : পুরুষ	ARN1321389
580 নাম : সালিমা বিবি(হালদার) স্বামীর নাম: নজরুল হালদার বাড়ির নং : n0190 বয়স : 34 লিঙ্গ : মহিলা	ARN1416684	581 নাম : তাজিয়া বিবি স্বামীর নাম: ইয়াকুব সেখ বাড়ির নং : n0190 বয়স : 56 লিঙ্গ : মহিলা	ARN1898006	582 নাম : আসমা বিবি স্বামীর নাম: মুনসুর সেখ বাড়ির নং : n0130 বয়স : 44 লিঙ্গ : মহিলা	ARN1178128
583 নাম : লাল্টু সেখ পিতার নাম: সাইফুদ্দিন সেখ বাড়ির নং : n0169 বয়স : 32 লিঙ্গ : পুরুষ	ARN1321397	584 নাম : সালিম সেখ পিতার নাম: জামাল সেখ বাড়ির নং : n0107 বয়স : 49 লিঙ্গ : পুরুষ	WB/17/118/030530	585 নাম : রুকসানা সেখ স্বামীর নাম: সালিম সেখ বাড়ির নং : n0107 বয়স : 43 লিঙ্গ : মহিলা	GPR1493998
586 নাম : মোশারব সেখ পিতার নাম: জামাল সেখ বাড়ির নং : n0107 বয়স : 44 লিঙ্গ : পুরুষ	GPR2220283	587 নাম : মিনারা বিবি স্বামীর নাম: মোশারব সেখ বাড়ির নং : n0107 বয়স : 39 লিঙ্গ : মহিলা	ARN1232966	588 নাম : সাদ্দাম সেখ পিতার নাম: জামাল সেখ বাড়ির নং : n0107 বয়স : 30 লিঙ্গ : পুরুষ	ARN1416817
589 নাম : রমজান আলি সেখ পিতার নাম: জামালউদ্দিন সেখ বাড়ির নং : n0107 বয়স : 34 লিঙ্গ : পুরুষ	ARN1091404	590 নাম : সেরিনা বিবি স্বামীর নাম: রমজান আলী সেখ বাড়ির নং : n0107 বয়স : 35 লিঙ্গ : মহিলা	ARN1233329	591 নাম : গোলাম রসুল সেখ পিতার নাম: কওশের সেখ বাড়ির নং : n0108 বয়স : 59 লিঙ্গ : পুরুষ	WB/17/118/030746
592 নাম : ইনতাজ আলি সেখ পিতার নাম: গোলাম রসুল সেখ বাড়ির নং : n0108 বয়স : 36 লিঙ্গ : পুরুষ	ARN1091123	593 নাম : ইউশাবিবি সেখ স্বামীর নাম: গোলাম খে বাড়ির নং : n0108 বয়স : 51 লিঙ্গ : মহিলা	WB/17/118/030608	594 নাম : আফরোজ সেখ স্বামীর নাম: আবুবক্বার সেখ বাড়ির নং : n0109 বয়স : 77 লিঙ্গ : মহিলা	WB/17/118/030605
595 নাম : খলিল সেখ পিতার নাম: আবুবক্বার সেখ বাড়ির নং : n0109 বয়স : 57 লিঙ্গ : পুরুষ	ARN1897917	596 নাম : সেখ সাফিয়া বিবি স্বামীর নাম: খলিল সেখ বাড়ির নং : n0109 বয়স : 53 লিঙ্গ : মহিলা	ARN1897891	597 নাম : সারুক সেখ পিতার নাম: খলিল সেখ বাড়ির নং : n0109 বয়স : 29 লিঙ্গ : পুরুষ	ARN1521616
598 নাম : জলিল সেখ পিতার নাম: আবুবক্বার সেখ বাড়ির নং : n0109 বয়স : 56 লিঙ্গ : পুরুষ	ARN2375897	599 নাম : রসিদ সেখ পিতার নাম: আবুবক্বার সেখ বাড়ির নং : n0109 বয়স : 49 লিঙ্গ : পুরুষ	WB/17/118/030548	600 নাম : আঙ্গুরা সেখ স্বামীর নাম: রসিদ সেখ বাড়ির নং : n0109 বয়স : 43 লিঙ্গ : মহিলা	GPR2220853

বিধানসভা নির্বাচনক্ষেত্রের নং, নাম : 144-ফলতা
ভাগ নং, নাম : 1-8 নং মামুদপুর পশ্চিম পাড়া

601 নাম : হাসিনা সেখ স্বামীর নাম : গিয়াসউদ্দিন সেখ বাড়ির নং : n0109 বয়স : 44 লিঙ্গ : মহিলা	GPR2220861 ফটো উপলব্ধ	602 নাম : মুশিদা বেওয়া সেখ স্বামীর নাম : গিয়াসউদ্দিন সেখ বাড়ির নং : n0110 বয়স : 61 লিঙ্গ : মহিলা	WB/17/118/030649 ফটো উপলব্ধ	603 নাম : আলম সেখ পিতার নাম : গিয়াস উদ্দিন সেখ বাড়ির নং : n0110 বয়স : 44 লিঙ্গ : পুরুষ	GPR2220960 ফটো উপলব্ধ
604 নাম : আয়েশা বিবি স্বামীর নাম : দৌলত সেখ বাড়ির নং : n0110 বয়স : 43 লিঙ্গ : মহিলা	ARN0065615 ফটো উপলব্ধ	605 নাম : দৌলত সেখ পিতার নাম : গিয়াসউদ্দিন সেখ বাড়ির নং : n0110 বয়স : 38 লিঙ্গ : পুরুষ	ARN0065607 ফটো উপলব্ধ	606 নাম : হামিতনবিবি সেখ স্বামীর নাম : আফাজুদ্দিন সেখ বাড়ির নং : n0111 বয়স : 71 লিঙ্গ : মহিলা	WB/17/118/030705 ফটো উপলব্ধ
607 নাম : জাহাঙ্গীর সেখ পিতার নাম : আফাজুদ্দিন সেখ বাড়ির নং : n0111 বয়স : 53 লিঙ্গ : পুরুষ	WB/17/118/030628 ফটো উপলব্ধ	608 নাম : ইয়াসমিনা বিবি সেখ স্বামীর নাম : জাহাঙ্গীর সেখ বাড়ির নং : n0111 বয়স : 44 লিঙ্গ : মহিলা	GPR2531663 ফটো উপলব্ধ	609 নাম : মহিউদ্দিন সেখ পিতার নাম : মোতিয়ার সেখ বাড়ির নং : n0112 বয়স : 56 লিঙ্গ : পুরুষ	WB/17/118/030593 ফটো উপলব্ধ
610 নাম : মুশলিমাবিবি সেখ স্বামীর নাম : মহিমউদ্দিন সেখ বাড়ির নং : n0112 বয়স : 51 লিঙ্গ : মহিলা	WB/17/118/030495 ফটো উপলব্ধ	611 নাম : সফুরাবিবি সেখ স্বামীর নাম : বেচু সেখ বাড়ির নং : n0113 বয়স : 71 লিঙ্গ : মহিলা	WB/17/118/030576 ফটো উপলব্ধ	612 নাম : মোজাম্মেল সেখ পিতার নাম : বেচু সেখ বাড়ির নং : n0113 বয়স : 63 লিঙ্গ : পুরুষ	WB/17/118/030317 ফটো উপলব্ধ
613 নাম : মামুদাবিবি সেখ স্বামীর নাম : মোজাম্মেল সেখ বাড়ির নং : n0113 বয়স : 57 লিঙ্গ : মহিলা	WB/17/118/030373 ফটো উপলব্ধ	614 নাম : মাকসাদুল সেখ পিতার নাম : মোজাম্মেল সেখ বাড়ির নং : n0113 বয়স : 39 লিঙ্গ : পুরুষ	ARN1047695 ফটো উপলব্ধ	615 নাম : মজাফফর সেখ পিতার নাম : বেচু সেখ বাড়ির নং : n0113 বয়স : 58 লিঙ্গ : পুরুষ	WB/17/118/030554 ফটো উপলব্ধ
616 নাম : আশুরাবিবি সেখ স্বামীর নাম : মজাফফর সেখ বাড়ির নং : n0113 বয়স : 50 লিঙ্গ : মহিলা	WB/17/118/030629 ফটো উপলব্ধ	617 নাম : আবুলকালাম সেখ পিতার নাম : বেচু সেখ বাড়ির নং : n0113 বয়স : 44 লিঙ্গ : পুরুষ	GPR2221141 ফটো উপলব্ধ	618 নাম : রুকসোনা বিবি খাতুন স্বামীর নাম : আবু কালাম সেখ বাড়ির নং : n0113 বয়স : 39 লিঙ্গ : মহিলা	ARN1321645 ফটো উপলব্ধ
619 নাম : ফিরোজ সেখ পিতার নাম : মজাফফর সেখ বাড়ির নং : n0113 বয়স : 36 লিঙ্গ : পুরুষ	ARN1047588 ফটো উপলব্ধ	620 নাম : রাবিয়া বিবি সেখ স্বামীর নাম : ফিরোজ সেখ বাড়ির নং : n0113 বয়স : 35 লিঙ্গ : মহিলা	ARN1178102 ফটো উপলব্ধ	621 নাম : সুরোজ সেখ পিতার নাম : মজাফফর সেখ বাড়ির নং : n0113 বয়স : 33 লিঙ্গ : পুরুষ	ARN1321553 ফটো উপলব্ধ
E 622 নাম : আয়ুব আলি সেখ পিতার নাম : বাহার আলি সেখ বাড়ির নং : n0114 বয়স : 81 লিঙ্গ : পুরুষ	WB/17/118/030503 ফটো উপলব্ধ	623 নাম : সাইফুদ্দিন সেখ পিতার নাম : আয়ুব আলি সেখ বাড়ির নং : n0114 বয়স : 52 লিঙ্গ : পুরুষ	WB/17/118/030154 ফটো উপলব্ধ	624 নাম : মনুয়ারা বিবি সেখ স্বামীর নাম : সাইফুদ্দিন সেখ বাড়ির নং : n0114 বয়স : 43 লিঙ্গ : মহিলা	GPR2220945 ফটো উপলব্ধ
625 নাম : আব্বাস উদ্দিন সেখ পিতার নাম : আয়ুব আলি সেখ বাড়ির নং : n0114 বয়স : 39 লিঙ্গ : পুরুষ	ARN1233113 ফটো উপলব্ধ	626 নাম : মুসলিমা বিবি সেখ স্বামীর নাম : আব্বাস উদ্দিন সেখ বাড়ির নং : n0114 বয়স : 37 লিঙ্গ : মহিলা	ARN1321371 ফটো উপলব্ধ	627 নাম : জাকির হোসেন সেখ পিতার নাম : আয়ুবআলি সেখ বাড়ির নং : n0114 বয়স : 56 লিঙ্গ : পুরুষ	WB/17/118/030054 ফটো উপলব্ধ
628 নাম : আমিনাবিবি সেখ স্বামীর নাম : জাকিরহোসেন সেখ বাড়ির নং : n0114 বয়স : 49 লিঙ্গ : মহিলা	WB/17/118/030574 ফটো উপলব্ধ	629 নাম : সহিদুল সেখ পিতার নাম : আব্বাস সেখ বাড়ির নং : n0115 বয়স : 70 লিঙ্গ : পুরুষ	ARN1897529 ফটো উপলব্ধ	630 নাম : সুফিয়াবিবি সেখ স্বামীর নাম : সহিদুল সেখ বাড়ির নং : n0115 বয়স : 66 লিঙ্গ : মহিলা	ARN1897545 ফটো উপলব্ধ

বিধানসভা নির্বাচনক্ষেত্রের নং, নাম : 144-ফলতা
ভাগ নং, নাম : 1-8 নং মামুদপুর পশ্চিম পাড়া

631	ARN1897537	ফটো উপলব্ধ	632	GPR2220408	ফটো উপলব্ধ	633	ARN1897560	ফটো উপলব্ধ
নাম : আবুল হোসেন সেখ পিতার নাম: সাহিদুল সেখ বাড়ির নং : n0115 বয়স : 51 লিঙ্গ : পুরুষ			নাম : রেশমা বিবি স্বামীর নাম: আবুল হোসেন সেখ বাড়ির নং : n0115 বয়স : 42 লিঙ্গ : মহিলা			নাম : সামসুদ্দিন সেখ পিতার নাম: সাহিদুল সেখ বাড়ির নং : n0115 বয়স : 49 লিঙ্গ : পুরুষ		
634	GPR2220416	ফটো উপলব্ধ	635	ARN1091206	ফটো উপলব্ধ	636	GPR2220424	ফটো উপলব্ধ
নাম : মরিয়ান বিবি স্বামীর নাম: আবুল আলি সেখ বাড়ির নং : n0115 বয়স : 54 লিঙ্গ : মহিলা			নাম : মুজিবুর রহমান সেখ পিতার নাম: আবুল সেখ বাড়ির নং : n0115 বয়স : 34 লিঙ্গ : পুরুষ			নাম : রসিদা সেখ স্বামীর নাম: ইদ্রিশ সেখ বাড়ির নং : n0115 বয়স : 48 লিঙ্গ : মহিলা		
637	ARN1091248	ফটো উপলব্ধ	638	ARN0066068	ফটো উপলব্ধ	639	WB/17/118/030223	ফটো উপলব্ধ
নাম : সালেমা বিবি স্বামীর নাম: সামসুদ্দিন সেখ বাড়ির নং : n0115 বয়স : 42 লিঙ্গ : মহিলা			নাম : হাবিবুল সেখ পিতার নাম: আবুল আলি সেখ বাড়ির নং : n0115 বয়স : 36 লিঙ্গ : পুরুষ			নাম : ইউসুব আলি সেখ পিতার নাম: হাবিব আলি সেখ বাড়ির নং : n0116 বয়স : 91 লিঙ্গ : পুরুষ		
640	WB/17/118/030224	ফটো উপলব্ধ	641	ARN1897875	ফটো উপলব্ধ	642	ARN1897909	ফটো উপলব্ধ
নাম : মর্জিনা সেখ স্বামীর নাম: ইউসুব সেখ বাড়ির নং : n0116 বয়স : 86 লিঙ্গ : মহিলা			নাম : ইসরাফিল সেখ পিতার নাম: ইউসুব সেখ বাড়ির নং : n0116 বয়স : 61 লিঙ্গ : পুরুষ			নাম : আতেকা বিবি স্বামীর নাম: ইসরাফিল সেখ বাড়ির নং : n0116 বয়স : 55 লিঙ্গ : মহিলা		
643	ARN1521426	ফটো উপলব্ধ	644	WB/17/118/030755	ফটো উপলব্ধ	645	GPR2477107	ফটো উপলব্ধ
নাম : ফারুক সেখ পিতার নাম: ইসরাফিল সেখ বাড়ির নং : n0116 বয়স : 31 লিঙ্গ : পুরুষ			নাম : কুতুবউদ্দিন সেখ অন্যান্য: ইউসুব সেখ বাড়ির নং : n0116 বয়স : 51 লিঙ্গ : মহিলা			নাম : রামিজ সেখ পিতার নাম: ইসরাফিল সেখ বাড়ির নং : n0116 বয়স : 39 লিঙ্গ : পুরুষ		
646	ARN1047711	ফটো উপলব্ধ	647	WB/17/118/030013	ফটো উপলব্ধ	648	WB/17/118/030578	ফটো উপলব্ধ
নাম : খাদিজা বিবি স্বামীর নাম: রমিজ সেখ বাড়ির নং : n0116 বয়স : 35 লিঙ্গ : মহিলা			নাম : গোলাম সুবিদ সেখ পিতার নাম: ইউসুব সেখ বাড়ির নং : n0117 বয়স : 63 লিঙ্গ : পুরুষ			নাম : জিন্মা বিবি সেখ স্বামীর নাম: গোলাম সুবিদ সেখ বাড়ির নং : n0117 বয়স : 56 লিঙ্গ : মহিলা		
649	ARN1091339	ফটো উপলব্ধ	650	ARN1897511	ফটো উপলব্ধ	651	WB/17/118/030696	ফটো উপলব্ধ
নাম : আরিফ মহম্মদ সেখ পিতার নাম: গোলাম সুবিদ সেখ বাড়ির নং : n0117 বয়স : 36 লিঙ্গ : পুরুষ			নাম : সহরব সেখ পিতার নাম: সাজ্জদ সেখ বাড়ির নং : n0118 বয়স : 72 লিঙ্গ : পুরুষ			নাম : আনোয়ার সেখ পিতার নাম: সহরব সেখ বাড়ির নং : n0118 বয়স : 55 লিঙ্গ : পুরুষ		
652	GPR2220713	ফটো উপলব্ধ	653	GPR2220721	ফটো উপলব্ধ	654	GPR2644540	ফটো উপলব্ধ
নাম : সজিনা বিবি সেখ স্বামীর নাম: আনোয়ার সেখ বাড়ির নং : n0118 বয়স : 49 লিঙ্গ : মহিলা			নাম : আলম গীর সেখ পিতার নাম: সহরব সেখ বাড়ির নং : n0118 বয়স : 43 লিঙ্গ : পুরুষ			নাম : আমজাদ হোসেন সেখ পিতার নাম: সহরব সেখ বাড়ির নং : n0118 বয়স : 42 লিঙ্গ : পুরুষ		
655	ARN1091412	ফটো উপলব্ধ	656	GPR2644524	ফটো উপলব্ধ	657	GPR2644557	ফটো উপলব্ধ
নাম : হাফিজা বিবি সেখ স্বামীর নাম: আলমগীর সেখ বাড়ির নং : n0118 বয়স : 39 লিঙ্গ : মহিলা			নাম : লতমন বিবি স্বামীর নাম: আলমগীর সেখ বাড়ির নং : n0118 বয়স : 38 লিঙ্গ : মহিলা			নাম : সাবিনা বিবি স্বামীর নাম: আমজাদ হোসেন বাড়ির নং : n0118 বয়স : 38 লিঙ্গ : মহিলা		
658	ARN1233360	ফটো উপলব্ধ	659	ARN2311652	ফটো উপলব্ধ	660	ARN1897750	ফটো উপলব্ধ
নাম : সরিফুল সেখ পিতার নাম: গাফফার সেখ বাড়ির নং : n0118 বয়স : 32 লিঙ্গ : পুরুষ			নাম : আলোমারা খাতুন পিতার নাম: আমজাদ হোসেন সেখ বাড়ির নং : 4 নং বয়স : 20 লিঙ্গ : মহিলা			নাম : আবুল কালাম সেখ পিতার নাম: মতিয়ার রহমান সেখ বাড়ির নং : n0119 বয়স : 67 লিঙ্গ : পুরুষ		

বিধানসভা নির্বাচনক্ষেত্রের নং, নাম : 144-ফলতা
ভাগ নং, নাম : 1-8 নং মামুদপুর পশ্চিম পাড়া

661	ARN1897651	ফটো উপলব্ধ	662	GPR2644573	ফটো উপলব্ধ	663	ARN1521483	ফটো উপলব্ধ
নাম : মনসুর রহমান পিতার নাম: মোতিয়ার সেখ বাড়ির নং : n0119 বয়স : 62 লিঙ্গ : পুরুষ			নাম : মইদুল ইসলাম সেখ পিতার নাম: মনসুর রহমান সেখ বাড়ির নং : n0119 বয়স : 42 লিঙ্গ : পুরুষ			নাম : আলামিন সেখ পিতার নাম: মনসুর রহমান সেখ বাড়ির নং : n0119 বয়স : 30 লিঙ্গ : পুরুষ		
E 664	WB/17/118/030059	ফটো উপলব্ধ	665	GPR1125442	ফটো উপলব্ধ	666	ARN1416940	ফটো উপলব্ধ
নাম : আব্দুল ওহাব সেখ পিতার নাম: মোতিয়ার সেখ বাড়ির নং : n0119 বয়স : 59 লিঙ্গ : পুরুষ			নাম : আব্দুল ওদুত সেখ পিতার নাম: মোতিয়ার সেখ বাড়ির নং : n0119 বয়স : 51 লিঙ্গ : পুরুষ			নাম : রুনু বিবি স্বামীর নাম: আব্দুল ওদুত সেখ বাড়ির নং : n0119 বয়স : 37 লিঙ্গ : মহিলা		
667	ARN1898030	ফটো উপলব্ধ	668	ARN1321652	ফটো উপলব্ধ	669	WB/17/118/030732	ফটো উপলব্ধ
নাম : জামিলা বিবি স্বামীর নাম: আবুল কালাম সেখ বাড়ির নং : n0119 বয়স : 60 লিঙ্গ : মহিলা			নাম : মারুফা বিবি স্বামীর নাম: জামিরুদ্দিন সেখ বাড়ির নং : n0119 বয়স : 33 লিঙ্গ : মহিলা			নাম : আব্দুল রউপ সেখ পিতার নাম: ফজেল সেখ বাড়ির নং : n0121 বয়স : 73 লিঙ্গ : পুরুষ		
670	GPR2220911	ফটো উপলব্ধ	671	ARN1321439	ফটো উপলব্ধ	672	ARN1321272	ফটো উপলব্ধ
নাম : রবিকুল সেখ পিতার নাম: আব্দুলরউপ সেখ বাড়ির নং : n0121 বয়স : 42 লিঙ্গ : পুরুষ			নাম : দেলজান বিবি সেখ স্বামীর নাম: রবিকুল সেখ বাড়ির নং : n0121 বয়স : 37 লিঙ্গ : মহিলা			নাম : আসলাম আলি সেখ পিতার নাম: আব্দুল রউফ সেখ বাড়ির নং : n0121 বয়স : 36 লিঙ্গ : পুরুষ		
673	ARN2285666	ফটো উপলব্ধ	674	ARN2302180	ফটো উপলব্ধ	675	WB/17/118/030198	ফটো উপলব্ধ
নাম : কালো সেখ পিতার নাম: শাহজাহান সেখ বাড়ির নং : n0123 বয়স : 55 লিঙ্গ : পুরুষ			নাম : ইরফান সেখ পিতার নাম: কালো সেখ বাড়ির নং : এন0123 বয়স : 21 লিঙ্গ : পুরুষ			নাম : খোসজান সেখ স্বামীর নাম: শাহজামাল সেখ বাড়ির নং : n0124 বয়স : 76 লিঙ্গ : মহিলা		
676	WB/17/118/030150	ফটো উপলব্ধ	677	WB/17/118/030196	ফটো উপলব্ধ	678	WB/17/118/030043	ফটো উপলব্ধ
নাম : আলতাপ সেখ পিতার নাম: শাহজামাল সেখ বাড়ির নং : n0124 বয়স : 57 লিঙ্গ : পুরুষ			নাম : শেরিফাবিবি সেখ স্বামীর নাম: আলতাপ সেখ বাড়ির নং : n0124 বয়স : 51 লিঙ্গ : মহিলা			নাম : আনয়ার সেখ পিতার নাম: শাহজামাল সেখ বাড়ির নং : n0124 বয়স : 53 লিঙ্গ : পুরুষ		
679	WB/17/118/030112	ফটো উপলব্ধ	680	ARN0064899	ফটো উপলব্ধ	681	GPR2531861	ফটো উপলব্ধ
নাম : শানোয়ার সেখ পিতার নাম: শাহজামাল সেখ বাড়ির নং : n0124 বয়স : 49 লিঙ্গ : পুরুষ			নাম : শাহেনশা সেখ পিতার নাম: শাহজামাল সেখ বাড়ির নং : n0124 বয়স : 41 লিঙ্গ : পুরুষ			নাম : নাসিরাবিবি সেখ স্বামীর নাম: আনোয়ার সেখ বাড়ির নং : n0124 বয়স : 51 লিঙ্গ : মহিলা		
682	GPR2644706	ফটো উপলব্ধ	683	WB/17/118/030001	ফটো উপলব্ধ	684	WB/17/118/030630	ফটো উপলব্ধ
নাম : সলিমা বিবি স্বামীর নাম: শানোয়ার সেখ বাড়ির নং : n0124 বয়স : 49 লিঙ্গ : মহিলা			নাম : শাহলম সেখ পিতার নাম: ফকিরউদ্দিন সেখ বাড়ির নং : n0125 বয়স : 86 লিঙ্গ : পুরুষ			নাম : নিশামন সেখ স্বামীর নাম: আব্দুল করিম সেখ বাড়ির নং : n0126 বয়স : 81 লিঙ্গ : মহিলা		
685	WB/17/118/030193	ফটো উপলব্ধ	686	GPR2220747	ফটো উপলব্ধ	687	ARN1321470	ফটো উপলব্ধ
নাম : দোলো সেখ পিতার নাম: আব্দুল করিম সেখ বাড়ির নং : n0126 বয়স : 53 লিঙ্গ : পুরুষ			নাম : মোস্তব সেখ পিতার নাম: আব্দুল করিম সেখ বাড়ির নং : n0126 বয়স : 49 লিঙ্গ : পুরুষ			নাম : সবনাম বিবি স্বামীর নাম: মোস্তব সেখ বাড়ির নং : n0126 বয়স : 38 লিঙ্গ : মহিলা		
688	ARN0064808	ফটো উপলব্ধ	689	GPR2220754	ফটো উপলব্ধ	690	ARN1178037	ফটো উপলব্ধ
নাম : মারুক সেখ পিতার নাম: আব্দুল করিম সেখ বাড়ির নং : n0126 বয়স : 40 লিঙ্গ : পুরুষ			নাম : মুশারফ সেখ পিতার নাম: আব্দুল করিম সেখ বাড়ির নং : n0126 বয়স : 58 লিঙ্গ : পুরুষ			নাম : সুন্দরী বিবি স্বামীর নাম: মুসারফ সেখ বাড়ির নং : n0126 বয়স : 48 লিঙ্গ : মহিলা		

বিধানসভা নির্বাচনক্ষেত্রের নং, নাম : 144-ফলতা
ভাগ নং, নাম : 1-8 নং মামুদপুর পশ্চিম পাড়া

691 নাম : মুস্তাকিন সেখ পিতার নাম: মুত করিম সেখ বাড়ির নং : n0126 বয়স : 43 লিঙ্গ : পুরুষ	ARN0064816 ফটো উপলব্ধ	692 নাম : মানুয়ারা বিবি স্বামীর নাম: মুস্তাকিন সেখ বাড়ির নং : n0126 বয়স : 41 লিঙ্গ : মহিলা	GPR2644581 ফটো উপলব্ধ	693 নাম : আলেমারাবিবি সেখ স্বামীর নাম: দোলে সেখ বাড়ির নং : n0126 বয়স : 42 লিঙ্গ : মহিলা	GPR2220739 ফটো উপলব্ধ
694 নাম : সাহানারা বিবি স্বামীর নাম: মুস্তাকিন সেখ বাড়ির নং : n0126 বয়স : 40 লিঙ্গ : মহিলা	ARN1091180 ফটো উপলব্ধ	695 নাম : মুসিয়ার সেখ পিতার নাম: মোসারফ সেখ বাড়ির নং : n0126 বয়স : 35 লিঙ্গ : পুরুষ	ARN1091099 ফটো উপলব্ধ	696 নাম : ফরিদা ইয়াসমিন সেখ স্বামীর নাম: মারুক সেখ বাড়ির নং : n0126 বয়স : 35 লিঙ্গ : মহিলা	ARN1233303 ফটো উপলব্ধ
697 নাম : গাজি সেখ পিতার নাম: মোমিন সেখ বাড়ির নং : n0127 বয়স : 65 লিঙ্গ : পুরুষ	WB/17/118/030829 ফটো উপলব্ধ	698 নাম : হামিদা সেখ স্বামীর নাম: সলিম সেখ বাড়ির নং : n0127 বয়স : 53 লিঙ্গ : মহিলা	WB/17/118/030631 ফটো উপলব্ধ	699 নাম : রফিক সেখ পিতার নাম: মোমিন সেখ বাড়ির নং : n0127 বয়স : 54 লিঙ্গ : পুরুষ	GPR1125228 ফটো উপলব্ধ
700 নাম : নাজিরা বিবি সেখ স্বামীর নাম: রফিক সেখ বাড়ির নং : n0127 বয়স : 52 লিঙ্গ : মহিলা	GPR2221059 ফটো উপলব্ধ	701 নাম : সাবির আলি সেখ পিতার নাম: গাজিয়ার রহমান সেখ বাড়ির নং : n0127 বয়স : 38 লিঙ্গ : পুরুষ	ARN0067447 ফটো উপলব্ধ	702 নাম : সাইদা বিবি স্বামীর নাম: সাবির আলি সেখ সেখ বাড়ির নং : n0127 বয়স : 34 লিঙ্গ : মহিলা	ARN1091305 ফটো উপলব্ধ
703 নাম : সারুক সেখ পিতার নাম: গাজিয়ার রহমান সেখ বাড়ির নং : n0127 বয়স : 30 লিঙ্গ : পুরুষ	ARN1416932 ফটো উপলব্ধ	704 নাম : আলেয়া খাতুন পিতার নাম: মোমিন আলি সেখ বাড়ির নং : n0127 বয়স : 47 লিঙ্গ : মহিলা	ARN1091354 ফটো উপলব্ধ	705 নাম : সাবেরা খাতুন পিতার নাম: সালিম সেখ বাড়ির নং : n0127 বয়স : 38 লিঙ্গ : মহিলা	ARN1592245 ফটো উপলব্ধ
706 নাম : ইলিয়াস সেখ পিতার নাম: এসাহক সেখ বাড়ির নং : n0128 বয়স : 53 লিঙ্গ : পুরুষ	WB/17/118/030594 ফটো উপলব্ধ	707 নাম : মসরুদা সেখ স্বামীর নাম: ইলিয়াস সেখ বাড়ির নং : n0128 বয়স : 50 লিঙ্গ : মহিলা	WB/17/118/030817 ফটো উপলব্ধ	708 নাম : ইসরাফিল সেখ পিতার নাম: ইলিয়াস সেখ বাড়ির নং : n0128 বয়স : 31 লিঙ্গ : পুরুষ	ARN1521376 ফটো উপলব্ধ
709 নাম : রুবিনা বিবি স্বামীর নাম: ইসরাফিল সেখ বাড়ির নং : 4 নং বয়স : 24 লিঙ্গ : মহিলা	ARN2312841 ফটো উপলব্ধ	710 নাম : মর্শিদা সেখ স্বামীর নাম: জয়নাল সেখ বাড়ির নং : n0129 বয়স : 56 লিঙ্গ : মহিলা	WB/17/118/030621 ফটো উপলব্ধ	711 নাম : মহিনদ্দিন সেখ পিতার নাম: জয়নাল সেখ বাড়ির নং : n0129 বয়স : 36 লিঙ্গ : পুরুষ	ARN1091149 ফটো উপলব্ধ
712 নাম : আদুরা সেখ স্বামীর নাম: মহিনদ্দিন সেখ বাড়ির নং : 4 নং বয়স : 23 লিঙ্গ : মহিলা	ARN2310209 ফটো উপলব্ধ	713 নাম : সাজেদা সেখ স্বামীর নাম: রহিম সেখ বাড়ির নং : n0130 বয়স : 58 লিঙ্গ : মহিলা	WB/17/118/030622 ফটো উপলব্ধ	714 নাম : মুনসুর সেখ পিতার নাম: রহিম সেখ বাড়ির নং : n0130 বয়স : 44 লিঙ্গ : পুরুষ	GPR2220242 ফটো উপলব্ধ
715 নাম : মৌজামোল সেখ পিতার নাম: রহিম সেখ বাড়ির নং : n0130 বয়স : 43 লিঙ্গ : পুরুষ	GPR2644656 ফটো উপলব্ধ	716 নাম : মিরাজ সেখ পিতার নাম: মুনসুর সেখ বাড়ির নং : 4 নং বয়স : 20 লিঙ্গ : পুরুষ	ARN2311199 ফটো উপলব্ধ	717 নাম : আমিরন বিবি সেখ স্বামীর নাম: আবু সেখ বাড়ির নং : n0131 বয়স : 67 লিঙ্গ : মহিলা	WB/17/118/030496 ফটো উপলব্ধ
718 নাম : আদম সেখ পিতার নাম: আবু সেখ বাড়ির নং : n0131 বয়স : 52 লিঙ্গ : পুরুষ	ARN2374700 ফটো উপলব্ধ	719 নাম : সাহারা বিবি স্বামীর নাম: আদম সেখ বাড়ির নং : n0131 বয়স : 49 লিঙ্গ : মহিলা	ARN2374718 ফটো উপলব্ধ	720 নাম : সাইফুল সেখ পিতার নাম: আদম সেখ বাড়ির নং : n0131 বয়স : 30 লিঙ্গ : পুরুষ	ARN1521590 ফটো উপলব্ধ

বিধানসভা নির্বাচনক্ষেত্রের নং, নাম : 144-ফলতা
ভাগ নং, নাম : 1-8 নং মামুদপুর পশ্চিম পাড়া

721 নাম : আইরুল সেখ পিতার নাম: আবু সেখ বাড়ির নং : n0131 বয়স : 44 লিঙ্গ : পুরুষ	GPR2220614 ফটো উপলব্ধ	722 নাম : সাইরন বিবি স্বামীর নাম: আইরুল সেখ বাড়ির নং : n0131 বয়স : 45 লিঙ্গ : মহিলা	ARN1178193 ফটো উপলব্ধ	723 নাম : আনসুরা সেখ স্বামীর নাম: আক্কাস সেখ বাড়ির নং : n0132 বয়স : 78 লিঙ্গ : মহিলা	WB/17/118/030491 ফটো উপলব্ধ
724 নাম : গোলামমহুর সেখ পিতার নাম: আক্কাস সেখ বাড়ির নং : n0132 বয়স : 56 লিঙ্গ : পুরুষ	GPR1125004 ফটো উপলব্ধ	725 নাম : রুবিয়া বিবি সেখ স্বামীর নাম: গোলামমহুর সেখ বাড়ির নং : n0132 বয়স : 50 লিঙ্গ : মহিলা	WB/17/118/030472 ফটো উপলব্ধ	726 নাম : গোলাম রশুল সেখ পিতার নাম: আক্কাস সেখ বাড়ির নং : n0132 বয়স : 49 লিঙ্গ : পুরুষ	GPR2220432 ফটো উপলব্ধ
727 নাম : নাহিদা বিবি সেখ স্বামীর নাম: সুবিদ সেখ বাড়ির নং : n0132 বয়স : 59 লিঙ্গ : মহিলা	WB/17/118/030691 ফটো উপলব্ধ	728 নাম : রহিমা বিবি সেখ স্বামীর নাম: গোলাম রসুল সেখ বাড়ির নং : n0132 বয়স : 44 লিঙ্গ : মহিলা	GPR1493949 ফটো উপলব্ধ	729 নাম : সেখ খুরসিদ আলম পিতার নাম: সেখ সুবিদ হোসেন বাড়ির নং : n0132 বয়স : 41 লিঙ্গ : পুরুষ	ARN1091214 ফটো উপলব্ধ
730 নাম : মহম্মদ হানিফ সেখ পিতার নাম: আলি আক্কাস সেখ বাড়ির নং : n0132 বয়স : 35 লিঙ্গ : পুরুষ	ARN1233220 ফটো উপলব্ধ	731 নাম : মাফুজা বিবি স্বামীর নাম: মহঃ হানিফ সেখ বাড়ির নং : n0132 বয়স : 34 লিঙ্গ : মহিলা	ARN1321405 ফটো উপলব্ধ	732 নাম : আরব সেখ পিতার নাম: আক্কাস সেখ বাড়ির নং : n0132 বয়স : 34 লিঙ্গ : পুরুষ	ARN1416924 ফটো উপলব্ধ
733 নাম : নওসাদ সেখ পিতার নাম: গোলাম মাসুর সেখ বাড়ির নং : n0132 বয়স : 30 লিঙ্গ : পুরুষ	ARN1416833 ফটো উপলব্ধ	734 নাম : আনিসুরা সেখ স্বামীর নাম: আক্কাস সেখ বাড়ির নং : n0133 বয়স : 67 লিঙ্গ : মহিলা	GPR0061960 ফটো উপলব্ধ	735 নাম : নাসিমন সেখ স্বামীর নাম: জয়নাল সেখ বাড়ির নং : n0134 বয়স : 79 লিঙ্গ : মহিলা	WB/17/118/030702 ফটো উপলব্ধ
736 নাম : জানেগা বিবি স্বামীর নাম: জয়নাল সেখ বাড়ির নং : n0134 বয়স : 49 লিঙ্গ : মহিলা	ARN1592187 ফটো উপলব্ধ	737 নাম : হিরো সেখ পিতার নাম: জয়নাল সেখ বাড়ির নং : n0134 বয়স : 40 লিঙ্গ : পুরুষ	ARN1091388 ফটো উপলব্ধ	738 নাম : গৌরা সেখ পিতার নাম: জয়নাল সেখ বাড়ির নং : n0134 বয়স : 38 লিঙ্গ : পুরুষ	ARN1091271 ফটো উপলব্ধ
739 নাম : লুতফান বিবি স্বামীর নাম: গৌরা সেখ বাড়ির নং : n0134 বয়স : 38 লিঙ্গ : মহিলা	ARN1321348 ফটো উপলব্ধ	740 নাম : মোমেনা বেওয়া স্বামীর নাম: আতিয়ার সেখ বাড়ির নং : n0134 বয়স : 44 লিঙ্গ : মহিলা	ARN1233089 ফটো উপলব্ধ	E 741 নাম : ভোলা সেখ পিতার নাম: ইসমাইল সেখ বাড়ির নং : n0136 বয়স : 66 লিঙ্গ : পুরুষ	WB/17/118/030232 ফটো উপলব্ধ
742 নাম : মপেল সেখ স্বামীর নাম: ভোলা সেখ বাড়ির নং : n0136 বয়স : 61 লিঙ্গ : মহিলা	WB/17/118/030085 ফটো উপলব্ধ	743 নাম : নুর খাতুন বিবি স্বামীর নাম: মুন্নাফ সেখ বাড়ির নং : n0136 বয়স : 33 লিঙ্গ : মহিলা	ARN1416809 ফটো উপলব্ধ	744 নাম : নুরেল সেখ পিতার নাম: ইসমাইল সেখ বাড়ির নং : n0136 বয়স : 63 লিঙ্গ : পুরুষ	WB/17/118/030368 ফটো উপলব্ধ
745 নাম : নাজিমা বিবি সেখ স্বামীর নাম: নুরেল সেখ বাড়ির নং : n0136 বয়স : 57 লিঙ্গ : মহিলা	WB/17/118/030369 ফটো উপলব্ধ	746 নাম : ফারুক সেখ পিতার নাম: নুরেল সেখ বাড়ির নং : n0136 বয়স : 29 লিঙ্গ : পুরুষ	ARN1521574 ফটো উপলব্ধ	747 নাম : আশরা সেখ স্বামীর নাম: আজিজুল সেখ বাড়ির নং : n0136 বয়স : 61 লিঙ্গ : মহিলা	WB/17/118/030648 ফটো উপলব্ধ
748 নাম : নুরউদ্দিন সেখ পিতার নাম: আজিজুল সেখ বাড়ির নং : n0136 বয়স : 35 লিঙ্গ : পুরুষ	ARN1091321 ফটো উপলব্ধ	749 নাম : নুরনবি সেখ পিতার নাম: আজিজুল সেখ বাড়ির নং : n0136 বয়স : 31 লিঙ্গ : পুরুষ	ARN1416841 ফটো উপলব্ধ	750 নাম : জিয়াউল সেখ পিতার নাম: গুলজার সেখ বাড়ির নং : n0136 বয়স : 65 লিঙ্গ : পুরুষ	WB/17/118/030606 ফটো উপলব্ধ

বিধানসভা নির্বাচনক্ষেত্রের নং, নাম : 144-ফলতা
ভাগ নং, নাম : 1-8 নং মামুদপুর পশ্চিম পাড়া

751 নাম : আমেনাবিবি সেখ স্বামীর নাম: জিয়াউল সেখ বাড়ির নং : n0136 বয়স : 61 লিঙ্গ : মহিলা	GPR2531713 ফটো উপলব্ধ	752 নাম : গিয়াসুদ্দিন সেখ পিতার নাম: জিয়াউল সেখ বাড়ির নং : n0136 বয়স : 35 লিঙ্গ : পুরুষ	ARN1233063 ফটো উপলব্ধ	753 নাম : দৌলতআলি সেখ পিতার নাম: ইসলাম সেখ বাড়ির নং : n0136 বয়স : 44 লিঙ্গ : পুরুষ	GPR2220325 ফটো উপলব্ধ
754 নাম : আব্বাসউদ্দিন সেখ পিতার নাম: ইসলাম সেখ বাড়ির নং : n0136 বয়স : 41 লিঙ্গ : পুরুষ	GPR2531721 ফটো উপলব্ধ	755 নাম : আশারুন্ বিবি স্বামীর নাম: মুসাদ্দিন সেখ বাড়ির নং : n0136 বয়স : 44 লিঙ্গ : মহিলা	ARN1233121 ফটো উপলব্ধ	756 নাম : মুসাদ্দিন সেখ পিতার নাম: অজিজুল সেখ বাড়ির নং : n0136 বয়স : 43 লিঙ্গ : পুরুষ	GPR1493048 ফটো উপলব্ধ
757 নাম : তসমিনাবিবি সেখ স্বামীর নাম: আনসার সেখ বাড়ির নং : n0136 বয়স : 42 লিঙ্গ : মহিলা	GPR2220309 ফটো উপলব্ধ	E 758 নাম : সামসুদ্দিন সেখ পিতার নাম: জিয়াবুল সেখ বাড়ির নং : n0136 বয়স : 41 লিঙ্গ : পুরুষ	ARN0065706 ফটো উপলব্ধ	759 নাম : আবিদা বিবি স্বামীর নাম: নুর উদ্দিন সেখ বাড়ির নং : n0136 বয়স : 38 লিঙ্গ : মহিলা	ARN1233170 ফটো উপলব্ধ
760 নাম : সাবিনা বিবি স্বামীর নাম: দৌলত আলি সেখ বাড়ির নং : n0136 বয়স : 37 লিঙ্গ : মহিলা	ARN0065714 ফটো উপলব্ধ	761 নাম : লুতফা বিবি স্বামীর নাম: আব্বাস উদ্দিন সেখ বাড়ির নং : n0136 বয়স : 32 লিঙ্গ : মহিলা	ARN1416999 ফটো উপলব্ধ	762 নাম : লালু সেখ পিতার নাম: ইসরাফিল সেখ বাড়ির নং : n0136 বয়স : 31 লিঙ্গ : পুরুষ	ARN1321421 ফটো উপলব্ধ
763 নাম : সেহেরা বিবি স্বামীর নাম: লালু সেখ বাড়ির নং : n0136 বয়স : 31 লিঙ্গ : মহিলা	ARN1416981 ফটো উপলব্ধ	764 নাম : নাজিম সেখ পিতার নাম: নুরেল সেখ বাড়ির নং : n0136 বয়স : 31 লিঙ্গ : পুরুষ	ARN1416882 ফটো উপলব্ধ	765 নাম : রববানি সেখ পিতার নাম: নাসের সেখ বাড়ির নং : n0137 বয়স : 69 লিঙ্গ : পুরুষ	WB/17/118/030038 ফটো উপলব্ধ
766 নাম : মনুয়ারা সেখ স্বামীর নাম: রববানি সেখ বাড়ির নং : n0137 বয়স : 61 লিঙ্গ : মহিলা	WB/17/118/030667 ফটো উপলব্ধ	767 নাম : আনোয়ারা সেখ স্বামীর নাম: রববানি সেখ বাড়ির নং : n0137 বয়স : 58 লিঙ্গ : মহিলা	WB/17/118/030528 ফটো উপলব্ধ	768 নাম : রবিয়াল সেখ পিতার নাম: নাসের সেখ বাড়ির নং : n0137 বয়স : 67 লিঙ্গ : পুরুষ	WB/17/118/030754 ফটো উপলব্ধ
769 নাম : মাকসুদা বিবি সেখ স্বামীর নাম: রবিয়াল সেখ বাড়ির নং : n0137 বয়স : 56 লিঙ্গ : মহিলা	GPR2531986 ফটো উপলব্ধ	770 নাম : মাসুদ সেখ পিতার নাম: রবিয়াল সেখ বাড়ির নং : n0137 বয়স : 31 লিঙ্গ : পুরুষ	ARN1416874 ফটো উপলব্ধ	771 নাম : মইবুর সেখ পিতার নাম: রব্বানি সেখ বাড়ির নং : n0137 বয়স : 43 লিঙ্গ : পুরুষ	GPR1493410 ফটো উপলব্ধ
772 নাম : মইদুল সেখ পিতার নাম: রব্বানী সেখ বাড়ির নং : n0137 বয়স : 39 লিঙ্গ : পুরুষ	ARN1047596 ফটো উপলব্ধ	773 নাম : জাহানারা বিবি স্বামীর নাম: মইদুল সেখ বাড়ির নং : n0137 বয়স : 38 লিঙ্গ : মহিলা	ARN1178169 ফটো উপলব্ধ	774 নাম : নাজিরা বিবি খাতুন স্বামীর নাম: মেবুল আলি সেখ বাড়ির নং : n0137 বয়স : 37 লিঙ্গ : মহিলা	ARN1091065 ফটো উপলব্ধ
775 নাম : খাদেজা খাতুন স্বামীর নাম: হাফিজুল আলি সেখ বাড়ির নং : 4 নং বয়স : 23 লিঙ্গ : মহিলা	ARN2311660 ফটো উপলব্ধ	776 নাম : জাহির সেখ পিতার নাম: মইদুল সেখ বাড়ির নং : 4 নং বয়স : 20 লিঙ্গ : পুরুষ	ARN2309474 ফটো উপলব্ধ	E 777 নাম : আব্দুল রব সেখ পিতার নাম: শেরআলি সেখ বাড়ির নং : n0138 বয়স : 60 লিঙ্গ : পুরুষ	ARN2383230 ফটো উপলব্ধ
778 নাম : মিঠুন সেখ পিতার নাম: আব্দুল রব সেখ বাড়ির নং : n0138 বয়স : 32 লিঙ্গ : পুরুষ	ARN1233154 ফটো উপলব্ধ	779 নাম : রোহাব সেখ পিতার নাম: শেরআলি সেখ বাড়ির নং : n0138 বয়স : 59 লিঙ্গ : পুরুষ	WB/17/118/030717 ফটো উপলব্ধ	780 নাম : নাজিরাবিবি সেখ স্বামীর নাম: রোহাব সেখ বাড়ির নং : n0138 বয়স : 54 লিঙ্গ : মহিলা	WB/17/118/030566 ফটো উপলব্ধ

বিধানসভা নির্বাচনক্ষেত্রের নং, নাম : 144-ফলতা
ভাগ নং, নাম : 1-8 নং মামুদপুর পশ্চিম পাড়া

781	WB/17/118/030407	ফটো উপলব্ধ	782	WB/17/118/030391	ফটো উপলব্ধ	783	ARN1091289	ফটো উপলব্ধ
নাম : সান্তার সেখ পিতার নাম: শেরআলি সেখ বাড়ির নং : n0138 বয়স : 57 লিঙ্গ : পুরুষ			নাম : মাহিলা বিবি সেখ স্বামীর নাম: সান্তার সেখ বাড়ির নং : n0138 বয়স : 53 লিঙ্গ : মহিলা			নাম : সাবির সেখ পিতার নাম: সান্তার সেখ বাড়ির নং : n0138 বয়স : 34 লিঙ্গ : পুরুষ		
784	ARN1091446	ফটো উপলব্ধ	785	ARN1521418	ফটো উপলব্ধ	786	WB/17/118/030809	ফটো উপলব্ধ
নাম : সাদ্দাম সেখ পিতার নাম: সান্তার সেখ বাড়ির নং : n0138 বয়স : 34 লিঙ্গ : পুরুষ			নাম : আনিসুর সেখ পিতার নাম: সান্তার সেখ বাড়ির নং : n0138 বয়স : 30 লিঙ্গ : পুরুষ			নাম : আবেদআলি সেখ পিতার নাম: শেরআলি সেখ বাড়ির নং : n0138 বয়স : 53 লিঙ্গ : পুরুষ		
787	WB/17/118/030810	ফটো উপলব্ধ	788	WB/17/118/030672	ফটো উপলব্ধ	789	WB/17/118/030811	ফটো উপলব্ধ
নাম : তাজিলাবিবি সেখ স্বামীর নাম: আবেদআলি সেখ বাড়ির নং : n0138 বয়স : 49 লিঙ্গ : মহিলা			নাম : তছরাবিবি সেখ স্বামীর নাম: আব্দুলরব সেখ বাড়ির নং : n0138 বয়স : 56 লিঙ্গ : মহিলা			নাম : ফতেমাবিবি সেখ স্বামীর নাম: আব্দুলরব সেখ বাড়ির নং : n0138 বয়স : 53 লিঙ্গ : মহিলা		
790	ARN1416726	ফটো উপলব্ধ	791	GPR1493360	ফটো উপলব্ধ	792	WB/17/118/030750	ফটো উপলব্ধ
নাম : আব্বাসউদ্দিন সেখ পিতার নাম: আপসার সেখ বাড়ির নং : n0138 বয়স : 31 লিঙ্গ : পুরুষ			নাম : নাসির সেখ পিতার নাম: রুহাব সেখ বাড়ির নং : n0138 বয়স : 43 লিঙ্গ : পুরুষ			নাম : আসমদ সেখ পিতার নাম: আমের সেখ বাড়ির নং : n0140 বয়স : 67 লিঙ্গ : পুরুষ		
793	WB/17/118/030400	ফটো উপলব্ধ	794	ARN0067066	ফটো উপলব্ধ	795	ARN0067074	ফটো উপলব্ধ
নাম : রেজিনা বিবি সেখ স্বামীর নাম: আসমদ সেখ বাড়ির নং : n0140 বয়স : 57 লিঙ্গ : মহিলা			নাম : বাপি সেখ পিতার নাম: আসমদ সেখ বাড়ির নং : n0140 বয়স : 41 লিঙ্গ : পুরুষ			নাম : বাচ্চু সেখ পিতার নাম: আসমদ সেখ বাড়ির নং : n0140 বয়স : 38 লিঙ্গ : পুরুষ		
796	ARN1233147	ফটো উপলব্ধ	797	WB/17/118/030481	ফটো উপলব্ধ	798	WB/17/118/030841	ফটো উপলব্ধ
নাম : রাজু সেখ পিতার নাম: আসমদ সেখ বাড়ির নং : n0140 বয়স : 32 লিঙ্গ : পুরুষ			নাম : হাসেন সেখ স্বামীর নাম: আলাউদ্দিন সেখ বাড়ির নং : n0141 বয়স : 81 লিঙ্গ : মহিলা			নাম : আনয়ার সেখ পিতার নাম: আলাউদ্দিন সেখ বাড়ির নং : n0141 বয়স : 59 লিঙ্গ : পুরুষ		
799	ARN2232353	ফটো উপলব্ধ	800	ARN1897958	ফটো উপলব্ধ	801	GPR2220622	ফটো উপলব্ধ
নাম : কারিমা বিবি স্বামীর নাম: আনয়ার সেখ বাড়ির নং : n0141 বয়স : 50 লিঙ্গ : মহিলা			নাম : রহমত শেখ পিতার নাম: আলাউদ্দিন সেখ বাড়ির নং : n0141 বয়স : 52 লিঙ্গ : পুরুষ			নাম : আলেকজান বিবি স্বামীর নাম: রহমত সেখ বাড়ির নং : n0141 বয়স : 43 লিঙ্গ : মহিলা		
802	GPR2220630	ফটো উপলব্ধ	803	WB/17/118/030571	ফটো উপলব্ধ	804	GPR0064014	ফটো উপলব্ধ
নাম : হাবিল সেখ পিতার নাম: আলাউদ্দিন সেখ বাড়ির নং : n0141 বয়স : 44 লিঙ্গ : পুরুষ			নাম : আম্মাজানবিবি সেখ স্বামীর নাম: পিয়ারআলি সেখ বাড়ির নং : n0142 বয়স : 66 লিঙ্গ : মহিলা			নাম : তপন সেখ পিতার নাম: পিয়ারআলি সেখ বাড়ির নং : n0142 বয়স : 51 লিঙ্গ : পুরুষ		
805	ARN1233139	ফটো উপলব্ধ	806	GPR2221026	ফটো উপলব্ধ	807	GPR2531945	ফটো উপলব্ধ
নাম : হাফিজা বিবি স্বামীর নাম: তপন সেখ বাড়ির নং : n0142 বয়স : 32 লিঙ্গ : মহিলা			নাম : মুশারফআলি সেখ পিতার নাম: পিয়ারআলি সেখ বাড়ির নং : n0142 বয়স : 42 লিঙ্গ : পুরুষ			নাম : আসরফআলি সেখ পিতার নাম: পিয়ারআলি সেখ বাড়ির নং : n0142 বয়স : 42 লিঙ্গ : পুরুষ		
808	ARN1233055	ফটো উপলব্ধ	809	ARN1897818	ফটো উপলব্ধ	810	ARN1897826	ফটো উপলব্ধ
নাম : আবু কাশেম সেখ পিতার নাম: পিয়ার আলি সেখ বাড়ির নং : n0142 বয়স : 34 লিঙ্গ : পুরুষ			নাম : সায়ফুদ্দিন সেখ পিতার নাম: আলিমদ্দিন সেখ বাড়ির নং : n0143 বয়স : 58 লিঙ্গ : পুরুষ			নাম : মঞ্জুরা বিবি স্বামীর নাম: সায়ফুদ্দিন সেখ বাড়ির নং : n0143 বয়স : 51 লিঙ্গ : মহিলা		

বিধানসভা নির্বাচনক্ষেত্রের নং, নাম : 144-ফলতা
ভাগ নং, নাম : 1-8 নং মামুদপুর পশ্চিম পাড়া

811	ARN1232974	ফটো উপলব্ধ	812	ARN1232990	ফটো উপলব্ধ	813	ARN1521475	ফটো উপলব্ধ
নাম : সারুক সেখ পিতার নাম: সায়ফুদ্দিন সেখ বাড়ির নং : n0143 বয়স : 34 লিঙ্গ : পুরুষ			নাম : রেজাউল সেখ পিতার নাম: শাহজাহান সেখ বাড়ির নং : n0144 বয়স : 36 লিঙ্গ : পুরুষ			নাম : টুম্পা বিবি সেখ স্বামীর নাম: রেজাউল সেখ বাড়ির নং : n0144 বয়স : 30 লিঙ্গ : মহিলা		
814	GPR2477099	ফটো উপলব্ধ	815	ARN1233071	ফটো উপলব্ধ	816	WB/17/118/030511	ফটো উপলব্ধ
নাম : জাকির সেখ পিতার নাম: আলিমদ্দিন সেখ বাড়ির নং : n0144 বয়স : 40 লিঙ্গ : পুরুষ			নাম : সায়রা বিবি স্বামীর নাম: জাকির সেখ বাড়ির নং : n0144 বয়স : 39 লিঙ্গ : মহিলা			নাম : নুরজাহান সেখ স্বামীর নাম: শাহজাহান সেখ বাড়ির নং : n0144 বয়স : 56 লিঙ্গ : মহিলা		
817	ARN1521459	ফটো উপলব্ধ	818	ARN2308740	ফটো উপলব্ধ	819	WB/17/118/030056	ফটো উপলব্ধ
নাম : খাইরুল সেখ পিতার নাম: সাজাহান সেখ বাড়ির নং : n0144 বয়স : 31 লিঙ্গ : পুরুষ			নাম : নাসিমা খাতুন বিবি স্বামীর নাম: সাবিরুল সেখ বাড়ির নং : 4 নং বয়স : 21 লিঙ্গ : মহিলা			নাম : নূর হোসেন সেখ পিতার নাম: নিয়েত সেখ বাড়ির নং : n0145 বয়স : 79 লিঙ্গ : পুরুষ		
820	WB/17/118/030071	ফটো উপলব্ধ	821	ARN1321637	ফটো উপলব্ধ	822	WB/17/118/030072	ফটো উপলব্ধ
নাম : আনোয়ার হোসেন সেখ পিতার নাম: নূরহোসেন সেখ বাড়ির নং : n0145 বয়স : 56 লিঙ্গ : পুরুষ			নাম : আসমিনা খাতুন পিতার নাম: আনোয়ার হোসেন সেখ বাড়ির নং : n0145 বয়স : 36 লিঙ্গ : মহিলা			নাম : মস্তাকিন সেখ পিতার নাম: নূরহোসেন সেখ বাড়ির নং : n0145 বয়স : 49 লিঙ্গ : পুরুষ		
823	ARN1897677	ফটো উপলব্ধ	824	ARN1416734	ফটো উপলব্ধ	825	ARN1321355	ফটো উপলব্ধ
নাম : সালো বিবি সেখ স্বামীর নাম: আমজাদ হোসেন সেখ বাড়ির নং : n0145 বয়স : 51 লিঙ্গ : মহিলা			নাম : কুদ্দুস সেখ পিতার নাম: আনোয়ার সেখ বাড়ির নং : n0145 বয়স : 39 লিঙ্গ : পুরুষ			নাম : সাইদুল সেখ পিতার নাম: আনোয়ার সেখ বাড়ির নং : n0145 বয়স : 37 লিঙ্গ : পুরুষ		
826	GPR2220671	ফটো উপলব্ধ	827	GPR2220689	ফটো উপলব্ধ	828	ARN2302479	ফটো উপলব্ধ
নাম : বরজাহান সেখ পিতার নাম: নূরহোসেন সেখ বাড়ির নং : n0145 বয়স : 44 লিঙ্গ : পুরুষ			নাম : আরাতনবিবি সেখ স্বামীর নাম: বরজাহান সেখ বাড়ির নং : n0145 বয়স : 42 লিঙ্গ : মহিলা			নাম : নুরজাহান খাতুন স্বামীর নাম: কুদ্দুস সেখ বাড়ির নং : পাট নং-16 বয়স : 23 লিঙ্গ : মহিলা		
829	ARN2320018	ফটো উপলব্ধ	830	WB/17/118/030027	ফটো উপলব্ধ	831	WB/17/118/030453	ফটো উপলব্ধ
নাম : সেলিম সেখ পিতার নাম: মস্তাকিন সেখ বাড়ির নং : 4 নং বয়স : 20 লিঙ্গ : পুরুষ			নাম : আতিয়ার রহমান সেখ পিতার নাম: এরসাদ সেখ বাড়ির নং : n0146 বয়স : 63 লিঙ্গ : পুরুষ			নাম : মতিয়ার রহমান সেখ পিতার নাম: এরসাদ সেখ বাড়ির নং : n0146 বয়স : 59 লিঙ্গ : পুরুষ		
832	GPR2531804	ফটো উপলব্ধ	833	ARN1897941	ফটো উপলব্ধ	834	WB/17/118/030452	ফটো উপলব্ধ
নাম : তাজিলা সেখ স্বামীর নাম: আতিয়ার সেখ বাড়ির নং : n0146 বয়স : 56 লিঙ্গ : মহিলা			নাম : যোশিমিন বেগম স্বামীর নাম: মাজফর সেখ বাড়ির নং : n0146 বয়স : 55 লিঙ্গ : মহিলা			নাম : আলেয়া বিবি সেখ স্বামীর নাম: মতিয়ার সেখ বাড়ির নং : n0146 বয়স : 53 লিঙ্গ : মহিলা		
835	ARN1321561	ফটো উপলব্ধ	836	ARN0066316	ফটো উপলব্ধ	837	ARN0066324	ফটো উপলব্ধ
নাম : আকিদা বিবি স্বামীর নাম: ফরাজ সেখ বাড়ির নং : n0146 বয়স : 38 লিঙ্গ : মহিলা			নাম : ফরাজ সেখ পিতার নাম: ফুলমহম্মদ সেখ বাড়ির নং : n0146 বয়স : 38 লিঙ্গ : পুরুষ			নাম : ফিরোজ সেখ পিতার নাম: ফুলমহম্মদ সেখ বাড়ির নং : n0146 বয়স : 36 লিঙ্গ : পুরুষ		
838	ARN1233006	ফটো উপলব্ধ	839	ARN1321546	ফটো উপলব্ধ	840	WB/17/118/030706	ফটো উপলব্ধ
নাম : মমতাজ বিবি স্বামীর নাম: ফিরোজ সেখ বাড়ির নং : n0146 বয়স : 32 লিঙ্গ : মহিলা			নাম : জশমদ্দিন সেখ পিতার নাম: ফুলমহম্মদ সেখ বাড়ির নং : n0146 বয়স : 32 লিঙ্গ : পুরুষ			নাম : ইউনুস সেখ পিতার নাম: অজেদআলি সেখ বাড়ির নং : n0147 বয়স : 61 লিঙ্গ : পুরুষ		

বিধানসভা নির্বাচনক্ষেত্রের নং, নাম : 144-ফলতা
ভাগ নং, নাম : 1-8 নং মামুদপুর পশ্চিম পাড়া

841	WB/17/118/030263	ফটো উপলব্ধ	842	WB/17/118/030607	ফটো উপলব্ধ	843	GPR2220937	ফটো উপলব্ধ
নাম : হাসেন আলি সেখ পিতার নাম: আমির আলি সেখ বাড়ির নং : n0148 বয়স : 73 লিঙ্গ : পুরুষ			নাম : আজিবুল সেখ পিতার নাম: হাসেন আলি সেখ বাড়ির নং : n0148 বয়স : 52 লিঙ্গ : পুরুষ			নাম : সাজিবুল সেখ পিতার নাম: হাসেন আলি সেখ বাড়ির নং : n0148 বয়স : 43 লিঙ্গ : পুরুষ		
844	ARN1091222	ফটো উপলব্ধ	845	ARN1897784	ফটো উপলব্ধ	846	ARN0065771	ফটো উপলব্ধ
নাম : সাহারন বিবি স্বামীর নাম: সাজিবুল সেখ বাড়ির নং : n0148 বয়স : 40 লিঙ্গ : মহিলা			নাম : মাফিয়া বিবি স্বামীর নাম: মনসুর সেখ বাড়ির নং : n0148 বয়স : 59 লিঙ্গ : মহিলা			নাম : আজমিনা বিবি স্বামীর নাম: নাজিবুল সেখ বাড়ির নং : n0148 বয়স : 45 লিঙ্গ : মহিলা		
847	WB/17/118/030050	ফটো উপলব্ধ	848	WB/17/118/030394	ফটো উপলব্ধ	849	WB/17/118/030393	ফটো উপলব্ধ
নাম : ইব্রাহিম সেখ পিতার নাম: ননী সেখ বাড়ির নং : n0149 বয়স : 86 লিঙ্গ : পুরুষ			নাম : মরিয়ম সেখ স্বামীর নাম: ইব্রাহিম সেখ বাড়ির নং : n0149 বয়স : 77 লিঙ্গ : মহিলা			নাম : মাফিয়া বেওয়া সেখ পিতার নাম: ইব্রাহিম সেখ বাড়ির নং : n0149 বয়স : 68 লিঙ্গ : মহিলা		
850	WB/17/118/030427	ফটো উপলব্ধ	851	WB/17/118/030344	ফটো উপলব্ধ	852	ARN1047612	ফটো উপলব্ধ
নাম : আবুলকালাম সেখ পিতার নাম: ইব্রাহিম সেখ বাড়ির নং : n0149 বয়স : 61 লিঙ্গ : পুরুষ			নাম : গোলাম মোস্তাফা সেখ পিতার নাম: ইব্রাহিম সেখ বাড়ির নং : n0149 বয়স : 51 লিঙ্গ : পুরুষ			নাম : আরিনা বিবি স্বামীর নাম: গোলাম মোস্তাফা সেখ বাড়ির নং : n0149 বয়স : 42 লিঙ্গ : মহিলা		
853	GPR2220788	ফটো উপলব্ধ	854	ARN1047638	ফটো উপলব্ধ	855	WB/17/118/030390	ফটো উপলব্ধ
নাম : মোস্তাকিন সেখ পিতার নাম: ইব্রাহিম সেখ বাড়ির নং : n0149 বয়স : 42 লিঙ্গ : পুরুষ			নাম : আসুরা বিবি স্বামীর নাম: মোস্তাকিন সেখ বাড়ির নং : n0149 বয়স : 36 লিঙ্গ : মহিলা			নাম : সাফিয়া বিবি সেখ স্বামীর নাম: আবুলকালাম সেখ বাড়ির নং : n0149 বয়স : 55 লিঙ্গ : মহিলা		
856	ARN1091479	ফটো উপলব্ধ	857	ARN1321462	ফটো উপলব্ধ	858	ARN1321314	ফটো উপলব্ধ
নাম : আব্বাস সেখ পিতার নাম: আব্দুল রহমান সেখ বাড়ির নং : n0149 বয়স : 50 লিঙ্গ : পুরুষ			নাম : রাজিয়া বিবি সেখ স্বামীর নাম: আব্বাস সেখ বাড়ির নং : n0149 বয়স : 43 লিঙ্গ : মহিলা			নাম : আনিসুর সেখ পিতার নাম: আব্দুল কালাম সেখ বাড়ির নং : n0149 বয়স : 34 লিঙ্গ : পুরুষ		
859	ARN1416767	ফটো উপলব্ধ	860	ARN2305605	ফটো উপলব্ধ	861	WB/17/118/030260	ফটো উপলব্ধ
নাম : আসপিয়া বিবি(সেখ) স্বামীর নাম: আনিসুর সেখ বাড়ির নং : n0149 বয়স : 33 লিঙ্গ : মহিলা			নাম : রহিমা খাতুন পিতার নাম: আব্বাস সেখ বাড়ির নং : এন0149 বয়স : 20 লিঙ্গ : মহিলা			নাম : রকিয়াবিবি সেখ স্বামীর নাম: জব্বার সেখ বাড়ির নং : n0150 বয়স : 64 লিঙ্গ : মহিলা		
862	WB/17/118/030252	ফটো উপলব্ধ	863	GPR2220549	ফটো উপলব্ধ	864	ARN1321488	ফটো উপলব্ধ
নাম : শাহরুদ্দিন সেখ পিতার নাম: জব্বার সেখ বাড়ির নং : n0150 বয়স : 49 লিঙ্গ : পুরুষ			নাম : গিয়াসউদ্দিন সেখ পিতার নাম: জব্বার সেখ বাড়ির নং : n0150 বয়স : 42 লিঙ্গ : পুরুষ			নাম : নিয়াসুদ্দিন সেখ পিতার নাম: আব্দুল কালাম সেখ বাড়ির নং : n0150 বয়স : 32 লিঙ্গ : পুরুষ		
865	ARN1178003	ফটো উপলব্ধ	866	ARN1178052	ফটো উপলব্ধ	867	WB/17/118/030550	ফটো উপলব্ধ
নাম : আবু সেখ পিতার নাম: জব্বার আলি সেখ বাড়ির নং : n0150 বয়স : 35 লিঙ্গ : পুরুষ			নাম : হাসিনা বিবি স্বামীর নাম: সেখ সাহরুদ্দিন বাড়ির নং : n0150 বয়স : 33 লিঙ্গ : মহিলা			নাম : রিজিয়া বিবি সেখ স্বামীর নাম: সাত্তার সেখ বাড়ির নং : n0151 বয়স : 71 লিঙ্গ : মহিলা		
868	WB/17/118/030482	ফটো উপলব্ধ	869	WB/17/118/030744	ফটো উপলব্ধ	870	WB/17/118/030609	ফটো উপলব্ধ
নাম : সেখ রব্বানী পিতার নাম: সেখ মুগবুল বাড়ির নং : n0151 বয়স : 66 লিঙ্গ : পুরুষ			নাম : আবেদ আলি সেখ পিতার নাম: মুগবুল সেখ বাড়ির নং : n0151 বয়স : 59 লিঙ্গ : পুরুষ			নাম : সাকিনা বিবি সেখ স্বামীর নাম: আবেদ আলি সেখ বাড়ির নং : n0151 বয়স : 51 লিঙ্গ : মহিলা		

বিধানসভা নির্বাচনক্ষেত্রের নং, নাম : 144-ফলতা
ভাগ নং, নাম : 1-8 নং মামুদপুর পশ্চিম পাড়া

871	GPR2221190	ফটো উপলব্ধ	872	ARN1233345	ফটো উপলব্ধ	873	GPR2531952	ফটো উপলব্ধ
নাম : ফিরোজ পিতার নাম: রক্বানী সেখ বাড়ির নং : n0151 বয়স : 40 লিঙ্গ : পুরুষ			নাম : আসিফ সেখ পিতার নাম: রক্বানী সেখ বাড়ির নং : n0151 বয়স : 32 লিঙ্গ : পুরুষ			নাম : মোহন সেখ পিতার নাম: মফি সেখ বাড়ির নং : n0152 বয়স : 65 লিঙ্গ : পুরুষ		
874	ARN1897792	ফটো উপলব্ধ	875	ARN1321595	ফটো উপলব্ধ	876	WB/17/118/030828	ফটো উপলব্ধ
নাম : সাকিলাবিবি সেখ স্বামীর নাম: মোহন সেখ বাড়ির নং : n0152 বয়স : 60 লিঙ্গ : মহিলা			নাম : মহিদুল সেখ পিতার নাম: মোহন সেখ বাড়ির নং : n0152 বয়স : 32 লিঙ্গ : পুরুষ			নাম : আলি সেখ পিতার নাম: মফি সেখ বাড়ির নং : n0152 বয়স : 56 লিঙ্গ : পুরুষ		
877	WB/17/118/030836	ফটো উপলব্ধ	878	ARN1233253	ফটো উপলব্ধ	879	ARN0065441	ফটো উপলব্ধ
নাম : নসির সেখ পিতার নাম: মফি সেখ বাড়ির নং : n0152 বয়স : 51 লিঙ্গ : পুরুষ			নাম : মনিরুল সেখ পিতার নাম: মফি সেখ বাড়ির নং : n0152 বয়স : 33 লিঙ্গ : পুরুষ			নাম : মনু বেওয়া স্বামীর নাম: ইয়াসিন সেখ বাড়ির নং : n0152 বয়স : 56 লিঙ্গ : মহিলা		
880	ARN1321587	ফটো উপলব্ধ	881	ARN1091172	ফটো উপলব্ধ	882	ARN1178094	ফটো উপলব্ধ
নাম : মিনা বিবি স্বামীর নাম: মোরসেলিম সেখ বাড়ির নং : n0152 বয়স : 37 লিঙ্গ : মহিলা			নাম : মতলেব সেখ পিতার নাম: ইয়াসিন সেখ বাড়ির নং : n0152 বয়স : 36 লিঙ্গ : পুরুষ			নাম : সাইদুল সেখ পিতার নাম: মোহন সেখ বাড়ির নং : n0152 বয়স : 34 লিঙ্গ : পুরুষ		
883	ARN2307817	ফটো উপলব্ধ	884	ARN1091370	ফটো উপলব্ধ	885	WB/17/118/030297	ফটো উপলব্ধ
নাম : আব্দুল কাদের রুহমান সেখ পিতার নাম: মোরসেলিম সেখ বাড়ির নং : 4 বয়স : 20 লিঙ্গ : পুরুষ			নাম : আলোদা বিবি পিতার নাম: আব্দুল রউফ সেখ বাড়ির নং : n0121 বয়স : 51 লিঙ্গ : মহিলা			নাম : আহম্মাদ সেখ পিতার নাম: নুর সেখ বাড়ির নং : n0167 বয়স : 65 লিঙ্গ : পুরুষ		
886	WB/17/118/030838	ফটো উপলব্ধ	887	ARN1521632	ফটো উপলব্ধ	888	WB/17/118/030295	ফটো উপলব্ধ
নাম : সালেমন সেখ স্বামীর নাম: আহম্মাদ সেখ বাড়ির নং : n0167 বয়স : 59 লিঙ্গ : মহিলা			নাম : রফিক সেখ পিতার নাম: আহম্মাদ সেখ বাড়ির নং : n0167 বয়স : 36 লিঙ্গ : পুরুষ			নাম : খেঁটু সেখ পিতার নাম: নুর সেখ বাড়ির নং : n0167 বয়স : 63 লিঙ্গ : পুরুষ		
889	WB/17/118/030534	ফটো উপলব্ধ	890	GPR2220481	ফটো উপলব্ধ	891	WB/17/118/030748	ফটো উপলব্ধ
নাম : ফতে সেখ স্বামীর নাম: খেঁটু সেখ বাড়ির নং : n0167 বয়স : 56 লিঙ্গ : মহিলা			নাম : সিরাজুল সেখ পিতার নাম: নুর সেখ বাড়ির নং : n0167 বয়স : 59 লিঙ্গ : পুরুষ			নাম : এনাথ সেখ পিতার নাম: নুর সেখ বাড়ির নং : n0167 বয়স : 56 লিঙ্গ : পুরুষ		
892	WB/17/118/030546	ফটো উপলব্ধ	893	GPR2220507	ফটো উপলব্ধ	894	ARN1091347	ফটো উপলব্ধ
নাম : বাসিয়ন সেখ স্বামীর নাম: এনাথ সেখ বাড়ির নং : n0167 বয়স : 51 লিঙ্গ : মহিলা			নাম : সাহিদাবিবি সেখ স্বামীর নাম: নজু সেখ বাড়ির নং : n0167 বয়স : 42 লিঙ্গ : মহিলা			নাম : সায়েয়া বিবি স্বামীর নাম: আব্দুল উদ্দিন সেখ বাড়ির নং : n0167 বয়স : 38 লিঙ্গ : মহিলা		
895	ARN2314482	ফটো উপলব্ধ	896	ARN2308765	ফটো উপলব্ধ	897	ARN2312825	ফটো উপলব্ধ
নাম : রুকিয়া বিবি স্বামীর নাম: দিয়াসউদ্দিন সেখ বাড়ির নং : 4 নং বয়স : 36 লিঙ্গ : মহিলা			নাম : সাহিদ সেখ মায়ের নাম: সাহিদা বিবি সেখ বাড়ির নং : 4 নং বয়স : 20 লিঙ্গ : পুরুষ			নাম : সাকিল সেখ পিতার নাম: দিয়াসউদ্দিন সেখ বাড়ির নং : 4 নং বয়স : 20 লিঙ্গ : পুরুষ		
898	WB/17/118/030235	ফটো উপলব্ধ	899	WB/17/118/030387	ফটো উপলব্ধ	900	WB/17/118/030424	ফটো উপলব্ধ
নাম : জয়নাল সেখ পিতার নাম: আজহার সেখ বাড়ির নং : n0168 বয়স : 78 লিঙ্গ : পুরুষ			নাম : আনোয়ারা বিবি সেখ স্বামীর নাম: জয়নাল সেখ বাড়ির নং : n0168 বয়স : 66 লিঙ্গ : মহিলা			নাম : আসরাফুল সেখ পিতার নাম: জয়নাল সেখ বাড়ির নং : n0168 বয়স : 50 লিঙ্গ : পুরুষ		

বিধানসভা নির্বাচনক্ষেত্রের নং, নাম : 144-ফলতা
ভাগ নং, নাম : 1-8 নং মামুদপুর পশ্চিম পাড়া

901 নাম : সরিফা বিবি স্বামীর নাম: আসরাফুল সেখ বাড়ির নং : n0168 বয়স : 40 লিঙ্গ : মহিলা	ARN0065284 ফটো উপলব্ধ	902 নাম : সাইফুল সেখ পিতার নাম: জয়নাল সেখ বাড়ির নং : n0168 বয়স : 44 লিঙ্গ : পুরুষ	GPR2220523 ফটো উপলব্ধ	903 নাম : মিনা বিবি স্বামীর নাম: সাইফুল সেখ বাড়ির নং : n0168 বয়স : 42 লিঙ্গ : মহিলা	GPR2531788 ফটো উপলব্ধ
904 নাম : আশুরা সেখ স্বামীর নাম: গফুর সেখ বাড়ির নং : n0168 বয়স : 77 লিঙ্গ : মহিলা	WB/17/118/030200 ফটো উপলব্ধ	905 নাম : সাইফুদ্দিন সেখ পিতার নাম: জেহেন আলি সেখ বাড়ির নং : n0169 বয়স : 56 লিঙ্গ : পুরুষ	WB/17/118/030259 ফটো উপলব্ধ	906 নাম : পারিজা বিবি স্বামীর নাম: সাইফুদ্দিন সেখ বাড়ির নং : n0169 বয়স : 53 লিঙ্গ : মহিলা	WB/17/118/030533 ফটো উপলব্ধ
E 907 নাম : আব্দুল সামাদ সেখ পিতার নাম: দেদার আলি সেখ বাড়ির নং : n0170 বয়স : 67 লিঙ্গ : পুরুষ	WB/17/118/030271 ফটো উপলব্ধ	908 নাম : নুনহারিবিবি সেখ স্বামীর নাম: আব্দুল সামাদ সেখ বাড়ির নং : n0170 বয়স : 59 লিঙ্গ : মহিলা	WB/17/118/030275 ফটো উপলব্ধ	909 নাম : সান্তার সেখ পিতার নাম: দেদার আলি সেখ বাড়ির নং : n0170 বয়স : 63 লিঙ্গ : পুরুষ	WB/17/118/030686 ফটো উপলব্ধ
910 নাম : সাবেরাবিবি সেখ স্বামীর নাম: সান্তার সেখ বাড়ির নং : n0170 বয়স : 57 লিঙ্গ : মহিলা	WB/17/118/030664 ফটো উপলব্ধ	911 নাম : মজিবুল সেখ পিতার নাম: সান্তার সেখ বাড়ির নং : n0170 বয়স : 40 লিঙ্গ : পুরুষ	ARN1091081 ফটো উপলব্ধ	912 নাম : সেখ জামিল আকতার পিতার নাম: দেদার আলি সেখ বাড়ির নং : n0170 বয়স : 55 লিঙ্গ : পুরুষ	ARN1897495 ফটো উপলব্ধ
913 নাম : হামিদা বিবি স্বামীর নাম: জামিল আক্তার সেখ বাড়ির নং : n0170 বয়স : 49 লিঙ্গ : মহিলা	ARN1897503 ফটো উপলব্ধ	914 নাম : শ্যামসুদিন সেখ পিতার নাম: আব্দুল সামাদ সেখ বাড়ির নং : n0170 বয়স : 44 লিঙ্গ : পুরুষ	GPR2220762 ফটো উপলব্ধ	915 নাম : বাবুলাল সেখ পিতার নাম: সেখ জামিল আক্তার বাড়ির নং : n0170 বয়স : 39 লিঙ্গ : পুরুষ	ARN1233279 ফটো উপলব্ধ
916 নাম : আজমিরা বিবি স্বামীর নাম: বাবুলাল সেখ বাড়ির নং : n0170 বয়স : 37 লিঙ্গ : মহিলা	ARN1416742 ফটো উপলব্ধ	917 নাম : ইয়াসমিনা বিবি স্বামীর নাম: সামসুদ্দিন সেখ বাড়ির নং : n0170 বয়স : 38 লিঙ্গ : মহিলা	ARN1091107 ফটো উপলব্ধ	918 নাম : আকবাস উদ্দিন সেখ পিতার নাম: সামাদ সেখ বাড়ির নং : n0170 বয়স : 36 লিঙ্গ : পুরুষ	GPR2644730 ফটো উপলব্ধ
919 নাম : পুতুল বিবি স্বামীর নাম: আকবাস উদ্দিন সেখ বাড়ির নং : n0170 বয়স : 34 লিঙ্গ : মহিলা	ARN1592237 ফটো উপলব্ধ	920 নাম : আজিজুল সেখ পিতার নাম: সওগত সেখ বাড়ির নং : n0172 বয়স : 61 লিঙ্গ : পুরুষ	ARN1897610 ফটো উপলব্ধ	921 নাম : সেলিমা বিবি স্বামীর নাম: আজিজুল সেখ বাড়ির নং : n0172 বয়স : 56 লিঙ্গ : মহিলা	ARN1897628 ফটো উপলব্ধ
922 নাম : সিরাজুল সেখ পিতার নাম: আজিজুল সেখ বাড়ির নং : n0172 বয়স : 36 লিঙ্গ : পুরুষ	ARN1178078 ফটো উপলব্ধ	923 নাম : মর্জিনা বিবি স্বামীর নাম: সিরাজুল সেখ বাড়ির নং : n0172 বয়স : 34 লিঙ্গ : মহিলা	ARN1592203 ফটো উপলব্ধ	924 নাম : রসিদ সেখ পিতার নাম: মহম্মদ সেখ বাড়ির নং : n0173 বয়স : 73 লিঙ্গ : পুরুষ	WB/17/118/030729 ফটো উপলব্ধ
925 নাম : রমিমা বিবি সেখ স্বামীর নাম: রসিদ সেখ বাড়ির নং : n0173 বয়স : 63 লিঙ্গ : মহিলা	WB/17/118/030372 ফটো উপলব্ধ	926 নাম : রফিক সেখ পিতার নাম: রসিদ সেখ বাড়ির নং : n0173 বয়স : 39 লিঙ্গ : পুরুষ	ARN0067769 ফটো উপলব্ধ	927 নাম : নাজিমা বিবি স্বামীর নাম: রফিক সেখ বাড়ির নং : n0173 বয়স : 35 লিঙ্গ : মহিলা	ARN1416908 ফটো উপলব্ধ
928 নাম : সারিফুল সেখ পিতার নাম: রসিদ সেখ বাড়ির নং : n0173 বয়স : 31 লিঙ্গ : পুরুষ	ARN1416890 ফটো উপলব্ধ	E 929 নাম : লয়মদ্দিন সেখ পিতার নাম: অম্বর সেখ বাড়ির নং : n0174 বয়স : 63 লিঙ্গ : পুরুষ	WB/17/118/030233 ফটো উপলব্ধ	930 নাম : কাশমিরাবিবি সেখ স্বামীর নাম: লয়মদ্দিন সেখ বাড়ির নং : n0174 বয়স : 56 লিঙ্গ : মহিলা	WB/17/118/030336 ফটো উপলব্ধ

বিধানসভা নির্বাচনক্ষেত্রের নং, নাম : 144-ফলতা
ভাগ নং, নাম : 1-8 নং মামুদপুর পশ্চিম পাড়া

931 নাম : নাসির সেখ পিতার নাম: ক্বয়্যামুদ্দিন সেখ বাড়ির নং : n0174 বয়স : 38 লিঙ্গ : পুরুষ	ARN0065946 ফটো উপলব্ধ	932 নাম : মনজিলা বিবি স্বামীর নাম: নাসির সেখ বাড়ির নং : n0174 বয়স : 35 লিঙ্গ : মহিলা	ARN1091396 ফটো উপলব্ধ	933 নাম : আমিনাবিবি সেখ স্বামীর নাম: জাহাঙ্গীর সেখ বাড়ির নং : n0174 বয়স : 42 লিঙ্গ : মহিলা	GPR2220366 ফটো উপলব্ধ
934 নাম : হালিমনবিবি সেখ স্বামীর নাম: আসরাদিন সেখ বাড়ির নং : n0174 বয়স : 63 লিঙ্গ : মহিলা	WB/17/118/030128 ফটো উপলব্ধ	935 নাম : আকাশ সেখ মায়ের নাম: আমিনাবিবি সেখ বাড়ির নং : এন0174 বয়স : 20 লিঙ্গ : পুরুষ	ARN2305498 ফটো উপলব্ধ	936 নাম : মুর্সিদ সেখ পিতার নাম: সেখ আসগার আলি বাড়ির নং : n0154 বয়স : 26 লিঙ্গ : পুরুষ	ARN1809607 ফটো উপলব্ধ
937 নাম : সফি.দুল সেখ পিতার নাম: আকাস সেখ বাড়ির নং : এন0154 বয়স : 20 লিঙ্গ : পুরুষ	ARN2305829 ফটো উপলব্ধ	938 নাম : ইয়াসিন সেখ পিতার নাম: আমেরআলি সেখ বাড়ির নং : n0179 বয়স : 71 লিঙ্গ : পুরুষ	ARN2153377 ফটো উপলব্ধ	939 নাম : সবনম বিবি স্বামীর নাম: ফিরোজ সেখ বাড়ির নং : n0151 বয়স : 29 লিঙ্গ : মহিলা	ARN2016640 ফটো উপলব্ধ
940 নাম : আঘিয়া বিবি স্বামীর নাম: ইয়াসিন সেখ বাড়ির নং : n0180 বয়স : 55 লিঙ্গ : মহিলা	ARN1897974 ফটো উপলব্ধ	941 নাম : উম্মাতন বিবি স্বামীর নাম: আলম সেখ বাড়ির নং : n0110 বয়স : 42 লিঙ্গ : মহিলা	GPR2220978 ফটো উপলব্ধ	942 নাম : মইদুল হালদার পিতার নাম: মোসাদ হালদার বাড়ির নং : n0190 বয়স : 32 লিঙ্গ : পুরুষ	ARN2017135 ফটো উপলব্ধ
943 নাম : রফিকুল সেখ পিতার নাম: মুনসুর সেখ বাড়ির নং : 4 নং বয়স : 57 লিঙ্গ : পুরুষ	ARN2283323 ফটো উপলব্ধ	944 নাম : সাহারা খাতুন স্বামীর নাম: রফিকুল সেখ বাড়ির নং : 4 নং বয়স : 41 লিঙ্গ : মহিলা	ARN2082378 ফটো উপলব্ধ	945 নাম : রেজিনা খাতুন মায়ের নাম: সাজেদা বিবি বাড়ির নং : 4 নং বয়স : 28 লিঙ্গ : মহিলা	NSE1978766 ফটো উপলব্ধ
946 নাম : শাকিল হালদার পিতার নাম: হালদার মোসাদ বাড়ির নং : নং4 বয়স : 19 লিঙ্গ : পুরুষ	ARN2350890 ফটো উপলব্ধ	947 নাম : সবিনা খাতুন স্বামীর নাম: রাজেশ সেখ বাড়ির নং : নং4 বয়স : 22 লিঙ্গ : মহিলা	ARN2351757 ফটো উপলব্ধ	948 নাম : নাজিমা খাতুন স্বামীর নাম: সুরাবাদিন সেখ বাড়ির নং : নং4 বয়স : 22 লিঙ্গ : মহিলা	ARN2351765 ফটো উপলব্ধ
949 নাম : মোফিদুল সেখ পিতার নাম: মোশারব সেখ বাড়ির নং : নং4 বয়স : 19 লিঙ্গ : পুরুষ	ARN2357820 ফটো উপলব্ধ	950 নাম : আরিফ আলি সেখ মায়ের নাম: মিনা বিবি সেখ বাড়ির নং : নং4 বয়স : 19 লিঙ্গ : পুরুষ	ARN2357861 ফটো উপলব্ধ	951 নাম : সুসিতা নাথ পিতার নাম: অমিত নাথ বাড়ির নং : নং4 বয়স : 19 লিঙ্গ : মহিলা	ARN2358638 ফটো উপলব্ধ
952 নাম : রাজেশ সেখ পিতার নাম: সেখ নেবুরআলি বাড়ির নং : নং4 বয়স : 19 লিঙ্গ : পুরুষ	ARN2358679 ফটো উপলব্ধ	953 নাম : সেখ হাসিবুল পিতার নাম: সেখ শাহরাদিন বাড়ির নং : নং4 বয়স : 19 লিঙ্গ : পুরুষ	ARN2354421 ফটো উপলব্ধ	954 নাম : মাসুদ মুফতি পিতার নাম: মুগ্তি কামরুদ্দিন বাড়ির নং : নং4 বয়স : 19 লিঙ্গ : পুরুষ	ARN2354470 ফটো উপলব্ধ
955 নাম : রফিকুল সেখ পিতার নাম: সেখ সোফি মিন বাড়ির নং : নং4 বয়স : 20 লিঙ্গ : পুরুষ	ARN2354496 ফটো উপলব্ধ	956 নাম : আমিন আলি সেখ মায়ের নাম: আশারুন বিবি বাড়ির নং : নং4 বয়স : 24 লিঙ্গ : মহিলা	ARN2355030 ফটো উপলব্ধ	957 নাম : শামিম আলি সেখ মায়ের নাম: আশরুন বিবি বাড়ির নং : নং4 বয়স : 22 লিঙ্গ : মহিলা	ARN2355089 ফটো উপলব্ধ
958 নাম : মুবারেক মিন্দে মায়ের নাম: সালমাবিবি মিন্দে বাড়ির নং : নং4 বয়স : 19 লিঙ্গ : পুরুষ	ARN2355154 ফটো উপলব্ধ	959 নাম : কুরসিত সেখ পিতার নাম: মোতিয়ার সেখ বাড়ির নং : নং4 বয়স : 20 লিঙ্গ : পুরুষ	ARN2355964 ফটো উপলব্ধ	960 নাম : খুশী বিবি স্বামীর নাম: মাসুদ সেখ বাড়ির নং : নং4 বয়স : 23 লিঙ্গ : মহিলা	ARN2376994 ফটো উপলব্ধ

961	TQB1245703
নাম : আমিনা খাতুন স্বামীর নাম: মহিদুল ইসলাম সেখ বাড়ির নং : 4নং বয়স : 29 লিঙ্গ : মহিলা	ফটো উপলব্ধ

962	ARN2379626
নাম : মুজিদা খাতুন পিতার নাম: মতিয়ার রহমান সেখ বাড়ির নং : এন0025 বয়স : 22 লিঙ্গ : মহিলা	ফটো উপলব্ধ

963	ARN2380467
নাম : মুসকান বিবি স্বামীর নাম: মুশিয়ার রহমান সেখ বাড়ির নং : 4নং বয়স : 21 লিঙ্গ : মহিলা	ফটো উপলব্ধ

964	AIV1828961
নাম : সামিনা খাতুন পিতার নাম: সাহিদ মল্লিক বাড়ির নং : 4নং বয়স : 26 লিঙ্গ : মহিলা	ফটো উপলব্ধ

965	ARN2384113
নাম : আরমান আলি সেখ পিতার নাম: দৌলত সেখ বাড়ির নং : 4নং বয়স : 20 লিঙ্গ : পুরুষ	ফটো উপলব্ধ

966	1	ARN2387694
নাম : সুমাইয়া পারভিন পিতার নাম: সেখ আলতাব হোসেন বাড়ির নং : 4নং বয়স : 19 লিঙ্গ : মহিলা		
ফটো উপলব্ধ		

967	1	ARN2388486
নাম : রোহান সেখ পিতার নাম: সেখ হাবিবুর রহমান বাড়ির নং : নং-4 বয়স : 18 লিঙ্গ : পুরুষ		
ফটো উপলব্ধ		

968	1	ARN2388494
নাম : মেহারান সেখ পিতার নাম: অজিজুর সেখ বাড়ির নং : নং-3 বয়স : 18 লিঙ্গ : পুরুষ		
ফটো উপলব্ধ		

969	1	ARN2389930
নাম : আসাদুল সেখ পিতার নাম: মতিয়ার রহমান সেখ বাড়ির নং : নং-4 বয়স : 18 লিঙ্গ : পুরুষ		
ফটো উপলব্ধ		

970	1	ARN2390110
নাম : জেসমিনা খাতুন স্বামীর নাম: মুসারফ সেখ বাড়ির নং : নং-4 বয়স : 20 লিঙ্গ : মহিলা		
ফটো উপলব্ধ		

971	1	ARN2390128
নাম : রাজ সেখ পিতার নাম: আজিবুল সেখ বাড়ির নং : নং-4 বয়স : 18 লিঙ্গ : পুরুষ		
ফটো উপলব্ধ		

972	1	ARN2390474
নাম : হসিবুল সেখ পিতার নাম: আবুকালাম সেখ বাড়ির নং : নং-4 বয়স : 21 লিঙ্গ : পুরুষ		
ফটো উপলব্ধ		

নির্বাচক সংখ্যার সারসংক্ষেপ :								
A) নির্বাচকের সংখ্যা :								
	নির্বাচক তালিকার প্রকৃতি	নির্বাচক তালিকার পরিচিতি :	নির্বাচকের সংখ্যা :					
			পুরুষ	মহিলা	তৃতীয় লিঙ্গ	মোট		
I	মূল তালিকা	মূল তালিকা	বিশেষ নিবিড় সংশোধনী ২০২৬-এর চূড়ান্ত ভোটার তালিকা		510	455	0	965
II	1- সংযোজন তালিকা	সংযোজনী 1	বিশেষ সংক্ষিপ্ত সংশোধন 2026		5	2	0	7
III	2- বিয়োজন তালিকা	সংযোজনী 1	বিশেষ সংক্ষিপ্ত সংশোধন 2026		8	0	0	8
IV	'লিঙ্গ ক্ষেত্রের' পরিবর্তনের কারণে পার্থক্য			0	0	0	0	
নির্বাচকের মোট সংখ্যা (I+II-III+IV)				507	457	0	964	
B) ক্রটি সংশোধনের সংখ্যা :								
নির্বাচক তালিকার প্রকৃতি	নির্বাচক তালিকার পরিচিতি :	ক্রটি সংশোধনের সংখ্যা :						
সংযোজনী 1	বিশেষ সংক্ষিপ্ত সংশোধন 2026	0						

নির্বাচক নিবন্ধন আধিকারিকের স্বাক্ষর

E-মৃত, S-স্থানান্তরিত, R-একাধিকবার অন্তর্ভুক্ত, M-নিখোঁজ, Q-যোগ্য নহে