

## নির্বাচক তালিকা 2026 S25 পশ্চিমবঙ্গ

বিধানসভা নির্বাচনক্ষেত্রের নং, নাম ও সংরক্ষণের স্থিতি : 144 - ফলতা (সাধারণ)		অংশ নং : 238																			
বিধানসভা নির্বাচনক্ষেত্রটি যে লোকসভা নির্বাচনক্ষেত্রের / ক্ষেত্রসমূহের অন্তর্ভুক্ত তার নং, নাম ও সংরক্ষণ স্থিতি : 21 - ডায়মণ্ডহারবার (সাধারণ)																					
1. সংশোধনের পূর্ণ বিবরণ																					
সংশোধনের বৎসর :	2026	নির্বাচক তালিকার পরিচিতি :																			
ভিত্তি তারিখ :	01-01-2026	বিশেষ নিবিড় সংশোধনী ২০২৬-এর চূড়ান্ত ভোটার তালিকা																			
সংশোধনের প্রকৃতি :	বিশেষ নিবিড় সংশোধনী 2026																				
প্রকাশনার তারিখ :	28-02-2026																				
2. অংশ ও নির্বাচনী এলাকার পূর্ণ বিবরণ :																					
অংশের ভাগ নং ও নাম :																					
1-মুদিপুর		<table border="1" style="width: 100%; border-collapse: collapse;"> <tr> <td>প্রধান শহর/গ্রাম</td> <td>: ভাণ্ডকোল</td> </tr> <tr> <td>ওয়ার্ড</td> <td>:</td> </tr> <tr> <td>থানা</td> <td>: রামনগর</td> </tr> <tr> <td>গ্রাম পঞ্চায়েত</td> <td>: ভাদুড়া হরিদাস</td> </tr> <tr> <td>ব্লক</td> <td>: ডায়মন্ড হারবার-2</td> </tr> <tr> <td>মহকুমা</td> <td>: ডায়মন্ড হারবার</td> </tr> <tr> <td>জেলা</td> <td>: দক্ষিণ 24 পরগণা</td> </tr> <tr> <td>পিন</td> <td>: 743504</td> </tr> </table>				প্রধান শহর/গ্রাম	: ভাণ্ডকোল	ওয়ার্ড	:	থানা	: রামনগর	গ্রাম পঞ্চায়েত	: ভাদুড়া হরিদাস	ব্লক	: ডায়মন্ড হারবার-2	মহকুমা	: ডায়মন্ড হারবার	জেলা	: দক্ষিণ 24 পরগণা	পিন	: 743504
প্রধান শহর/গ্রাম	: ভাণ্ডকোল																				
ওয়ার্ড	:																				
থানা	: রামনগর																				
গ্রাম পঞ্চায়েত	: ভাদুড়া হরিদাস																				
ব্লক	: ডায়মন্ড হারবার-2																				
মহকুমা	: ডায়মন্ড হারবার																				
জেলা	: দক্ষিণ 24 পরগণা																				
পিন	: 743504																				
3. ভোট গ্রহন কেন্দ্রের পূর্ণ বিবরণ :																					
ভোট গ্রহন কেন্দ্রের নং, নাম :		ভোট গ্রহন কেন্দ্রের শ্রেণী :		গ্রামীণ																	
238 - মুদিপুর অঃ প্রাঃ বিদ্যালয়		এই অংশে সহায়ক ভোটগ্রহন কেন্দ্রের সংখ্যা		0																	
ভোট গ্রহন কেন্দ্রের ঠিকানা :		:																			
মুদিপুর অঃ প্রাঃ বিদ্যালয়, মুদিপুর																					
4. নির্বাচকের সংখ্যা :																					
প্রথম ক্রমিক নং	শেষ ক্রমিক নং	মোট সংখ্যা																			
		পুরুষ	মহিলা	তৃতীয় লিঙ্গ	মোট																
1	594	287	307	0	594																

নির্বাচক নিবন্ধন আধিকারিকের স্বাক্ষর

Nazri Naksha

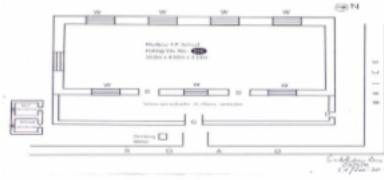

Google Map View



Polling Station Building Front View



Polling Station Front View



Cad View

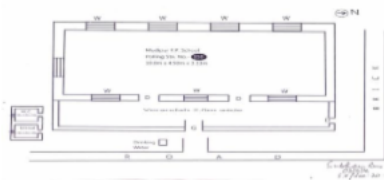

Key MAP View

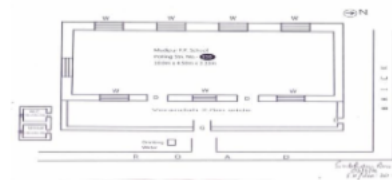

বিধানসভা নির্বাচনক্ষেত্রের নং, নাম : 144-ফলতা  
ভাগ নং, নাম : 1-মুদিপুর

1 নাম : সুপ্রিয়া কুমার স্বামীর নাম: বিলাস কুমার বাড়ির নং : n0025 বয়স : 32 লিঙ্গ : মহিলা	TOB0931816 ফটো উপলব্ধ	2 নাম : বিলাস কুমার পিতার নাম: ব্রজগোপাল কুমার বাড়ির নং : n0025 বয়স : 47 লিঙ্গ : পুরুষ	FLL1384064 ফটো উপলব্ধ	3 নাম : সুচিত্রা কুমার স্বামীর নাম: ব্রজগোপাল কুমার বাড়ির নং : n0025 বয়স : 63 লিঙ্গ : মহিলা	WB/17/119/039204 ফটো উপলব্ধ
4 নাম : সিদ্ধার্থ কাজী পিতার নাম: সনৎ কাজী বাড়ির নং : n0013 বয়স : 47 লিঙ্গ : পুরুষ	FLL2649002 ফটো উপলব্ধ	5 নাম : নীলমনি ভান্ডারী পিতার নাম: অহিভূষণ ভান্ডারী বাড়ির নং : n0013 বয়স : 44 লিঙ্গ : পুরুষ	FLL2649010 ফটো উপলব্ধ	6 নাম : অচর্না ভাণ্ডারী স্বামীর নাম: নীলমনি ভাণ্ডারী বাড়ির নং : n0013 বয়স : 32 লিঙ্গ : মহিলা	ARN1302611 ফটো উপলব্ধ
7 নাম : রেঞ্জোনা কাজী স্বামীর নাম: অমিতাভ কাজী বাড়ির নং : n0014 বয়স : 63 লিঙ্গ : মহিলা	ARN1909464 ফটো উপলব্ধ	8 নাম : মঙ্গলা হালদার স্বামীর নাম: অভিজিৎ কাজী বাড়ির নং : n0014 বয়স : 46 লিঙ্গ : মহিলা	GPR1135110 ফটো উপলব্ধ	9 নাম : অভিজিৎ কাজী পিতার নাম: অমিতাভ কাজী বাড়ির নং : n0014 বয়স : 45 লিঙ্গ : পুরুষ	FLL1335975 ফটো উপলব্ধ
10 নাম : মায়া কাজী স্বামীর নাম: অজয় কাজী বাড়ির নং : n0018 বয়স : 58 লিঙ্গ : মহিলা	WB/17/119/039058 ফটো উপলব্ধ	# 11 নাম : গৌতম কাজী পিতার নাম: অজয় কাজী বাড়ির নং : n0018 বয়স : 44 লিঙ্গ : পুরুষ	FLL1397264 ফটো উপলব্ধ	12 নাম : সোনালী কাজী স্বামীর নাম: গৌতম কাজী বাড়ির নং : n0018 বয়স : 42 লিঙ্গ : মহিলা	ARN1302488 ফটো উপলব্ধ
13 নাম : উওম কাজী পিতার নাম: অজয় কাজী বাড়ির নং : n0018 বয়স : 41 লিঙ্গ : পুরুষ	FLL3034782 ফটো উপলব্ধ	14 নাম : শংকর কাজী পিতার নাম: ঘনশ্যাম কাজী বাড়ির নং : n0021 বয়স : 75 লিঙ্গ : পুরুষ	WB/17/119/039008 ফটো উপলব্ধ	15 নাম : রামপ্রসাদ কাজী পিতার নাম: শঙ্কর কাজী বাড়ির নং : n0021 বয়স : 39 লিঙ্গ : পুরুষ	FLL2652212 ফটো উপলব্ধ
16 নাম : অনুশ্রী কাজী স্বামীর নাম: রামপ্রসাদ কাজী বাড়ির নং : n0021 বয়স : 35 লিঙ্গ : মহিলা	ARN1165695 ফটো উপলব্ধ	17 নাম : সোমেন্দ্র কাজী পিতার নাম: হরমোহন কাজী বাড়ির নং : n0023 বয়স : 86 লিঙ্গ : পুরুষ	WB/17/119/039255 ফটো উপলব্ধ	18 নাম : কবিতা কাজী স্বামীর নাম: সোমেন্দ্র কাজী বাড়ির নং : n0023 বয়স : 71 লিঙ্গ : মহিলা	WB/17/119/039178 ফটো উপলব্ধ
19 নাম : সুদীপ কাজী পিতার নাম: সোমেন্দ্র কাজী বাড়ির নং : n0023 বয়স : 52 লিঙ্গ : পুরুষ	WB/17/119/039004 ফটো উপলব্ধ	20 নাম : শ্রাবন্তী কাজী স্বামীর নাম: সুদীপ কাজী বাড়ির নং : n0023 বয়স : 45 লিঙ্গ : মহিলা	ARN1396878 ফটো উপলব্ধ	21 নাম : সুপ্রতীক কাজী পিতার নাম: মোহিত কাজী বাড়ির নং : n0006 বয়স : 41 লিঙ্গ : পুরুষ	FLL2610269 ফটো উপলব্ধ
22 নাম : ভানুমতি কাজী স্বামীর নাম: মোহিত কাজী বাড়ির নং : n0006 বয়স : 70 লিঙ্গ : মহিলা	WB/17/119/039162 ফটো উপলব্ধ	23 নাম : চন্দনা কাজী স্বামীর নাম: উত্তম কাজী বাড়ির নং : n0018 বয়স : 34 লিঙ্গ : মহিলা	ARN1499292 ফটো উপলব্ধ	24 নাম : অমিতাভ কাজী পিতার নাম: জগদীশ কাজী বাড়ির নং : n0014 বয়স : 78 লিঙ্গ : পুরুষ	FLL0063388 ফটো উপলব্ধ
25 নাম : মৌমি কাজী স্বামীর নাম: সুপ্রতীক কাজী বাড়ির নং : এন0006 বয়স : 35 লিঙ্গ : মহিলা	ARN2168037 ফটো উপলব্ধ	26 নাম : তাপস কুমার ঘোষ পিতার নাম: রামচন্দ্র ঘোষ বাড়ির নং : n0009 বয়স : 43 লিঙ্গ : পুরুষ	FLL1383504 ফটো উপলব্ধ	27 নাম : উষারানী কাজী স্বামীর নাম: সনৎ কাজী বাড়ির নং : n0013 বয়স : 68 লিঙ্গ : মহিলা	WB/17/119/039156 ফটো উপলব্ধ
28 নাম : সনৎ কাজী পিতার নাম: সুরথ কাজী বাড়ির নং : n0013 বয়স : 80 লিঙ্গ : পুরুষ	WB/17/119/039349 ফটো উপলব্ধ	29 নাম : প্রিঙ্কা কাজী স্বামীর নাম: সিদ্ধার্থ কাজী বাড়ির নং : n0013 বয়স : 39 লিঙ্গ : মহিলা	ARN2026870 ফটো উপলব্ধ	30 নাম : প্রদীপ কাজী পিতার নাম: গৌতম কাজী বাড়ির নং : n0018 বয়স : 24 লিঙ্গ : পুরুষ	ARN2026607 ফটো উপলব্ধ

বিধানসভা নির্বাচনক্ষেত্রের নং, নাম : 144-ফলতা  
ভাগ নং, নাম : 1-মুদিপুর

31 নাম : মনীন্দ্র কাজী পিতার নাম: শক্তি পদ কাজী বাড়ির নং : n0020 বয়স : 27 লিঙ্গ : পুরুষ	ARN1765890 ফটো উপলব্ধ	32 নাম : বর্ণা কাজী স্বামীর নাম: সলিল কুমার কাজী বাড়ির নং : n0005 বয়স : 74 লিঙ্গ : মহিলা	WB/17/119/039205 ফটো উপলব্ধ	33 নাম : অহীন কাজী পিতার নাম: অমৃতলাল কাজী বাড়ির নং : n0011 বয়স : 73 লিঙ্গ : পুরুষ	ARN1938232 ফটো উপলব্ধ
34 নাম : দুর্গা কাজী স্বামীর নাম: শংকর কাজী বাড়ির নং : এন001 বয়স : 65 লিঙ্গ : মহিলা	FLL3037124 ফটো উপলব্ধ	35 নাম : দোলা কাজী মায়ের নাম: দুর্গা কাজী বাড়ির নং : এন001 বয়স : 37 লিঙ্গ : মহিলা	ARN1308691 ফটো উপলব্ধ	36 নাম : অনূপ ঢালী পিতার নাম: হরিপদ ঢালী বাড়ির নং : n0001 বয়স : 57 লিঙ্গ : পুরুষ	FLL0059048 ফটো উপলব্ধ
37 নাম : সুজাতা ঢালী স্বামীর নাম: অনূপ ঢালী বাড়ির নং : n0001 বয়স : 51 লিঙ্গ : মহিলা	FLL0059055 ফটো উপলব্ধ	38 নাম : শক্তিপদ কাজী পিতার নাম: সুধন্য কাজী বাড়ির নং : n0020 বয়স : 50 লিঙ্গ : পুরুষ	FLL3117405 ফটো উপলব্ধ	39 নাম : দীপু কাজী স্বামীর নাম: দীপক কাজী বাড়ির নং : n0015 বয়স : 53 লিঙ্গ : মহিলা	FLL2648939 ফটো উপলব্ধ
40 নাম : শান্তনা কাজী স্বামীর নাম: কল্যান কাজী বাড়ির নং : n0007 বয়স : 47 লিঙ্গ : মহিলা	FLL1334564 ফটো উপলব্ধ	41 নাম : শিপ্রা কাজী স্বামীর নাম: সন্থিৎ কুমার কাজী বাড়ির নং : n0010 বয়স : 55 লিঙ্গ : মহিলা	FLL1334566 ফটো উপলব্ধ	42 নাম : সুমন পুরকায়স্থ(কাজী) স্বামীর নাম: শুভাশিস পুরকায়স্থ বাড়ির নং : n0008 বয়স : 47 লিঙ্গ : মহিলা	FLL1334549 ফটো উপলব্ধ
43 নাম : অসীমা কাজী স্বামীর নাম: ললিত কাজী বাড়ির নং : n0010 বয়স : 62 লিঙ্গ : মহিলা	FLL0063537 ফটো উপলব্ধ	44 নাম : রিক্তা কাজী স্বামীর নাম: দীপেন্দ্রনাথ কাজী বাড়ির নং : n0016 বয়স : 55 লিঙ্গ : মহিলা	FLL0063446 ফটো উপলব্ধ	45 নাম : সাম্য কাজী পিতার নাম: সন্থিৎ কুমার কাজী বাড়ির নং : n0180 বয়স : 26 লিঙ্গ : পুরুষ	ARN1790575 ফটো উপলব্ধ
46 নাম : সুপ্রিয় কুমার কাজী পিতার নাম: ললিত কাজী বাড়ির নং : n0010 বয়স : 39 লিঙ্গ : পুরুষ	FLL3034774 ফটো উপলব্ধ	47 নাম : সন্থিৎ কুমার কাজী পিতার নাম: কামাখ্যা চরন কাজী বাড়ির নং : n0010 বয়স : 64 লিঙ্গ : পুরুষ	WB/17/119/039314 ফটো উপলব্ধ	48 নাম : স্বপন কুমার কাজী পিতার নাম: হরমোহন কাজী বাড়ির নং : n0008 বয়স : 80 লিঙ্গ : পুরুষ	WB/17/119/039002 ফটো উপলব্ধ
49 নাম : কালিপদ কাজী পিতার নাম: সুধন্য কাজী বাড়ির নং : n0010 বয়স : 62 লিঙ্গ : পুরুষ	WB/17/119/039103 ফটো উপলব্ধ	50 নাম : দীপক কাজী পিতার নাম: অরবিন্দ কাজী বাড়ির নং : n0015 বয়স : 72 লিঙ্গ : পুরুষ	WB/17/119/039140 ফটো উপলব্ধ	51 নাম : সলিল কুমার কাজী পিতার নাম: হরমোহন কাজী বাড়ির নং : n0005 বয়স : 85 লিঙ্গ : পুরুষ	WB/17/119/039215 ফটো উপলব্ধ
52 নাম : শুভাশিস পুরকায়স্থ পিতার নাম: পূর্নচন্দ্র পুরকায়স্থ বাড়ির নং : n0008 বয়স : 50 লিঙ্গ : পুরুষ	ARN1707926 ফটো উপলব্ধ	53 নাম : প্রলয় প্রামানিক পিতার নাম: মনোরঞ্জন প্রামানিক বাড়ির নং : এন001 বয়স : 35 লিঙ্গ : পুরুষ	ZIS1267368 ফটো উপলব্ধ	54 নাম : প্রিয়া কাজী পিতার নাম: শান্তনা কাজী বাড়ির নং : এন0007 বয়স : 23 লিঙ্গ : মহিলা	ARN2160232 ফটো উপলব্ধ
55 নাম : প্রিয়ান্বিতা কাজী স্বামীর নাম: সুপ্রিয় কুমার কাজী বাড়ির নং : এন0010 বয়স : 34 লিঙ্গ : মহিলা	ARN2168052 ফটো উপলব্ধ	56 নাম : সুপর্ণা হালদার স্বামীর নাম: উজ্জ্বল হালদার বাড়ির নং : এন001 বয়স : 27 লিঙ্গ : মহিলা	ARN2193209 ফটো উপলব্ধ	57 নাম : উজ্জ্বল হালদার পিতার নাম: গোপাল হালদার বাড়ির নং : এন001 বয়স : 29 লিঙ্গ : পুরুষ	ARN2193225 ফটো উপলব্ধ
58 নাম : অনন্যা কাজী পিতার নাম: গোপাল কাজী বাড়ির নং : এন0019 বয়স : 22 লিঙ্গ : মহিলা	ARN2216737 ফটো উপলব্ধ	59 নাম : স্বপন চক্রবর্তী পিতার নাম: বাদল চক্রবর্তী বাড়ির নং : এন001 বয়স : 42 লিঙ্গ : পুরুষ	ARN2220531 ফটো উপলব্ধ	60 নাম : লাবনী মোদক কাজী স্বামীর নাম: প্রসেনজিৎ কাজী বাড়ির নং : এন001 বয়স : 28 লিঙ্গ : মহিলা	ARN2220598 ফটো উপলব্ধ

বিধানসভা নির্বাচনক্ষেত্রের নং, নাম : 144-ফলতা  
ভাগ নং, নাম : 1-মুদিপুর

61 নাম : মিতালী প্রামানিক পিতার নাম: রনজিৎ প্রামানিক বাড়ির নং : এন001 বয়স : 35 লিঙ্গ : মহিলা	ARN1395003 ফটো উপলব্ধ	62 নাম : প্রবীর কুমার কাজী পিতার নাম: কনক কুমার কাজী বাড়ির নং : n0012 বয়স : 53 লিঙ্গ : পুরুষ	ARN2017457 ফটো উপলব্ধ	63 নাম : চামেলী কাজী স্বামীর নাম: স্বপন কাজী বাড়ির নং : n0008 বয়স : 65 লিঙ্গ : মহিলা	WB/17/119/039174 ফটো উপলব্ধ
64 নাম : সাত্যকি কাজী পিতার নাম: কল্যান কাজী বাড়ির নং : n0007 বয়স : 30 লিঙ্গ : পুরুষ	ARN1499235 ফটো উপলব্ধ	65 নাম : অতসী পাডুই স্বামীর নাম: আনন্দ পাডুই বাড়ির নং : n0011 বয়স : 40 লিঙ্গ : মহিলা	FLL3119195 ফটো উপলব্ধ	66 নাম : অতন কাজী পিতার নাম: অহীন কুমার কাজী বাড়ির নং : n0011 বয়স : 34 লিঙ্গ : পুরুষ	ARN1165521 ফটো উপলব্ধ
67 নাম : দীপেন্দ্র নাথ কাজী পিতার নাম: অরবিন্দ কাজী বাড়ির নং : n0016 বয়স : 75 লিঙ্গ : পুরুষ	FLL3117348 ফটো উপলব্ধ	68 নাম : সৌমিত্র কুমার কাজী পিতার নাম: দীপেন্দ্রনাথ কাজী বাড়ির নং : n0016 বয়স : 36 লিঙ্গ : পুরুষ	ARN0973214 ফটো উপলব্ধ	69 নাম : পবিত্র কাজী পিতার নাম: দীপেন্দ্রনাথ কাজী বাড়ির নং : n0016 বয়স : 30 লিঙ্গ : পুরুষ	ARN1499219 ফটো উপলব্ধ
70 নাম : প্রবীর মালী পিতার নাম: সুবীর মালী বাড়ির নং : n0001 বয়স : 56 লিঙ্গ : পুরুষ	WB/17/119/039319 ফটো উপলব্ধ	71 নাম : সন্দ্যা মালী স্বামীর নাম: প্রবীর মালী বাড়ির নং : n0001 বয়স : 47 লিঙ্গ : মহিলা	FLL1383421 ফটো উপলব্ধ	72 নাম : পূর্ণিমা কাজী স্বামীর নাম: অসিত কুমার কাজী বাড়ির নং : n0024 বয়স : 86 লিঙ্গ : মহিলা	WB/17/119/039300 ফটো উপলব্ধ
73 নাম : মোহিত কুমার কাজী পিতার নাম: কামাখ্যা কাজী বাড়ির নং : n0144 বয়স : 72 লিঙ্গ : পুরুষ	WB/17/119/039342 ফটো উপলব্ধ	74 নাম : অশোক কাজী পিতার নাম: হীরালাল কাজী বাড়ির নং : n0017 বয়স : 72 লিঙ্গ : পুরুষ	ARN1936046 ফটো উপলব্ধ	75 নাম : ভারতী কাজী স্বামীর নাম: অশোক কাজী বাড়ির নং : n0017 বয়স : 57 লিঙ্গ : মহিলা	FLL3117355 ফটো উপলব্ধ
76 নাম : প্রসেনেজিৎ কাজী পিতার নাম: অশোক কাজী বাড়ির নং : n0017 বয়স : 38 লিঙ্গ : পুরুষ	ARN0973248 ফটো উপলব্ধ	77 নাম : আরতি কাজী স্বামীর নাম: যুধিষ্ঠির কাজী বাড়ির নং : n0019 বয়স : 78 লিঙ্গ : মহিলা	ARN1949122 ফটো উপলব্ধ	78 নাম : গোপাল কাজী পিতার নাম: যুধিষ্ঠির কাজী বাড়ির নং : n0019 বয়স : 54 লিঙ্গ : পুরুষ	ARN1949148 ফটো উপলব্ধ
79 নাম : কম্পনা কাজী পিতার নাম: যুধিষ্ঠির কাজী বাড়ির নং : n0019 বয়স : 52 লিঙ্গ : মহিলা	WB/17/119/039121 ফটো উপলব্ধ	80 নাম : বাপি কাজী পিতার নাম: যুধিষ্ঠির কাজী বাড়ির নং : n0019 বয়স : 49 লিঙ্গ : পুরুষ	FLL1334515 ফটো উপলব্ধ	81 নাম : নিভা কাজী স্বামীর নাম: গোপাল কাজী বাড়ির নং : n0019 বয়স : 45 লিঙ্গ : মহিলা	FLL1397447 ফটো উপলব্ধ
82 নাম : প্রভা কাজী স্বামীর নাম: বাপী কাজী বাড়ির নং : n0019 বয়স : 44 লিঙ্গ : মহিলা	FLL3034816 ফটো উপলব্ধ	83 নাম : দিশা কাজী পিতার নাম: বাপি কাজী বাড়ির নং : ভাওকোল বয়স : 20 লিঙ্গ : মহিলা	ARN2296994 ফটো উপলব্ধ	84 নাম : তনুশ্রী কাজী স্বামীর নাম: শক্তিপদ কাজী বাড়ির নং : n0020 বয়স : 46 লিঙ্গ : মহিলা	ARN1302512 ফটো উপলব্ধ
85 নাম : রবীন্দ্র গুছাইত পিতার নাম: হারুপদ গুছাইত বাড়ির নং : n0088 বয়স : 60 লিঙ্গ : পুরুষ	FLL3117439 ফটো উপলব্ধ	86 নাম : মনোরমা গুছাইত মায়ের নাম: রবীন্দ্র গুছাইত বাড়ির নং : n0088 বয়স : 55 লিঙ্গ : মহিলা	ARN1944792 ফটো উপলব্ধ	87 নাম : সুব্রত গুছাইত পিতার নাম: রবিন গুছাইত বাড়ির নং : n0088 বয়স : 33 লিঙ্গ : পুরুষ	ARN1221605 ফটো উপলব্ধ
88 নাম : অহল্যা গুছাইত স্বামীর নাম: হরিপদ গুছাইত বাড়ির নং : n0089 বয়স : 90 লিঙ্গ : মহিলা	ARN1939768 ফটো উপলব্ধ	89 নাম : সুলেখা গুছাইত স্বামীর নাম: নিতাই গুছাইত বাড়ির নং : n0089 বয়স : 63 লিঙ্গ : মহিলা	FLL2268787 ফটো উপলব্ধ	90 নাম : রিন্টু গুছাইত পিতার নাম: নিতাই গুছাইত বাড়ির নং : n0089 বয়স : 34 লিঙ্গ : পুরুষ	ARN1221613 ফটো উপলব্ধ

91	WB/17/119/039113	নাম : দুধকুমার গুছাইত পিতার নাম: হরিপদ গুছাইত বাড়ির নং : n0089 বয়স : 65 লিঙ্গ : পুরুষ	ফটো উপলব্ধ	92	WB/17/119/039196	নাম : দীপিকা গুছাইত স্বামীর নাম: দুধকুমার গুছাইত বাড়ির নং : n0089 বয়স : 58 লিঙ্গ : মহিলা	ফটো উপলব্ধ	93	ARN1165596	নাম : পিন্টু গুছাইত পিতার নাম: দুধকুমার গুছাইত বাড়ির নং : n0089 বয়স : 36 লিঙ্গ : পুরুষ	ফটো উপলব্ধ
94	ARN1165703	নাম : রুপা গুছাইত স্বামীর নাম: মিন্টু গুছাইত বাড়ির নং : n0089 বয়স : 36 লিঙ্গ : মহিলা	ফটো উপলব্ধ	95	ARN1949544	নাম : মঞ্জু গুছাইত স্বামীর নাম: সমর গুছাইত বাড়ির নং : n0090 বয়স : 55 লিঙ্গ : মহিলা	ফটো উপলব্ধ	96	FLL2652220	নাম : বাবুলাল গুছাইত পিতার নাম: সমর গুছাইত বাড়ির নং : n0090 বয়স : 41 লিঙ্গ : পুরুষ	ফটো উপলব্ধ
97	ARN1499284	নাম : সোমা গুছাইত স্বামীর নাম: বাবুলাল গুছাইত বাড়ির নং : n0090 বয়স : 33 লিঙ্গ : মহিলা	ফটো উপলব্ধ	98	WB/17/119/039145	নাম : আরতী গুছাইত স্বামীর নাম: নিরাপদ গুছাইত বাড়ির নং : n0091 বয়স : 65 লিঙ্গ : মহিলা	ফটো উপলব্ধ	99	WB/17/119/039309	নাম : গৌতম গুছাইত পিতার নাম: নিরাপদ গুছাইত বাড়ির নং : n0091 বয়স : 51 লিঙ্গ : পুরুষ	ফটো উপলব্ধ
100	FLL2268829	নাম : উত্তম কুমার গুছাইত পিতার নাম: নিরাপদ গুছাইত বাড়ির নং : n0091 বয়স : 46 লিঙ্গ : পুরুষ	ফটো উপলব্ধ	101	WB/17/119/039092	নাম : গুরুপদ গুছাইত পিতার নাম: বিপিন গুছাইত বাড়ির নং : n0092 বয়স : 85 লিঙ্গ : পুরুষ	ফটো উপলব্ধ	102	WB/17/119/039114	নাম : অমলেশ কুমার গুছাইত পিতার নাম: গুরুপদ গুছাইত বাড়ির নং : n0092 বয়স : 60 লিঙ্গ : পুরুষ	ফটো উপলব্ধ
103	FLL2268761	নাম : সুজাতা গুছাইত স্বামীর নাম: অমলেশ কুমার গুছাইত বাড়ির নং : n0092 বয়স : 46 লিঙ্গ : মহিলা	ফটো উপলব্ধ	104	ARN2160240	নাম : সুদীপা গুছাইত পিতার নাম: অমলেশ কুমার গুছাইত বাড়ির নং : এন0092 বয়স : 23 লিঙ্গ : মহিলা	ফটো উপলব্ধ	105	WIK1333491	নাম : মাধবী গুছাইত স্বামীর নাম: রিন্টু গুছাইত বাড়ির নং : n0178 বয়স : 32 লিঙ্গ : মহিলা	ফটো উপলব্ধ
106	FLL2649069	নাম : মিন্টু গুছাইত পিতার নাম: নিতাই গুছাইত বাড়ির নং : n0089 বয়স : 43 লিঙ্গ : পুরুষ	ফটো উপলব্ধ	107	FLL2649036	নাম : সমেশ কুমার গুছাইত পিতার নাম: গুরুপদ গুছাইত বাড়ির নং : n0092 বয়স : 46 লিঙ্গ : পুরুষ	ফটো উপলব্ধ	108	ARN1302496	নাম : পম্পা গুছাইত স্বামীর নাম: রমেশ গুছাইত বাড়ির নং : n0092 বয়স : 36 লিঙ্গ : মহিলা	ফটো উপলব্ধ
109	WB/17/119/039128	নাম : রমেশ গুছাইত পিতার নাম: গুরুপদ গুছাইত বাড়ির নং : n0092 বয়স : 50 লিঙ্গ : পুরুষ	ফটো উপলব্ধ	110	ARN1083005	নাম : শম্পা গুছাইত স্বামীর নাম: প্রনব কুমার গুছাইত বাড়ির নং : n0092 বয়স : 42 লিঙ্গ : মহিলা	ফটো উপলব্ধ	111	WB/17/119/039085	নাম : প্রনব কুমার গুছাইত পিতার নাম: গুরুপদ গুছাইত বাড়ির নং : n0092 বয়স : 56 লিঙ্গ : পুরুষ	ফটো উপলব্ধ
112	ARN2026466	নাম : সুদীপ্তা গুছাইত পিতার নাম: অমলেশ কুমার গুছাইত বাড়ির নং : n0092 বয়স : 24 লিঙ্গ : মহিলা	ফটো উপলব্ধ	113	FLL1052828	নাম : শকুন্তলা ঘেটেল স্বামীর নাম: মাধব ঘেটেল বাড়ির নং : n0160 বয়স : 55 লিঙ্গ : মহিলা	ফটো উপলব্ধ	114	WB/17/119/051032	নাম : মাধব ঘেটেল পিতার নাম: ধুলিরাম ঘেটেল বাড়ির নং : n0159 বয়স : 51 লিঙ্গ : পুরুষ	ফটো উপলব্ধ
115	ARN1503952	নাম : রবীন্দ্রনাথ ঘেটেল পিতার নাম: মাধব ঘেটেল বাড়ির নং : n0158 বয়স : 33 লিঙ্গ : পুরুষ	ফটো উপলব্ধ	116	ARN2220572	নাম : শিউলি ঘেটেল স্বামীর নাম: রবীন্দ্রনাথ ঘেটেল বাড়ির নং : এন0032 বয়স : 23 লিঙ্গ : মহিলা	ফটো উপলব্ধ	117	NSE1366210	নাম : রাজশেখর পুরকাইত মায়ের নাম: জগদাত্রী পুরকাইত বাড়ির নং : এন0032 বয়স : 40 লিঙ্গ : পুরুষ	ফটো উপলব্ধ
118	WB/17/119/039264	নাম : সুনীতি ঘোড়াই স্বামীর নাম: রবীন্দ্রনাথ ঘোড়াই বাড়ির নং : n0032 বয়স : 54 লিঙ্গ : মহিলা	ফটো উপলব্ধ	119	ARN2224731	নাম : রবীন ঘোড়াই পিতার নাম: নর্গেন্দ্র ঘোড়াই বাড়ির নং : n0032 বয়স : 60 লিঙ্গ : পুরুষ	ফটো উপলব্ধ	120	ARN1221639	নাম : মিনু ঘোষ পিতার নাম: রামপদ ঘোষ বাড়ির নং : n0094 বয়স : 41 লিঙ্গ : মহিলা	ফটো উপলব্ধ

বিধানসভা নির্বাচনক্ষেত্রের নং, নাম : 144-ফলতা  
ভাগ নং, নাম : 1-মুদিপুর

121 নাম : সুমিত্রা ঘোষ স্বামীর নাম: রামপদ ঘোষ বাড়ির নং : n0094 বয়স : 63 লিঙ্গ : মহিলা	ARN1945476 ফটো উপলব্ধ	122 নাম : রামপদ ঘোষ স্বামীর নাম: অতুল ঘোষ বাড়ির নং : n0094 বয়স : 69 লিঙ্গ : পুরুষ	WB/17/119/039358 ফটো উপলব্ধ	123 নাম : পিয়ালি সান্তারা স্বামীর নাম: তরুণ পারুই বাড়ির নং : এন0050 বয়স : 30 লিঙ্গ : মহিলা	WET2399400 ফটো উপলব্ধ
124 নাম : মাধবী জানা পিতার নাম: অক্ষয় জানা বাড়ির নং : n0040 বয়স : 38 লিঙ্গ : মহিলা	FLL3293859 ফটো উপলব্ধ	125 নাম : চন্দনা জানা স্বামীর নাম: অক্ষয় জানা বাড়ির নং : n0040 বয়স : 59 লিঙ্গ : মহিলা	WB/17/119/039154 ফটো উপলব্ধ	126 নাম : রঞ্জন কুমার জানা পিতার নাম: অক্ষয় কুমার জানা বাড়ির নং : n0172 বয়স : 26 লিঙ্গ : পুরুষ	ARN1790500 ফটো উপলব্ধ
127 নাম : শম্পা দলপতি স্বামীর নাম: তাপস দলপতি বাড়ির নং : n0095 বয়স : 35 লিঙ্গ : মহিলা	ARN1692169 ফটো উপলব্ধ	128 নাম : দিপক দলপতি পিতার নাম: নির্মল দলপতি বাড়ির নং : n0093 বয়স : 49 লিঙ্গ : পুরুষ	FLL1383330 ফটো উপলব্ধ	129 নাম : উমারানী দলপতি স্বামীর নাম: বিশ্বজিৎ দলপতি বাড়ির নং : n0103 বয়স : 54 লিঙ্গ : মহিলা	FLL3379401 ফটো উপলব্ধ
130 নাম : বিশ্বজিৎ দলপতি পিতার নাম: অমর চন্দ্র দলপতি বাড়ির নং : n0103 বয়স : 56 লিঙ্গ : পুরুষ	FLL2649135 ফটো উপলব্ধ	131 নাম : মধুমিতা দলপতি পিতার নাম: দিপক দলপতি বাড়ির নং : এন0093 বয়স : 25 লিঙ্গ : মহিলা	ARN1884899 ফটো উপলব্ধ	132 নাম : কবিতা দলপতি স্বামীর নাম: শঙ্কর কুমার দলপতি বাড়ির নং : n0103 বয়স : 43 লিঙ্গ : মহিলা	FLL2649150 ফটো উপলব্ধ
133 নাম : চন্দন কুমার দলপতি পিতার নাম: দিবাকর দলপতি বাড়ির নং : n0103 বয়স : 43 লিঙ্গ : পুরুষ	FLL1397496 ফটো উপলব্ধ	134 নাম : রমা দলপতি স্বামীর নাম: অনিমেশ দলপতি বাড়ির নং : n0099 বয়স : 35 লিঙ্গ : মহিলা	ARN1396886 ফটো উপলব্ধ	135 নাম : শ্যামলী দলপতি স্বামীর নাম: দুলাল দলপতি বাড়ির নং : n0099 বয়স : 68 লিঙ্গ : মহিলা	WB/17/119/039275 ফটো উপলব্ধ
136 নাম : মঞ্জুরানী দলপতি স্বামীর নাম: জগদীশ দলপতি বাড়ির নং : n0098 বয়স : 75 লিঙ্গ : মহিলা	WB/17/119/039248 ফটো উপলব্ধ	137 নাম : রত্না গুছাইত স্বামীর নাম: সোমেশ গুছাইত বাড়ির নং : n0097 বয়স : 38 লিঙ্গ : মহিলা	ARN1396894 ফটো উপলব্ধ	138 নাম : সুপর্ণা দলপতি স্বামীর নাম: রজত দলপতি বাড়ির নং : n0097 বয়স : 33 লিঙ্গ : মহিলা	ARN1301373 ফটো উপলব্ধ
139 নাম : রজত দলপতি পিতার নাম: বিমল দলপতি বাড়ির নং : n0097 বয়স : 46 লিঙ্গ : পুরুষ	FLL1334051 ফটো উপলব্ধ	# 140 নাম : দেবাশিষ দলপতি পিতার নাম: কনক দলপতি বাড়ির নং : n0097 বয়স : 29 লিঙ্গ : পুরুষ	ARN1583038 ফটো উপলব্ধ	141 নাম : ভানুমতি দলপতি স্বামীর নাম: কনক দলপতি বাড়ির নং : n0097 বয়স : 49 লিঙ্গ : মহিলা	WB/17/119/039341 ফটো উপলব্ধ
# 142 নাম : কনক দলপতি পিতার নাম: বিমল দলপতি বাড়ির নং : n0097 বয়স : 51 লিঙ্গ : পুরুষ	ARN2405157 ফটো উপলব্ধ	143 নাম : সাধনা দলপতি স্বামীর নাম: সনৎ দলপতি বাড়ির নং : n0097 বয়স : 41 লিঙ্গ : মহিলা	FLL3293909 ফটো উপলব্ধ	144 নাম : তাপস দলপতি পিতার নাম: জয়দেব দলপতি বাড়ির নং : n0095 বয়স : 35 লিঙ্গ : পুরুষ	ARN1165612 ফটো উপলব্ধ
145 নাম : প্রতিমা দলপতি স্বামীর নাম: জয়দেব দলপতি বাড়ির নং : n0095 বয়স : 55 লিঙ্গ : মহিলা	WB/17/119/039208 ফটো উপলব্ধ	146 নাম : জয়দেব দলপতি পিতার নাম: রতিকান্ত দলপতি বাড়ির নং : n0095 বয়স : 63 লিঙ্গ : পুরুষ	ARN2224764 ফটো উপলব্ধ	147 নাম : শ্যামলী দলপতি স্বামীর নাম: দিনেশ দলপতি বাড়ির নং : n0093 বয়স : 40 লিঙ্গ : মহিলা	ARN1302595 ফটো উপলব্ধ
148 নাম : গঙ্গা দলপতি স্বামীর নাম: দীপক দলপতি বাড়ির নং : n0093 বয়স : 45 লিঙ্গ : মহিলা	FLL1383363 ফটো উপলব্ধ	149 নাম : দীনেশ দলপতি পিতার নাম: নির্মল দলপতি বাড়ির নং : n0093 বয়স : 46 লিঙ্গ : পুরুষ	FLL1383488 ফটো উপলব্ধ	150 নাম : অঙ্কিতা দলপতি পিতার নাম: দীপক দলপতি বাড়ির নং : ভাওকোল বয়স : 20 লিঙ্গ : মহিলা	ARN2305639 ফটো উপলব্ধ

বিধানসভা নির্বাচনক্ষেত্রের নং, নাম : 144-ফলতা  
ভাগ নং, নাম : 1-মুদিপুর

151 নাম : পারুল দলপতি স্বামীর নাম: সহদেব দলপতি বাড়ির নং : n0030 বয়স : 55 লিঙ্গ : মহিলা	WB/17/119/039152	ফটো উপলব্ধ	152 নাম : সহদেব দলপতি পিতার নাম: রতিকান্ত দলপতি বাড়ির নং : n0030 বয়স : 58 লিঙ্গ : পুরুষ	WB/17/119/039149	ফটো উপলব্ধ	153 নাম : উত্তম দলপতি পিতার নাম: বাসুদেব দলপতি বাড়ির নং : n0096 বয়স : 45 লিঙ্গ : পুরুষ	ARN0973974	ফটো উপলব্ধ
154 নাম : মেনকা দলপতি স্বামীর নাম: বিমল দলপতি বাড়ির নং : n0097 বয়স : 67 লিঙ্গ : মহিলা	WB/17/119/039207	ফটো উপলব্ধ	155 নাম : সনত কুমার দলপতি পিতার নাম: বিমল দলপতি বাড়ির নং : n0097 বয়স : 55 লিঙ্গ : পুরুষ	ARN1943471	ফটো উপলব্ধ	156 নাম : শুভঞ্জনা দলপতি পিতার নাম: শঙ্কর কুমার দলপতি বাড়ির নং : এন0103 বয়স : 22 লিঙ্গ : মহিলা	ARN2193092	ফটো উপলব্ধ
157 নাম : রুপসা দলপতি পিতার নাম: কনক দলপতি বাড়ির নং : এন0097 বয়স : 23 লিঙ্গ : মহিলা	ARN2160059	ফটো উপলব্ধ	158 নাম : সঙ্গীতা দলপতি পিতার নাম: দীনেশ দলপতি বাড়ির নং : এন00 বয়স : 23 লিঙ্গ : মহিলা	ARN2160067	ফটো উপলব্ধ	159 নাম : সৌমিতা দলপতি গায়েন স্বামীর নাম: দেবশীষ দলপতি বাড়ির নং : n0097 বয়স : 28 লিঙ্গ : মহিলা	ARN1692359	ফটো উপলব্ধ
160 নাম : অনিমেশ দলপতি পিতার নাম: দুলাল চন্দ্র দলপতি বাড়ির নং : n0099 বয়স : 43 লিঙ্গ : পুরুষ	FLL2649168	ফটো উপলব্ধ	161 নাম : মনিকা দলপতি স্বামীর নাম: উত্তম দলপতি বাড়ির নং : n0153 বয়স : 38 লিঙ্গ : মহিলা	ARN0097964	ফটো উপলব্ধ	162 নাম : পিয়ালী দাস পিতার নাম: শঙ্কর দাস বাড়ির নং : n0129 বয়স : 28 লিঙ্গ : মহিলা	ARN1692045	ফটো উপলব্ধ
163 নাম : মৌসুমি দাস স্বামীর নাম: অমিয় দাস বাড়ির নং : এন0131 বয়স : 23 লিঙ্গ : মহিলা	ARN2163137	ফটো উপলব্ধ	164 নাম : উমিলা দাস স্বামীর নাম: অশোক কুমার দাস বাড়ির নং : n0065 বয়স : 65 লিঙ্গ : মহিলা	FLL0064246	ফটো উপলব্ধ	165 নাম : অমিয় দাস পিতার নাম: নিতাই দাস বাড়ির নং : n0131 বয়স : 31 লিঙ্গ : পুরুষ	ARN1396795	ফটো উপলব্ধ
166 নাম : মৌমিতা দাস স্বামীর নাম: অতনু দাস বাড়ির নং : এন0112 বয়স : 21 লিঙ্গ : মহিলা	ARN2228609	ফটো উপলব্ধ	167 নাম : সুমনা দাস পিতার নাম: উত্তম দাস বাড়ির নং : এন0106 বয়স : 21 লিঙ্গ : মহিলা	ARN2228567	ফটো উপলব্ধ	168 নাম : নিতাই দাস পিতার নাম: বিষ্ণুদাস দাস বাড়ির নং : n0132 বয়স : 56 লিঙ্গ : পুরুষ	FLL2610418	ফটো উপলব্ধ
169 নাম : সুভদ্রা দাস স্বামীর নাম: নিতাই দাস বাড়ির নং : n0133 বয়স : 53 লিঙ্গ : মহিলা	FLL2610426	ফটো উপলব্ধ	170 নাম : আকাশ দাস পিতার নাম: শঙ্কর দাস বাড়ির নং : n0129 বয়স : 32 লিঙ্গ : পুরুষ	ARN1302504	ফটো উপলব্ধ	171 নাম : বেবী দাস স্বামীর নাম: শঙ্কর দাস বাড়ির নং : n0129 বয়স : 49 লিঙ্গ : মহিলা	ARN1940980	ফটো উপলব্ধ
172 নাম : শঙ্কর দাস পিতার নাম: ছকুরাম দাস বাড়ির নং : n0129 বয়স : 47 লিঙ্গ : পুরুষ	ARN2224046	ফটো উপলব্ধ	173 নাম : তাপসী দাস স্বামীর নাম: বাবলু দাস বাড়ির নং : n0112 বয়স : 56 লিঙ্গ : মহিলা	FLL1397132	ফটো উপলব্ধ	174 নাম : বাবলু দাস পিতার নাম: মাধব দাস বাড়ির নং : n0112 বয়স : 58 লিঙ্গ : পুরুষ	ARN1928563	ফটো উপলব্ধ
175 নাম : উওম দাস পিতার নাম: কার্তিক দাস বাড়ির নং : n0106 বয়স : 49 লিঙ্গ : পুরুষ	WB/17/119/039127	ফটো উপলব্ধ	176 নাম : কমলা দাস স্বামীর নাম: কার্তিক দাস বাড়ির নং : n0106 বয়স : 67 লিঙ্গ : মহিলা	WB/17/119/039265	ফটো উপলব্ধ	177 নাম : কার্তিক দাস পিতার নাম: অম্বিক দাস বাড়ির নং : n0106 বয়স : 84 লিঙ্গ : পুরুষ	WB/17/119/039167	ফটো উপলব্ধ
178 নাম : অশোক কুমার দাস পিতার নাম: সুদিন কুমার দাস বাড়ির নং : n0065 বয়স : 70 লিঙ্গ : পুরুষ	WB/17/119/039274	ফটো উপলব্ধ	179 নাম : দেবশীষ দাস পিতার নাম: বিধান চন্দ্র দাস বাড়ির নং : n0064 বয়স : 29 লিঙ্গ : পুরুষ	ARN1583061	ফটো উপলব্ধ	180 নাম : বিধান চন্দ্র দাস পিতার নাম: মুক্ত দাস বাড়ির নং : n0064 বয়স : 51 লিঙ্গ : পুরুষ	WB/17/119/039316	ফটো উপলব্ধ

বিধানসভা নির্বাচনক্ষেত্রের নং, নাম : 144-ফলতা  
ভাগ নং, নাম : 1-মুদিপুর

181 নাম : করবী দাস স্বামীর নাম: বিধান দাস বাড়ির নং : n0064 বয়স : 48 লিঙ্গ : মহিলা	WB/17/119/039192	182 নাম : শান্তনু দাস পিতার নাম: বাবলু দাস বাড়ির নং : n0112 বয়স : 33 লিঙ্গ : পুরুষ	ARN1302447	183 নাম : শুভাশিষ দাস পিতার নাম: বিধান চন্দ্র দাস বাড়ির নং : n0064 বয়স : 24 লিঙ্গ : পুরুষ	ARN2026714
184 নাম : অতনু দাস পিতার নাম: বাবলু দাস বাড়ির নং : n0112 বয়স : 27 লিঙ্গ : পুরুষ	ARN1765965	185 নাম : সুমিত্রা দাস স্বামীর নাম: উত্তম দাস বাড়ির নং : n0106 বয়স : 42 লিঙ্গ : মহিলা	FLL1335983	186 নাম : অর্পিতা দাস স্বামীর নাম: শান্তনু দাস বাড়ির নং : n0179 বয়স : 40 লিঙ্গ : মহিলা	ARN1790567
187 নাম : সুশ্রীতা দাস(মন্ডল) স্বামীর নাম: আকাশ দাস বাড়ির নং : n0129 বয়স : 28 লিঙ্গ : মহিলা	ARN1779073	188 নাম : গীতা দাস(সরকার) স্বামীর নাম: অভিন্যু সরকার বাড়ির নং : n0150 বয়স : 33 লিঙ্গ : মহিলা	ARN1779107	189 নাম : গৌরাজ নস্কর পিতার নাম: অনিলচন্দ্র নস্কর বাড়ির নং : n0004 বয়স : 45 লিঙ্গ : পুরুষ	FLL1333988
190 নাম : লিপিকা নস্কর স্বামীর নাম: গোপাল নস্কর বাড়ির নং : n0004 বয়স : 44 লিঙ্গ : মহিলা	FLL3379369	191 নাম : তিমির নস্কর পিতার নাম: সুবীর নস্কর বাড়ির নং : n0003 বয়স : 71 লিঙ্গ : পুরুষ	FLL0064360	192 নাম : শুভ্রা নস্কর স্বামীর নাম: তিমির নস্কর বাড়ির নং : n0003 বয়স : 53 লিঙ্গ : মহিলা	WB/17/119/039182
193 নাম : মীরা নস্কর স্বামীর নাম: অনিল নস্কর বাড়ির নং : n0004 বয়স : 77 লিঙ্গ : মহিলা	WB/17/119/039176	194 নাম : গোবিন্দ নস্কর পিতার নাম: অনিল নস্কর বাড়ির নং : n0004 বয়স : 53 লিঙ্গ : পুরুষ	WB/17/119/039355	195 নাম : অর্পিতা নস্কর স্বামীর নাম: গোবিন্দ নস্কর বাড়ির নং : n0004 বয়স : 40 লিঙ্গ : মহিলা	FLL3079787
196 নাম : সুপর্ণা চক্রবর্তী স্বামীর নাম: স্বপন চক্রবর্তী বাড়ির নং : এন002 বয়স : 35 লিঙ্গ : মহিলা	ARN2163160	197 নাম : অর্পণ নস্কর পিতার নাম: উত্তম নস্কর বাড়ির নং : n0002 বয়স : 30 লিঙ্গ : পুরুষ	ARN1499193	198 নাম : শুভ্রা নস্কর স্বামীর নাম: উত্তম নস্কর বাড়ির নং : n0002 বয়স : 45 লিঙ্গ : মহিলা	FLL3379351
199 নাম : উত্তম নস্কর পিতার নাম: সুধীর নস্কর বাড়ির নং : n0002 বয়স : 55 লিঙ্গ : পুরুষ	ARN2017499	200 নাম : রমা নস্কর স্বামীর নাম: গৌরাজ নস্কর বাড়ির নং : n0004 বয়স : 34 লিঙ্গ : মহিলা	ARN1221597	201 নাম : বুলটা পুরকাইত স্বামীর নাম: বিশুজিৎ পুরকাইত বাড়ির নং : মুদিপুর বয়স : 29 লিঙ্গ : মহিলা	ARN1688407
202 নাম : প্রিয়জিৎ পুরকাইত পিতার নাম: জয়রাম পুরকাইত বাড়ির নং : এন0039 বয়স : 21 লিঙ্গ : পুরুষ	ARN2282069	203 নাম : পঙ্কজ পুরকাইত পিতার নাম: অনাদি পুরকাইত বাড়ির নং : n0055 বয়স : 63 লিঙ্গ : পুরুষ	FLL1335660	204 নাম : ললিতা পুরকাইত স্বামীর নাম: পঙ্কজ পুরকাইত বাড়ির নং : n0055 বয়স : 57 লিঙ্গ : মহিলা	ARN227762
205 নাম : মৌমিতা কাজী স্বামীর নাম: প্রবীর কুমার কাজী বাড়ির নং : n0039 বয়স : 40 লিঙ্গ : মহিলা	KLL2790251	206 নাম : শিখারানী পুরকাইত স্বামীর নাম: সুরঞ্জন পুরকাইত বাড়ির নং : n0130 বয়স : 54 লিঙ্গ : মহিলা	WB/17/119/075579	207 নাম : গোবিন্দ পুরকাইত পিতার নাম: সুরঞ্জন পুরকাইত বাড়ির নং : n0130 বয়স : 31 লিঙ্গ : পুরুষ	ARN1499276
208 নাম : সঞ্জিতা পুরকাইত স্বামীর নাম: ধনঞ্জয় পুরকাইত বাড়ির নং : n0116 বয়স : 35 লিঙ্গ : মহিলা	ARN1302561	209 নাম : ধনঞ্জয় পুরকাইত পিতার নাম: দুলাল চন্দ্র পুরকাইত বাড়ির নং : n0116 বয়স : 43 লিঙ্গ : পুরুষ	FLL2649614	210 নাম : অমলা পুরকাইত স্বামীর নাম: দুলাল পুরকাইত বাড়ির নং : n0116 বয়স : 76 লিঙ্গ : মহিলা	WB/17/119/039202

বিধানসভা নির্বাচনক্ষেত্রের নং, নাম : 144-ফলতা  
ভাগ নং, নাম : 1-মুদিপুর

211 নাম : কবিতা পুরকাইত স্বামীর নাম: মুনালা পুরকাইত বাড়ির নং : n0115 বয়স : 43 লিঙ্গ : মহিলা	DLR2712479 ফটো উপলব্ধ	212 নাম : মুনালা পুরকাইত পিতার নাম: নেপাল পুরকাইত বাড়ির নং : n0115 বয়স : 42 লিঙ্গ : পুরুষ	FLL3119179 ফটো উপলব্ধ	213 নাম : সরস্বতী পুরকাইত স্বামীর নাম: নেপাল পুরকাইত বাড়ির নং : n0115 বয়স : 66 লিঙ্গ : মহিলা	WB/17/119/039254 ফটো উপলব্ধ
214 নাম : সুদীপ পাডুই পিতার নাম: সঞ্জিত কুমার পাডুই বাড়ির নং : এন0071 বয়স : 25 লিঙ্গ : পুরুষ	WET1997170 ফটো উপলব্ধ	215 নাম : মৃত্যঞ্জয় পুরকাইত পিতার নাম: গোপাল পুরকাইত বাড়ির নং : n0114 বয়স : 44 লিঙ্গ : পুরুষ	FLL2649556 ফটো উপলব্ধ	216 নাম : সুমিত্রা পুরকাইত স্বামীর নাম: গোপাল পুরকাইত বাড়ির নং : n0114 বয়স : 73 লিঙ্গ : মহিলা	WB/17/119/039297 ফটো উপলব্ধ
217 নাম : পীযুষ পুরকাইত পিতার নাম: গৌর চন্দ্র পুরকাইত বাড়ির নং : n0055 বয়স : 34 লিঙ্গ : পুরুষ	ARN1165539 ফটো উপলব্ধ	218 নাম : পম্পা পুরকাইত স্বামীর নাম: স্বরূপ পুরকাইত বাড়ির নং : n0055 বয়স : 42 লিঙ্গ : মহিলা	ARN1165760 ফটো উপলব্ধ	219 নাম : আলপনা পুরকাইত স্বামীর নাম: উৎপল পুরকাইত বাড়ির নং : n0055 বয়স : 31 লিঙ্গ : মহিলা	ARN1396837 ফটো উপলব্ধ
220 নাম : উৎপল পুরকাইত পিতার নাম: পরীক্ষিত পুরকাইত বাড়ির নং : n0055 বয়স : 43 লিঙ্গ : পুরুষ	FLL2649598 ফটো উপলব্ধ	221 নাম : নিলীমা পুরকাইত স্বামীর নাম: পরীক্ষিত পুরকাইত বাড়ির নং : n0055 বয়স : 63 লিঙ্গ : মহিলা	WB/17/119/039141 ফটো উপলব্ধ	222 নাম : ছায়া পুরকাইত স্বামীর নাম: গৌর পুরকাইত বাড়ির নং : n0055 বয়স : 63 লিঙ্গ : মহিলা	ARN1974930 ফটো উপলব্ধ
223 নাম : গৌর পুরকাইত পিতার নাম: পশুপতি পুরকাইত বাড়ির নং : n0055 বয়স : 69 লিঙ্গ : পুরুষ	WB/17/119/039317 ফটো উপলব্ধ	224 নাম : স্বরূপ কুমার পুরকাইত পিতার নাম: অনাদি পুরকাইত বাড়ির নং : n0055 বয়স : 53 লিঙ্গ : পুরুষ	WB/17/119/039270 ফটো উপলব্ধ	225 নাম : ভানুমতী পুরকাইত স্বামীর নাম: অনাদি পুরকাইত বাড়ির নং : n0055 বয়স : 83 লিঙ্গ : মহিলা	WB/17/119/039139 ফটো উপলব্ধ
# 226 নাম : রঞ্জিত পুরকাইত পিতার নাম: ভরত চন্দ্র পুরকাইত বাড়ির নং : n0039 বয়স : 46 লিঙ্গ : পুরুষ	FLL3379427 ফটো উপলব্ধ	227 নাম : রিক্ত পুরকাইত স্বামীর নাম: সঞ্জিত পুরকাইত বাড়ির নং : n0039 বয়স : 39 লিঙ্গ : মহিলা	FLL3379385 ফটো উপলব্ধ	228 নাম : সঞ্জিত পুরকাইত পিতার নাম: লক্ষন পুরকাইত বাড়ির নং : n0039 বয়স : 47 লিঙ্গ : পুরুষ	FLL1334119 ফটো উপলব্ধ
229 নাম : বর্না পুরকাইত স্বামীর নাম: জয়রাম পুরকাইত বাড়ির নং : n0039 বয়স : 48 লিঙ্গ : মহিলা	FLL3119153 ফটো উপলব্ধ	230 নাম : জয়রাম পুরকাইত পিতার নাম: সুধীর পুরকাইত বাড়ির নং : n0039 বয়স : 50 লিঙ্গ : পুরুষ	FLL1335074 ফটো উপলব্ধ	231 নাম : বিশুজিৎ পুরকাইত পিতার নাম: সীতারাম পুরকাইত বাড়ির নং : n0039 বয়স : 32 লিঙ্গ : পুরুষ	ARN1302520 ফটো উপলব্ধ
232 নাম : বর্ণা পুরকাইত স্বামীর নাম: সীতারাম পুরকাইত বাড়ির নং : n0039 বয়স : 52 লিঙ্গ : মহিলা	WB/17/119/039331 ফটো উপলব্ধ	233 নাম : সীতারাম পুরকাইত পিতার নাম: সুধীর পুরকাইত বাড়ির নং : n0039 বয়স : 55 লিঙ্গ : পুরুষ	WB/17/119/039325 ফটো উপলব্ধ	234 নাম : গৌরাজ পুরকাইত পিতার নাম: সুরঞ্জন পুরকাইত বাড়ির নং : n0130 বয়স : 33 লিঙ্গ : পুরুষ	ARN1224146 ফটো উপলব্ধ
235 নাম : অর্পিতা পুরকাইত স্বামীর নাম: পীযুষ পুরকাইত বাড়ির নং : n0055 বয়স : 35 লিঙ্গ : মহিলা	WBE0913137 ফটো উপলব্ধ	236 নাম : ঋষি পুরকাইত পিতার নাম: পঙ্কজ পুরকাইত বাড়ির নং : n0055 বয়স : 24 লিঙ্গ : পুরুষ	ARN2026649 ফটো উপলব্ধ	237 নাম : লক্ষন পুরকাইত পিতার নাম: সুধীর পুরকাইত বাড়ির নং : n0154 বয়স : 67 লিঙ্গ : পুরুষ	GPR1944156 ফটো উপলব্ধ
238 নাম : হিমাংশু পাডুই পিতার নাম: প্রভাস পাডুই বাড়ির নং : n0078 বয়স : 52 লিঙ্গ : পুরুষ	FLL1336502 ফটো উপলব্ধ	239 নাম : সিদ্ধার্থ পাডুই পিতার নাম: সুবল চন্দ্র পাডুই বাড়ির নং : n0075 বয়স : 33 লিঙ্গ : পুরুষ	ARN1302546 ফটো উপলব্ধ	240 নাম : কবিতা পাডুই স্বামীর নাম: সুভাষ পাডুই বাড়ির নং : n0075 বয়স : 53 লিঙ্গ : মহিলা	ARN1978717 ফটো উপলব্ধ

বিধানসভা নির্বাচনক্ষেত্রের নং, নাম : 144-ফলতা  
ভাগ নং, নাম : 1-মুদিপুর

241	WB/17/119/039236	নাম : নমিতা পাড়ুই স্বামীর নাম: সুবল পাড়ুই বাড়ির নং : n0075 বয়স : 62 লিঙ্গ : মহিলা	ফটো উপলব্ধ	242	WB/17/119/039240	নাম : সুবল পাড়ুই পিতার নাম: সুধেন পাড়ুই বাড়ির নং : n0075 বয়স : 68 লিঙ্গ : পুরুষ	ফটো উপলব্ধ	243	ARN1165752	নাম : দীপালি পাড়ুই স্বামীর নাম: বাপী পাড়ুই বাড়ির নং : n0074 বয়স : 39 লিঙ্গ : মহিলা	ফটো উপলব্ধ
244	TQB0659649	নাম : সঙ্গীতা পাড়ুই স্বামীর নাম: তাপস পাড়ুই বাড়ির নং : n0074 বয়স : 36 লিঙ্গ : মহিলা	ফটো উপলব্ধ	245	FLL2649283	নাম : তাপস পাড়ুই পিতার নাম: জ্যোতিষ পাড়ুই বাড়ির নং : n0074 বয়স : 46 লিঙ্গ : পুরুষ	ফটো উপলব্ধ	246	WB/17/119/039271	নাম : বাপী পাড়ুই পিতার নাম: জ্যোতিষ পাড়ুই বাড়ির নং : n0074 বয়স : 49 লিঙ্গ : পুরুষ	ফটো উপলব্ধ
247	FLL3117504	নাম : বাবলু পাড়ুই পিতার নাম: জ্যোতিষ পাড়ুই বাড়ির নং : 30 বয়স : 60 লিঙ্গ : পুরুষ	ফটো উপলব্ধ	248	ARN2224756	নাম : অর্পনা পাড়ুই স্বামীর নাম: জ্যোতিষ পাড়ুই বাড়ির নং : n0074 বয়স : 73 লিঙ্গ : মহিলা	ফটো উপলব্ধ	249	ARN0974451	নাম : শুভ পাড়ুই পিতার নাম: প্রদীপ পাড়ুই বাড়ির নং : n0073 বয়স : 37 লিঙ্গ : পুরুষ	ফটো উপলব্ধ
250	WB/17/119/039074	নাম : দিপালী পাড়ুই স্বামীর নাম: প্রদীপ পাড়ুই বাড়ির নং : n0073 বয়স : 55 লিঙ্গ : মহিলা	ফটো উপলব্ধ	251	WB/17/119/039078	নাম : প্রদীপ পাড়ুই পিতার নাম: ঘনশ্যাম পাড়ুই বাড়ির নং : n0073 বয়স : 63 লিঙ্গ : পুরুষ	ফটো উপলব্ধ	252	FLL2649333	নাম : মনোজ কুমার পাড়ুই পিতার নাম: পাটুগোপাল পাড়ুই বাড়ির নং : n0072 বয়স : 40 লিঙ্গ : পুরুষ	ফটো উপলব্ধ
253	FLL2649325	নাম : রাজ কুমার পাড়ুই পিতার নাম: পাটু গোপাল পাড়ুই বাড়ির নং : n0072 বয়স : 43 লিঙ্গ : পুরুষ	ফটো উপলব্ধ	254	WB/17/119/039076	নাম : সুপ্রিয়া পাড়ুই স্বামীর নাম: পাটু পাড়ুই বাড়ির নং : n0072 বয়স : 68 লিঙ্গ : মহিলা	ফটো উপলব্ধ	255	FLL2649366	নাম : কৃষ্ণেন্দু পুরকাইত পিতার নাম: গোপাল পুরকাইত বাড়ির নং : n0071 বয়স : 41 লিঙ্গ : পুরুষ	ফটো উপলব্ধ
256	ARN1165745	নাম : সুলতা হালদার স্বামীর নাম: তাপস হালদার বাড়ির নং : n0071 বয়স : 50 লিঙ্গ : মহিলা	ফটো উপলব্ধ	257	WB/17/119/039080	নাম : কৃষ্ণা পাড়ুই স্বামীর নাম: সমীর পাড়ুই বাড়ির নং : n0071 বয়স : 61 লিঙ্গ : মহিলা	ফটো উপলব্ধ	258	WB/17/119/039368	নাম : লতিকা পাড়ুই স্বামীর নাম: সুধেন পাড়ুই বাড়ির নং : n0071 বয়স : 83 লিঙ্গ : মহিলা	ফটো উপলব্ধ
259	ARN0974261	নাম : তনুশ্রী পাড়ুই স্বামীর নাম: হারাধন পাড়ুই বাড়ির নং : n0069 বয়স : 41 লিঙ্গ : মহিলা	ফটো উপলব্ধ	260	FLL2649234	নাম : হারাধন পাড়ুই পিতার নাম: অনিল পাড়ুই বাড়ির নং : n0069 বয়স : 49 লিঙ্গ : পুরুষ	ফটো উপলব্ধ	261	FLL2268993	নাম : বাচ্চু পাড়ুই পিতার নাম: বিশ্বনাথ পাড়ুই বাড়ির নং : n0068 বয়স : 44 লিঙ্গ : পুরুষ	ফটো উপলব্ধ
262	FLL2268985	নাম : আনন্দ পাড়ুই পিতার নাম: বিশ্বনাথ পাড়ুই বাড়ির নং : n0068 বয়স : 48 লিঙ্গ : পুরুষ	ফটো উপলব্ধ	263	ARN2224772	নাম : টুল পাড়ুই স্বামীর নাম: শৈলেন্দ্র পাড়ুই বাড়ির নং : n0068 বয়স : 56 লিঙ্গ : মহিলা	ফটো উপলব্ধ	264	ARN1499227	নাম : আদিত্য পাড়ুই পিতার নাম: উত্তম পাড়ুই বাড়ির নং : n0066 বয়স : 30 লিঙ্গ : পুরুষ	ফটো উপলব্ধ
265	ARN1165547	নাম : আদর্শ পাড়ুই পিতার নাম: উত্তমকুমার পাড়ুই বাড়ির নং : n0066 বয়স : 35 লিঙ্গ : পুরুষ	ফটো উপলব্ধ	266	WB/17/119/039184	নাম : শোভা পাড়ুই স্বামীর নাম: উত্তম পাড়ুই বাড়ির নং : n0066 বয়স : 54 লিঙ্গ : মহিলা	ফটো উপলব্ধ	267	WB/17/119/039102	নাম : উত্তম পাড়ুই পিতার নাম: পতিত পাড়ুই বাড়ির নং : n0066 বয়স : 61 লিঙ্গ : পুরুষ	ফটো উপলব্ধ
268	WB/17/119/039183	নাম : যমুনা পাড়ুই স্বামীর নাম: পতিত পাড়ুই বাড়ির নং : n0066 বয়স : 88 লিঙ্গ : মহিলা	ফটো উপলব্ধ	269	ARN1396787	নাম : সঞ্জিত দলপতি পিতার নাম: বাসুদেব দলপতি বাড়ির নং : n0061 বয়স : 38 লিঙ্গ : পুরুষ	ফটো উপলব্ধ	270	WB/17/119/039112	নাম : সুকৃতি পাড়ুই পিতার নাম: বলরাম পাড়ুই বাড়ির নং : n0061 বয়স : 54 লিঙ্গ : পুরুষ	ফটো উপলব্ধ

271 নাম : রজত পাড়ই পিতার নাম: প্রদীপ পাড়ই বাড়ির নং : n0073 বয়স : 24 লিঙ্গ : পুরুষ	ARN2026813 ফটো উপলব্ধ	272 নাম : নবনিতা হালদার মায়ের নাম: সুলতা হালদার বাড়ির নং : n0071 বয়স : 27 লিঙ্গ : মহিলা	ARN1765940 ফটো উপলব্ধ	273 নাম : বাপন পাড়ই পিতার নাম: হিমাংশু পাড়ই বাড়ির নং : n0078 বয়স : 27 লিঙ্গ : পুরুষ	ARN1765874 ফটো উপলব্ধ
274 নাম : মনিষা হালদার মায়ের নাম: সুলতা হালদার বাড়ির নং : n0071 বয়স : 24 লিঙ্গ : মহিলা	ARN2026540 ফটো উপলব্ধ	275 নাম : বন্দনা পাড়ই স্বামীর নাম: শিরিষ পাড়ই বাড়ির নং : n0080 বয়স : 54 লিঙ্গ : মহিলা	WB/17/119/039231 ফটো উপলব্ধ	276 নাম : মিত্রা পাড়ই পিতার নাম: অনাথবন্ধু পাড়ই বাড়ির নং : n0077 বয়স : 47 লিঙ্গ : মহিলা	FLL2649218 ফটো উপলব্ধ
277 নাম : অনাথ পাড়ই পিতার নাম: প্রদীপ পাড়ই বাড়ির নং : n0077 বয়স : 83 লিঙ্গ : পুরুষ	WB/17/119/039361 ফটো উপলব্ধ	278 নাম : পদ্মাবতী পাড়ই স্বামীর নাম: নবীন কুমার পাড়ই বাড়ির নং : n0070 বয়স : 37 লিঙ্গ : মহিলা	ARN1034057 ফটো উপলব্ধ	279 নাম : মনিকা পাড়ই স্বামীর নাম: সুখেন্দু পাড়ই বাড়ির নং : n0070 বয়স : 37 লিঙ্গ : মহিলা	ROQ1672476 ফটো উপলব্ধ
280 নাম : সুখেন্দু পাড়ই পিতার নাম: সুনীল পাড়ই বাড়ির নং : n0070 বয়স : 46 লিঙ্গ : পুরুষ	FLL1383843 ফটো উপলব্ধ	281 নাম : সুমিত পাড়ই পিতার নাম: শ্যামল পাড়ই বাড়ির নং : এন0076 বয়স : 25 লিঙ্গ : পুরুষ	ARN1884907 ফটো উপলব্ধ	282 নাম : মোনালিসা পাড়ই মায়ের নাম: কবিতা পাড়ই বাড়ির নং : n0075 বয়স : 25 লিঙ্গ : মহিলা	ARN2026490 ফটো উপলব্ধ
283 নাম : অসীমা পাড়ই স্বামীর নাম: সুকুমার পাড়ই বাড়ির নং : n0079 বয়স : 61 লিঙ্গ : মহিলা	WB/17/119/039367 ফটো উপলব্ধ	284 নাম : সুচৈতা পাড়ই পিতার নাম: বলরাম পাড়ই বাড়ির নং : n0061 বয়স : 57 লিঙ্গ : মহিলা	WB/17/119/039242 ফটো উপলব্ধ	285 নাম : রেখা পাড়ই স্বামীর নাম: বলরাম পাড়ই বাড়ির নং : n0061 বয়স : 77 লিঙ্গ : মহিলা	WB/17/119/039241 ফটো উপলব্ধ
286 নাম : সুজন কুমার পাড়ই পিতার নাম: শঙ্কর পাড়ই বাড়ির নং : n0060 বয়স : 46 লিঙ্গ : পুরুষ	FLL2269413 ফটো উপলব্ধ	287 নাম : কল্যাণী পাড়ই স্বামীর নাম: শংকর পাড়ই বাড়ির নং : n0060 বয়স : 65 লিঙ্গ : মহিলা	FLL3117496 ফটো উপলব্ধ	288 নাম : শৈলেন্দ্র নাথ পাড়ই পিতার নাম: গুণধর পাড়ই বাড়ির নং : n0068 বয়স : 61 লিঙ্গ : পুরুষ	WB/17/119/039063 ফটো উপলব্ধ
289 নাম : দীপ রঞ্জন পাড়ই পিতার নাম: অসিত বরন পাড়ই বাড়ির নং : n0076 বয়স : 27 লিঙ্গ : পুরুষ	ARN1765866 ফটো উপলব্ধ	290 নাম : রুপালী পাড়ই স্বামীর নাম: দিবাকর পাড়ই বাড়ির নং : n0076 বয়স : 83 লিঙ্গ : মহিলা	WB/17/119/039369 ফটো উপলব্ধ	291 নাম : শ্যামল পাড়ই পিতার নাম: দিবাকর পাড়ই বাড়ির নং : n0076 বয়স : 61 লিঙ্গ : পুরুষ	FLL2268951 ফটো উপলব্ধ
292 নাম : গুণ্ডা পাড়ই স্বামীর নাম: শ্যামল পাড়ই বাড়ির নং : n0076 বয়স : 57 লিঙ্গ : মহিলা	WB/17/119/039073 ফটো উপলব্ধ	293 নাম : অসীমা পাড়ই স্বামীর নাম: প্রভাস পাড়ই বাড়ির নং : n0078 বয়স : 75 লিঙ্গ : মহিলা	WB/17/119/039064 ফটো উপলব্ধ	294 নাম : শ্রীমতি মিত্র পাড়ই স্বামীর নাম: হিমাংশু পাড়ই বাড়ির নং : n0078 বয়স : 48 লিঙ্গ : মহিলা	FLL1336510 ফটো উপলব্ধ
295 নাম : চৈতালী দলপতি স্বামীর নাম: চন্দন কুমার দলপতি বাড়ির নং : n0078 বয়স : 37 লিঙ্গ : মহিলা	ARN0974212 ফটো উপলব্ধ	296 নাম : তারক নাথ পাড়ই পিতার নাম: শৈলেন্দ্র নাথ পাড়ই বাড়ির নং : n0068 বয়স : 39 লিঙ্গ : পুরুষ	FLL2652238 ফটো উপলব্ধ	297 নাম : পিয়ালী পাড়ই স্বামীর নাম: আদিত্য পাড়ই বাড়ির নং : এন0066 বয়স : 28 লিঙ্গ : মহিলা	ARN2168581 ফটো উপলব্ধ
298 নাম : সোভনা পাড়ই স্বামীর নাম: সুরথ পাড়ই বাড়ির নং : এন0079 বয়স : 28 লিঙ্গ : মহিলা	ARN2168078 ফটো উপলব্ধ	299 নাম : সুপর্ণা পাড়ই স্বামীর নাম: আদর্শ পাড়ই বাড়ির নং : এন0066 বয়স : 34 লিঙ্গ : মহিলা	ARN2168540 ফটো উপলব্ধ	300 নাম : সুপর্ণা পাড়ই স্বামীর নাম: সঞ্জিত কুমার পাড়ই বাড়ির নং : এন0071 বয়স : 44 লিঙ্গ : মহিলা	CGB2419703 ফটো উপলব্ধ

বিধানসভা নির্বাচনক্ষেত্রের নং, নাম : 144-ফলতা  
ভাগ নং, নাম : 1-মুদিপুর

301 নাম : মধুশ্রী সাফই পাড়ই স্বামীর নাম: সুজয় পাড়ই বাড়ির নং : এন0080 বয়স : 23 লিঙ্গ : মহিলা	ARN2163715 ফটো উপলব্ধ	302 নাম : সুজিত কুমার পাড়ই পিতার নাম: সুধেন পাড়ই বাড়ির নং : n0071 বয়স : 53 লিঙ্গ : পুরুষ	ARN2154094 ফটো উপলব্ধ	303 নাম : গৌরহরি পাড়ই পিতার নাম: অনাথবিহু পাড়ই বাড়ির নং : n0077 বয়স : 45 লিঙ্গ : পুরুষ	FLL2649226 ফটো উপলব্ধ
304 নাম : পল্লশ্রী পাড়ই মন্ডল স্বামীর নাম: সিদ্ধার্থ পাড়ই বাড়ির নং : এন0075 বয়স : 26 লিঙ্গ : মহিলা	ARN1796853 ফটো উপলব্ধ	305 নাম : সৌম্য ঘোষ পিতার নাম: ভকতরাম ঘোষ বাড়ির নং : এন0079 বয়স : 22 লিঙ্গ : পুরুষ	ARN2175776 ফটো উপলব্ধ	306 নাম : রমা পাড়ই স্বামীর নাম: বাচ্চু পাড়ই বাড়ির নং : n0068 বয়স : 29 লিঙ্গ : মহিলা	ARN1692029 ফটো উপলব্ধ
307 নাম : সুজয় পাড়ই পিতার নাম: শিৱিশ পাড়ই বাড়ির নং : n0080 বয়স : 29 লিঙ্গ : পুরুষ	ARN1583079 ফটো উপলব্ধ	308 নাম : সুরথ পাড়ই পিতার নাম: সুকুমার পাড়ই বাড়ির নং : n0079 বয়স : 39 লিঙ্গ : পুরুষ	ARN0974725 ফটো উপলব্ধ	309 নাম : নবীনকুমার পাড়ই পিতার নাম: সুনীল পাড়ই বাড়ির নং : n0070 বয়স : 49 লিঙ্গ : পুরুষ	WB/17/119/039118 ফটো উপলব্ধ
310 নাম : রবীন পাড়ই পিতার নাম: সুনীল পাড়ই বাড়ির নং : n0070 বয়স : 52 লিঙ্গ : পুরুষ	WB/17/119/039322 ফটো উপলব্ধ	311 নাম : মায়ালতা পাড়ই স্বামীর নাম: সুনীল পাড়ই বাড়ির নং : n0070 বয়স : 67 লিঙ্গ : মহিলা	WB/17/119/039173 ফটো উপলব্ধ	312 নাম : সুনীল পাড়ই পিতার নাম: ভবেন্দ্র পাড়ই বাড়ির নং : n0070 বয়স : 75 লিঙ্গ : পুরুষ	WB/17/119/039050 ফটো উপলব্ধ
313 নাম : সুপর্ণা পাড়ই স্বামীর নাম: বাবলু পাড়ই বাড়ির নং : n0074 বয়স : 48 লিঙ্গ : মহিলা	ARN1692151 ফটো উপলব্ধ	314 নাম : সুবীর কুমার পাড়ই পিতার নাম: কানন চন্দ্র পাড়ই বাড়ির নং : n0059 বয়স : 50 লিঙ্গ : পুরুষ	WB/17/119/039109 ফটো উপলব্ধ	315 নাম : অমলা পাড়ই স্বামীর নাম: কানন পাড়ই বাড়ির নং : n0059 বয়স : 84 লিঙ্গ : মহিলা	WB/17/119/039191 ফটো উপলব্ধ
316 নাম : মনীন্দ্র পাড়ই পিতার নাম: অনন্তরাম পাড়ই বাড়ির নং : n0052 বয়স : 45 লিঙ্গ : পুরুষ	FLL2649382 ফটো উপলব্ধ	317 নাম : অহিন্দ্র পাড়ই পিতার নাম: অনন্ত পাড়ই বাড়ির নং : n0052 বয়স : 65 লিঙ্গ : পুরুষ	WB/17/119/039257 ফটো উপলব্ধ	318 নাম : আরতী পাড়ই স্বামীর নাম: অনন্ত পাড়ই বাড়ির নং : n0052 বয়স : 78 লিঙ্গ : মহিলা	WB/17/119/039283 ফটো উপলব্ধ
319 নাম : অসিত বরন পাড়ই পিতার নাম: সুপ্রকাশ পাড়ই বাড়ির নং : n0051 বয়স : 56 লিঙ্গ : পুরুষ	FLL0065102 ফটো উপলব্ধ	320 নাম : অশোককুমার পাড়ই পিতার নাম: সুপ্রকাশ পাড়ই বাড়ির নং : n0051 বয়স : 57 লিঙ্গ : পুরুষ	FLL0065094 ফটো উপলব্ধ	321 নাম : ইরাবতী পাড়ই স্বামীর নাম: সুপ্রকাশ পাড়ই বাড়ির নং : n0051 বয়স : 83 লিঙ্গ : মহিলা	WB/17/119/039282 ফটো উপলব্ধ
322 নাম : সৌভিক পাড়ই পিতার নাম: স্বপন কুমার পাড়ই বাড়ির নং : n0050 বয়স : 34 লিঙ্গ : পুরুষ	ARN1165562 ফটো উপলব্ধ	323 নাম : অরুণ পাড়ই পিতার নাম: তাপস কুমার পাড়ই বাড়ির নং : n0050 বয়স : 34 লিঙ্গ : পুরুষ	ARN1165513 ফটো উপলব্ধ	324 নাম : তরুণ পাড়ই পিতার নাম: তাপস কুমার পাড়ই বাড়ির নং : n0050 বয়স : 34 লিঙ্গ : পুরুষ	ARN1165588 ফটো উপলব্ধ
325 নাম : লতা পাড়ই স্বামীর নাম: তাপস পাড়ই বাড়ির নং : n0050 বয়স : 55 লিঙ্গ : মহিলা	WB/17/119/039288 ফটো উপলব্ধ	326 নাম : গুণ্ডা পাড়ই স্বামীর নাম: স্বপন পাড়ই বাড়ির নং : n0050 বয়স : 54 লিঙ্গ : মহিলা	WB/17/119/039286 ফটো উপলব্ধ	327 নাম : স্বপন পাড়ই পিতার নাম: জগদীশ পাড়ই বাড়ির নং : n0050 বয়স : 63 লিঙ্গ : পুরুষ	WB/17/119/039329 ফটো উপলব্ধ
328 নাম : অমিতা পাড়ই স্বামীর নাম: তপন পাড়ই বাড়ির নং : n0050 বয়স : 53 লিঙ্গ : মহিলা	FLL0065185 ফটো উপলব্ধ	329 নাম : লতিকা পাড়ই স্বামীর নাম: জগদীশ পাড়ই বাড়ির নং : n0050 বয়স : 88 লিঙ্গ : মহিলা	WB/17/119/039313 ফটো উপলব্ধ	330 নাম : সুরজিৎ পাড়ই পিতার নাম: উত্তম পাড়ই বাড়ির নং : n0049 বয়স : 30 লিঙ্গ : পুরুষ	ARN1499300 ফটো উপলব্ধ

331	FLL2649390	নাম : গীতা পাড়ই স্বামীর নাম: উত্তম পাড়ই বাড়ির নং : n0049 বয়স : 70 লিঙ্গ : মহিলা	ফটো উপলব্ধ	332	ARN1165661	নাম : তনয় পাড়ই পিতার নাম: সাধিন চন্দ্র পাড়ই বাড়ির নং : n0048 বয়স : 39 লিঙ্গ : পুরুষ	ফটো উপলব্ধ	333	FLL1397405	নাম : অসিমা পাড়ই স্বামীর নাম: নব পাড়ই বাড়ির নং : n0048 বয়স : 46 লিঙ্গ : মহিলা	ফটো উপলব্ধ
334	WB/17/119/039222	নাম : সীমা পাড়ই স্বামীর নাম: সুকুমার পাড়ই বাড়ির নং : n0048 বয়স : 55 লিঙ্গ : মহিলা	ফটো উপলব্ধ	335	ARN1692003	নাম : সীমা পাড়ই পিতার নাম: হরিপদ পাড়ই বাড়ির নং : n0043 বয়স : 51 লিঙ্গ : মহিলা	ফটো উপলব্ধ	336	ARN1692011	নাম : তাপসী পাড়ই স্বামীর নাম: সুভাশীষ পাড়ই বাড়ির নং : n0041 বয়স : 32 লিঙ্গ : মহিলা	ফটো উপলব্ধ
337	ARN1302587	নাম : ডলি পাড়ই স্বামীর নাম: অশোক কুমার পাড়ই বাড়ির নং : n0051 বয়স : 50 লিঙ্গ : মহিলা	ফটো উপলব্ধ	338	ARN2017481	নাম : অরুণ কুমার পাড়ই পিতার নাম: তরুণী কুমার পাড়ই বাড়ির নং : n0046 বয়স : 52 লিঙ্গ : পুরুষ	ফটো উপলব্ধ	339	ARN2017507	নাম : চম্পা পাড়ই স্বামীর নাম: বৃন্দাবন পাড়ই বাড়ির নং : n0048 বয়স : 50 লিঙ্গ : মহিলা	ফটো উপলব্ধ
340	ARN2164762	নাম : অনিন্দ্যা পাড়ই পিতার নাম: রাজ কুমার পাড়ই বাড়ির নং : এন0045 বয়স : 23 লিঙ্গ : পুরুষ	ফটো উপলব্ধ	341	NSE1091511	নাম : বনানী পাড়ই মন্ডল স্বামীর নাম: প্রশান্ত পাড়ই বাড়ির নং : n0047 বয়স : 34 লিঙ্গ : মহিলা	ফটো উপলব্ধ	342	WB/17/119/039372	নাম : বঙ্গলাল পাড়ই পিতার নাম: মিহির পাড়ই বাড়ির নং : n0033 বয়স : 73 লিঙ্গ : পুরুষ	ফটো উপলব্ধ
343	WB/17/119/039081	নাম : বাসন্তী পাড়ই স্বামীর নাম: বঙ্গলাল পাড়ই বাড়ির নং : n0033 বয়স : 57 লিঙ্গ : মহিলা	ফটো উপলব্ধ	344	FLL3119187	নাম : মধুময় পাড়ই পিতার নাম: বঙ্গলাল পাড়ই বাড়ির নং : n0033 বয়স : 38 লিঙ্গ : পুরুষ	ফটো উপলব্ধ	345	WB/17/119/039170	নাম : সন্ধ্যা পাড়ই স্বামীর নাম: রঙ্গলাল পাড়ই বাড়ির নং : n0034 বয়স : 65 লিঙ্গ : মহিলা	ফটো উপলব্ধ
346	FLL1334077	নাম : শুকদেব পাড়ই পিতার নাম: রঙ্গলাল পাড়ই বাড়ির নং : n0034 বয়স : 45 লিঙ্গ : পুরুষ	ফটো উপলব্ধ	347	GPR2439677	নাম : শুরা পাড়ই(হালদার) স্বামীর নাম: শুকদেব পাড়ই বাড়ির নং : n0034 বয়স : 41 লিঙ্গ : মহিলা	ফটো উপলব্ধ	348	FLL2649507	নাম : সুজিত কুমার পাড়ই পিতার নাম: রঙ্গলাল পাড়ই বাড়ির নং : n0034 বয়স : 40 লিঙ্গ : পুরুষ	ফটো উপলব্ধ
349	ARN1165794	নাম : মুন্না পাড়ই স্বামীর নাম: রবীন পাড়ই বাড়ির নং : n0034 বয়স : 39 লিঙ্গ : মহিলা	ফটো উপলব্ধ	350	FLL1334044	নাম : দেবশীষ পাড়ই পিতার নাম: ধনঞ্জয় পাড়ই বাড়ির নং : n0041 বয়স : 46 লিঙ্গ : পুরুষ	ফটো উপলব্ধ	351	FLL3034659	নাম : সঞ্চিতা পাড়ই স্বামীর নাম: দেবশীষ পাড়ই বাড়ির নং : n0041 বয়স : 40 লিঙ্গ : মহিলা	ফটো উপলব্ধ
352	FLL2649473	নাম : সুভাশীষ পাড়ই পিতার নাম: ধনঞ্জয় পাড়ই বাড়ির নং : n0041 বয়স : 40 লিঙ্গ : পুরুষ	ফটো উপলব্ধ	353	WB/17/119/039212	নাম : মোহন পাড়ই পিতার নাম: বিভূতি পাড়ই বাড়ির নং : n0042 বয়স : 60 লিঙ্গ : পুরুষ	ফটো উপলব্ধ	354	WB/17/119/039062	নাম : হরিপদ পাড়ই পিতার নাম: পুলিন পাড়ই বাড়ির নং : n0043 বয়স : 81 লিঙ্গ : পুরুষ	ফটো উপলব্ধ
355	WB/17/119/039056	নাম : রীনা পাড়ই স্বামীর নাম: নিবাস পাড়ই বাড়ির নং : n0044 বয়স : 59 লিঙ্গ : মহিলা	ফটো উপলব্ধ	356	WB/17/119/039100	নাম : রাজকুমার পাড়ই পিতার নাম: অবনী পাড়ই বাড়ির নং : n0045 বয়স : 58 লিঙ্গ : পুরুষ	ফটো উপলব্ধ	357	FLL0064931	নাম : কাকলী পাড়ই স্বামীর নাম: রাজকুমার পাড়ই বাড়ির নং : n0045 বয়স : 55 লিঙ্গ : মহিলা	ফটো উপলব্ধ
358	ARN1600279	নাম : মনিকা পাড়ই(মন্ডল) স্বামীর নাম: দেবকুমার পাড়ই বাড়ির নং : n0045 বয়স : 50 লিঙ্গ : মহিলা	ফটো উপলব্ধ	359	FLL2649457	নাম : তরুণী পাড়ই পিতার নাম: সিদ্ধ পাড়ই বাড়ির নং : n0046 বয়স : 83 লিঙ্গ : পুরুষ	ফটো উপলব্ধ	360	WB/17/119/039055	নাম : ডালিমরানী পাড়ই স্বামীর নাম: তরুণী পাড়ই বাড়ির নং : n0046 বয়স : 68 লিঙ্গ : মহিলা	ফটো উপলব্ধ

বিধানসভা নির্বাচনক্ষেত্রের নং, নাম : 144-ফলতা  
ভাগ নং, নাম : 1-মুদিপুর

361 নাম : সর্বানী পাড়ই স্বামীর নাম: অনুপ কুমার পাড়ই বাড়ির নং : n0046 বয়স : 47 লিঙ্গ : মহিলা	ARN1165786 ফটো উপলব্ধ	362 নাম : নবনীতা পাড়ই স্বামীর নাম: অসিত বরন পাড়ই বাড়ির নং : n0046 বয়স : 42 লিঙ্গ : মহিলা	CFZ2231538 ফটো উপলব্ধ	363 নাম : মীরা পাড়ই স্বামীর নাম: মহিম চন্দ্র পাড়ই বাড়ির নং : n0047 বয়স : 71 লিঙ্গ : মহিলা	WB/17/119/039054 ফটো উপলব্ধ
364 নাম : জয়ন্ত পাড়ই পিতার নাম: মহিম চন্দ্র পাড়ই বাড়ির নং : n0047 বয়স : 51 লিঙ্গ : পুরুষ	WB/17/119/039019 ফটো উপলব্ধ	365 নাম : বৃলা পাড়ই স্বামীর নাম: জয়ন্ত পাড়ই বাড়ির নং : n0047 বয়স : 32 লিঙ্গ : মহিলা	ARN1583087 ফটো উপলব্ধ	366 নাম : প্রশান্ত পাড়ই পিতার নাম: মহিম চন্দ্র পাড়ই বাড়ির নং : n0047 বয়স : 44 লিঙ্গ : পুরুষ	FLL1397348 ফটো উপলব্ধ
367 নাম : সুকুমার পাড়ই পিতার নাম: যামিনী পাড়ই বাড়ির নং : n0048 বয়স : 57 লিঙ্গ : পুরুষ	WB/17/119/039096 ফটো উপলব্ধ	368 নাম : নব কুমার পাড়ই পিতার নাম: যামিনী পাড়ই বাড়ির নং : n0048 বয়স : 62 লিঙ্গ : পুরুষ	WB/17/119/039095 ফটো উপলব্ধ	369 নাম : মেনকা পাড়ই(হাজরা) স্বামীর নাম: অরুণ কুমার পাড়ই বাড়ির নং : n0046 বয়স : 39 লিঙ্গ : মহিলা	TQB0636902 ফটো উপলব্ধ
370 নাম : অনুপ কুমার পাড়ই পিতার নাম: তরুণী কুমার পাড়ই বাড়ির নং : n0046 বয়স : 55 লিঙ্গ : পুরুষ	WB/17/119/039105 ফটো উপলব্ধ	371 নাম : দেবকুমার পাড়ই পিতার নাম: অবনী কুমার পাড়ই বাড়ির নং : n0045 বয়স : 56 লিঙ্গ : পুরুষ	WB/17/119/039099 ফটো উপলব্ধ	372 নাম : তাপস কুমার পাড়ই পিতার নাম: জগদীশ পাড়ই বাড়ির নং : n0050 বয়স : 58 লিঙ্গ : পুরুষ	WB/17/119/039324 ফটো উপলব্ধ
373 নাম : সঞ্জিত পাড়ই পিতার নাম: উত্তম পাড়ই বাড়ির নং : n0049 বয়স : 24 লিঙ্গ : পুরুষ	ARN2026896 ফটো উপলব্ধ	374 নাম : মিষ্ট মন্ডল পাড়ই স্বামীর নাম: অরুণ পাড়ই বাড়ির নং : n0050 বয়স : 29 লিঙ্গ : মহিলা	ARN2026920 ফটো উপলব্ধ	375 নাম : তাপসী পাড়ই স্বামীর নাম: সুকৃষ্ণ পাড়ই বাড়ির নং : n0061 বয়স : 44 লিঙ্গ : মহিলা	ARN1779057 ফটো উপলব্ধ
376 নাম : মিঠু পাড়ই পিতার নাম: মোহন পাড়ই বাড়ির নং : n0042 বয়স : 27 লিঙ্গ : মহিলা	ARN1765882 ফটো উপলব্ধ	377 নাম : রথীন পাড়ই পিতার নাম: নব কুমার পাড়ই বাড়ির নং : n0048 বয়স : 27 লিঙ্গ : পুরুষ	ARN1765924 ফটো উপলব্ধ	378 নাম : সুস্মিতা পাড়ই পিতার নাম: সুকুমার পাড়ই বাড়ির নং : n0048 বয়স : 27 লিঙ্গ : মহিলা	ARN1765916 ফটো উপলব্ধ
379 নাম : রোহন পাড়ই মায়ের নাম: চাঁপা পাড়ই বাড়ির নং : n0050 বয়স : 24 লিঙ্গ : পুরুষ	ARN2026664 ফটো উপলব্ধ	380 নাম : চাঁপা পাড়ই স্বামীর নাম: তনুপ কুমার পাড়ই বাড়ির নং : n0050 বয়স : 48 লিঙ্গ : মহিলা	FLL3293826 ফটো উপলব্ধ	381 নাম : পূজা পাড়ই(রায়) স্বামীর নাম: সুজিত কুমার পাড়ই বাড়ির নং : n0034 বয়স : 29 লিঙ্গ : মহিলা	ARN1692185 ফটো উপলব্ধ
382 নাম : সোনালী পাড়ই স্বামীর নাম: সুবীর কুমার পাড়ই বাড়ির নং : n0059 বয়স : 42 লিঙ্গ : মহিলা	ARN1779099 ফটো উপলব্ধ	383 নাম : সৌরভ পাড়ই পিতার নাম: স্বপ্ন পাড়ই বাড়ির নং : n0050 বয়স : 27 লিঙ্গ : পুরুষ	ARN1779123 ফটো উপলব্ধ	384 নাম : রঞ্জলাল পাড়ই পিতার নাম: মিহিরলাল পাড়ই বাড়ির নং : n0034 বয়স : 74 লিঙ্গ : পুরুষ	FLL2649499 ফটো উপলব্ধ
385 নাম : মধুমিতা পাল স্বামীর নাম: বাপন পাল বাড়ির নং : n0035 বয়স : 30 লিঙ্গ : মহিলা	ARN1692219 ফটো উপলব্ধ	386 নাম : মৌসুমী পাল স্বামীর নাম: লব কুমার পাল বাড়ির নং : n0126 বয়স : 33 লিঙ্গ : মহিলা	ARN1779115 ফটো উপলব্ধ	387 নাম : তপস্বিনী পাল স্বামীর নাম: সুভাষ পাল বাড়ির নং : n0036 বয়স : 29 লিঙ্গ : মহিলা	ARN1826551 ফটো উপলব্ধ
388 নাম : লতিকা পাল স্বামীর নাম: লক্ষী পাল বাড়ির নং : n0036 বয়স : 55 লিঙ্গ : মহিলা	WB/17/119/039125 ফটো উপলব্ধ	389 নাম : রবীন পাল পিতার নাম: অর্জুন পাল বাড়ির নং : n001 বয়স : 56 লিঙ্গ : পুরুষ	ARN2026904 ফটো উপলব্ধ	390 নাম : লব কুমার পাল পিতার নাম: নিতাই চাঁদ পাল বাড়ির নং : n0126 বয়স : 41 লিঙ্গ : পুরুষ	FLL2610244 ফটো উপলব্ধ

391 নাম : মঙ্গলা পাল স্বামীর নাম: নিতাই চাঁদ পাল বাড়ির নং : n0125 বয়স : 71 লিঙ্গ : মহিলা	FLL2649523 ফটো উপলব্ধ	392 নাম : রুপ কুমার পাল পিতার নাম: নিতাই চাঁদ পাল বাড়ির নং : n0123 বয়স : 44 লিঙ্গ : পুরুষ	FLL2610210 ফটো উপলব্ধ	393 নাম : মুনমুন পাল স্বামীর নাম: পিন্টু পাল বাড়ির নং : n0122 বয়স : 37 লিঙ্গ : মহিলা	ARN1302603 ফটো উপলব্ধ
394 নাম : পিন্টু পাল পিতার নাম: নিতাই চাঁদ পাল বাড়ির নং : n0122 বয়স : 40 লিঙ্গ : পুরুষ	FLL3034683 ফটো উপলব্ধ	395 নাম : সুভাষ পাল পিতার নাম: লক্ষ্মী পদ পাল বাড়ির নং : n0036 বয়স : 35 লিঙ্গ : পুরুষ	ARN1165554 ফটো উপলব্ধ	396 নাম : প্রভাবতী পাল স্বামীর নাম: বলরাম পাল বাড়ির নং : n0036 বয়স : 66 লিঙ্গ : মহিলা	WB/17/119/039133 ফটো উপলব্ধ
397 নাম : লক্ষী পাল পিতার নাম: পঞ্চ পাল বাড়ির নং : n0036 বয়স : 59 লিঙ্গ : পুরুষ	FLL2649549 ফটো উপলব্ধ	398 নাম : সৌমেন পাল পিতার নাম: লক্ষী পদ পাল বাড়ির নং : n0035 বয়স : 35 লিঙ্গ : পুরুষ	ARN1302413 ফটো উপলব্ধ	399 নাম : বাপন পাল পিতার নাম: শৈলেন পাল বাড়ির নং : n0035 বয়স : 43 লিঙ্গ : পুরুষ	FLL2652261 ফটো উপলব্ধ
400 নাম : টুঙ্গা পাল স্বামীর নাম: বাপী পাল বাড়ির নং : n0035 বয়স : 40 লিঙ্গ : মহিলা	FLL3379377 ফটো উপলব্ধ	401 নাম : বাপী পাল পিতার নাম: শৈলেন্দ্র পাল বাড়ির নং : n0035 বয়স : 51 লিঙ্গ : পুরুষ	WB/17/119/039068 ফটো উপলব্ধ	402 নাম : পূজা পাল স্বামীর নাম: সৌমেন পাল বাড়ির নং : এন0035 বয়স : 26 লিঙ্গ : মহিলা	ARN1884915 ফটো উপলব্ধ
403 নাম : চন্দনা পাল স্বামীর নাম: রবীন পাল বাড়ির নং : n001 বয়স : 50 লিঙ্গ : মহিলা	NSE1826593 ফটো উপলব্ধ	404 নাম : রুদ্র প্রসাদ পাল পিতার নাম: বাপি পাল বাড়ির নং : এন0035 বয়স : 21 লিঙ্গ : পুরুষ	ARN2228591 ফটো উপলব্ধ	405 নাম : রাজকুমার পাল পিতার নাম: নিতাই চাঁদ পাল বাড়ির নং : n0124 বয়স : 45 লিঙ্গ : পুরুষ	FLL2649531 ফটো উপলব্ধ
406 নাম : দিপালী পুরকাইত স্বামীর নাম: রাজশেখর পুরকাইত বাড়ির নং : এন0036 বয়স : 38 লিঙ্গ : মহিলা	NSE1487214 ফটো উপলব্ধ	407 নাম : অনন্যা পাল পিতার নাম: রুপকুমার পাল বাড়ির নং : এন0123 বয়স : 23 লিঙ্গ : মহিলা	ARN2160216 ফটো উপলব্ধ	408 নাম : মেহাশীষ পুরকাইত পিতার নাম: রাজশেখর পুরকাইত বাড়ির নং : এন0036 বয়স : 21 লিঙ্গ : পুরুষ	ARN2275444 ফটো উপলব্ধ
409 নাম : মল্লিকা পাল স্বামীর নাম: রুপকুমার পাল বাড়ির নং : n0123 বয়স : 42 লিঙ্গ : মহিলা	FLL3034667 ফটো উপলব্ধ	410 নাম : শুভজিত পাল পিতার নাম: রবীন পাল বাড়ির নং : n001 বয়স : 26 লিঙ্গ : পুরুষ	NSE1955707 ফটো উপলব্ধ	411 নাম : মোহন পোড়ে পিতার নাম: চন্দ্রকান্ত পোড়ে বাড়ির নং : n0108 বয়স : 54 লিঙ্গ : পুরুষ	FLL0065706 ফটো উপলব্ধ
412 নাম : সন্ধ্যা পোড়ে স্বামীর নাম: মোহন পোড়ে বাড়ির নং : n0108 বয়স : 51 লিঙ্গ : মহিলা	FLL3275591 ফটো উপলব্ধ	413 নাম : প্রিয়ান্বিতা বাগ স্বামীর নাম: জ্যোতিময় বাগ বাড়ির নং : n0058 বয়স : 30 লিঙ্গ : মহিলা	ARN1692243 ফটো উপলব্ধ	414 নাম : অনন্যা বাগ(জানা) স্বামীর নাম: অনুপম বাগ বাড়ির নং : n0028 বয়স : 35 লিঙ্গ : মহিলা	ARN1765973 ফটো উপলব্ধ
415 নাম : অমর বাগ পিতার নাম: জয়দেব বাগ বাড়ির নং : n0028 বয়স : 83 লিঙ্গ : পুরুষ	WB/17/119/039273 ফটো উপলব্ধ	416 নাম : অনুপম বাগ পিতার নাম: অমরেন্দ্র বাগ বাড়ির নং : n0028 বয়স : 45 লিঙ্গ : পুরুষ	FLL1334085 ফটো উপলব্ধ	417 নাম : দয়াময় বাগ পিতার নাম: বসুদেব বাগ বাড়ির নং : n0029 বয়স : 62 লিঙ্গ : পুরুষ	ARN2224749 ফটো উপলব্ধ
418 নাম : রেবারানী বাগ স্বামীর নাম: দয়াময় বাগ বাড়ির নং : n0029 বয়স : 52 লিঙ্গ : মহিলা	WB/17/119/039188 ফটো উপলব্ধ	419 নাম : প্রকৃতি বাগ স্বামীর নাম: হরবিলাস বাগ বাড়ির নং : n0053 বয়স : 85 লিঙ্গ : মহিলা	WB/17/119/039225 ফটো উপলব্ধ	420 নাম : আশিস কুমার বাগ পিতার নাম: হরবিলাস বাগ বাড়ির নং : n0053 বয়স : 64 লিঙ্গ : পুরুষ	FLL1397777 ফটো উপলব্ধ

বিধানসভা নির্বাচনক্ষেত্রের নং, নাম : 144-ফলতা  
ভাগ নং, নাম : 1-মুদিপুর

421	WB/17/119/039256	ফটো উপলব্ধ	422	FLL2649762	ফটো উপলব্ধ	423	WB/17/119/039123	ফটো উপলব্ধ
নাম : উত্তম বাগ পিতার নাম: হরবিলাস বাগ বাড়ির নং : n0053 বয়স : 60 লিঙ্গ : পুরুষ			নাম : স্বপ্না বাগ স্বামীর নাম: উত্তম বাগ বাড়ির নং : n0053 বয়স : 49 লিঙ্গ : মহিলা			নাম : গৌতম বাগ পিতার নাম: হরবিলাস বাগ বাড়ির নং : n0053 বয়স : 57 লিঙ্গ : পুরুষ		
424	FLL3034675	ফটো উপলব্ধ	425	WB/17/119/039348	ফটো উপলব্ধ	426	WB/17/119/039227	ফটো উপলব্ধ
নাম : মিত্রা বাগ স্বামীর নাম: গৌতম বাগ বাড়ির নং : n0053 বয়স : 49 লিঙ্গ : মহিলা			নাম : অনূপ বাগ পিতার নাম: হরবিলাস বাগ বাড়ির নং : n0053 বয়স : 53 লিঙ্গ : পুরুষ			নাম : পূর্ণবী বাগ স্বামীর নাম: আশীষ বাগ বাড়ির নং : n0053 বয়স : 51 লিঙ্গ : মহিলা		
427	ARN1302454	ফটো উপলব্ধ	428	ARN1165729	ফটো উপলব্ধ	429	WB/17/119/039045	ফটো উপলব্ধ
নাম : লাবনী বাগ পিতার নাম: আশীষ বাগ বাড়ির নং : n0053 বয়স : 32 লিঙ্গ : মহিলা			নাম : চন্দনা বাগ স্বামীর নাম: অনূপ বাগ বাড়ির নং : n0053 বয়স : 42 লিঙ্গ : মহিলা			নাম : নির্মল বাগ পিতার নাম: জয়দেব বাগ বাড়ির নং : n0054 বয়স : 65 লিঙ্গ : পুরুষ		
430	ARN2017473	ফটো উপলব্ধ	431	ARN1692037	ফটো উপলব্ধ	432	ARN1691971	ফটো উপলব্ধ
নাম : অশ্রুফনা বাগ স্বামীর নাম: অমরেন্দ্র বাগ বাড়ির নং : n0028 বয়স : 70 লিঙ্গ : মহিলা			নাম : দীপঙ্কর বাগ পিতার নাম: দয়াময় বাগ বাড়ির নং : n0029 বয়স : 30 লিঙ্গ : পুরুষ			নাম : অর্ঘ্য পল্লব বাগ পিতার নাম: আশিষ বাগ বাড়ির নং : n0053 বয়স : 28 লিঙ্গ : পুরুষ		
433	ARN2157410	ফটো উপলব্ধ	434	ARN2160075	ফটো উপলব্ধ	435	FLL2649648	ফটো উপলব্ধ
নাম : মঙ্গল ময় বাগ পিতার নাম: বাসুদেব বাগ বাড়ির নং : n0058 বয়স : 50 লিঙ্গ : পুরুষ			নাম : অভীক বাগ পিতার নাম: উত্তম বাগ বাড়ির নং : এন0053 বয়স : 23 লিঙ্গ : পুরুষ			নাম : জ্যোতির্ময় বাগ পিতার নাম: বাসুদেব বাগ বাড়ির নং : n0058 বয়স : 48 লিঙ্গ : পুরুষ		
436	ARN0975508	ফটো উপলব্ধ	437	ARN1766005	ফটো উপলব্ধ	438	ARN1765999	ফটো উপলব্ধ
নাম : রুমা বাগ স্বামীর নাম: মঙ্গলময় বাগ বাড়ির নং : n0058 বয়স : 39 লিঙ্গ : মহিলা			নাম : সরোজ বেরা পিতার নাম: অতুল বেরা বাড়ির নং : n0157 বয়স : 49 লিঙ্গ : পুরুষ			নাম : উমা বেরা স্বামীর নাম: সরোজ বেরা বাড়ির নং : n0156 বয়স : 45 লিঙ্গ : মহিলা		
439	ARN1790526	ফটো উপলব্ধ	440	NSE1222355	ফটো উপলব্ধ	441	FLL2269231	ফটো উপলব্ধ
নাম : সুমনা বেরা পিতার নাম: সরোজ বেরা বাড়ির নং : n0174 বয়স : 26 লিঙ্গ : মহিলা			নাম : মিনাক্ষী বৈদ্য স্বামীর নাম: অমিয় বৈদ্য বাড়ির নং : n0111 বয়স : 36 লিঙ্গ : মহিলা			নাম : অমিয় বৈদ্য পিতার নাম: বিমল কুমার বৈদ্য বাড়ির নং : n0111 বয়স : 46 লিঙ্গ : পুরুষ		
442	FLL0065730	ফটো উপলব্ধ	443	FLL1335751	ফটো উপলব্ধ	444	ARN2228575	ফটো উপলব্ধ
নাম : বিমল কুমার বৈদ্য পিতার নাম: হিন্দুভূষণ বৈদ্য বাড়ির নং : n0111 বয়স : 72 লিঙ্গ : পুরুষ			নাম : শেফালী বৈদ্য স্বামীর নাম: বিমল বৈদ্য বাড়ির নং : n0111 বয়স : 69 লিঙ্গ : মহিলা			নাম : ইন্দ্রানী বোলে পিতার নাম: তপন বোলে বাড়ির নং : এন0082 বয়স : 21 লিঙ্গ : মহিলা		
445	WB/17/119/039350	ফটো উপলব্ধ	446	WB/17/119/039134	ফটো উপলব্ধ	447	WB/17/119/039144	ফটো উপলব্ধ
নাম : লীলাবতী বোলে স্বামীর নাম: নিধিরাম বোলে বাড়ির নং : n0082 বয়স : 81 লিঙ্গ : মহিলা			নাম : স্বপন বোলে পিতার নাম: নিধিরাম বোলে বাড়ির নং : n0082 বয়স : 65 লিঙ্গ : পুরুষ			নাম : প্রতিমা বোলে স্বামীর নাম: স্বপন বোলে বাড়ির নং : n0082 বয়স : 59 লিঙ্গ : মহিলা		
448	FLL2652170	ফটো উপলব্ধ	449	FLL2649796	ফটো উপলব্ধ	450	ARN1499318	ফটো উপলব্ধ
নাম : রাজ কুমার বোলে পিতার নাম: স্বপন বোলে বাড়ির নং : n0082 বয়স : 44 লিঙ্গ : পুরুষ			নাম : তপনকুমার বোলে পিতার নাম: নিধিরাম বোলে বাড়ির নং : n0082 বয়স : 49 লিঙ্গ : পুরুষ			নাম : দীপিকা বোলে স্বামীর নাম: রাজকুমার বোলে বাড়ির নং : n0082 বয়স : 40 লিঙ্গ : মহিলা		

বিধানসভা নির্বাচনক্ষেত্রের নং, নাম : 144-ফলতা  
ভাগ নং, নাম : 1-মুদিপুর

451	ARN1221431	ফটো উপলব্ধ	452	ARN1165653	ফটো উপলব্ধ	453	ARN1499334	ফটো উপলব্ধ
নাম : রঞ্জিত বোলেদ পিতার নাম: স্বপন কুমার বোলেদ বাড়ির নং : n0082 বয়স : 36 লিঙ্গ : পুরুষ			নাম : রঞ্জিত বোলেদ পিতার নাম: স্বপন কুমার বোলেদ বাড়ির নং : n0082 বয়স : 34 লিঙ্গ : পুরুষ			নাম : জয়ন্তি বোলেদ (মান্না) স্বামীর নাম: তপন কুমার বোলেদ বাড়ির নং : n0082 বয়স : 36 লিঙ্গ : মহিলা		
454	TQB0844639	ফটো উপলব্ধ	455	WB/17/119/039302	ফটো উপলব্ধ	456	WB/17/119/039337	ফটো উপলব্ধ
নাম : পিয়ালী বোলেদ স্বামীর নাম: রঞ্জিত বোলেদ বাড়ির নং : n0082 বয়স : 35 লিঙ্গ : মহিলা			নাম : বনস্পতি ভাওয়াল স্বামীর নাম: হৃদয় ভাওয়াল বাড়ির নং : n0027 বয়স : 63 লিঙ্গ : মহিলা			নাম : শিবানী ভান্ডারী স্বামীর নাম: অহিভূষণ ভান্ডারী বাড়ির নং : n0056 বয়স : 68 লিঙ্গ : মহিলা		
457	WB/17/119/039336	ফটো উপলব্ধ	458	WB/17/119/039247	ফটো উপলব্ধ	459	ARN1165638	ফটো উপলব্ধ
নাম : ভ্রমর ভান্ডারী পিতার নাম: কিশোরী ভান্ডারী বাড়ির নং : n0057 বয়স : 63 লিঙ্গ : পুরুষ			নাম : রীনা ভান্ডারী স্বামীর নাম: ভ্রমর ভান্ডারী বাড়ির নং : n0057 বয়স : 52 লিঙ্গ : মহিলা			নাম : তন্ময় ভান্ডারী পিতার নাম: ভ্রমর ভান্ডারী বাড়ির নং : n0057 বয়স : 34 লিঙ্গ : পুরুষ		
460	ARN2026599	ফটো উপলব্ধ	461	ARN1692201	ফটো উপলব্ধ	462	WB/17/119/039239	ফটো উপলব্ধ
নাম : চিন্ময় ভাণ্ডারী পিতার নাম: ভ্রমর ভাণ্ডারী বাড়ির নং : n0057 বয়স : 24 লিঙ্গ : পুরুষ			নাম : সুমনা ভৌমিক(সেবক) স্বামীর নাম: তাপস ভৌমিক বাড়ির নং : n0026 বয়স : 33 লিঙ্গ : মহিলা			নাম : মলয় ভৌমিক পিতার নাম: শক্তিপদ ভৌমিক বাড়ির নং : n0026 বয়স : 71 লিঙ্গ : পুরুষ		
463	WB/17/119/039110	ফটো উপলব্ধ	464	FLL2649655	ফটো উপলব্ধ	465	ARN2286045	ফটো উপলব্ধ
নাম : প্রতিমা ভৌমিক স্বামীর নাম: মলয় ভৌমিক বাড়ির নং : n0026 বয়স : 67 লিঙ্গ : মহিলা			নাম : তাপস ভৌমিক পিতার নাম: মলয় ভৌমিক বাড়ির নং : n0026 বয়স : 40 লিঙ্গ : পুরুষ			নাম : তরুণতা মন্ডল স্বামীর নাম: অহিন্দ্র মন্ডল বাড়ির নং : n0100 বয়স : 85 লিঙ্গ : মহিলা		
# 466	ARN2404796	ফটো উপলব্ধ	467	WB/17/119/039276	ফটো উপলব্ধ	468	ARN1074301	ফটো উপলব্ধ
নাম : ভীষ্মদেব মন্ডল পিতার নাম: অহিন্দ্র মন্ডল বাড়ির নং : n0100 বয়স : 59 লিঙ্গ : পুরুষ			নাম : শেফালী মন্ডল স্বামীর নাম: ভীষ্মদেব মন্ডল বাড়ির নং : n0100 বয়স : 51 লিঙ্গ : মহিলা			নাম : সুপ্রিয় মন্ডল পিতার নাম: ভীষ্ম দেব মন্ডল বাড়ির নং : n0100 বয়স : 35 লিঙ্গ : পুরুষ		
469	NSE1323534	ফটো উপলব্ধ	470	FLL3467057	ফটো উপলব্ধ	471	FLL3467040	ফটো উপলব্ধ
নাম : শ্রাবনী মন্ডল স্বামীর নাম: সুপ্রিয় মন্ডল বাড়ির নং : n0100 বয়স : 35 লিঙ্গ : মহিলা			নাম : রাজেশ মাঝি পিতার নাম: জগদীশ চন্দ্র মাঝি বাড়ির নং : n0140 বয়স : 44 লিঙ্গ : পুরুষ			নাম : প্রনতি মাঝি স্বামীর নাম: রাজেশ মাঝি বাড়ির নং : n0141 বয়স : 37 লিঙ্গ : মহিলা		
# 472	ARN2173391	ফটো উপলব্ধ	473	WB/17/119/039293	ফটো উপলব্ধ	474	WB/17/119/039129	ফটো উপলব্ধ
নাম : নমিতা মাঝি হালদার স্বামীর নাম: জগদীশ চন্দ্র মাঝি বাড়ির নং : n0143 বয়স : 66 লিঙ্গ : মহিলা			নাম : মহানন্দ মান্না পিতার নাম: অরুণ মান্না বাড়ির নং : n0037 বয়স : 58 লিঙ্গ : পুরুষ			নাম : জ্যোত্স্না মান্না স্বামীর নাম: মহানন্দ মান্না বাড়ির নং : n0037 বয়স : 53 লিঙ্গ : মহিলা		
475	FLL3379435	ফটো উপলব্ধ	476	ARN1396852	ফটো উপলব্ধ	477	ARN1499250	ফটো উপলব্ধ
নাম : দিব্যেন্দু মান্না পিতার নাম: মহানন্দ মান্না বাড়ির নং : n0037 বয়স : 37 লিঙ্গ : পুরুষ			নাম : ঝুন্সু মান্না স্বামীর নাম: দিব্যেন্দু মান্না বাড়ির নং : n0037 বয়স : 33 লিঙ্গ : মহিলা			নাম : মনিন্দ্র মান্না পিতার নাম: মহানন্দ মান্না বাড়ির নং : n0037 বয়স : 35 লিঙ্গ : পুরুষ		
478	FLL2652246	ফটো উপলব্ধ	479	WB/17/119/039296	ফটো উপলব্ধ	480	ARN1221647	ফটো উপলব্ধ
নাম : সুনীতা মান্না স্বামীর নাম: গোপাল মান্না বাড়ির নং : n0038 বয়স : 46 লিঙ্গ : মহিলা			নাম : সত্যেন মান্না পিতার নাম: অমূল্য মান্না বাড়ির নং : n0038 বয়স : 51 লিঙ্গ : পুরুষ			নাম : পুতুল মান্না স্বামীর নাম: সত্যেন মান্না বাড়ির নং : n0038 বয়স : 37 লিঙ্গ : মহিলা		

বিধানসভা নির্বাচনক্ষেত্রের নং, নাম : 144-ফলতা  
ভাগ নং, নাম : 1-মুদিপুর

481 নাম : রনজিৎ মাম্মা পিতার নাম: রবীন্দ্র মাম্মা বাড়ির নং : n0083 বয়স : 53 লিঙ্গ : পুরুষ	FLL2649747 ফটো উপলব্ধ	482 নাম : এবলা মাম্মা স্বামীর নাম: রনজিৎ মাম্মা বাড়ির নং : n0083 বয়স : 50 লিঙ্গ : মহিলা	FLL0066159 ফটো উপলব্ধ	483 নাম : রাহুল মাম্মা পিতার নাম: রনজিৎ মাম্মা বাড়ির নং : n0083 বয়স : 31 লিঙ্গ : পুরুষ	ARN1396811 ফটো উপলব্ধ
484 নাম : গোপাল চন্দ্র মাম্মা পিতার নাম: রবীন্দ্র নাথ মাম্মা বাড়ির নং : n0083 বয়স : 45 লিঙ্গ : পুরুষ	FLL1397397 ফটো উপলব্ধ	485 নাম : রাখী মাম্মা স্বামীর নাম: গোপাল চন্দ্র মাম্মা বাড়ির নং : n0083 বয়স : 37 লিঙ্গ : মহিলা	ARN1396860 ফটো উপলব্ধ	486 নাম : গৌর হরি মাম্মা পিতার নাম: কামেশ্বর মাম্মা বাড়ির নং : n0084 বয়স : 74 লিঙ্গ : পুরুষ	FLL2652188 ফটো উপলব্ধ
487 নাম : জগধাত্রী মাম্মা স্বামীর নাম: কার্তিক মাম্মা বাড়ির নং : n0084 বয়স : 65 লিঙ্গ : মহিলা	WB/17/119/039246 ফটো উপলব্ধ	488 নাম : সমীর কুমার মাম্মা পিতার নাম: কার্তিক মাম্মা বাড়ির নং : n0084 বয়স : 55 লিঙ্গ : পুরুষ	ARN1939297 ফটো উপলব্ধ	489 নাম : টুনু মাম্মা স্বামীর নাম: সমীর মাম্মা বাড়ির নং : n0084 বয়স : 46 লিঙ্গ : মহিলা	FLL2269249 ফটো উপলব্ধ
490 নাম : গোবিন্দ মাম্মা পিতার নাম: কানাই মাম্মা বাড়ির নং : n0084 বয়স : 55 লিঙ্গ : পুরুষ	WB/17/119/039218 ফটো উপলব্ধ	491 নাম : সুখমা মাম্মা স্বামীর নাম: গোবিন্দ মাম্মা বাড়ির নং : n0084 বয়স : 50 লিঙ্গ : মহিলা	WB/17/119/039244 ফটো উপলব্ধ	492 নাম : সৌরভ মাম্মা পিতার নাম: গোবিন্দ মাম্মা বাড়ির নং : n0084 বয়স : 31 লিঙ্গ : পুরুষ	ARN1499201 ফটো উপলব্ধ
493 নাম : গনপতি মাম্মা পিতার নাম: বিনয় মাম্মা বাড়ির নং : n0086 বয়স : 63 লিঙ্গ : পুরুষ	WB/17/119/039250 ফটো উপলব্ধ	494 নাম : দিপালী মাম্মা স্বামীর নাম: গনপতি মাম্মা বাড়ির নং : n0086 বয়স : 58 লিঙ্গ : মহিলা	FLL0066050 ফটো উপলব্ধ	495 নাম : সন্তু মাম্মা পিতার নাম: গনপতি মাম্মা বাড়ির নং : n0086 বয়স : 30 লিঙ্গ : পুরুষ	ARN1499326 ফটো উপলব্ধ
496 নাম : প্রদীপ মাম্মা পিতার নাম: বিনয় মাম্মা বাড়ির নং : n0087 বয়স : 61 লিঙ্গ : পুরুষ	FLL2649705 ফটো উপলব্ধ	497 নাম : দিলীপ মাম্মা পিতার নাম: বিনয় মাম্মা বাড়ির নং : n0087 বয়স : 55 লিঙ্গ : পুরুষ	FLL2649713 ফটো উপলব্ধ	498 নাম : অসিম মাম্মা পিতার নাম: বিনয় মাম্মা বাড়ির নং : n0087 বয়স : 53 লিঙ্গ : পুরুষ	FLL2649739 ফটো উপলব্ধ
499 নাম : প্রতিমা মাম্মা স্বামীর নাম: অসিম মাম্মা বাড়ির নং : n0087 বয়স : 42 লিঙ্গ : মহিলা	FLL3293891 ফটো উপলব্ধ	500 নাম : কম্পনা মাম্মা স্বামীর নাম: সঞ্জিত মাম্মা বাড়ির নং : n0087 বয়স : 41 লিঙ্গ : মহিলা	FLL3293925 ফটো উপলব্ধ	501 নাম : চারু মাম্মা পিতার নাম: নগেন্দ্র মাম্মা বাড়ির নং : n0101 বয়স : 83 লিঙ্গ : পুরুষ	WB/17/119/039101 ফটো উপলব্ধ
502 নাম : সন্ধ্যা মাম্মা স্বামীর নাম: চারু মাম্মা বাড়ির নং : n0101 বয়স : 71 লিঙ্গ : মহিলা	WB/17/119/039249 ফটো উপলব্ধ	503 নাম : উত্তম মাম্মা পিতার নাম: চারু মাম্মা বাড়ির নং : n0101 বয়স : 55 লিঙ্গ : পুরুষ	WB/17/119/039352 ফটো উপলব্ধ	504 নাম : করুনা মাম্মা স্বামীর নাম: উত্তম মাম্মা বাড়ির নং : n0101 বয়স : 50 লিঙ্গ : মহিলা	ARN1919786 ফটো উপলব্ধ
505 নাম : সুভাষ চন্দ্র মাম্মা পিতার নাম: চারুচন্দ্র মাম্মা বাড়ির নং : n0101 বয়স : 46 লিঙ্গ : পুরুষ	FLL3293883 ফটো উপলব্ধ	506 নাম : মিনতি মাম্মা স্বামীর নাম: সুভাষ চন্দ্র মাম্মা বাড়ির নং : n0101 বয়স : 39 লিঙ্গ : মহিলা	FLL3069317 ফটো উপলব্ধ	507 নাম : তারক মাম্মা পিতার নাম: হারু মাম্মা বাড়ির নং : n0102 বয়স : 49 লিঙ্গ : পুরুষ	WB/17/119/039277 ফটো উপলব্ধ
508 নাম : রতন মাম্মা পিতার নাম: হারু মাম্মা বাড়ির নং : n0102 বয়স : 42 লিঙ্গ : পুরুষ	FLL3119146 ফটো উপলব্ধ	509 নাম : আরতি মাম্মা স্বামীর নাম: বিশুনাথ মাম্মা বাড়ির নং : n0102 বয়স : 52 লিঙ্গ : মহিলা	WB/17/119/039263 ফটো উপলব্ধ	510 নাম : শান্তু চরন মাম্মা পিতার নাম: হারুলাল মাম্মা বাড়ির নং : n0104 বয়স : 67 লিঙ্গ : পুরুষ	WB/17/119/039334 ফটো উপলব্ধ

বিধানসভা নির্বাচনক্ষেত্রের নং, নাম : 144-ফলতা  
ভাগ নং, নাম : 1-মুদিপুর

511 নাম : স্বরূপ মাম্মা পিতার নাম: শম্ভু চরন মাম্মা বাড়ির নং : n0104 বয়স : 33 লিঙ্গ : পুরুষ	ARN1302421 ফটো উপলব্ধ	512 নাম : বানী মাম্মা স্বামীর নাম: শম্ভু মাম্মা বাড়ির নং : n0104 বয়স : 51 লিঙ্গ : মহিলা	WB/17/119/039266 ফটো উপলব্ধ	513 নাম : মহাদেব মাম্মা পিতার নাম: হারু মাম্মা বাড়ির নং : n0104 বয়স : 51 লিঙ্গ : পুরুষ	WB/17/119/039219 ফটো উপলব্ধ
514 নাম : রুমা মাম্মা (দাস) স্বামীর নাম: মহাদেব মাম্মা বাড়ির নং : n0104 বয়স : 39 লিঙ্গ : মহিলা	ARN1583111 ফটো উপলব্ধ	515 নাম : রাজকুমার মাম্মা পিতার নাম: চারু মাম্মা বাড়ির নং : n0105 বয়স : 51 লিঙ্গ : পুরুষ	WB/17/119/039069 ফটো উপলব্ধ	516 নাম : রাজ মাম্মা পিতার নাম: মৃত্যুঞ্জয় মাম্মা বাড়ির নং : n0113 বয়স : 44 লিঙ্গ : পুরুষ	ARN0975839 ফটো উপলব্ধ
517 নাম : বর্নালী মাম্মা স্বামীর নাম: রাজু মাম্মা বাড়ির নং : n0113 বয়স : 37 লিঙ্গ : মহিলা	FLL3418951 ফটো উপলব্ধ	518 নাম : অনূপ কুমার মাম্মা পিতার নাম: মৃত্যুঞ্জয় মাম্মা বাড়ির নং : n0113 বয়স : 38 লিঙ্গ : পুরুষ	ARN1074335 ফটো উপলব্ধ	519 নাম : জ্যোৎস্না মাম্মা স্বামীর নাম: অনূপ কুমার মাম্মা বাড়ির নং : n0113 বয়স : 37 লিঙ্গ : মহিলা	FLL3396785 ফটো উপলব্ধ
520 নাম : সৌমিত্র মাম্মা পিতার নাম: মৃত্যুঞ্জয় মাম্মা বাড়ির নং : n0113 বয়স : 38 লিঙ্গ : পুরুষ	ARN0975847 ফটো উপলব্ধ	521 নাম : মানা মাম্মা স্বামীর নাম: প্রদীপ মাম্মা বাড়ির নং : n0087 বয়স : 45 লিঙ্গ : মহিলা	FLL3293917 ফটো উপলব্ধ	522 নাম : অরুণ মাম্মা পিতার নাম: বিশ্বনাথ মাম্মা বাড়ির নং : n0105 বয়স : 28 লিঙ্গ : পুরুষ	ARN1691989 ফটো উপলব্ধ
523 নাম : রিয়া মাম্মা পিতার নাম: দিলীপ মাম্মা বাড়ির নং : n0087 বয়স : 28 লিঙ্গ : মহিলা	ARN1691997 ফটো উপলব্ধ	524 নাম : গোপাল মাম্মা পিতার নাম: অমূল্য মাম্মা বাড়ির নং : n0038 বয়স : 61 লিঙ্গ : পুরুষ	ARN1976935 ফটো উপলব্ধ	525 নাম : সুজয় মাম্মা পিতার নাম: শম্ভু চরন মাম্মা বাড়ির নং : n0104 বয়স : 28 লিঙ্গ : পুরুষ	ARN1691963 ফটো উপলব্ধ
526 নাম : রীতা মাম্মা ভূঁই স্বামীর নাম: সৌম্যদীপ মাম্মা বাড়ির নং : এন0084 বয়স : 23 লিঙ্গ : মহিলা	ARN2163178 ফটো উপলব্ধ	527 নাম : মহুয়া হালদার মাম্মা স্বামীর নাম: সুজয় মাম্মা বাড়ির নং : এন0104 বয়স : 22 লিঙ্গ : মহিলা	ARN2193084 ফটো উপলব্ধ	528 নাম : রমা মাম্মা পিতার নাম: রাজকুমার মাম্মা বাড়ির নং : এন0105 বয়স : 22 লিঙ্গ : মহিলা	ARN2193118 ফটো উপলব্ধ
529 নাম : ঐন্দ্রিলা মাম্মা পিতার নাম: প্রদীপ মাম্মা বাড়ির নং : এন0087 বয়স : 22 লিঙ্গ : মহিলা	ARN2193183 ফটো উপলব্ধ	530 নাম : ঋত্বিক মাম্মা পিতার নাম: দিলীপ মাম্মা বাড়ির নং : এন0087 বয়স : 21 লিঙ্গ : পুরুষ	ARN2228559 ফটো উপলব্ধ	531 নাম : সঞ্জিত মাম্মা পিতার নাম: বিনয় মাম্মা বাড়ির নং : ভাওকোল বয়স : 50 লিঙ্গ : পুরুষ	ARN2279982 ফটো উপলব্ধ
532 নাম : শিখা মাম্মা স্বামীর নাম: দিলীপ মাম্মা বাড়ির নং : n0087 বয়স : 49 লিঙ্গ : মহিলা	FLL2649721 ফটো উপলব্ধ	533 নাম : লক্ষ্মীরানী মাম্মা পিতার নাম: গোবিন্দ মাম্মা বাড়ির নং : n0173 বয়স : 26 লিঙ্গ : মহিলা	ARN1790518 ফটো উপলব্ধ	534 নাম : রাজেশ্বরী মাম্মা পিতার নাম: রাজকুমার মাম্মা বাড়ির নং : n0176 বয়স : 26 লিঙ্গ : মহিলা	ARN1790542 ফটো উপলব্ধ
535 নাম : তিথি মাম্মা পিতার নাম: গোপাল মাম্মা বাড়ির নং : n0038 বয়স : 24 লিঙ্গ : মহিলা	ARN2026730 ফটো উপলব্ধ	536 নাম : টুঙ্গা মাম্মা স্বামীর নাম: মাধব চন্দ্র মাম্মা বাড়ির নং : n0101 বয়স : 24 লিঙ্গ : মহিলা	ARN2026839 ফটো উপলব্ধ	537 নাম : সৌম্যদীপ মাম্মা পিতার নাম: সমীর কুমার মাম্মা বাড়ির নং : n0084 বয়স : 27 লিঙ্গ : পুরুষ	ARN1765981 ফটো উপলব্ধ
538 নাম : অসীমা মাম্মা স্বামীর নাম: রাজ কুমার মাম্মা বাড়ির নং : n0105 বয়স : 45 লিঙ্গ : মহিলা	FLL3293875 ফটো উপলব্ধ	539 নাম : মৌসুমী মাম্মা স্বামীর নাম: সৌমিত্র মাম্মা বাড়ির নং : n0113 বয়স : 24 লিঙ্গ : মহিলা	ARN2026946 ফটো উপলব্ধ	540 নাম : মাধব চন্দ্র মাম্মা পিতার নাম: উত্তম মাম্মা বাড়ির নং : n0101 বয়স : 27 লিঙ্গ : পুরুষ	ARN1765932 ফটো উপলব্ধ

541 নাম : তীর্থ মাস্তা পিতার নাম: গোপাল মাস্তা বাড়ির নং : n0038 বয়স : 27 লিঙ্গ : পুরুষ	ARN1765957 ফটো উপলব্ধ	542 নাম : সঞ্জু মারিক পিতার নাম: বিশ্বনাথ মারিক বাড়ির নং : এন0134 বয়স : 24 লিঙ্গ : পুরুষ	ARN2160224 ফটো উপলব্ধ	543 নাম : বিশ্বনাথ মারিক পিতার নাম: প্রানকৃষ্ণ মারিক বাড়ির নং : n0134 বয়স : 56 লিঙ্গ : পুরুষ	FLL3293941 ফটো উপলব্ধ
544 নাম : রত্না মারিক স্বামীর নাম: বিশ্বনাথ মারিক বাড়ির নং : n0135 বয়স : 44 লিঙ্গ : মহিলা	FLL3293933 ফটো উপলব্ধ	545 নাম : দীপঙ্কর রায় পিতার নাম: নিতাই রায় বাড়ির নং : n0119 বয়স : 49 লিঙ্গ : পুরুষ	FLL0008920 ফটো উপলব্ধ	546 নাম : চামেলি রায় স্বামীর নাম: দীপঙ্কর রায় বাড়ির নং : n0121 বয়স : 42 লিঙ্গ : মহিলা	FLL3293842 ফটো উপলব্ধ
547 নাম : রিতম কুমার রায় পিতার নাম: দীপঙ্কর রায় বাড়ির নং : n0119 বয়স : 24 লিঙ্গ : পুরুষ	ARN2026763 ফটো উপলব্ধ	548 নাম : অর্জুন কুমার সরকার পিতার নাম: অজিত কুমার সরকার বাড়ির নং : n0150 বয়স : 55 লিঙ্গ : পুরুষ	ARN1692102 ফটো উপলব্ধ	549 নাম : পূর্ণিমা সরকার স্বামীর নাম: অর্জুন কুমার সরকার বাড়ির নং : n0151 বয়স : 50 লিঙ্গ : মহিলা	ARN1692110 ফটো উপলব্ধ
550 নাম : অভিমুখ্য সরকার পিতার নাম: অর্জুন কুমার সরকার বাড়ির নং : n0152 বয়স : 33 লিঙ্গ : পুরুষ	ARN1692128 ফটো উপলব্ধ	551 নাম : সোনালী সর্দার স্বামীর নাম: কাচারী সর্দার বাড়ির নং : n0181 বয়স : 42 লিঙ্গ : মহিলা	ARN1790583 ফটো উপলব্ধ	552 নাম : কাচারী সর্দার পিতার নাম: সন্ন্যাসী সর্দার বাড়ির নং : n0177 বয়স : 52 লিঙ্গ : পুরুষ	ARN1790559 ফটো উপলব্ধ
553 নাম : অনিমা সাউ স্বামীর নাম: বিশ্বজিৎ সাউ বাড়ির নং : n0107 বয়স : 27 লিঙ্গ : মহিলা	ARN1779081 ফটো উপলব্ধ	554 নাম : তপন সাউ পিতার নাম: রামপ্রসাদ সাউ বাড়ির নং : n0107 বয়স : 63 লিঙ্গ : পুরুষ	WB/17/119/039220 ফটো উপলব্ধ	555 নাম : যোগমায়া সাউ স্বামীর নাম: তপন সাউ বাড়ির নং : n0107 বয়স : 58 লিঙ্গ : মহিলা	WB/17/119/039201 ফটো উপলব্ধ
556 নাম : রনজিৎ সাউ পিতার নাম: তপন সাউ বাড়ির নং : n0107 বয়স : 33 লিঙ্গ : পুরুষ	ARN1302439 ফটো উপলব্ধ	557 নাম : বিশ্বজিৎ সাউ পিতার নাম: তপন কুমার সাউ বাড়ির নং : n0107 বয়স : 37 লিঙ্গ : পুরুষ	ARN1165679 ফটো উপলব্ধ	558 নাম : পম্পা সাউ স্বামীর নাম: রণজীত সাউ বাড়ির নং : এন0107 বয়স : 25 লিঙ্গ : মহিলা	WET2306918 ফটো উপলব্ধ
559 নাম : পারুল সামন্ত স্বামীর নাম: কমল সামন্ত বাড়ির নং : n0062 বয়স : 76 লিঙ্গ : মহিলা	WB/17/119/039267 ফটো উপলব্ধ	560 নাম : শিখা সামন্ত স্বামীর নাম: অজয় সামন্ত বাড়ির নং : n0062 বয়স : 48 লিঙ্গ : মহিলা	FLL3034642 ফটো উপলব্ধ	561 নাম : রীনা সামন্ত স্বামীর নাম: অমীয়া সামন্ত বাড়ির নং : n0062 বয়স : 55 লিঙ্গ : মহিলা	WB/17/119/039230 ফটো উপলব্ধ
562 নাম : হরিশঙ্কর হালদার পিতার নাম: ধনঞ্জয় হালদার বাড়ির নং : n0062 বয়স : 45 লিঙ্গ : পুরুষ	FLL3034741 ফটো উপলব্ধ	563 নাম : লাবনী হালদার স্বামীর নাম: হরিশঙ্কর হালদার বাড়ির নং : n0062 বয়স : 36 লিঙ্গ : মহিলা	ARN1221571 ফটো উপলব্ধ	564 নাম : মলিনা সামন্ত স্বামীর নাম: বিমল সামন্ত বাড়ির নং : n0063 বয়স : 70 লিঙ্গ : মহিলা	WB/17/119/039233 ফটো উপলব্ধ
565 নাম : পৌরী সামন্ত স্বামীর নাম: মনু সামন্ত বাড়ির নং : n0063 বয়স : 60 লিঙ্গ : মহিলা	WB/17/119/039077 ফটো উপলব্ধ	566 নাম : বাদল সামন্ত পিতার নাম: বিমল সামন্ত বাড়ির নং : n0063 বয়স : 41 লিঙ্গ : পুরুষ	ARN0976100 ফটো উপলব্ধ	567 নাম : বাবলু সামন্ত পিতার নাম: বিমল সামন্ত বাড়ির নং : n0063 বয়স : 46 লিঙ্গ : পুরুষ	FLL1336494 ফটো উপলব্ধ
568 নাম : অজয় কুমার সামন্ত পিতার নাম: কমল সামন্ত বাড়ির নং : n0062 বয়স : 60 লিঙ্গ : পুরুষ	FLL2269397 ফটো উপলব্ধ	569 নাম : কোয়েল সামন্ত পিতার নাম: নিরঞ্জন সামন্ত বাড়ির নং : n0183 বয়স : 27 লিঙ্গ : মহিলা	ARN1763515 ফটো উপলব্ধ	570 নাম : শুভ্রা সামন্ত স্বামীর নাম: বাবলু সামন্ত বাড়ির নং : n0063 বয়স : 35 লিঙ্গ : মহিলা	ARN1779065 ফটো উপলব্ধ

571 নাম : মালা হালদার স্বামীর নাম: পার্থ হালদার বাড়ির নং : এন0031 বয়স : 25 লিঙ্গ : মহিলা	ARN1884923 ফটো উপলব্ধ	572 নাম : সুলেখা হালদার স্বামীর নাম: শ্যামল হালদার বাড়ির নং : n0109 বয়স : 60 লিঙ্গ : মহিলা	WB/17/119/039193 ফটো উপলব্ধ	573 নাম : নমিতা হালদার স্বামীর নাম: বিশ্বনাথ হালদার বাড়ির নং : n0147 বয়স : 54 লিঙ্গ : মহিলা	ARN1692078 ফটো উপলব্ধ
574 নাম : বিশ্বনাথ হালদার পিতার নাম: রঞ্জন হালদার বাড়ির নং : n0145 বয়স : 62 লিঙ্গ : পুরুষ	ARN1692052 ফটো উপলব্ধ	575 নাম : সমীর হালদার পিতার নাম: বিশ্বনাথ হালদার বাড়ির নং : n0146 বয়স : 34 লিঙ্গ : পুরুষ	ARN1692060 ফটো উপলব্ধ	576 নাম : সোনালী হালদার পিতার নাম: বিশ্বনাথ হালদার বাড়ির নং : n0148 বয়স : 34 লিঙ্গ : মহিলা	ARN1692086 ফটো উপলব্ধ
577 নাম : রিঙ্কু হালদার স্বামীর নাম: সমীর হালদার বাড়ির নং : n0149 বয়স : 30 লিঙ্গ : মহিলা	ARN1692094 ফটো উপলব্ধ	578 নাম : স্বপন হালদার পিতার নাম: শচীন্দ্র হালদার বাড়ির নং : n0031 বয়স : 58 লিঙ্গ : পুরুষ	ARN1937341 ফটো উপলব্ধ	579 নাম : পার্থ হালদার পিতার নাম: স্বপন হালদার বাড়ির নং : n0031 বয়স : 30 লিঙ্গ : পুরুষ	ARN1499185 ফটো উপলব্ধ
580 নাম : অদিতি হালদার স্বামীর নাম: মোহন হালদার বাড়ির নং : n0067 বয়স : 88 লিঙ্গ : মহিলা	ARN2224780 ফটো উপলব্ধ	581 নাম : তপন হালদার পিতার নাম: মোহন হালদার বাড়ির নং : n0067 বয়স : 59 লিঙ্গ : পুরুষ	WB/17/119/039151 ফটো উপলব্ধ	582 নাম : সুষমা হালদার স্বামীর নাম: তপন হালদার বাড়ির নং : n0067 বয়স : 53 লিঙ্গ : মহিলা	FLL1336528 ফটো উপলব্ধ
# 583 নাম : পৃথা পাড়ই পিতার নাম: মন্দি মন্ডল বাড়ির নং : পাড়ইপাড়া বয়স : 26 লিঙ্গ : মহিলা	ARN1790047 ফটো উপলব্ধ	584 নাম : নয়ন মান্না পিতার নাম: সঞ্জীত মান্না বাড়ির নং : এন023 বয়স : 20 লিঙ্গ : পুরুষ	ARN2297927 ফটো উপলব্ধ	585 নাম : অগ্নি সামন্ত পিতার নাম: অজয় কুমার সামন্ত বাড়ির নং : এন0062 বয়স : 20 লিঙ্গ : পুরুষ	ARN2370062 ফটো উপলব্ধ
586 নাম : আদর্শ পুরকায়োত পিতার নাম: সঞ্জিত পুরকায়োত বাড়ির নং : এন0039 বয়স : 19 লিঙ্গ : পুরুষ	ARN2370070 ফটো উপলব্ধ	587 নাম : অরিক বাগ পিতার নাম: গৌতম বাগ বাড়ির নং : এন0053 বয়স : 20 লিঙ্গ : পুরুষ	ARN2371185 ফটো উপলব্ধ	588 নাম : লক্ষ্মীপ্রিয়া মন্ডল পিতার নাম: চিত্তরঞ্জন মন্ডল বাড়ির নং : এন0130 বয়স : 25 লিঙ্গ : মহিলা	WET2168284 ফটো উপলব্ধ
589 নাম : অনুরাধা পরুঙ্গ ওরাও স্বামীর নাম: বিষ্ণু ওরাংর বাড়ির নং : এন0080 বয়স : 35 লিঙ্গ : মহিলা	YJC2434082 ফটো উপলব্ধ	590 নাম : প্রিয়াংকা মন্ডল পিতার নাম: বলরাম মন্ডল বাড়ির নং : এন0018 বয়স : 21 লিঙ্গ : মহিলা	ARN2226850 ফটো উপলব্ধ		

591	1	ARN2384592
নাম : সোমা পাড়ই পিতার নাম: তনুপ কুমার পাড়ই বাড়ির নং : এন0050 বয়স : 18 লিঙ্গ : মহিলা		
ফটো উপলব্ধ		

592	1	ARN2386985
নাম : পল্লবী মাম্বা স্বামীর নাম: স্বরূপ মাম্বা বাড়ির নং : এন0104 বয়স : 22 লিঙ্গ : মহিলা		
ফটো উপলব্ধ		

593	1	ARN2387009
নাম : সৌমিতা পুরকাইত পিতার নাম: স্বরূপ পুরকাইত বাড়ির নং : এন0055 বয়স : 18 লিঙ্গ : মহিলা		
ফটো উপলব্ধ		

594	1	ARN2387835
নাম : রৌনিক পাড়ই পিতার নাম: দেবশীষ পাড়ই বাড়ির নং : এন0041 বয়স : 18 লিঙ্গ : পুরুষ		
ফটো উপলব্ধ		

নির্বাচক সংখ্যার সারসংক্ষেপ :								
A) নির্বাচকের সংখ্যা :								
	নির্বাচক তালিকার প্রকৃতি	নির্বাচক তালিকার পরিচিতি :	নির্বাচকের সংখ্যা :					
			পুরুষ	মহিলা	তৃতীয় লিঙ্গ	মোট		
I	মূল তালিকা	মূল তালিকা	বিশেষ নিবিড় সংশোধনী ২০২৬-এর চূড়ান্ত ভোটার তালিকা		286	304	0	590
II	1- সংযোজন তালিকা	সংযোজনী 1	বিশেষ সংক্ষিপ্ত সংশোধন 2026		1	3	0	4
III	2- বিয়োজন তালিকা	সংযোজনী 1	বিশেষ সংক্ষিপ্ত সংশোধন 2026		0	0	0	0
IV	'লিঙ্গ ক্ষেত্রের' পরিবর্তনের কারণে পার্থক্য			0	0	0	0	
নির্বাচকের মোট সংখ্যা (I+II-III+IV)				287	307	0	594	
B) ক্রটি সংশোধনের সংখ্যা :								
নির্বাচক তালিকার প্রকৃতি	নির্বাচক তালিকার পরিচিতি :	ক্রটি সংশোধনের সংখ্যা :						
সংযোজনী 1	বিশেষ সংক্ষিপ্ত সংশোধন 2026	7						

নির্বাচক নিবন্ধন আধিকারিকের স্বাক্ষর

E-মৃত, S-স্থানান্তরিত, R-একাধিকবার অন্তর্ভুক্ত, M-নিখোঁজ, Q-যোগ্য নহে