

নির্বাচক তালিকা 2026 S25 পশ্চিমবঙ্গ

| | | | | | | | | | | | | | | | | | | | | | |
|--|---------------------------|---|-------|--------------|-----|------------------|--------|---------|---|------|-------------|-----------------|-------------------|------|---------------|--------|--------------|------|-------------------|-----|----------|
| বিধানসভা নির্বাচনক্ষেত্রের নং, নাম ও সংরক্ষণের স্থিতি : 146 - বিষ্ণুপুর (তপশীলি জাতি) | | অংশ নং : 157 | | | | | | | | | | | | | | | | | | | |
| বিধানসভা নির্বাচনক্ষেত্রটি যে লোকসভা নির্বাচনক্ষেত্রের / ক্ষেত্রসমূহের অন্তর্ভুক্ত তার নং, নাম ও সংরক্ষণ স্থিতি : 21 - ডায়মণ্ডহারবার (সাধারণ) | | | | | | | | | | | | | | | | | | | | | |
| 1. সংশোধনের পূর্ণ বিবরণ | | | | | | | | | | | | | | | | | | | | | |
| সংশোধনের বৎসর : | 2026 | নির্বাচক তালিকার পরিচিতি : | | | | | | | | | | | | | | | | | | | |
| ভিত্তি তারিখ : | 01-01-2026 | বিশেষ নিবিড় সংশোধনী ২০২৬-এর চূড়ান্ত ভোটার তালিকা | | | | | | | | | | | | | | | | | | | |
| সংশোধনের প্রকৃতি : | বিশেষ নিবিড় সংশোধনী 2026 | | | | | | | | | | | | | | | | | | | | |
| প্রকাশনার তারিখ : | 28-02-2026 | | | | | | | | | | | | | | | | | | | | |
| 2. অংশ ও নির্বাচনী এলাকার পূর্ণ বিবরণ : | | | | | | | | | | | | | | | | | | | | | |
| অংশের ভাগ নং ও নাম : | | | | | | | | | | | | | | | | | | | | | |
| 1-দক্ষিণ বাগী পশ্চিম পাড়া | | <table border="1" style="width: 100%; border-collapse: collapse;"> <tr> <td>প্রধান শহর/গ্রাম</td> <td>: বাগী</td> </tr> <tr> <td>ওয়ার্ড</td> <td>:</td> </tr> <tr> <td>থানা</td> <td>: বিষ্ণুপুর</td> </tr> <tr> <td>গ্রাম পঞ্চায়েত</td> <td>: পূর্ব বিষ্ণুপুর</td> </tr> <tr> <td>ব্লক</td> <td>: বিষ্ণুপুর-1</td> </tr> <tr> <td>মহকুমা</td> <td>: আলিপুর সদর</td> </tr> <tr> <td>জেলা</td> <td>: দক্ষিণ 24 পরগণা</td> </tr> <tr> <td>পিন</td> <td>: 743503</td> </tr> </table> | | | | প্রধান শহর/গ্রাম | : বাগী | ওয়ার্ড | : | থানা | : বিষ্ণুপুর | গ্রাম পঞ্চায়েত | : পূর্ব বিষ্ণুপুর | ব্লক | : বিষ্ণুপুর-1 | মহকুমা | : আলিপুর সদর | জেলা | : দক্ষিণ 24 পরগণা | পিন | : 743503 |
| প্রধান শহর/গ্রাম | : বাগী | | | | | | | | | | | | | | | | | | | | |
| ওয়ার্ড | : | | | | | | | | | | | | | | | | | | | | |
| থানা | : বিষ্ণুপুর | | | | | | | | | | | | | | | | | | | | |
| গ্রাম পঞ্চায়েত | : পূর্ব বিষ্ণুপুর | | | | | | | | | | | | | | | | | | | | |
| ব্লক | : বিষ্ণুপুর-1 | | | | | | | | | | | | | | | | | | | | |
| মহকুমা | : আলিপুর সদর | | | | | | | | | | | | | | | | | | | | |
| জেলা | : দক্ষিণ 24 পরগণা | | | | | | | | | | | | | | | | | | | | |
| পিন | : 743503 | | | | | | | | | | | | | | | | | | | | |
| 3. ভোট গ্রহন কেন্দ্রের পূর্ণ বিবরণ : | | | | | | | | | | | | | | | | | | | | | |
| ভোট গ্রহন কেন্দ্রের নং, নাম : | | ভোট গ্রহন কেন্দ্রের শ্রেণী : | | গ্রামীণ | | | | | | | | | | | | | | | | | |
| 157 - বাগী কালীপদ রায় বিদ্যামন্দির | | এই অংশে সহায়ক ভোটগ্রহন কেন্দ্রের সংখ্যা | | 0 | | | | | | | | | | | | | | | | | |
| ভোট গ্রহন কেন্দ্রের ঠিকানা : | | : | | | | | | | | | | | | | | | | | | | |
| বাগী কালীপদ রায় বিদ্যামন্দির, রুম-২, দক্ষিণ বাগী | | | | | | | | | | | | | | | | | | | | | |
| 4. নির্বাচকের সংখ্যা : | | | | | | | | | | | | | | | | | | | | | |
| প্রথম ক্রমিক নং | শেষ ক্রমিক নং | মোট সংখ্যা | | | | | | | | | | | | | | | | | | | |
| | | পুরুষ | মহিলা | তৃতীয় লিঙ্গ | মোট | | | | | | | | | | | | | | | | |
| 1 | 503 | 251 | 247 | 0 | 498 | | | | | | | | | | | | | | | | |

নির্বাচক নিবন্ধন আধিকারিকের স্বাক্ষর

Nazri Naksha

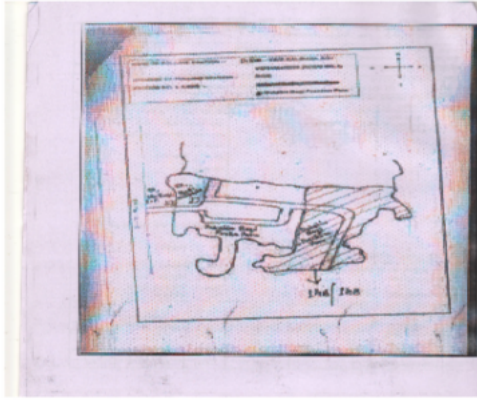

Google Map View

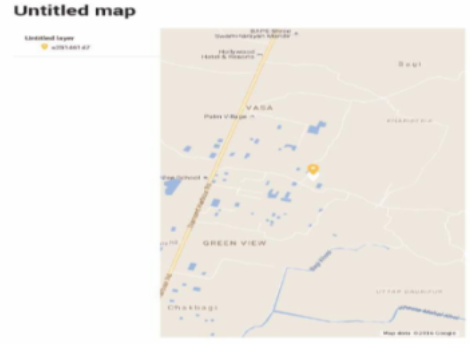

Polling Station Building Front View



Polling Station Front View



Cad View

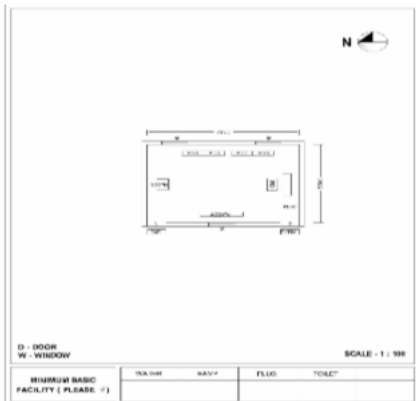

Key MAP View

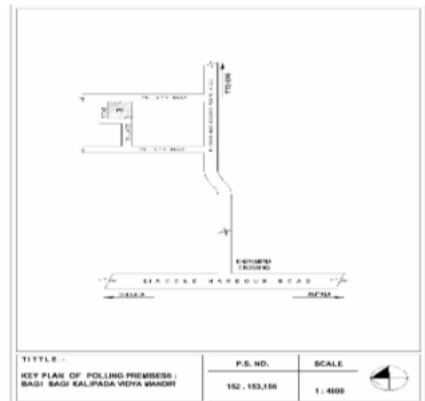

| | | |
|--|---|--|
| <p>Q 1</p> <p>নাম : বাপী অধিকারী পিতার নাম: মোহন অধিকারী বাড়ির নং : বয়স : 51 লিঙ্গ : পুরুষ</p> <p>UBL1959915</p> <p>ফটো উপলব্ধ</p> | <p>Q 2</p> <p>নাম : দীপা অধিকারী পিতার নাম: বাপী অধিকারী বাড়ির নং : এন0097 বয়স : 22 লিঙ্গ : মহিলা</p> <p>UBL2730927</p> <p>ফটো উপলব্ধ</p> | <p>3</p> <p>নাম : অপর্ণা কয়াল স্বামীর নাম: বিশ্বনাথ কয়াল বাড়ির নং : n0078 বয়স : 59 লিঙ্গ : মহিলা</p> <p>WB/18/110/099788</p> <p>ফটো উপলব্ধ</p> |
| <p>4</p> <p>নাম : দীপঙ্কর কয়াল পিতার নাম: সঞ্জয় কয়াল বাড়ির নং : n0056 বয়স : 41 লিঙ্গ : পুরুষ</p> <p>UBL0534610</p> <p>ফটো উপলব্ধ</p> | <p>5</p> <p>নাম : সঞ্জয় প্রজাপতি পিতার নাম: ধর্মনাথ বাড়ির নং : এন0056 বয়স : 48 লিঙ্গ : পুরুষ</p> <p>FQN4562294</p> <p>ফটো উপলব্ধ</p> | <p>6</p> <p>নাম : উর্মিলা প্রজাপতি স্বামীর নাম: সঞ্জয় বাড়ির নং : এন0056 বয়স : 41 লিঙ্গ : মহিলা</p> <p>WWC2636488</p> <p>ফটো উপলব্ধ</p> |
| <p>7</p> <p>নাম : শিউলী কয়াল স্বামীর নাম: দীপঙ্কর কয়াল বাড়ির নং : এন0056 বয়স : 31 লিঙ্গ : মহিলা</p> <p>UBL1888791</p> <p>ফটো উপলব্ধ</p> | <p>8</p> <p>নাম : শীতল প্রজাপতি পিতার নাম: সঞ্জয় প্রজাপতি বাড়ির নং : এন0056 বয়স : 20 লিঙ্গ : মহিলা</p> <p>UBL2748457</p> <p>ফটো উপলব্ধ</p> | <p>9</p> <p>নাম : সূর্য গায়ের পিতার নাম: জীবন গায়ের বাড়ির নং : এন0005 বয়স : 21 লিঙ্গ : পুরুষ</p> <p>UBL2661353</p> <p>ফটো উপলব্ধ</p> |
| <p>10</p> <p>নাম : কাজল গায়ের স্বামীর নাম: দীপঙ্কর গায়ের বাড়ির নং : এন0024 বয়স : 22 লিঙ্গ : মহিলা</p> <p>UBL2661460</p> <p>ফটো উপলব্ধ</p> | <p>11</p> <p>নাম : জীবন গায়ের পিতার নাম: শিব গায়ের বাড়ির নং : n0005 বয়স : 42 লিঙ্গ : পুরুষ</p> <p>UBL1235134</p> <p>ফটো উপলব্ধ</p> | <p>12</p> <p>নাম : শক্তনাথ গায়ের পিতার নাম: ভবতারন গায়ের বাড়ির নং : n0075 বয়স : 39 লিঙ্গ : পুরুষ</p> <p>KCT2095628</p> <p>ফটো উপলব্ধ</p> |
| <p>13</p> <p>নাম : সৌম্যদ্বীপ গায়ের পিতার নাম: শক্তনাথ গায়ের বাড়ির নং : এন0075 বয়স : 20 লিঙ্গ : পুরুষ</p> <p>UBL2802379</p> <p>ফটো উপলব্ধ</p> | <p>14</p> <p>নাম : শোভনদেব গায়ের পিতার নাম: বিশ্বনাথ গায়ের বাড়ির নং : n0053 বয়স : 32 লিঙ্গ : পুরুষ</p> <p>UBL1732072</p> <p>ফটো উপলব্ধ</p> | <p>15</p> <p>নাম : বনলতা গায়ের স্বামীর নাম: বিশ্বনাথ গায়ের বাড়ির নং : n0053 বয়স : 58 লিঙ্গ : মহিলা</p> <p>WB/18/110/099491</p> <p>ফটো উপলব্ধ</p> |
| <p>16</p> <p>নাম : শিবানী দে স্বামীর নাম: বিপ্লব দে বাড়ির নং : n0047 বয়স : 54 লিঙ্গ : মহিলা</p> <p>WB/18/110/099392</p> <p>ফটো উপলব্ধ</p> | <p>17</p> <p>নাম : বিপ্লব দে পিতার নাম: রতন দে বাড়ির নং : n0047 বয়স : 56 লিঙ্গ : পুরুষ</p> <p>KCT1900422</p> <p>ফটো উপলব্ধ</p> | <p>18</p> <p>নাম : বিমল গায়ের পিতার নাম: লক্ষন গায়ের বাড়ির নং : n0047 বয়স : 36 লিঙ্গ : পুরুষ</p> <p>UBL1584267</p> <p>ফটো উপলব্ধ</p> |
| <p>19</p> <p>নাম : রবীন গায়ের পিতার নাম: লক্ষন গায়ের বাড়ির নং : n0047 বয়স : 40 লিঙ্গ : পুরুষ</p> <p>KCT2289221</p> <p>ফটো উপলব্ধ</p> | <p>20</p> <p>নাম : শ্যামল গায়ের পিতার নাম: লক্ষন গায়ের বাড়ির নং : n0047 বয়স : 43 লিঙ্গ : পুরুষ</p> <p>KCT2360238</p> <p>ফটো উপলব্ধ</p> | <p>21</p> <p>নাম : দুর্বলা গায়ের স্বামীর নাম: লক্ষন গায়ের বাড়ির নং : n0047 বয়স : 61 লিঙ্গ : মহিলা</p> <p>WB/18/110/099404</p> <p>ফটো উপলব্ধ</p> |
| <p>22</p> <p>নাম : পম্পা গায়ের স্বামীর নাম: শক্ত গায়ের বাড়ির নং : n0024 বয়স : 40 লিঙ্গ : মহিলা</p> <p>KCT2095776</p> <p>ফটো উপলব্ধ</p> | <p>23</p> <p>নাম : শিবানী গায়ের স্বামীর নাম: সিদ্ধার্থ গায়ের বাড়ির নং : n0024 বয়স : 44 লিঙ্গ : মহিলা</p> <p>KCT1557479</p> <p>ফটো উপলব্ধ</p> | <p>24</p> <p>নাম : অশোকা গায়ের স্বামীর নাম: কৃষ্ণ গায়ের বাড়ির নং : n0024 বয়স : 56 লিঙ্গ : মহিলা</p> <p>WB/18/110/099378</p> <p>ফটো উপলব্ধ</p> |
| <p>25</p> <p>নাম : রানীবালা গায়ের স্বামীর নাম: গোষ্ঠ গায়ের বাড়ির নং : n0024 বয়স : 57 লিঙ্গ : মহিলা</p> <p>WB/18/110/099593</p> <p>ফটো উপলব্ধ</p> | <p>26</p> <p>নাম : কৃষ্ণপদ গায়ের পিতার নাম: ভবতারন গায়ের বাড়ির নং : n0024 বয়স : 56 লিঙ্গ : পুরুষ</p> <p>KCT1900414</p> <p>ফটো উপলব্ধ</p> | <p>27</p> <p>নাম : বিশ্বনাথ গায়ের পিতার নাম: নবকুমার গায়ের বাড়ির নং : n0024 বয়স : 62 লিঙ্গ : পুরুষ</p> <p>WB/18/110/099008</p> <p>ফটো উপলব্ধ</p> |
| <p>28</p> <p>নাম : জ্যোৎস্না গায়ের স্বামীর নাম: দেবদত্ত গায়ের বাড়ির নং : n0024 বয়স : 38 লিঙ্গ : মহিলা</p> <p>KCT2095677</p> <p>ফটো উপলব্ধ</p> | <p>29</p> <p>নাম : সুমিত্রা গায়ের স্বামীর নাম: শংকর গায়ের বাড়ির নং : n0024 বয়স : 53 লিঙ্গ : মহিলা</p> <p>WB/18/110/099277</p> <p>ফটো উপলব্ধ</p> | <p>30</p> <p>নাম : শংকর গায়ের পিতার নাম: নিতাই গায়ের বাড়ির নং : n0024 বয়স : 57 লিঙ্গ : পুরুষ</p> <p>WB/18/110/099290</p> <p>ফটো উপলব্ধ</p> |

বিধানসভা নির্বাচনক্ষেত্রের নং, নাম : 146-বিষ্ণুপুর
ভাগ নং, নাম : 1-দক্ষিণ বাগী পশ্চিম পাড়া

| | | | | | | | | |
|---|------------------|------------|--|------------------|------------|--|------------------|------------|
| 31 | WB/18/110/099276 | ফটো উপলব্ধ | 32 | KCT1900398 | ফটো উপলব্ধ | 33 | WB/18/110/099420 | ফটো উপলব্ধ |
| নাম : যমুনা গায়েন স্বামীর নাম: নিতাই গায়েন বাড়ির নং : n0024 বয়স : 80 লিঙ্গ : মহিলা | | | নাম : লক্ষী গায়েন স্বামীর নাম: অনূপ গায়েন বাড়ির নং : n0024 বয়স : 43 লিঙ্গ : মহিলা | | | নাম : অনূপ গায়েন পিতার নাম: দুধকুমার গায়েন বাড়ির নং : n0024 বয়স : 61 লিঙ্গ : পুরুষ | | |
| 34 | UBL2600484 | ফটো উপলব্ধ | 35 | WB/18/110/099473 | ফটো উপলব্ধ | 36 | KCT2095727 | ফটো উপলব্ধ |
| নাম : কালিদাসী গায়েন স্বামীর নাম: প্রদীপ গায়েন বাড়ির নং : n0024 বয়স : 58 লিঙ্গ : মহিলা | | | নাম : প্রদীপ গায়েন পিতার নাম: দুধকুমার গায়েন বাড়ির নং : n0024 বয়স : 65 লিঙ্গ : পুরুষ | | | নাম : সুপ্রিয়া গায়েন স্বামীর নাম: জীবন গায়েন বাড়ির নং : n0005 বয়স : 38 লিঙ্গ : মহিলা | | |
| 37 | KCT1055417 | ফটো উপলব্ধ | 38 | UBL1855956 | ফটো উপলব্ধ | 39 | KCT1053990 | ফটো উপলব্ধ |
| নাম : সুলেখা গায়েন স্বামীর নাম: শিব গায়েন বাড়ির নং : n0005 বয়স : 45 লিঙ্গ : মহিলা | | | নাম : শুভজিৎ গায়েন পিতার নাম: ভীম গায়েন বাড়ির নং : n0005 বয়স : 30 লিঙ্গ : পুরুষ | | | নাম : শিপ্রা গায়েন স্বামীর নাম: ভীম গায়েন বাড়ির নং : n0005 বয়স : 52 লিঙ্গ : মহিলা | | |
| 40 | WB/18/110/099382 | ফটো উপলব্ধ | 41 | UBL1959824 | ফটো উপলব্ধ | 42 | KCT2178697 | ফটো উপলব্ধ |
| নাম : ভীম গায়েন পিতার নাম: দুর্লভ গায়েন বাড়ির নং : n0005 বয়স : 53 লিঙ্গ : পুরুষ | | | নাম : গুন্না গায়েন স্বামীর নাম: রবীন গায়েন বাড়ির নং : n0047 বয়স : 28 লিঙ্গ : মহিলা | | | নাম : গোষ্ঠ বিহারী গায়েন পিতার নাম: ভবতারন গায়েন বাড়ির নং : n0024 বয়স : 61 লিঙ্গ : পুরুষ | | |
| 43 | UBL2101319 | ফটো উপলব্ধ | 44 | UBL2101301 | ফটো উপলব্ধ | 45 | UBL1584135 | ফটো উপলব্ধ |
| নাম : সুব্রত গায়েন পিতার নাম: ভীম গায়েন বাড়ির নং : n0118 বয়স : 27 লিঙ্গ : পুরুষ | | | নাম : সুভাষ গায়েন পিতার নাম: বাদল গায়েন বাড়ির নং : n0117 বয়স : 26 লিঙ্গ : পুরুষ | | | নাম : লিপিকা গায়েন পিতার নাম: লক্ষন গায়েন বাড়ির নং : 47 বয়স : 31 লিঙ্গ : মহিলা | | |
| 46 | UBL2032837 | ফটো উপলব্ধ | 47 | UBL1959840 | ফটো উপলব্ধ | 48 | UBL1545961 | ফটো উপলব্ধ |
| নাম : শর্মিষ্ঠা দে পিতার নাম: বিপ্লব দে বাড়ির নং : n0047 বয়স : 27 লিঙ্গ : মহিলা | | | নাম : দীপঙ্কর গায়েন পিতার নাম: কৃষ্ণ পদ গায়েন বাড়ির নং : n0024 বয়স : 28 লিঙ্গ : পুরুষ | | | নাম : অর্পণা গায়েন স্বামীর নাম: শোভনদেব গায়েন বাড়ির নং : n0126 বয়স : 31 লিঙ্গ : মহিলা | | |
| 49 | UBL2221786 | ফটো উপলব্ধ | 50 | UBL2223733 | ফটো উপলব্ধ | 51 | UBL2231389 | ফটো উপলব্ধ |
| নাম : পূর্ণিমা গায়েন স্বামীর নাম: শুভজিৎ গায়েন বাড়ির নং : এন0005 বয়স : 26 লিঙ্গ : মহিলা | | | নাম : সত্যজিৎ গায়েন পিতার নাম: সিদ্ধার্থ গায়েন বাড়ির নং : এন00 বয়স : 25 লিঙ্গ : পুরুষ | | | নাম : কর্তিক চন্দ্র গায়েন পিতার নাম: গোষ্ঠা বিহারী গায়েন বাড়ির নং : এন0024 বয়স : 25 লিঙ্গ : পুরুষ | | |
| 52 | WB/18/110/099038 | ফটো উপলব্ধ | 53 | WB/18/110/099421 | ফটো উপলব্ধ | 54 | KCT2095750 | ফটো উপলব্ধ |
| নাম : পারুল গায়েন স্বামীর নাম: দুধকুমার গায়েন বাড়ির নং : n0024 বয়স : 51 লিঙ্গ : মহিলা | | | নাম : সিদ্ধার্থ গায়েন পিতার নাম: নিতাই গায়েন বাড়ির নং : n0024 বয়স : 49 লিঙ্গ : পুরুষ | | | নাম : দেবদত্ত গায়েন পিতার নাম: নিতাই গায়েন বাড়ির নং : n0024 বয়স : 42 লিঙ্গ : পুরুষ | | |
| 55 | UBL2646107 | ফটো উপলব্ধ | 56 | UBL2797520 | ফটো উপলব্ধ | 57 | UBL1732361 | ফটো উপলব্ধ |
| নাম : গোরচাঁদ গায়েন পিতার নাম: শঙ্কর গায়েন বাড়ির নং : এন0024 বয়স : 24 লিঙ্গ : পুরুষ | | | নাম : জিৎ গায়েন পিতার নাম: অনূপ গায়েন বাড়ির নং : এন0024 বয়স : 20 লিঙ্গ : পুরুষ | | | নাম : মধুমিতা গায়েন(নঙ্কর) স্বামীর নাম: বিমল গায়েন বাড়ির নং : n0124 বয়স : 31 লিঙ্গ : মহিলা | | |
| 58 | UBL2032795 | ফটো উপলব্ধ | 59 | UBL2032787 | ফটো উপলব্ধ | 60 | KCT1899400 | ফটো উপলব্ধ |
| নাম : ছবিরানী গোস্বামী চক্রবর্তী স্বামীর নাম: অরুণ চক্রবর্তী বাড়ির নং : n0103 বয়স : 48 লিঙ্গ : মহিলা | | | নাম : অরুণ চক্রবর্তী পিতার নাম: গোকুল চক্রবর্তী বাড়ির নং : n0102 বয়স : 53 লিঙ্গ : পুরুষ | | | নাম : বরুণ চৌধুরী মায়ের নাম: আশারানী চৌধুরী বাড়ির নং : এন0000 বয়স : 48 লিঙ্গ : পুরুষ | | |

বিধানসভা নির্বাচনক্ষেত্রের নং, নাম : 146-বিষ্ণুপুর
ভাগ নং, নাম : 1-দক্ষিণ বাগী পশ্চিম পাড়া

| | | | |
|----|------------------|------------|---|
| 61 | KCT2095693 | ফটো উপলব্ধ | নাম : তপন কুমার চৌধুরী পিতার নাম: সুকুমার চৌধুরী বাড়ির নং : n0054 বয়স : 56 লিঙ্গ : পুরুষ |
| 62 | UBL2238699 | ফটো উপলব্ধ | নাম : সৈকত চৌধুরী পিতার নাম: বরুণ চৌধুরী বাড়ির নং : এন0000 বয়স : 25 লিঙ্গ : পুরুষ |
| 63 | UBL2787299 | ফটো উপলব্ধ | নাম : রুমা চৌধুরী পিতার নাম: বরুণ চৌধুরী বাড়ির নং : এন0000 বয়স : 20 লিঙ্গ : মহিলা |
| 64 | UBL1584127 | ফটো উপলব্ধ | নাম : প্রিয়াঙ্কা চৌধুরী স্বামীর নাম: তপন চৌধুরী বাড়ির নং : n0054 বয়স : 38 লিঙ্গ : মহিলা |
| 65 | UBL2772036 | ফটো উপলব্ধ | নাম : তন্ময় চৌধুরী পিতার নাম: তপন চৌধুরী বাড়ির নং : এন0054 বয়স : 20 লিঙ্গ : পুরুষ |
| 66 | KCT2095560 | ফটো উপলব্ধ | নাম : প্রতিমা চৌধুরী স্বামীর নাম: বরুণ চৌধুরী বাড়ির নং : n0123 বয়স : 42 লিঙ্গ : মহিলা |
| 67 | UBL2312445 | ফটো উপলব্ধ | নাম : শ্যামুয়েল সরকার পিতার নাম: সন্তোষ সরকার বাড়ির নং : n0018 বয়স : 53 লিঙ্গ : পুরুষ |
| 68 | UBL2032753 | ফটো উপলব্ধ | নাম : দানিয়েল সরকার পিতার নাম: শ্যামুয়েল সরকার বাড়ির নং : n0018 বয়স : 27 লিঙ্গ : পুরুষ |
| 69 | WB/18/110/099221 | ফটো উপলব্ধ | নাম : রঞ্জনা ডিক্রুস স্বামীর নাম: রবার্ট ডিক্রুস বাড়ির নং : n0018 বয়স : 55 লিঙ্গ : মহিলা |
| 70 | WB/18/110/099039 | ফটো উপলব্ধ | নাম : রবার্ট ডিক্রুস পিতার নাম: মাইকেল ডিক্রুস বাড়ির নং : n0018 বয়স : 61 লিঙ্গ : পুরুষ |
| 71 | WB/17/118/330154 | ফটো উপলব্ধ | নাম : বুলা তমার স্বামীর নাম: গঙ্গারাম তমার বাড়ির নং : n0104 বয়স : 44 লিঙ্গ : মহিলা |
| 72 | UBL2768422 | ফটো উপলব্ধ | নাম : ঋতু তমার স্বামীর নাম: বুলা তমার বাড়ির নং : এন0104 বয়স : 20 লিঙ্গ : মহিলা |
| 73 | UBL2101277 | ফটো উপলব্ধ | নাম : মহুয়া দলুই স্বামীর নাম: সমীর দলুই বাড়ির নং : n0114 বয়স : 33 লিঙ্গ : মহিলা |
| 74 | UBL2632149 | ফটো উপলব্ধ | নাম : সমীর দলুই পিতার নাম: মিলন দলুই বাড়ির নং : এন0114 বয়স : 36 লিঙ্গ : পুরুষ |
| 75 | UBL2661619 | ফটো উপলব্ধ | নাম : অরুণ দাস পিতার নাম: প্রকাশ দাস বাড়ির নং : এন000 বয়স : 21 লিঙ্গ : পুরুষ |
| 76 | KCT2095701 | ফটো উপলব্ধ | নাম : রাজু দাস পিতার নাম: মনোরঞ্জন দাস বাড়ির নং : n0055 বয়স : 38 লিঙ্গ : পুরুষ |
| 77 | UBL2752673 | ফটো উপলব্ধ | নাম : অঞ্জলী দাস স্বামীর নাম: রাজু দাস বাড়ির নং : এন0055 বয়স : 32 লিঙ্গ : মহিলা |
| 78 | WB/18/110/099625 | ফটো উপলব্ধ | নাম : ইলা দাস স্বামীর নাম: গোপাল দাস বাড়ির নং : n0050 বয়স : 54 লিঙ্গ : মহিলা |
| 79 | KCT2095834 | ফটো উপলব্ধ | নাম : সীমা দত্ত পিতার নাম: সন্টু দত্ত বাড়ির নং : n0049 বয়স : 38 লিঙ্গ : মহিলা |
| 80 | WB/18/110/099327 | ফটো উপলব্ধ | নাম : শেফালী দত্ত স্বামীর নাম: সন্টু দত্ত বাড়ির নং : n0049 বয়স : 58 লিঙ্গ : মহিলা |
| 81 | UBL1584234 | ফটো উপলব্ধ | নাম : প্রশান্ত সরকার পিতার নাম: সুনীল সরকার বাড়ির নং : n0049 বয়স : 40 লিঙ্গ : পুরুষ |
| 82 | KCT1054758 | ফটো উপলব্ধ | নাম : বর্না সরকার স্বামীর নাম: সুনীল সরকার বাড়ির নং : n0049 বয়স : 61 লিঙ্গ : মহিলা |
| 83 | UBL1798156 | ফটো উপলব্ধ | নাম : শুকাস দাস পিতার নাম: মনোরঞ্জন দাস বাড়ির নং : n0049 বয়স : 32 লিঙ্গ : পুরুষ |
| 84 | UBL1732114 | ফটো উপলব্ধ | নাম : মনোরঞ্জন দাস পিতার নাম: গৌর দাস বাড়ির নং : n0049 বয়স : 64 লিঙ্গ : পুরুষ |
| 85 | UBL2226553 | ফটো উপলব্ধ | নাম : চৈতালী দাস স্বামীর নাম: নীতেন দাস বাড়ির নং : এন00৫০ বয়স : 30 লিঙ্গ : মহিলা |
| 86 | UBL2641074 | ফটো উপলব্ধ | নাম : প্রকাশ দাস অন্যান্য: আল্পনা দাস বাড়ির নং : এন000 বয়স : 48 লিঙ্গ : পুরুষ |
| 87 | UBL2641082 | ফটো উপলব্ধ | নাম : আল্পনা দাস স্বামীর নাম: প্রকাশ দাস বাড়ির নং : এন00 বয়স : 44 লিঙ্গ : মহিলা |
| 88 | ARN1094242 | ফটো উপলব্ধ | নাম : জয়ন্তী দাস স্বামীর নাম: সঞ্জয় দাস বাড়ির নং : n0094 বয়স : 36 লিঙ্গ : মহিলা |
| 89 | UBL2032811 | ফটো উপলব্ধ | নাম : বিকাশ দাস পিতার নাম: মনোরঞ্জন দাস বাড়ির নং : n0049 বয়স : 27 লিঙ্গ : পুরুষ |
| 90 | UBL1466317 | ফটো উপলব্ধ | নাম : সঞ্জয় দাস পিতার নাম: বিকাশ দাস বাড়ির নং : n0094 বয়স : 45 লিঙ্গ : পুরুষ |

বিধানসভা নির্বাচনক্ষেত্রের নং, নাম : 146-বিষ্ণুপুর
ভাগ নং, নাম : 1-দক্ষিণ বাগী পশ্চিম পাড়া

| | | | | | | | | | | | |
|-----|------------------|--|------------|-----|------------|---|------------|-----|------------|--|------------|
| 91 | UBL2781771 | নাম : প্রতীক দাস পিতার নাম: সঞ্জয় দাস বাড়ির নং : এন0094 বয়স : 25 লিঙ্গ : পুরুষ | ফটো উপলব্ধ | 92 | UBL2652212 | নাম : রাজু বাসফোর পিতার নাম: লক্ষন বাসফোর বাড়ির নং : n0049 বয়স : 63 লিঙ্গ : পুরুষ | ফটো উপলব্ধ | 93 | KCT2360188 | নাম : নীতেন দাস পিতার নাম: গোপাল দাস বাড়ির নং : n0050 বয়স : 41 লিঙ্গ : পুরুষ | ফটো উপলব্ধ |
| 94 | KCT1900950 | নাম : শম্ভু দত্ত পিতার নাম: সনু দত্ত বাড়ির নং : n0049 বয়স : 39 লিঙ্গ : পুরুষ | ফটো উপলব্ধ | 95 | UBL2494839 | নাম : সুপর্ণা দাস স্বামীর নাম: সঞ্জয় দাস বাড়ির নং : এন00 বয়স : 32 লিঙ্গ : মহিলা | ফটো উপলব্ধ | 96 | UBL2495281 | নাম : ভারতী দাস স্বামীর নাম: শম্ভু দাস বাড়ির নং : এন00 বয়স : 41 লিঙ্গ : মহিলা | ফটো উপলব্ধ |
| 97 | UBL2802635 | নাম : শুভ দাস মায়ের নাম: ভারতী দাস বাড়ির নং : 00 বয়স : 22 লিঙ্গ : পুরুষ | ফটো উপলব্ধ | 98 | UBL2724821 | নাম : তপসা বাসফোর স্বামীর নাম: রাজু বাসফোর বাড়ির নং : n0049 বয়স : 56 লিঙ্গ : মহিলা | ফটো উপলব্ধ | 99 | UBL2495315 | নাম : সুসিতা দাস সামন্ত স্বামীর নাম: রাজু দাস বাড়ির নং : 44 বয়স : 29 লিঙ্গ : মহিলা | ফটো উপলব্ধ |
| 100 | UBL1959931 | নাম : রীনা দে স্বামীর নাম: পাঁচু গোপাল দে বাড়ির নং : n0072 বয়স : 54 লিঙ্গ : মহিলা | ফটো উপলব্ধ | 101 | UBL1855931 | নাম : সঞ্জয় দে পিতার নাম: পাঁচু গোপাল দে বাড়ির নং : n0072 বয়স : 32 লিঙ্গ : পুরুষ | ফটো উপলব্ধ | 102 | UBL1732189 | নাম : পাঁচু গোপাল দে পিতার নাম: প্রাণ কুম্ভ দে বাড়ির নং : n0072 বয়স : 58 লিঙ্গ : পুরুষ | ফটো উপলব্ধ |
| 103 | UBL1235092 | নাম : দীপঙ্কর দে পিতার নাম: বিমল দে বাড়ির নং : n0013 বয়স : 35 লিঙ্গ : পুরুষ | ফটো উপলব্ধ | 104 | KCT2095800 | নাম : বিধান দে পিতার নাম: বিমল দে বাড়ির নং : n0013 বয়স : 42 লিঙ্গ : পুরুষ | ফটো উপলব্ধ | 105 | KCT1053222 | নাম : শঙ্কর দে পিতার নাম: বিমল দে বাড়ির নং : n0013 বয়স : 48 লিঙ্গ : পুরুষ | ফটো উপলব্ধ |
| 106 | WB/18/110/099105 | নাম : গীতা দে স্বামীর নাম: বিমল দে বাড়ির নং : n0013 বয়স : 66 লিঙ্গ : মহিলা | ফটো উপলব্ধ | 107 | KKC2866150 | নাম : রুমা দে স্বামীর নাম: বিধান দে বাড়ির নং : n0095 বয়স : 41 লিঙ্গ : মহিলা | ফটো উপলব্ধ | 108 | UBL2737203 | নাম : বৃন্দা দে স্বামীর নাম: সঞ্জয় দে বাড়ির নং : এন0072 বয়স : 24 লিঙ্গ : মহিলা | ফটো উপলব্ধ |
| 109 | UBL2494847 | নাম : অপর্ণা নস্কর পিতার নাম: রবিন নস্কর বাড়ির নং : 31 বয়স : 23 লিঙ্গ : মহিলা | ফটো উপলব্ধ | 110 | UBL2312338 | নাম : সোমা নস্কর স্বামীর নাম: খগেন নস্কর বাড়ির নং : n0051 বয়স : 73 লিঙ্গ : মহিলা | ফটো উপলব্ধ | 111 | KCT1782317 | নাম : ফুলমণি নস্কর স্বামীর নাম: রঞ্জন কুমার নস্কর বাড়ির নং : n0004 বয়স : 45 লিঙ্গ : মহিলা | ফটো উপলব্ধ |
| 112 | KCT2095610 | নাম : রীতা নস্কর স্বামীর নাম: রাজু নস্কর বাড়ির নং : 28 বয়স : 41 লিঙ্গ : মহিলা | ফটো উপলব্ধ | 113 | UBL2494771 | নাম : বিপাশা নস্কর পিতার নাম: নিতাই নস্কর বাড়ির নং : 40 বয়স : 23 লিঙ্গ : মহিলা | ফটো উপলব্ধ | 114 | UBL1732155 | নাম : সুদীপ নস্কর পিতার নাম: সন্ন্যাসী নস্কর বাড়ির নং : n0070 বয়স : 30 লিঙ্গ : পুরুষ | ফটো উপলব্ধ |
| 115 | UBL1235100 | নাম : কৌশিক নস্কর পিতার নাম: নিমাই চন্দ্র নস্কর বাড়ির নং : n0040 বয়স : 36 লিঙ্গ : পুরুষ | ফটো উপলব্ধ | 116 | KCT1054097 | নাম : অনিমা নস্কর স্বামীর নাম: নিতাই নস্কর বাড়ির নং : n0040 বয়স : 51 লিঙ্গ : মহিলা | ফটো উপলব্ধ | 117 | UBL2495356 | নাম : সৌরভ নস্কর পিতার নাম: রঞ্জন কুমার নস্কর বাড়ির নং : 4 বয়স : 23 লিঙ্গ : পুরুষ | ফটো উপলব্ধ |
| 118 | WB/18/110/099492 | নাম : মাধুরী নস্কর স্বামীর নাম: নিমাই নস্কর বাড়ির নং : n0040 বয়স : 57 লিঙ্গ : মহিলা | ফটো উপলব্ধ | 119 | KCT1052364 | নাম : তপনকুমার নস্কর পিতার নাম: কিশোরীমোহন নস্কর বাড়ির নং : n0036 বয়স : 45 লিঙ্গ : পুরুষ | ফটো উপলব্ধ | 120 | UBL2471076 | নাম : মায়ী সামন্ত স্বামীর নাম: হরিপদ সামন্ত বাড়ির নং : n0031 বয়স : 49 লিঙ্গ : মহিলা | ফটো উপলব্ধ |

| | | | | | |
|---|------------------|--|------------------|--|------------------|
| 121 নাম : নিমাই নস্কর পিতার নাম: পালান নস্কর বাড়ির নং : n0040 বয়স : 68 লিঙ্গ : পুরুষ ফটো উপলব্ধ | WB/18/110/099331 | 122 নাম : বৃহস্পতি নস্কর স্বামীর নাম: কিশোর নস্কর বাড়ির নং : n0039 বয়স : 36 লিঙ্গ : মহিলা ফটো উপলব্ধ | UBL1235209 | 123 নাম : স্বপন নস্কর পিতার নাম: কিশোরী নস্কর বাড়ির নং : n0036 বয়স : 51 লিঙ্গ : পুরুষ ফটো উপলব্ধ | UBL2471084 |
| 124 নাম : শেখর নস্কর পিতার নাম: সুফল নস্কর বাড়ির নং : এন0004 বয়স : 26 লিঙ্গ : পুরুষ ফটো উপলব্ধ | UBL2646404 | 125 নাম : মৌমিতা নস্কর স্বামীর নাম: প্রবীর নস্কর বাড়ির নং : এন0038 বয়স : 31 লিঙ্গ : মহিলা ফটো উপলব্ধ | UBL2631828 | 126 নাম : দুধকুমার নস্কর পিতার নাম: পুলিন নস্কর বাড়ির নং : n0039 বয়স : 49 লিঙ্গ : পুরুষ ফটো উপলব্ধ | KCT1054436 |
| 127 নাম : শিউলি নস্কর পিতার নাম: দুধকুমার নস্কর বাড়ির নং : এন0039 বয়স : 21 লিঙ্গ : মহিলা ফটো উপলব্ধ | UBL2661403 | 128 নাম : রঞ্জনা নস্কর স্বামীর নাম: টিকু নস্কর বাড়ির নং : এন0031 বয়স : 24 লিঙ্গ : মহিলা ফটো উপলব্ধ | UBL2632214 | 129 নাম : গৌরী নস্কর স্বামীর নাম: সুকুমার নস্কর বাড়ির নং : n0039 বয়স : 45 লিঙ্গ : মহিলা ফটো উপলব্ধ | KCT2095768 |
| 130 নাম : সুকুমার নস্কর পিতার নাম: পুলিন নস্কর বাড়ির নং : n0039 বয়স : 52 লিঙ্গ : পুরুষ ফটো উপলব্ধ | WB/18/110/099641 | 131 নাম : দীপঙ্কর নস্কর পিতার নাম: হারান নস্কর বাড়ির নং : n0039 বয়স : 33 লিঙ্গ : পুরুষ ফটো উপলব্ধ | UBL1584242 | 132 নাম : মমতা নস্কর স্বামীর নাম: হারান নস্কর বাড়ির নং : n0039 বয়স : 53 লিঙ্গ : মহিলা ফটো উপলব্ধ | WB/18/110/099722 |
| 133 নাম : হারান নস্কর পিতার নাম: পুলিন নস্কর বাড়ির নং : n0039 বয়স : 56 লিঙ্গ : পুরুষ ফটো উপলব্ধ | WB/18/110/099678 | 134 নাম : প্রবীর নস্কর পিতার নাম: ননীলাল নস্কর বাড়ির নং : n0038 বয়স : 37 লিঙ্গ : পুরুষ ফটো উপলব্ধ | KCT2360196 | 135 নাম : মঙ্গলা নস্কর স্বামীর নাম: ননীলাল নস্কর বাড়ির নং : n0038 বয়স : 72 লিঙ্গ : মহিলা ফটো উপলব্ধ | UBL2265726 |
| 136 নাম : শকুন্তলা নস্কর (সরদার) স্বামীর নাম: নরেন্দ্রনাথ নস্কর বাড়ির নং : n0038 বয়স : 39 লিঙ্গ : মহিলা ফটো উপলব্ধ | UBL1855915 | 137 নাম : নরেন্দ্রনাথ নস্কর পিতার নাম: লক্ষীকান্ত নস্কর বাড়ির নং : n0038 বয়স : 40 লিঙ্গ : পুরুষ ফটো উপলব্ধ | KCT2289163 | 138 নাম : চৈতালী নস্কর স্বামীর নাম: কার্তিক নস্কর বাড়ির নং : n0038 বয়স : 43 লিঙ্গ : মহিলা ফটো উপলব্ধ | KCT1782283 |
| 139 নাম : কার্তিক নস্কর পিতার নাম: লক্ষীকান্ত নস্কর বাড়ির নং : n0038 বয়স : 49 লিঙ্গ : পুরুষ ফটো উপলব্ধ | WB/18/110/099642 | 140 নাম : রাজু নস্কর পিতার নাম: শিবু নস্কর বাড়ির নং : n0028 বয়স : 49 লিঙ্গ : পুরুষ ফটো উপলব্ধ | UBL2641413 | 141 নাম : পারুল নস্কর স্বামীর নাম: শিবু নস্কর বাড়ির নং : n0028 বয়স : 65 লিঙ্গ : মহিলা ফটো উপলব্ধ | WB/18/110/099753 |
| 142 নাম : শিবু নস্কর পিতার নাম: নিরঞ্জন নস্কর বাড়ির নং : n0028 বয়স : 73 লিঙ্গ : পুরুষ ফটো উপলব্ধ | WB/18/110/099752 | 143 নাম : সুফল নস্কর পিতার নাম: শ্যামাচরন নস্কর বাড়ির নং : n0004 বয়স : 57 লিঙ্গ : পুরুষ ফটো উপলব্ধ | WB/18/110/099411 | 144 নাম : রঞ্জন নস্কর পিতার নাম: শ্যামাচরন নস্কর বাড়ির নং : n0004 বয়স : 60 লিঙ্গ : পুরুষ ফটো উপলব্ধ | WB/18/110/099259 |
| 145 নাম : সুন্দর নস্কর পিতার নাম: শ্যামাচরন নস্কর বাড়ির নং : n0004 বয়স : 64 লিঙ্গ : পুরুষ ফটো উপলব্ধ | WB/18/110/099602 | 146 নাম : সুব্রত নস্কর পিতার নাম: সন্ন্যাসী নস্কর বাড়ির নং : n0004 বয়স : 37 লিঙ্গ : পুরুষ ফটো উপলব্ধ | KCT2360253 | 147 নাম : কানন নস্কর স্বামীর নাম: সন্ন্যাসী নস্কর বাড়ির নং : n0004 বয়স : 59 লিঙ্গ : মহিলা ফটো উপলব্ধ | WB/18/110/099517 |
| 148 নাম : সন্ন্যাসী নস্কর পিতার নাম: শ্যামাচরন নস্কর বাড়ির নং : n0004 বয়স : 68 লিঙ্গ : পুরুষ ফটো উপলব্ধ | WB/18/110/099254 | 149 নাম : কালাীবালা মন্ডল (নস্কর) স্বামীর নাম: সঞ্জয় কুমার মন্ডল বাড়ির নং : এন0004 বয়স : 42 লিঙ্গ : মহিলা ফটো উপলব্ধ | KCT1782309 | 150 নাম : অতীক নস্কর পিতার নাম: রঞ্জন কুমার নস্কর বাড়ির নং : এন0004 বয়স : 20 লিঙ্গ : পুরুষ ফটো উপলব্ধ | UBL2770162 |

| | | | | | |
|--|--------------------------------|--|--------------------------------|---|--------------------------------|
| 151 নাম : শুরা বিশ্বাস স্বামীর নাম: সঞ্জীব বিশ্বাস বাড়ির নং : n0028 বয়স : 38 লিঙ্গ : মহিলা | UBL1235225 ফটো উপলব্ধ | 152 নাম : সন্ধ্যা নস্কর স্বামীর নাম: কিশোরী নস্কর বাড়ির নং : n0036 বয়স : 74 লিঙ্গ : মহিলা | WB/18/110/099592 ফটো উপলব্ধ | 153 নাম : লক্ষীকান্ত নস্কর পিতার নাম: কাঙ্গাল নস্কর বাড়ির নং : n0038 বয়স : 81 লিঙ্গ : পুরুষ | WB/18/110/099595 ফটো উপলব্ধ |
| 154 নাম : প্রমীলা নস্কর স্বামীর নাম: লক্ষীকান্ত নস্কর বাড়ির নং : n0038 বয়স : 68 লিঙ্গ : মহিলা | WB/18/110/099818 ফটো উপলব্ধ | 155 নাম : নমিতা হালদার স্বামীর নাম: মৃত্যুঞ্জয় হালদার বাড়ির নং : n0051 বয়স : 57 লিঙ্গ : মহিলা | WB/18/110/099696 ফটো উপলব্ধ | 156 নাম : মৃত্যুঞ্জয় হালদার পিতার নাম: রতিকান্ত হালদার বাড়ির নং : n0051 বয়স : 63 লিঙ্গ : পুরুষ | KCT1053982 ফটো উপলব্ধ |
| 157 নাম : নিতাই নস্কর পিতার নাম: পালান নস্কর বাড়ির নং : n0040 বয়স : 52 লিঙ্গ : পুরুষ | WB/18/110/099499 ফটো উপলব্ধ | 158 নাম : সন্ন্যাসী নস্কর পিতার নাম: কাঙ্গাল নস্কর বাড়ির নং : n0038 বয়স : 68 লিঙ্গ : পুরুষ | WB/18/110/099237 ফটো উপলব্ধ | 159 নাম : রেখা নস্কর(মণ্ডল) স্বামীর নাম: সুদীপ নস্কর বাড়ির নং : n0070 বয়স : 27 লিঙ্গ : মহিলা | UBL2032829 ফটো উপলব্ধ |
| 160 নাম : লক্ষী নস্কর স্বামীর নাম: সন্ন্যাসী নস্কর বাড়ির নং : n0038 বয়স : 61 লিঙ্গ : মহিলা | WB/18/110/099388 ফটো উপলব্ধ | 161 নাম : কুনাল নস্কর পিতার নাম: নিমাই চন্দ্র নস্কর বাড়ির নং : n0040 বয়স : 28 লিঙ্গ : পুরুষ | UBL2032779 ফটো উপলব্ধ | 162 নাম : টিকু নস্কর পিতার নাম: রবীন নস্কর বাড়ির নং : n0031 বয়স : 28 লিঙ্গ : পুরুষ | UBL2014462 ফটো উপলব্ধ |
| 163 নাম : মিনা নস্কর স্বামীর নাম: দুর্গোধন নস্কর বাড়ির নং : n0039 বয়স : 52 লিঙ্গ : মহিলা | UBL1959964 ফটো উপলব্ধ | 164 নাম : রবীন নস্কর পিতার নাম: সুকুমার নস্কর বাড়ির নং : n0031 বয়স : 52 লিঙ্গ : পুরুষ | UBL1959816 ফটো উপলব্ধ | 165 নাম : লক্ষী নস্কর স্বামীর নাম: রবীন নস্কর বাড়ির নং : n0031 বয়স : 48 লিঙ্গ : মহিলা | UBL1959808 ফটো উপলব্ধ |
| 166 নাম : শচীরানী নস্কর স্বামীর নাম: তপন নস্কর বাড়ির নং : এন00 বয়স : 44 লিঙ্গ : মহিলা | KCT2289569 ফটো উপলব্ধ | 167 নাম : রাখী নস্কর স্বামীর নাম: স্বপন নস্কর বাড়ির নং : n0036 বয়স : 36 লিঙ্গ : মহিলা | KCT2360212 ফটো উপলব্ধ | 168 নাম : সবিতা নস্কর স্বামীর নাম: দুধকুমার নস্কর বাড়ির নং : n0039 বয়স : 43 লিঙ্গ : মহিলা | KCT1557495 ফটো উপলব্ধ |
| 169 নাম : চন্দনা মনডল স্বামীর নাম: জয়দেব মনডল বাড়ির নং : n0038 বয়স : 50 লিঙ্গ : মহিলা | KCT1900430 ফটো উপলব্ধ | 170 নাম : কিশোর নস্কর পিতার নাম: দুর্গোধন নস্কর বাড়ির নং : n0039 বয়স : 38 লিঙ্গ : পুরুষ | UBL1235274 ফটো উপলব্ধ | 171 নাম : ভাস্কর হালদার পিতার নাম: মৃত্যুঞ্জয় হালদার বাড়ির নং : এন0051 বয়স : 25 লিঙ্গ : পুরুষ | UBL2221778 ফটো উপলব্ধ |
| 172 নাম : সজল নস্কর পিতার নাম: কতিক নস্কর বাড়ির নং : এন0038 বয়স : 25 লিঙ্গ : পুরুষ | UBL2221760 ফটো উপলব্ধ | 173 নাম : মামি প মনডল মায়ের নাম: জয়দেব মনডল বাড়ির নং : এন000৮ বয়স : 25 লিঙ্গ : মহিলা | UBL2226579 ফটো উপলব্ধ | 174 নাম : কাকলী পণ্ডিত স্বামীর নাম: দীনেশ পণ্ডিত বাড়ির নং : এন00 বয়স : 26 লিঙ্গ : মহিলা | UBL2223725 ফটো উপলব্ধ |
| 175 নাম : তাপস পন্ডিত পিতার নাম: কৃষ্ণ পন্ডিত বাড়ির নং : n0015 বয়স : 35 লিঙ্গ : পুরুষ | UBL1235027 ফটো উপলব্ধ | 176 নাম : চুমকি পণ্ডিত স্বামীর নাম: গৌরাজ পণ্ডিত বাড়ির নং : এন0015 বয়স : 29 লিঙ্গ : মহিলা | UBL1873819 ফটো উপলব্ধ | 177 নাম : বিজলী পণ্ডিত স্বামীর নাম: রামপ্রসাদ পণ্ডিত বাড়ির নং : n0012 বয়স : 51 লিঙ্গ : মহিলা | UBL2650596 ফটো উপলব্ধ |
| 178 নাম : নিবেদিতা পণ্ডিত স্বামীর নাম: সোমনাথ পণ্ডিত বাড়ির নং : এন00261 বয়স : 31 লিঙ্গ : মহিলা | UBL1599406 ফটো উপলব্ধ | 179 নাম : বরুণ পণ্ডিত পিতার নাম: গোপাল পণ্ডিত বাড়ির নং : 14 বয়স : 23 লিঙ্গ : পুরুষ | UBL2495299 ফটো উপলব্ধ | 180 নাম : মৌমিতা পণ্ডিত স্বামীর নাম: বিজয় পণ্ডিত বাড়ির নং : 12 বয়স : 28 লিঙ্গ : মহিলা | UBL2495273 ফটো উপলব্ধ |

| | | | | | |
|--|------------------|--|------------------|---|------------------|
| 181 নাম : কানন পণ্ডিত পিতার নাম: নুটুবিহারী পণ্ডিত বাড়ির নং : n0014 বয়স : 66 লিঙ্গ : মহিলা | WB/18/110/099590 | 182 নাম : বিজয় পন্ডিত পিতার নাম: বিজলী পন্ডিত বাড়ির নং : n0012 বয়স : 33 লিঙ্গ : পুরুষ | UBL1584333 | 183 নাম : সুসীতা পন্ডিত স্বামীর নাম: উত্তম পন্ডিত বাড়ির নং : n0012 বয়স : 34 লিঙ্গ : মহিলা | UBL1855907 |
| 184 নাম : উত্তম পন্ডিত পিতার নাম: শ্রীমন্ত পন্ডিত বাড়ির নং : n0012 বয়স : 36 লিঙ্গ : পুরুষ | UBL1584309 | 185 নাম : কমলা গায়েন স্বামীর নাম: বাদল গায়েন বাড়ির নং : n0012 বয়স : 41 লিঙ্গ : মহিলা | KCT2095743 | 186 নাম : রামপ্রসাদ পণ্ডিত পিতার নাম: কালো পণ্ডিত বাড়ির নং : n0012 বয়স : 56 লিঙ্গ : পুরুষ | WB/18/110/099121 |
| 187 নাম : শ্রীমন্ত পণ্ডিত পিতার নাম: কালো পণ্ডিত বাড়ির নং : n0012 বয়স : 61 লিঙ্গ : পুরুষ | WB/18/110/099481 | 188 নাম : মঙ্গলা পণ্ডিত স্বামীর নাম: কালো পণ্ডিত বাড়ির নং : n0012 বয়স : 76 লিঙ্গ : মহিলা | WB/18/110/099467 | 189 নাম : টিকু পন্ডিত পিতার নাম: দিবাকর পন্ডিত বাড়ির নং : n0011 বয়স : 29 লিঙ্গ : পুরুষ | UBL1855923 |
| 190 নাম : শুক্লা পণ্ডিত স্বামীর নাম: ভাস্কর পণ্ডিত বাড়ির নং : n0011 বয়স : 45 লিঙ্গ : মহিলা | UBL1732122 | 191 নাম : টুঙ্গা পণ্ডিত পিতার নাম: দিবাকর পণ্ডিত বাড়ির নং : n0011 বয়স : 33 লিঙ্গ : মহিলা | UBL1732080 | 192 নাম : দিবাকর পণ্ডিত পিতার নাম: হাজু পণ্ডিত বাড়ির নং : n0011 বয়স : 55 লিঙ্গ : পুরুষ | WB/18/110/099155 |
| 193 নাম : অভিজিত পুরকাইত পিতার নাম: গোপাল পুরকাইত বাড়ির নং : n0015 বয়স : 36 লিঙ্গ : পুরুষ | UBL1584259 | 194 নাম : শম্পা পন্ডিত স্বামীর নাম: তাপস পন্ডিত বাড়ির নং : n0015 বয়স : 31 লিঙ্গ : মহিলা | UBL1798149 | 195 নাম : দুর্বলা পণ্ডিত স্বামীর নাম: কেঠ পণ্ডিত বাড়ির নং : n0015 বয়স : 56 লিঙ্গ : মহিলা | WB/18/110/099637 |
| 196 নাম : করুনা পণ্ডিত স্বামীর নাম: শমভু পণ্ডিত বাড়ির নং : n0015 বয়স : 68 লিঙ্গ : মহিলা | WB/18/110/099635 | 197 নাম : সন্ধ্যা পন্ডিত স্বামীর নাম: গোপাল পন্ডিত বাড়ির নং : n0014 বয়স : 44 লিঙ্গ : মহিলা | KCT1557842 | 198 নাম : গোপাল পণ্ডিত পিতার নাম: নুটুবিহারী পণ্ডিত বাড়ির নং : n0014 বয়স : 50 লিঙ্গ : পুরুষ | UBL2738995 |
| 199 নাম : দীনেশ পন্ডিত পিতার নাম: দয়াল পন্ডিত বাড়ির নং : n0008 বয়স : 38 লিঙ্গ : পুরুষ | KCT2289197 | 200 নাম : গান্ধী পন্ডিত পিতার নাম: পরেশ পন্ডিত বাড়ির নং : n0008 বয়স : 39 লিঙ্গ : পুরুষ | KCT2095735 | 201 নাম : গৌতম পন্ডিত পিতার নাম: গনেশ পন্ডিত বাড়ির নং : n0008 বয়স : 35 লিঙ্গ : পুরুষ | UBL1235035 |
| 202 নাম : স্বপন কুমার পন্ডিত পিতার নাম: মঙ্গল পন্ডিত বাড়ির নং : n0008 বয়স : 43 লিঙ্গ : পুরুষ | KCT1557545 | 203 নাম : শম্পা পন্ডিত স্বামীর নাম: স্বপন কুমার পন্ডিত বাড়ির নং : n0008 বয়স : 45 লিঙ্গ : মহিলা | KCT1557859 | 204 নাম : জয়ন্তী পন্ডিত স্বামীর নাম: তপন পন্ডিত বাড়ির নং : n0008 বয়স : 39 লিঙ্গ : মহিলা | UBL1235217 |
| 205 নাম : তপন পন্ডিত পিতার নাম: রবীন্দ্র নাথ পন্ডিত বাড়ির নং : n0008 বয়স : 46 লিঙ্গ : পুরুষ | KCT1054048 | 206 নাম : সনকা পন্ডিত স্বামীর নাম: কার্তিক পন্ডিত বাড়ির নং : n0008 বয়স : 47 লিঙ্গ : মহিলা | KCT1557834 | 207 নাম : গীতা পণ্ডিত স্বামীর নাম: রবীন্দ্র পণ্ডিত বাড়ির নং : n0008 বয়স : 54 লিঙ্গ : মহিলা | WB/18/110/099674 |
| 208 নাম : কলপনা পণ্ডিত স্বামীর নাম: মঙ্গল পণ্ডিত বাড়ির নং : n0008 বয়স : 57 লিঙ্গ : মহিলা | WB/18/110/099077 | 209 নাম : মনিকা পণ্ডিত স্বামীর নাম: বিজলি পণ্ডিত বাড়ির নং : এন000 বয়স : 28 লিঙ্গ : মহিলা | UBL2257707 | 210 নাম : তিথি নন্দর স্বামীর নাম: দীপকর নন্দর বাড়ির নং : এন0039 বয়স : 27 লিঙ্গ : মহিলা | UBL2143949 |

| | | | | | | | | |
|---|------------------|------------|---|------------------|------------|---|------------------|------------|
| 211 নাম : শেফালী পণ্ডিত স্বামীর নাম: দয়াল পণ্ডিত বাড়ির নং : n0008 বয়স : 49 লিঙ্গ : মহিলা | WB/18/110/099074 | ফটো উপলব্ধ | 212 নাম : শবরী পন্ডিত(মন্ডল) স্বামীর নাম: গান্ধী পন্ডিত বাড়ির নং : n0008 বয়স : 35 লিঙ্গ : মহিলা | UBL1959980 | ফটো উপলব্ধ | 213 নাম : দেবাশীষ পন্ডিত পিতার নাম: কার্তিক পন্ডিত বাড়ির নং : n0008 বয়স : 28 লিঙ্গ : পুরুষ | UBL1959972 | ফটো উপলব্ধ |
| 214 নাম : ভাস্কর পণ্ডিত পিতার নাম: হাজু পণ্ডিত বাড়ির নং : n0011 বয়স : 48 লিঙ্গ : পুরুষ | WB/18/110/099256 | ফটো উপলব্ধ | 215 নাম : রিয়া পণ্ডিত পিতার নাম: স্বপন কুমার পণ্ডিত বাড়ির নং : 8 বয়স : 23 লিঙ্গ : মহিলা | UBL2494862 | ফটো উপলব্ধ | 216 নাম : ইন্দ্রানী পণ্ডিত স্বামীর নাম: টিকু পণ্ডিত বাড়ির নং : এন0011 বয়স : 23 লিঙ্গ : মহিলা | UBL2631851 | ফটো উপলব্ধ |
| 217 নাম : গৌরঙ্গ পন্ডিত পিতার নাম: কেষ্ট পণ্ডিত বাড়ির নং : n0015 বয়স : 31 লিঙ্গ : পুরুষ | UBL1584283 | ফটো উপলব্ধ | 218 নাম : অনিতা পণ্ডিত স্বামীর নাম: পরেশ পণ্ডিত বাড়ির নং : n0008 বয়স : 59 লিঙ্গ : মহিলা | WB/18/110/099882 | ফটো উপলব্ধ | 219 নাম : সঞ্জয় পণ্ডিত পিতার নাম: সরেশ পণ্ডিত বাড়ির নং : n0008 বয়স : 33 লিঙ্গ : পুরুষ | UBL1732106 | ফটো উপলব্ধ |
| 220 নাম : সরস্বতী পণ্ডিত স্বামীর নাম: সরেশ পণ্ডিত বাড়ির নং : n0008 বয়স : 53 লিঙ্গ : মহিলা | KCT2178713 | ফটো উপলব্ধ | 221 নাম : সরেশ পণ্ডিত পিতার নাম: সুবীর পণ্ডিত বাড়ির নং : n0008 বয়স : 62 লিঙ্গ : পুরুষ | WB/18/110/099156 | ফটো উপলব্ধ | 222 নাম : মঙ্গল চন্দ্র পণ্ডিত পিতার নাম: পঞ্চ পণ্ডিত বাড়ির নং : n0008 বয়স : 67 লিঙ্গ : পুরুষ | WB/18/110/099768 | ফটো উপলব্ধ |
| 223 নাম : পূর্ণা পণ্ডিত স্বামীর নাম: গনেশ পণ্ডিত বাড়ির নং : n0008 বয়স : 51 লিঙ্গ : মহিলা | UBL2849461 | ফটো উপলব্ধ | 224 নাম : গনেশ পণ্ডিত পিতার নাম: পঞ্চ পণ্ডিত বাড়ির নং : n0008 বয়স : 64 লিঙ্গ : পুরুষ | UBL2855468 | ফটো উপলব্ধ | 225 নাম : কার্তিক পণ্ডিত পিতার নাম: পঞ্চ পণ্ডিত বাড়ির নং : n0008 বয়স : 56 লিঙ্গ : পুরুষ | WB/18/110/099630 | ফটো উপলব্ধ |
| 226 নাম : অরিতা পণ্ডিত পিতার নাম: দিলীপ পণ্ডিত বাড়ির নং : এন0010 বয়স : 21 লিঙ্গ : মহিলা | UBL2661932 | ফটো উপলব্ধ | 227 নাম : অসীত পন্ডিত পিতার নাম: দিলীপ পন্ডিত বাড়ির নং : n0010 বয়স : 28 লিঙ্গ : পুরুষ | UBL2032845 | ফটো উপলব্ধ | 228 নাম : রাশী পন্ডিত স্বামীর নাম: প্রদীপ পন্ডিত বাড়ির নং : n0010 বয়স : 35 লিঙ্গ : মহিলা | UBL1584176 | ফটো উপলব্ধ |
| 229 নাম : প্রদীপ পন্ডিত পিতার নাম: গোলক পন্ডিত বাড়ির নং : n0010 বয়স : 39 লিঙ্গ : পুরুষ | KCT2095875 | ফটো উপলব্ধ | 230 নাম : শ্যামলী পন্ডিত স্বামীর নাম: দিলীপ পন্ডিত বাড়ির নং : n0010 বয়স : 42 লিঙ্গ : মহিলা | KCT1782333 | ফটো উপলব্ধ | 231 নাম : উদয় পন্ডিত পিতার নাম: শঙ্কর পন্ডিত বাড়ির নং : n0091 বয়স : 38 লিঙ্গ : পুরুষ | KCT2095636 | ফটো উপলব্ধ |
| 232 নাম : দেবী পন্ডিত পিতার নাম: সরেশ পন্ডিত বাড়ির নং : n0082 বয়স : 32 লিঙ্গ : মহিলা | UBL1794643 | ফটো উপলব্ধ | 233 নাম : মিতু পন্ডিত স্বামীর নাম: উদয় পন্ডিত বাড়ির নং : n0092 বয়স : 34 লিঙ্গ : মহিলা | UBL1234772 | ফটো উপলব্ধ | 234 নাম : দিলীপ পুরকাইত পিতার নাম: শিব পদ পুরকাইত বাড়ির নং : এন00 বয়স : 49 লিঙ্গ : পুরুষ | UBL2494961 | ফটো উপলব্ধ |
| 235 নাম : গৌর পুরকাইত পিতার নাম: সুজিত পুরকাইত বাড়ির নং : n0043 বয়স : 36 লিঙ্গ : পুরুষ | KCT2360204 | ফটো উপলব্ধ | 236 নাম : সুজিত পুরকাইত পিতার নাম: কার্তিক পুরকাইত বাড়ির নং : n0043 বয়স : 64 লিঙ্গ : পুরুষ | WB/18/110/099479 | ফটো উপলব্ধ | 237 নাম : প্রফুল্ল পুরকাইত পিতার নাম: কার্তিক পুরকাইত বাড়ির নং : n0043 বয়স : 63 লিঙ্গ : পুরুষ | WB/18/110/099811 | ফটো উপলব্ধ |
| 238 নাম : চাঁপা পুরকাইত স্বামীর নাম: প্রফুল্ল পুরকাইত বাড়ির নং : n0043 বয়স : 43 লিঙ্গ : মহিলা | KCT1900943 | ফটো উপলব্ধ | 239 নাম : তপন পুরকাইত পিতার নাম: অজিত পুরকাইত বাড়ির নং : n0052 বয়স : 46 লিঙ্গ : পুরুষ | KCT1054931 | ফটো উপলব্ধ | Q 240 নাম : সাগরিকা পুরকাইত স্বামীর নাম: তপন পুরকাইত বাড়ির নং : বয়স : 39 লিঙ্গ : মহিলা | KCT2289205 | ফটো উপলব্ধ |

| | | | | | | | | | | | |
|-----|------------------|---|------------|-----|------------------|---|------------|-----|------------------|--|------------|
| 241 | UBL1794650 | নাম : সুপর্ণা পুরকাইত পিতার নাম: সুদর্শন পুরকাইত বাড়ির নং : n0083 বয়স : 31 লিঙ্গ : মহিলা | ফটো উপলব্ধ | 242 | UBL2730901 | নাম : প্রীতম পুরকাইত পিতার নাম: তপন পুরকাইত বাড়ির নং : এন0052 বয়স : 20 লিঙ্গ : পুরুষ | ফটো উপলব্ধ | 243 | WB/18/110/099393 | নাম : সুশীল পুরকাইত পিতার নাম: শচীন্দ্রনাথ পুরকাইত বাড়ির নং : n0042 বয়স : 56 লিঙ্গ : পুরুষ | ফটো উপলব্ধ |
| 244 | UBL1235019 | নাম : প্রসেনজিৎ পুরকাইত পিতার নাম: সুদর্শন পুরকাইত বাড়ির নং : n0042 বয়স : 34 লিঙ্গ : পুরুষ | ফটো উপলব্ধ | 245 | WB/18/110/099428 | নাম : সুদর্শন পুরকাইত পিতার নাম: শচীন্দ্রনাথ পুরকাইত বাড়ির নং : n0042 বয়স : 61 লিঙ্গ : পুরুষ | ফটো উপলব্ধ | 246 | UBL1584192 | নাম : প্রিয়ান্বিতা পুরকাইত স্বামীর নাম: অভিজিত পুরকাইত বাড়ির নং : n0041 বয়স : 33 লিঙ্গ : মহিলা | ফটো উপলব্ধ |
| 247 | KCT1054352 | নাম : শকুন্তলা পুরকাইত স্বামীর নাম: সুশীল পুরকাইত বাড়ির নং : n0041 বয়স : 45 লিঙ্গ : মহিলা | ফটো উপলব্ধ | 248 | KCT1782358 | নাম : বিশ্বজীৎ পুরকাইত পিতার নাম: গোপাল পুরকাইত বাড়ির নং : n0041 বয়স : 42 লিঙ্গ : পুরুষ | ফটো উপলব্ধ | 249 | UBL1584341 | নাম : তাপস পুরকাইত পিতার নাম: গোবিন্দ পুরকাইত বাড়ির নং : n0041 বয়স : 32 লিঙ্গ : পুরুষ | ফটো উপলব্ধ |
| 250 | KCT1782366 | নাম : তাপসী পুরকাইত স্বামীর নাম: গোবিন্দ পুরকাইত বাড়ির নং : n0041 বয়স : 42 লিঙ্গ : মহিলা | ফটো উপলব্ধ | 251 | WB/17/119/606025 | নাম : রমেন পুরকাইত পিতার নাম: রামহরি পুরকাইত বাড়ির নং : n0101 বয়স : 55 লিঙ্গ : পুরুষ | ফটো উপলব্ধ | 252 | UBL2032761 | নাম : সোনালী পুরকাইত স্বামীর নাম: বিশ্বজিৎ পুরকাইত বাড়ির নং : n0041 বয়স : 33 লিঙ্গ : মহিলা | ফটো উপলব্ধ |
| 253 | WB/17/118/330155 | নাম : ভারতী পুরকাইত স্বামীর নাম: রমেন পুরকাইত বাড়ির নং : n0100 বয়স : 44 লিঙ্গ : মহিলা | ফটো উপলব্ধ | 254 | KCT2360220 | নাম : রাজু দাস পিতার নাম: ভোলানাথ দাস বাড়ির নং : n0044 বয়স : 36 লিঙ্গ : পুরুষ | ফটো উপলব্ধ | 255 | UBL2101244 | নাম : আশিষ পুরকাইত পিতার নাম: প্রফুল্ল পুরকাইত বাড়ির নং : n0043 বয়স : 26 লিঙ্গ : পুরুষ | ফটো উপলব্ধ |
| 256 | UBL2101236 | নাম : অজয় দাস পিতার নাম: ভোলানাথ দাস বাড়ির নং : N0044 বয়স : 26 লিঙ্গ : পুরুষ | ফটো উপলব্ধ | 257 | WB/18/110/099498 | নাম : দেবী পুরকাইত স্বামীর নাম: গোপাল পুরকাইত বাড়ির নং : n0041 বয়স : 58 লিঙ্গ : মহিলা | ফটো উপলব্ধ | 258 | UBL1855998 | নাম : প্রিয়ান্বিতা পুরকাইত স্বামীর নাম: তাপস পুরকাইত বাড়ির নং : n0041 বয়স : 29 লিঙ্গ : মহিলা | ফটো উপলব্ধ |
| 259 | UBL2647519 | নাম : কল্পনা পুরকাইত স্বামীর নাম: সুদর্শন পুরকাইত বাড়ির নং : n0042 বয়স : 56 লিঙ্গ : মহিলা | ফটো উপলব্ধ | 260 | UBL2662013 | নাম : শিল্পী পুরকাইত পিতার নাম: সুশীল পুরকাইত বাড়ির নং : এন0042 বয়স : 21 লিঙ্গ : মহিলা | ফটো উপলব্ধ | 261 | UBL2802346 | নাম : জয় পুরকাইত পিতার নাম: সুশীল পুরকাইত বাড়ির নং : এন0042 বয়স : 20 লিঙ্গ : পুরুষ | ফটো উপলব্ধ |
| 262 | UBL2661593 | নাম : আকাশ পুরকাইত পিতার নাম: প্রফুল্ল পুরকাইত বাড়ির নং : এন0043 বয়স : 21 লিঙ্গ : পুরুষ | ফটো উপলব্ধ | 263 | UBL1584226 | নাম : সঞ্জীব দাস পিতার নাম: ভোলানাথ দাস বাড়ির নং : n0044 বয়স : 31 লিঙ্গ : পুরুষ | ফটো উপলব্ধ | 264 | KCT1782341 | নাম : সঞ্জয় দাস পিতার নাম: ভোলানাথ দাস বাড়ির নং : n0044 বয়স : 42 লিঙ্গ : পুরুষ | ফটো উপলব্ধ |
| 265 | KCT1052307 | নাম : স্বপন কুমার দাস পিতার নাম: ভোলানাথ দাস বাড়ির নং : n0044 বয়স : 49 লিঙ্গ : পুরুষ | ফটো উপলব্ধ | 266 | WB/18/110/099322 | নাম : প্রমীলা দাস স্বামীর নাম: ভোলানাথ দাস বাড়ির নং : n0044 বয়স : 67 লিঙ্গ : মহিলা | ফটো উপলব্ধ | 267 | WB/18/110/099395 | নাম : ভোলানাথ দাস পিতার নাম: নবীন দাস বাড়ির নং : n0044 বয়স : 71 লিঙ্গ : পুরুষ | ফটো উপলব্ধ |
| 268 | UBL1365238 | নাম : প্রতিমা পুরকাইত পিতার নাম: অজিত পুরকাইত বাড়ির নং : n0044 বয়স : 56 লিঙ্গ : মহিলা | ফটো উপলব্ধ | 269 | UBL2312460 | নাম : অজিত পুরকাইত পিতার নাম: কাজীক পুরকাইত বাড়ির নং : n0044 বয়স : 79 লিঙ্গ : পুরুষ | ফটো উপলব্ধ | 270 | KCT1055169 | নাম : গৌতম পুরকাইত পিতার নাম: অজিত পুরকাইত বাড়ির নং : n0044 বয়স : 48 লিঙ্গ : পুরুষ | ফটো উপলব্ধ |

| | | | | | | | | | | | |
|-----|------------|--|------------|-----|------------------|--|------------|-----|------------------|--|------------|
| 271 | UBL2312353 | নাম : গোবিন্দ পুরকাইত পিতার নাম: নিরঞ্জন পুরকাইত বাড়ির নং : n0041 বয়স : 50 লিঙ্গ : পুরুষ | ফটো উপলব্ধ | 272 | UBL2312148 | নাম : শর্মিলা পুরকাইত স্বামীর নাম: প্রৌসেনজীত পুরকাইত বাড়ির নং : ০০ বয়স : 26 লিঙ্গ : মহিলা | ফটো উপলব্ধ | 273 | UBL1365246 | নাম : টিকু পুরকাইত স্বামীর নাম: গৌতম পুরকাইত বাড়ির নং : n0044 বয়স : 36 লিঙ্গ : মহিলা | ফটো উপলব্ধ |
| 274 | UBL2312098 | নাম : সুরোজিত পুরকাইত পিতার নাম: সুশীল পুরকাইত বাড়ির নং : ০০ বয়স : 24 লিঙ্গ : পুরুষ | ফটো উপলব্ধ | 275 | UBL2632123 | নাম : পূজা পুরকাইত পিতার নাম: গৌতম পুরকাইত বাড়ির নং : এন0044 বয়স : 22 লিঙ্গ : মহিলা | ফটো উপলব্ধ | 276 | UBL2494805 | নাম : খোকণ পুরকাইত পিতার নাম: গোবিন্দ পুরকাইত বাড়ির নং : 41 বয়স : 23 লিঙ্গ : পুরুষ | ফটো উপলব্ধ |
| 277 | UBL2101350 | নাম : অনন্ত প্রামাণিক পিতার নাম: বিশ্বনাথ প্রামাণিক বাড়ির নং : n0122 বয়স : 43 লিঙ্গ : পুরুষ | ফটো উপলব্ধ | 278 | UBL2786259 | নাম : সম্পা প্রামাণিক স্বামীর নাম: অনন্ত প্রামাণিক বাড়ির নং : এন0122 বয়স : 36 লিঙ্গ : মহিলা | ফটো উপলব্ধ | 279 | KCT1915370 | নাম : অর্চনা ব্যানার্জী স্বামীর নাম: ললিত ব্যানার্জী বাড়ির নং : n0106 বয়স : 46 লিঙ্গ : মহিলা | ফটো উপলব্ধ |
| 280 | UBL1466408 | নাম : বিকি বসফোর পিতার নাম: রাজু বসফোর বাড়ির নং : এন00185 বয়স : 34 লিঙ্গ : পুরুষ | ফটো উপলব্ধ | 281 | UBL2032746 | নাম : সোমা বারিক স্বামীর নাম: পিন্টু বারিক বাড়ির নং : n0096 বয়স : 29 লিঙ্গ : মহিলা | ফটো উপলব্ধ | 282 | UBL1959899 | নাম : পিন্টু বারিক পিতার নাম: গোবিন্দ বারিক বাড়ির নং : n0096 বয়স : 32 লিঙ্গ : পুরুষ | ফটো উপলব্ধ |
| 283 | UBL2494342 | নাম : নিভা বাসফোর স্বামীর নাম: বিকি বাসফোর বাড়ির নং : এন00 বয়স : 28 লিঙ্গ : মহিলা | ফটো উপলব্ধ | 284 | UBL2662062 | নাম : পঞ্চগনন পাত্র পিতার নাম: গোরচাঁদ পাত্র বাড়ির নং : এন0026 বয়স : 22 লিঙ্গ : পুরুষ | ফটো উপলব্ধ | 285 | UBL1959873 | নাম : অতনু মাইতি পিতার নাম: শঙ্কর মাইতি বাড়ির নং : n0016 বয়স : 28 লিঙ্গ : পুরুষ | ফটো উপলব্ধ |
| 286 | UBL2032712 | নাম : জ্যোতির্ময় বিশ্বাস পিতার নাম: গৌরব বিশ্বাস বাড়ির নং : n0016 বয়স : 27 লিঙ্গ : পুরুষ | ফটো উপলব্ধ | 287 | KCT2287605 | নাম : পম্পা বিশ্বাস পিতার নাম: সুকুমার বিশ্বাস বাড়ির নং : এন0026 বয়স : 39 লিঙ্গ : মহিলা | ফটো উপলব্ধ | 288 | WB/18/110/099864 | নাম : রবীন্দ্রনাথ বিশ্বাস পিতার নাম: নগেন্দ্র বিশ্বাস বাড়ির নং : n0026 বয়স : 73 লিঙ্গ : পুরুষ | ফটো উপলব্ধ |
| 289 | KCT1557586 | নাম : সঞ্জীব বিশ্বাস পিতার নাম: রবীন্দ্রনাথ বিশ্বাস বাড়ির নং : n0026 বয়স : 43 লিঙ্গ : পুরুষ | ফটো উপলব্ধ | 290 | WB/18/110/099706 | নাম : রঘুনাথ পাত্র পিতার নাম: দুর্গাপদ পাত্র বাড়ির নং : n0026 বয়স : 68 লিঙ্গ : পুরুষ | ফটো উপলব্ধ | 291 | WB/18/110/099744 | নাম : বর্না পাত্র স্বামীর নাম: রঘুনাথ পাত্র বাড়ির নং : n0026 বয়স : 61 লিঙ্গ : মহিলা | ফটো উপলব্ধ |
| 292 | KCT1557867 | নাম : গোরচাঁদ পাত্র পিতার নাম: রঘুনাথ পাত্র বাড়ির নং : n0026 বয়স : 45 লিঙ্গ : পুরুষ | ফটো উপলব্ধ | 293 | UBL1235084 | নাম : গোপাল চন্দ্র পাত্র পিতার নাম: রঘুনাথ পাত্র বাড়ির নং : n0026 বয়স : 43 লিঙ্গ : পুরুষ | ফটো উপলব্ধ | 294 | UBL1584119 | নাম : যুথিকা পাত্র স্বামীর নাম: গোপাল চন্দ্র পাত্র বাড়ির নং : n0026 বয়স : 33 লিঙ্গ : মহিলা | ফটো উপলব্ধ |
| 295 | UBL1235050 | নাম : শান্তনু বিশ্বাস পিতার নাম: রবীন্দ্র নাথ বিশ্বাস বাড়ির নং : ভিলেজ-দক্ষিণ বাগি বয়স : 36 লিঙ্গ : পুরুষ | ফটো উপলব্ধ | 296 | UBL1959923 | নাম : রেখা পাত্র স্বামীর নাম: গোরচাঁদ পাত্র বাড়ির নং : n0026 বয়স : 39 লিঙ্গ : মহিলা | ফটো উপলব্ধ | 297 | FLL3239522 | নাম : নীলু ভান্ডারী পিতার নাম: পালান চন্দ্র ভান্ডারী বাড়ির নং : এন0035 বয়স : 61 লিঙ্গ : পুরুষ | ফটো উপলব্ধ |
| 298 | KCT1054444 | নাম : সীমা বিশ্বাস স্বামীর নাম: গৌরব বিশ্বাস বাড়ির নং : n0016 বয়স : 48 লিঙ্গ : মহিলা | ফটো উপলব্ধ | 299 | UBL2495190 | নাম : অনিবার্ন বিশ্বাস পিতার নাম: গৌরব বিশ্বাস বাড়ির নং : 16 বয়স : 23 লিঙ্গ : পুরুষ | ফটো উপলব্ধ | 300 | UBL1584200 | নাম : সোমা বিসুওয়াল স্বামীর নাম: কেদার বিসুওয়াল বাড়ির নং : n0065 বয়স : 38 লিঙ্গ : মহিলা | ফটো উপলব্ধ |

বিধানসভা নির্বাচনক্ষেত্রের নং, নাম : 146-বিষ্ণুপুর
ভাগ নং, নাম : 1-দক্ষিণ বাগী পশ্চিম পাড়া

| | | | | | |
|--|------------------|--|------------------|---|------------------|
| 301 | UBL1584275 | 302 | UBL2661841 | 303 | UBL1584317 |
| নাম : কেদার বিসুওয়াল পিতার নাম : ভগৎ বিসুওয়াল বাড়ির নং : বয়স : 50 লিঙ্গ : পুরুষ | ফটো উপলব্ধ | নাম : সুরাজ বিসুওয়াল পিতার নাম : কেদার বিসুওয়াল বাড়ির নং : এন0066 বয়স : 21 লিঙ্গ : পুরুষ | ফটো উপলব্ধ | নাম : সোমনাথ পন্ডিত পিতার নাম : অশোক পন্ডিত বাড়ির নং : n0009 বয়স : 32 লিঙ্গ : পুরুষ | ফটো উপলব্ধ |
| 304 | UBL1584325 | 305 | UBL2802502 | 306 | WB/18/110/099070 |
| নাম : বিশ্বনাথ পন্ডিত পিতার নাম : শংকর পন্ডিত বাড়ির নং : n0009 বয়স : 32 লিঙ্গ : পুরুষ | ফটো উপলব্ধ | নাম : রেখা পণ্ডিত স্বামীর নাম : অশোক পণ্ডিত বাড়ির নং : n0009 বয়স : 51 লিঙ্গ : মহিলা | ফটো উপলব্ধ | নাম : অঞ্জলী পণ্ডিত স্বামীর নাম : শংকর পণ্ডিত বাড়ির নং : n0009 বয়স : 55 লিঙ্গ : মহিলা | ফটো উপলব্ধ |
| 307 | WB/18/110/099026 | 308 | WB/18/110/099072 | 309 | WB/18/110/099354 |
| নাম : শংকর পণ্ডিত পিতার নাম : সুধাময় পণ্ডিত বাড়ির নং : n0009 বয়স : 61 লিঙ্গ : পুরুষ | ফটো উপলব্ধ | নাম : মঙ্গলা পণ্ডিত স্বামীর নাম : সুধাময় পণ্ডিত বাড়ির নং : n0009 বয়স : 78 লিঙ্গ : মহিলা | ফটো উপলব্ধ | নাম : বিরিঞ্চি বেহরীয়া পিতার নাম : অঞ্জাত বেহরীয়া বাড়ির নং : n0009 বয়স : 85 লিঙ্গ : পুরুষ | ফটো উপলব্ধ |
| 310 | WB/18/110/099355 | 311 | KCT2289106 | 312 | KCT2289098 |
| নাম : ভারতী বেহরীয়া স্বামীর নাম : বিরিঞ্চি বেহরীয়া বাড়ির নং : n0009 বয়স : 76 লিঙ্গ : মহিলা | ফটো উপলব্ধ | নাম : বিশ্ব প্রসাদ বেহরীয়া পিতার নাম : বিরিঞ্চি বেহরীয়া বাড়ির নং : n0009 বয়স : 40 লিঙ্গ : পুরুষ | ফটো উপলব্ধ | নাম : সুজিত বেহরীয়া পিতার নাম : বিরিঞ্চি বেহরীয়া বাড়ির নং : n0009 বয়স : 38 লিঙ্গ : পুরুষ | ফটো উপলব্ধ |
| 313 | UBL1235183 | 314 | UBL2312494 | 315 | KCT1915412 |
| নাম : সুমিত্রা বেহরীয়া স্বামীর নাম : বিশ্ব প্রসাদ বেহরীয়া বাড়ির নং : n0009 বয়স : 37 লিঙ্গ : মহিলা | ফটো উপলব্ধ | নাম : অশোক পণ্ডিত পিতার নাম : সুধাময় পণ্ডিত বাড়ির নং : n0009 বয়স : 59 লিঙ্গ : পুরুষ | ফটো উপলব্ধ | নাম : জয়ন্তী বেহরীয়া স্বামীর নাম : সুজিত বেহরীয়া বাড়ির নং : n0105 বয়স : 41 লিঙ্গ : মহিলা | ফটো উপলব্ধ |
| 316 | UBL2494979 | 317 | UBL2494250 | 318 | KCT2095883 |
| নাম : নমিতা ভৌমিক স্বামীর নাম : খোকা ভৌমিক বাড়ির নং : 38 বয়স : 39 লিঙ্গ : মহিলা | ফটো উপলব্ধ | নাম : লক্ষ্মী ভাণ্ডারী স্বামীর নাম : রঞ্জিতা ভাণ্ডারী বাড়ির নং : এন0035 বয়স : 26 লিঙ্গ : মহিলা | ফটো উপলব্ধ | নাম : রবি মণ্ডল পিতার নাম : যুগল মণ্ডল বাড়ির নং : n0057 বয়স : 56 লিঙ্গ : পুরুষ | ফটো উপলব্ধ |
| 319 | UBL1365501 | 320 | WB/18/110/099168 | 321 | WB/18/110/099187 |
| নাম : মীনা মন্ডল স্বামীর নাম : রবি মন্ডল বাড়ির নং : n0057 বয়স : 48 লিঙ্গ : মহিলা | ফটো উপলব্ধ | নাম : সঞ্জীব মণ্ডল পিতার নাম : অখিল মণ্ডল বাড়ির নং : n0022 বয়স : 54 লিঙ্গ : পুরুষ | ফটো উপলব্ধ | নাম : দীপক মণ্ডল পিতার নাম : অখিল মণ্ডল বাড়ির নং : n0022 বয়স : 53 লিঙ্গ : পুরুষ | ফটো উপলব্ধ |
| 322 | KCT1054451 | 323 | KCT2178770 | 324 | WB/18/110/099724 |
| নাম : বানী মন্ডল পিতার নাম : অখিল মন্ডল বাড়ির নং : n0022 বয়স : 46 লিঙ্গ : পুরুষ | ফটো উপলব্ধ | নাম : যমুনা মণ্ডল স্বামীর নাম : সুরেশ মণ্ডল বাড়ির নং : n0030 বয়স : 61 লিঙ্গ : মহিলা | ফটো উপলব্ধ | নাম : বাবলু সাঁতরা পিতার নাম : নগেন্দ্র সাঁতরা বাড়ির নং : n0030 বয়স : 59 লিঙ্গ : পুরুষ | ফটো উপলব্ধ |
| 325 | UBL1235118 | 326 | KCT1557651 | 327 | WB/18/110/099807 |
| নাম : প্রশান্ত সাঁতরা পিতার নাম : বাবলু সাঁতরা বাড়ির নং : n0030 বয়স : 35 লিঙ্গ : পুরুষ | ফটো উপলব্ধ | নাম : জয়ন্ত মন্ডল পিতার নাম : সুরেশ মন্ডল বাড়ির নং : n0030 বয়স : 44 লিঙ্গ : পুরুষ | ফটো উপলব্ধ | নাম : কৃষ্ণ মণ্ডল পিতার নাম : পালান মণ্ডল বাড়ির নং : n0034 বয়স : 58 লিঙ্গ : পুরুষ | ফটো উপলব্ধ |
| 328 | WB/18/110/099666 | 329 | UBL1584218 | 330 | UBL1365261 |
| নাম : চঞ্চলা মণ্ডল স্বামীর নাম : কৃষ্ণ মণ্ডল বাড়ির নং : n0034 বয়স : 55 লিঙ্গ : মহিলা | ফটো উপলব্ধ | নাম : তাপস মন্ডল পিতার নাম : কৃষ্ণ মন্ডল বাড়ির নং : n0034 বয়স : 32 লিঙ্গ : পুরুষ | ফটো উপলব্ধ | নাম : ইলাবালা মণ্ডল স্বামীর নাম : মঙ্গল চন্দ্র মণ্ডল বাড়ির নং : n0035 বয়স : 70 লিঙ্গ : মহিলা | ফটো উপলব্ধ |

| | | | | | |
|---|------------------|---|------------------|---|------------------|
| 331 নাম : দিলীপ মণ্ডল পিতার নাম: ফকির মণ্ডল বাড়ির নং : n0046 বয়স : 58 লিঙ্গ : পুরুষ | WB/18/110/099477 | 332 নাম : রুমা মন্ডল স্বামীর নাম: দিলীপ মন্ডল বাড়ির নং : n0046 বয়স : 38 লিঙ্গ : মহিলা | UBL1235167 | 333 নাম : পূজা মন্ডল পিতার নাম: দিলীপ মন্ডল বাড়ির নং : এন0046 বয়স : 20 লিঙ্গ : মহিলা | UBL2801991 |
| 334 নাম : গঙ্গা মণ্ডল স্বামীর নাম: গুনসিদ্ধ মণ্ডল বাড়ির নং : n0048 বয়স : 75 লিঙ্গ : মহিলা | WB/18/110/099471 | 335 নাম : তাপস মণ্ডল পিতার নাম: গুনসিদ্ধ মণ্ডল বাড়ির নং : n0048 বয়স : 49 লিঙ্গ : পুরুষ | WB/18/110/099217 | 336 নাম : বাদল গায়েন পিতার নাম: লক্ষন গায়েন বাড়ির নং : n0048 বয়স : 46 লিঙ্গ : পুরুষ | KCT1054055 |
| 337 নাম : সনৎ কুমার মন্ডল মায়ের নাম: গঙ্গা মন্ডল বাড়ির নং : n0048 বয়স : 44 লিঙ্গ : পুরুষ | KCT1900554 | 338 নাম : কাকলী মণ্ডল স্বামীর নাম: সনৎ কুমার মণ্ডল বাড়ির নং : n0071 বয়স : 33 লিঙ্গ : মহিলা | UBL1732163 | 339 নাম : রোজাওয়ান ডিক্রুজ পিতার নাম: রবার্ট ডিক্রুজ বাড়ির নং : n0022 বয়স : 36 লিঙ্গ : মহিলা | UBL1235191 |
| 340 নাম : সুশান্ত সাঁতরা পিতার নাম: বাবলু সাঁতরা বাড়ির নং : n0030 বয়স : 31 লিঙ্গ : পুরুষ | UBL2032852 | 341 নাম : চম্পা মন্ডল স্বামীর নাম: তাপস মন্ডল বাড়ির নং : n0048 বয়স : 42 লিঙ্গ : মহিলা | UBL1959907 | 342 নাম : সুভাষ মন্ডল পিতার নাম: মঙ্গল মন্ডল বাড়ির নং : n0035 বয়স : 42 লিঙ্গ : পুরুষ | KCT1900620 |
| 343 নাম : আনন্দ মন্ডল পিতার নাম: দিলীপ মন্ডল বাড়ির নং : n0048 বয়স : 26 লিঙ্গ : পুরুষ | UBL2101251 | 344 নাম : রাখী মন্ডল স্বামীর নাম: সুভাষ মন্ডল বাড়ির নং : এন0035 বয়স : 30 লিঙ্গ : মহিলা | UBL2632255 | 345 নাম : রনজিতা ভান্ডারী স্বামীর নাম: নিলু ভান্ডারী বাড়ির নং : এন0035 বয়স : 48 লিঙ্গ : মহিলা | KKC1989425 |
| 346 নাম : সুদেষ্কা মণ্ডল স্বামীর নাম: তাপস মণ্ডল বাড়ির নং : এন০০ বয়স : 28 লিঙ্গ : মহিলা | ARN1689819 | 347 নাম : প্রভাস মন্ডল পিতার নাম: মঙ্গল মণ্ডল বাড়ির নং : n0035 বয়স : 50 লিঙ্গ : পুরুষ | UBL2312585 | 348 নাম : পূজা মন্ডল স্বামীর নাম: তাপস মন্ডল বাড়ির নং : N00 বয়স : 27 লিঙ্গ : মহিলা | UBL2312288 |
| 349 নাম : আশিষ নিয়োগী পিতার নাম: বিশ্বজিত নিয়োগী বাড়ির নং : এন0035 বয়স : 22 লিঙ্গ : পুরুষ | UBL2645760 | 350 নাম : জ্যোৎস্না মণ্ডল স্বামীর নাম: দীপঙ্কর মণ্ডল বাড়ির নং : এন00 বয়স : 43 লিঙ্গ : মহিলা | KCT1578202 | 351 নাম : দীপঙ্কর মণ্ডল পিতার নাম: নিশিকান্ত মণ্ডল বাড়ির নং : এন00 বয়স : 55 লিঙ্গ : মহিলা | WB/18/110/147215 |
| 352 নাম : স্বাগতা মন্ডল স্বামীর নাম: শুভজিত মন্ডল বাড়ির নং : এন0119 বয়স : 28 লিঙ্গ : মহিলা | UBL2631844 | 353 নাম : প্রীতম মন্ডল পিতার নাম: তাপস মন্ডল বাড়ির নং : ০০ বয়স : 24 লিঙ্গ : পুরুষ | UBL2312122 | 354 নাম : প্রিয়া মন্ডল স্বামীর নাম: রাজ মন্ডল বাড়ির নং : এন0120 বয়স : 23 লিঙ্গ : মহিলা | UBL2662120 |
| 355 নাম : রাহুল মন্ডল পিতার নাম: সঞ্জীব মন্ডল বাড়ির নং : n0121 বয়স : 26 লিঙ্গ : পুরুষ | UBL2101343 | 356 নাম : রাজ মন্ডল পিতার নাম: সঞ্জীব মন্ডল বাড়ির নং : n0120 বয়স : 26 লিঙ্গ : পুরুষ | UBL2101335 | 357 নাম : শুভজিত মন্ডল পিতার নাম: রবি মন্ডল বাড়ির নং : n0119 বয়স : 27 লিঙ্গ : পুরুষ | UBL2101327 |
| 358 নাম : কাকলী মন্ডল স্বামীর নাম: পলাশ মন্ডল বাড়ির নং : n0093 বয়স : 36 লিঙ্গ : মহিলা | UBL1959865 | 359 নাম : উমা মন্ডল স্বামীর নাম: জয়ন্ত মন্ডল বাড়ির নং : ০০ বয়স : 50 লিঙ্গ : মহিলা | UBL2312171 | 360 নাম : সমরেশ মন্ডল পিতার নাম: মনু মন্ডল বাড়ির নং : 3 বয়স : 25 লিঙ্গ : পুরুষ | UBL2495323 |

বিধানসভা নির্বাচনক্ষেত্রের নং, নাম : 146-বিষ্ণুপুর
ভাগ নং, নাম : 1-দক্ষিণ বাগী পশ্চিম পাড়া

| | | | | | | | | | | | |
|-----|------------------|--|------------|-----|------------------|--|------------|-----|------------------|---|------------|
| 361 | UBL2495349 | নাম : সৌরভ মন্ডল পিতার নাম: প্রদীপ মন্ডল বাড়ির নং : 7 বয়স : 23 লিঙ্গ : পুরুষ | ফটো উপলব্ধ | 362 | UBL2495307 | নাম : জিৎ মাইতি পিতার নাম: প্রদীপ মাইতি বাড়ির নং : 7 বয়স : 24 লিঙ্গ : পুরুষ | ফটো উপলব্ধ | 363 | UBL2032621 | নাম : রাখী মাইতি স্বামীর নাম: বিশ্বজিত মাইতি বাড়ির নং : n0125 বয়স : 29 লিঙ্গ : মহিলা | ফটো উপলব্ধ |
| 364 | KCT1900646 | নাম : বিশ্বজিৎ মাইতি পিতার নাম: জয়দেব মাইতি বাড়ির নং : n0007 বয়স : 42 লিঙ্গ : পুরুষ | ফটো উপলব্ধ | 365 | UBL2221794 | নাম : সোমা মাইতি পিতার নাম: খোকন মাইতি বাড়ির নং : এন0007 বয়স : 26 লিঙ্গ : মহিলা | ফটো উপলব্ধ | 366 | KCT1557875 | নাম : বেনী মাধব মাইতি পিতার নাম: ঈশান চন্দ্র মাইতি বাড়ির নং : n0003 বয়স : 72 লিঙ্গ : পুরুষ | ফটো উপলব্ধ |
| 367 | KCT2289080 | নাম : রাজু মাইতি পিতার নাম: বেনী মাধব মাইতি বাড়ির নং : n0003 বয়স : 39 লিঙ্গ : পুরুষ | ফটো উপলব্ধ | 368 | UBL1584168 | নাম : পূজা মাইতি স্বামীর নাম: রাজু মাইতি বাড়ির নং : n0003 বয়স : 31 লিঙ্গ : মহিলা | ফটো উপলব্ধ | 369 | WB/18/110/099763 | নাম : প্রফুল্ল মাইতি পিতার নাম: বটকৃষ্ণ মাইতি বাড়ির নং : n0007 বয়স : 78 লিঙ্গ : পুরুষ | ফটো উপলব্ধ |
| 370 | WB/18/110/099762 | নাম : লক্ষীবালা মাইতি স্বামীর নাম: অমূল্য মাইতি বাড়ির নং : n0007 বয়স : 63 লিঙ্গ : মহিলা | ফটো উপলব্ধ | 371 | WB/18/110/099433 | নাম : বিমল মাইতি পিতার নাম: বটকৃষ্ণ মাইতি বাড়ির নং : n0007 বয়স : 71 লিঙ্গ : পুরুষ | ফটো উপলব্ধ | 372 | WB/18/110/099430 | নাম : অসীমা মাইতি স্বামীর নাম: বিমল মাইতি বাড়ির নং : n0007 বয়স : 65 লিঙ্গ : মহিলা | ফটো উপলব্ধ |
| 373 | UBL1889724 | নাম : শংকর মাইতি পিতার নাম: বিমল মাইতি বাড়ির নং : n0007 বয়স : 47 লিঙ্গ : পুরুষ | ফটো উপলব্ধ | 374 | KCT2095818 | নাম : মামনী মাইতি স্বামীর নাম: শংকর মাইতি বাড়ির নং : n0007 বয়স : 42 লিঙ্গ : মহিলা | ফটো উপলব্ধ | 375 | KCT2289130 | নাম : রবীন মাইতি পিতার নাম: বিমল মাইতি বাড়ির নং : n0007 বয়স : 40 লিঙ্গ : পুরুষ | ফটো উপলব্ধ |
| 376 | UBL1855899 | নাম : সুরভী মাইতি স্বামীর নাম: রবীন মাইতি বাড়ির নং : n0007 বয়স : 39 লিঙ্গ : মহিলা | ফটো উপলব্ধ | 377 | WB/18/110/099610 | নাম : শ্যামল মাইতি পিতার নাম: বটকৃষ্ণ মাইতি বাড়ির নং : n0007 বয়স : 61 লিঙ্গ : পুরুষ | ফটো উপলব্ধ | 378 | WB/18/110/099608 | নাম : কনিকা মাইতি স্বামীর নাম: শ্যামল মাইতি বাড়ির নং : n0007 বয়স : 60 লিঙ্গ : মহিলা | ফটো উপলব্ধ |
| 379 | UBL1893155 | নাম : পলাশ মাইতি পিতার নাম: শ্যামল মাইতি বাড়ির নং : n0007 বয়স : 35 লিঙ্গ : পুরুষ | ফটো উপলব্ধ | 380 | UBL1235233 | নাম : ইন্দ্রানী মাইতি স্বামীর নাম: পলাশ মাইতি বাড়ির নং : n0007 বয়স : 35 লিঙ্গ : মহিলা | ফটো উপলব্ধ | 381 | WB/18/110/099760 | নাম : পুষ্প মাইতি স্বামীর নাম: প্রফুল্ল মাইতি বাড়ির নং : n0007 বয়স : 58 লিঙ্গ : মহিলা | ফটো উপলব্ধ |
| 382 | WB/18/110/099160 | নাম : খোকন মাইতি পিতার নাম: প্রফুল্ল মাইতি বাড়ির নং : n0007 বয়স : 53 লিঙ্গ : পুরুষ | ফটো উপলব্ধ | 383 | UBL1365287 | নাম : মায়ী মাইতি স্বামীর নাম: খোকন মাইতি বাড়ির নং : n0007 বয়স : 40 লিঙ্গ : মহিলা | ফটো উপলব্ধ | 384 | WB/18/110/099769 | নাম : প্রদীপ মাইতি পিতার নাম: প্রফুল্ল মাইতি বাড়ির নং : n0007 বয়স : 51 লিঙ্গ : পুরুষ | ফটো উপলব্ধ |
| 385 | WB/18/110/099759 | নাম : কুম্ভা মাইতি স্বামীর নাম: প্রদীপ মাইতি বাড়ির নং : n0007 বয়স : 56 লিঙ্গ : মহিলা | ফটো উপলব্ধ | 386 | UBL1855972 | নাম : শান্তনু মাইতি পিতার নাম: প্রদীপ মাইতি বাড়ির নং : n0007 বয়স : 29 লিঙ্গ : পুরুষ | ফটো উপলব্ধ | 387 | KCT2289114 | নাম : মালা দে স্বামীর নাম: বলরাম দে বাড়ির নং : n0007 বয়স : 57 লিঙ্গ : মহিলা | ফটো উপলব্ধ |
| 388 | KCT2289155 | নাম : সুজাতা মন্ডল স্বামীর নাম: প্রদীপ মন্ডল বাড়ির নং : n0007 বয়স : 45 লিঙ্গ : মহিলা | ফটো উপলব্ধ | 389 | KCT2289148 | নাম : সুভাষ মাইতি পিতার নাম: অমূল্য মাইতি বাড়ির নং : n0007 বয়স : 39 লিঙ্গ : পুরুষ | ফটো উপলব্ধ | 390 | UBL1732205 | নাম : বিলিক মাইতি স্বামীর নাম: সুভাষ মাইতি বাড়ির নং : n0007 বয়স : 31 লিঙ্গ : মহিলা | ফটো উপলব্ধ |

| | | | | | |
|--|--------------------------------|---|--------------------------------|--|--------------------------------|
| 391 নাম : গনেশ মাইতি পিতার নাম: অমল্য মাইতি বাড়ির নং : n0007 বয়স : 34 লিঙ্গ : পুরুষ | UBL1235068 ফটো উপলব্ধ | 392 নাম : গীতা মাইতি স্বামীর নাম: বেনী মাধব মাইতি বাড়ির নং : n0027 বয়স : 62 লিঙ্গ : মহিলা | KCT1557883 ফটো উপলব্ধ | 393 নাম : কাকলী মাইতি স্বামীর নাম: শান্তনু মাইতি বাড়ির নং : n0007 বয়স : 27 লিঙ্গ : মহিলা | UBL2032803 ফটো উপলব্ধ |
| 394 নাম : মীনা মণ্ডল স্বামীর নাম: মনু মণ্ডল বাড়ির নং : n0003 বয়স : 42 লিঙ্গ : মহিলা | KCT2095859 ফটো উপলব্ধ | 395 নাম : অমল্য মাইতি পিতার নাম: বটকৃষ্ণ মাইতি বাড়ির নং : n0007 বয়স : 74 লিঙ্গ : পুরুষ | UBL2312437 ফটো উপলব্ধ | 396 নাম : সুপর্ণা মাঝি মান্না স্বামীর নাম: টুটুন মাঝি বাড়ির নং : এন০০ বয়স : 30 লিঙ্গ : মহিলা | TFE2569010 ফটো উপলব্ধ |
| 397 নাম : কার্তিক মাঝি পিতার নাম: পশুপতি মাঝি বাড়ির নং : n0045 বয়স : 40 লিঙ্গ : পুরুষ | KCT2095792 ফটো উপলব্ধ | 398 নাম : টুটুন মাঝি পিতার নাম: পশুপতি মাঝি বাড়ির নং : n0107 বয়স : 34 লিঙ্গ : পুরুষ | UBL1234582 ফটো উপলব্ধ | 399 নাম : ছবি মাঝি স্বামীর নাম: পশুপতি মাঝি বাড়ির নং : n0045 বয়স : 68 লিঙ্গ : মহিলা | UBL2265734 ফটো উপলব্ধ |
| 400 নাম : দ্রৌপদী মালিক স্বামীর নাম: কৃষ্ণ মালিক বাড়ির নং : n0032 বয়স : 71 লিঙ্গ : মহিলা | WB/18/110/099082 ফটো উপলব্ধ | 401 নাম : সীতা মালিক স্বামীর নাম: অজিত মালিক বাড়ির নং : n0032 বয়স : 56 লিঙ্গ : মহিলা | WB/18/110/099154 ফটো উপলব্ধ | 402 নাম : রাজু মালিক পিতার নাম: অজিত মালিক বাড়ির নং : n0032 বয়স : 38 লিঙ্গ : পুরুষ | KCT2289189 ফটো উপলব্ধ |
| 403 নাম : জবা মালিক স্বামীর নাম: রাজু মালিক বাড়ির নং : n0032 বয়স : 35 লিঙ্গ : মহিলা | UBL1507011 ফটো উপলব্ধ | 404 নাম : সোনামনি মালিক স্বামীর নাম: লক্ষীকান্ত মালিক বাড়ির নং : N00 বয়স : 27 লিঙ্গ : মহিলা | UBL2223741 ফটো উপলব্ধ | 405 নাম : লক্ষীকান্ত মালিক পিতার নাম: অজিত মালিক বাড়ির নং : n0032 বয়স : 34 লিঙ্গ : পুরুষ | UBL1584291 ফটো উপলব্ধ |
| 406 নাম : সুখেন্দব রয় পিতার নাম: লেবকুমার রয় বাড়ির নং : এন00 বয়স : 26 লিঙ্গ : পুরুষ | UBL2221802 ফটো উপলব্ধ | 407 নাম : সুব্রত রয় অন্যান্য: দেবাশিষ রয় বাড়ির নং : এন00 বয়স : 38 লিঙ্গ : পুরুষ | UBL2231348 ফটো উপলব্ধ | 408 নাম : শর্মিলা রয় স্বামীর নাম: সুব্রত রয় বাড়ির নং : এন00 বয়স : 33 লিঙ্গ : মহিলা | UBL2231363 ফটো উপলব্ধ |
| 409 নাম : সুপ্রভা রায় স্বামীর নাম: সন্তোষ রায় বাড়ির নং : n0020 বয়স : 89 লিঙ্গ : মহিলা | WB/18/110/099524 ফটো উপলব্ধ | 410 নাম : দেবব্রত রায় পিতার নাম: সন্তোষ রায় বাড়ির নং : n0020 বয়স : 65 লিঙ্গ : পুরুষ | WB/18/110/099045 ফটো উপলব্ধ | 411 নাম : সুতপা রায় স্বামীর নাম: দেবব্রত রায় বাড়ির নং : n0020 বয়স : 57 লিঙ্গ : মহিলা | WB/18/110/099526 ফটো উপলব্ধ |
| 412 নাম : শুভঙ্কর রায় পিতার নাম: দেবব্রত রায় বাড়ির নং : n0020 বয়স : 35 লিঙ্গ : পুরুষ | UBL1235043 ফটো উপলব্ধ | 413 নাম : সনাতন রায় পিতার নাম: কালিপদ রায় বাড়ির নং : n0025 বয়স : 91 লিঙ্গ : পুরুষ | WB/18/110/099808 ফটো উপলব্ধ | 414 নাম : সঞ্চয়িতা রায় স্বামীর নাম: দেবাশিষ রায় বাড়ির নং : n0074 বয়স : 32 লিঙ্গ : মহিলা | UBL1507045 ফটো উপলব্ধ |
| 415 নাম : রেনুকা রায় স্বামীর নাম: সুব্রত রায় বাড়ির নং : n0020 বয়স : 61 লিঙ্গ : মহিলা | UBL2644789 ফটো উপলব্ধ | 416 নাম : মৌসুমী কয়াল মায়ের নাম: অপর্ণা কয়াল বাড়ির নং : 00 বয়স : 41 লিঙ্গ : মহিলা | KCT1900935 ফটো উপলব্ধ | 417 নাম : দেবাশীষ রায় পিতার নাম: মনোরঞ্জন রায় বাড়ির নং : n0006 বয়স : 40 লিঙ্গ : পুরুষ | KCT1900661 ফটো উপলব্ধ |
| 418 নাম : মহামায়া রায় পিতার নাম: সনাতন রায় বাড়ির নং : n0025 বয়স : 59 লিঙ্গ : মহিলা | WB/18/110/099671 ফটো উপলব্ধ | 419 নাম : বিশাল শীল পিতার নাম: নিতাই শীল বাড়ির নং : এন0023 বয়স : 22 লিঙ্গ : পুরুষ | UBL2661528 ফটো উপলব্ধ | 420 নাম : নির্মল শীল পিতার নাম: যোগিন্দ্র শীল বাড়ির নং : n0023 বয়স : 65 লিঙ্গ : পুরুষ | UBL2312452 ফটো উপলব্ধ |

| | | | | | |
|--|------------------|--|------------------|--|------------------|
| 421 নাম : গৌরাজ শীল পিতার নাম: যোগিন্দ্র শীল বাড়ির নং : n0023 বয়স : 56 লিঙ্গ : পুরুষ | WB/18/110/099250 | 422 নাম : বর্নালী শীল স্বামীর নাম: গৌরাজ শীল বাড়ির নং : n0023 বয়স : 46 লিঙ্গ : মহিলা | UBL1584150 | 423 নাম : নিতাই শীল পিতার নাম: যোগিন্দ্র শীল বাড়ির নং : n0023 বয়স : 52 লিঙ্গ : পুরুষ | KCT1053974 |
| 424 নাম : দীপালী শীল স্বামীর নাম: নিতাই শীল বাড়ির নং : n0023 বয়স : 43 লিঙ্গ : মহিলা | KCT2095651 | 425 নাম : সুষমা শীল স্বামীর নাম: নির্মল কুমার শীল বাড়ির নং : n0023 বয়স : 51 লিঙ্গ : মহিলা | WB/18/110/099621 | 426 নাম : দীশা শীল পিতার নাম: গৌরাজ শীল বাড়ির নং : এন0023 বয়স : 20 লিঙ্গ : মহিলা | UBL2727055 |
| 427 নাম : মিলি জসপিন সরকার স্বামীর নাম: শ্যামুয়েল সরকার বাড়ির নং : 83 বয়স : 51 লিঙ্গ : মহিলা | WB/21/145/366325 | 428 নাম : সায়াস্তিনী সরকার পিতার নাম: শ্যামুয়েল সরকার বাড়ির নং : 83 বয়স : 25 লিঙ্গ : পুরুষ | UBL2231322 | 429 নাম : মর্গারেট তপতী সরকার পিতার নাম: শ্যামুয়েল সরকার বাড়ির নং : 18 বয়স : 23 লিঙ্গ : মহিলা | UBL2494722 |
| 430 নাম : প্রনবকুমার সরদার পিতার নাম: পাঁচু গোপাল সরদার বাড়ির নং : n0033 বয়স : 45 লিঙ্গ : পুরুষ | KCT1052760 | 431 নাম : প্রতিমা ঘোষ স্বামীর নাম: গোপীনাথ ঘোষ বাড়ির নং : এন0033 বয়স : 60 লিঙ্গ : মহিলা | UBL2650174 | 432 নাম : সোমনাথ সরদার পিতার নাম: জয়দেব সরদার বাড়ির নং : n0037 বয়স : 34 লিঙ্গ : পুরুষ | UBL1959881 |
| 433 নাম : অবুনা সরদার স্বামীর নাম: বিশ্বনাথ সরদার বাড়ির নং : n0033 বয়স : 41 লিঙ্গ : মহিলা | KCT2095719 | 434 নাম : রুপা সরদার স্বামীর নাম: বিপুল সরদার বাড়ির নং : n0108 বয়স : 50 লিঙ্গ : মহিলা | WB/18/110/099497 | 435 নাম : মধুমিতা সরদার পিতার নাম: বিদ্যুত সরদার বাড়ির নং : n0113 বয়স : 27 লিঙ্গ : মহিলা | UBL2097699 |
| 436 নাম : রাজেশ্বরী সরদার স্বামীর নাম: প্রনব কুমার সরদার বাড়ির নং : n0109 বয়স : 31 লিঙ্গ : মহিলা | UBL1860501 | 437 নাম : দোলন সরদার পিতার নাম: দিলীপ সরদার বাড়ির নং : n0111 বয়স : 27 লিঙ্গ : মহিলা | UBL2095107 | 438 নাম : প্রকাশ সরদার পিতার নাম: পঙ্কজ সরদার বাড়ির নং : n0033 বয়স : 40 লিঙ্গ : পুরুষ | UBL1235258 |
| 439 নাম : রাখি সরদার পিতার নাম: কানাই সরদার বাড়ির নং : n0029 বয়স : 28 লিঙ্গ : মহিলা | UBL2101269 | 440 নাম : ডলি সরদার স্বামীর নাম: প্রকাশ সরদার বাড়ির নং : n0033 বয়স : 38 লিঙ্গ : মহিলা | UBL1959832 | 441 নাম : দিলীপ সরদার পিতার নাম: গোপাল সরদার বাড়ির নং : n0081 বয়স : 56 লিঙ্গ : পুরুষ | KKC2666790 |
| 442 নাম : দিপালী সরদার স্বামীর নাম: দিলীপ সরদার বাড়ির নং : n0080 বয়স : 56 লিঙ্গ : মহিলা | UBL1202829 | 443 নাম : গঙ্গা সরদার স্বামীর নাম: সোমনাথ সরদার বাড়ির নং : n0037 বয়স : 29 লিঙ্গ : মহিলা | UBL1855980 | 444 নাম : জয়দেব সরদার পিতার নাম: পালান সরদার বাড়ির নং : n0037 বয়স : 65 লিঙ্গ : পুরুষ | WB/18/110/099551 |
| 445 নাম : পুতুল সরদার স্বামীর নাম: বিদ্যুৎ সরদার বাড়ির নং : n0037 বয়স : 46 লিঙ্গ : মহিলা | KCT1052422 | 446 নাম : বিদ্যুৎ সরদার পিতার নাম: রাধাকান্ত সরদার বাড়ির নং : n0037 বয়স : 50 লিঙ্গ : পুরুষ | KCT1052372 | 447 নাম : সুরোজিৎ সরদার পিতার নাম: বিপুল সরদার বাড়ির নং : n0037 বয়স : 36 লিঙ্গ : পুরুষ | UBL1235241 |
| 448 নাম : শ্যামসুন্দর সরদার পিতার নাম: অমূল্য সরদার বাড়ির নং : ০০ বয়স : 49 লিঙ্গ : পুরুষ | UBL2312197 | 449 নাম : কাঞ্চন সরদার পিতার নাম: কালো সরদার বাড়ির নং : n0029 বয়স : 57 লিঙ্গ : মহিলা | WB/18/110/099490 | 450 নাম : বুলা সরদার স্বামীর নাম: কানাই সরদার বাড়ির নং : n0029 বয়স : 52 লিঙ্গ : মহিলা | WB/18/110/099622 |

| | | | | | |
|---|--------------------------------|--|--------------------------------|---|--------------------------------|
| 451 নাম : কৃষ্ণা সরদার পিতার নাম: কানাই সরদার বাড়ির নং : n0029 বয়স : 32 লিঙ্গ : মহিলা | UBL1856004 ফটো উপলব্ধ | 452 নাম : শিখা সরদার স্বামীর নাম: পাঁচ সরদার বাড়ির নং : n0033 বয়স : 61 লিঙ্গ : মহিলা | WB/18/110/099359 ফটো উপলব্ধ | 453 নাম : বিশখা সরদার স্বামীর নাম: শংকর সরদার বাড়ির নং : n0033 বয়স : 53 লিঙ্গ : মহিলা | WB/18/110/099718 ফটো উপলব্ধ |
| 454 নাম : সুশান্ত সরদার পিতার নাম: শংকর সরদার বাড়ির নং : n0033 বয়স : 38 লিঙ্গ : পুরুষ | UBL1235266 ফটো উপলব্ধ | 455 নাম : বিশ্বনাথ সরদার পিতার নাম: পতিত সরদার বাড়ির নং : n0033 বয়স : 57 লিঙ্গ : পুরুষ | WB/18/110/099782 ফটো উপলব্ধ | 456 নাম : দিপালী সরদার স্বামীর নাম: শংকর সরদার বাড়ির নং : n0033 বয়স : 58 লিঙ্গ : মহিলা | WB/18/110/099539 ফটো উপলব্ধ |
| 457 নাম : বিপুল সরদার পিতার নাম: রাধাকান্ত সরদার বাড়ির নং : n0037 বয়স : 58 লিঙ্গ : পুরুষ | WB/18/110/099601 ফটো উপলব্ধ | 458 নাম : কৌশিক ঘোষ পিতার নাম: গোবিন্দ ঘোষ বাড়ির নং : এন0033 বয়স : 28 লিঙ্গ : পুরুষ | ARN1627843 ফটো উপলব্ধ | 459 নাম : রণজীত সরদার পিতার নাম: শ্যামসুন্দর সরদার বাড়ির নং : এন00 বয়স : 27 লিঙ্গ : পুরুষ | UBL2495216 ফটো উপলব্ধ |
| 460 নাম : শঙ্কর প্রসাদ সরদার পিতার নাম: পতিত পাবন সরদার বাড়ির নং : n0033 বয়স : 60 লিঙ্গ : পুরুষ | WB/18/110/099692 ফটো উপলব্ধ | 461 নাম : প্রবীর সরদার পিতার নাম: বিশ্বনাথ সরদার বাড়ির নং : বী-122, ডায়মন্ড হাইট বয়স : 56 লিঙ্গ : পুরুষ | UBL2032738 ফটো উপলব্ধ | 462 নাম : রাহুল সরদার পিতার নাম: প্রকাশ সরদার বাড়ির নং : এন0033 বয়স : 20 লিঙ্গ : পুরুষ | UBL2781763 ফটো উপলব্ধ |
| 463 নাম : জয়ন্তী সরদার স্বামীর নাম: খোকন সরদার বাড়ির নং : এন00 বয়স : 43 লিঙ্গ : মহিলা | KCT2100055 ফটো উপলব্ধ | 464 নাম : সুভদ্রা সাঁতরা স্বামীর নাম: হারু সাঁতরা বাড়ির নং : n0069 বয়স : 44 লিঙ্গ : মহিলা | UBL1855964 ফটো উপলব্ধ | 465 নাম : হারু সাঁতরা পিতার নাম: মিলন সাঁতরা বাড়ির নং : n0069 বয়স : 48 লিঙ্গ : পুরুষ | UBL1732148 ফটো উপলব্ধ |
| 466 নাম : শুভ সাঁতরা পিতার নাম: হারু সাঁতরা বাড়ির নং : N0069 বয়স : 24 লিঙ্গ : পুরুষ | UBL2312023 ফটো উপলব্ধ | 467 নাম : পূজা সাঁতরা স্বামীর নাম: সুশান্ত সাঁতরা বাড়ির নং : ০০ বয়স : 25 লিঙ্গ : মহিলা | UBL2312064 ফটো উপলব্ধ | 468 নাম : বিলু সাঁপুই পিতার নাম: অবনী সাঁপুই বাড়ির নং : n0021 বয়স : 46 লিঙ্গ : পুরুষ | KCT2289213 ফটো উপলব্ধ |
| 469 নাম : লতা সাঁপুই স্বামীর নাম: বাবলু সাঁপুই বাড়ির নং : n0076 বয়স : 44 লিঙ্গ : মহিলা | UBL1248053 ফটো উপলব্ধ | 470 নাম : বাবলু সাঁপুই পিতার নাম: অবনী সাঁপুই বাড়ির নং : n0021 বয়স : 49 লিঙ্গ : পুরুষ | WB/18/110/099335 ফটো উপলব্ধ | 471 নাম : বাপী সাঁপুই পিতার নাম: অবনী সাঁপুই বাড়ির নং : n0021 বয়স : 51 লিঙ্গ : পুরুষ | WB/18/110/099200 ফটো উপলব্ধ |
| 472 নাম : অমলা সাঁপুই স্বামীর নাম: অবনী সাঁপুই বাড়ির নং : n0021 বয়স : 66 লিঙ্গ : মহিলা | WB/18/110/099334 ফটো উপলব্ধ | 473 নাম : লক্ষী সামন্ত স্বামীর নাম: নিতাই সামন্ত বাড়ির নং : এন০০ বয়স : 62 লিঙ্গ : মহিলা | UBL2042604 ফটো উপলব্ধ | 474 নাম : লতা রায় স্বামীর নাম: শুভঙ্কর রায় বাড়ির নং : এন00 বয়স : 28 লিঙ্গ : মহিলা | UBL1959949 ফটো উপলব্ধ |
| 475 নাম : অসীম সামন্ত পিতার নাম: প্রদীপ সামন্ত বাড়ির নং : এন00 বয়স : 21 লিঙ্গ : পুরুষ | UBL2661726 ফটো উপলব্ধ | 476 নাম : অর্পিতা সামান্ত স্বামীর নাম: প্রদীপ সামান্ত বাড়ির নং : এন০০ বয়স : 40 লিঙ্গ : মহিলা | UBL2226595 ফটো উপলব্ধ | 477 নাম : কল্পনা সিকদার স্বামীর নাম: রতন সিকদার বাড়ির নং : এন00 বয়স : 56 লিঙ্গ : মহিলা | UBL2231405 ফটো উপলব্ধ |
| 478 নাম : রতন সিকদার পিতার নাম: যোগেশ্বর সিকদার বাড়ির নং : এন00 বয়স : 69 লিঙ্গ : পুরুষ | UBL2231397 ফটো উপলব্ধ | Q 479 নাম : রিঙ্কু সিকদার পিতার নাম: রতন সিকদার বাড়ির নং : এন00 বয়স : 29 লিঙ্গ : মহিলা | UBL2221810 ফটো উপলব্ধ | 480 নাম : অর্পিতা হালদার পিতার নাম: পবিত্র হালদার বাড়ির নং : 19 বয়স : 24 লিঙ্গ : মহিলা | UBL2494755 ফটো উপলব্ধ |

| | | | | | | | | |
|--|------------------|------------|--|------------------|------------|--|------------------|------------|
| 481 | UBL2661882 | ফটো উপলব্ধ | 482 | UBL1584358 | ফটো উপলব্ধ | 483 | CFZ2382778 | ফটো উপলব্ধ |
| নাম : আকাশ হালদার পিতার নাম: দীপ হালদার বাড়ির নং : এন0019 বয়স : 21 লিঙ্গ : পুরুষ | | | নাম : শঙ্কর হালদার পিতার নাম: নিরঞ্জন হালদার বাড়ির নং : n0067 বয়স : 59 লিঙ্গ : পুরুষ | | | নাম : টুম্পা প্রামানিক স্বামীর নাম: মনোজ প্রামানিক বাড়ির নং : এন0069 বয়স : 41 লিঙ্গ : মহিলা | | |
| 484 | KCT1900695 | ফটো উপলব্ধ | 485 | KCT2095826 | ফটো উপলব্ধ | 486 | WB/18/110/099027 | ফটো উপলব্ধ |
| নাম : দিপ হালদার পিতার নাম: দুলাল হালদার বাড়ির নং : n0019 বয়স : 45 লিঙ্গ : পুরুষ | | | নাম : তাপসী হালদার স্বামীর নাম: পবিত্র হালদার বাড়ির নং : n0019 বয়স : 44 লিঙ্গ : মহিলা | | | নাম : পবিত্র হালদার পিতার নাম: দুলাল হালদার বাড়ির নং : n0019 বয়স : 51 লিঙ্গ : পুরুষ | | |
| 487 | WB/18/110/099018 | ফটো উপলব্ধ | 488 | WB/18/110/099028 | ফটো উপলব্ধ | 489 | WB/18/110/099585 | ফটো উপলব্ধ |
| নাম : পার্থ হালদার পিতার নাম: দুলাল হালদার বাড়ির নং : n0019 বয়স : 54 লিঙ্গ : পুরুষ | | | নাম : মিনতী হালদার স্বামীর নাম: দুলাল হালদার বাড়ির নং : n0019 বয়স : 69 লিঙ্গ : মহিলা | | | নাম : দুলাল হালদার পিতার নাম: ক্ষীরোদ হালদার বাড়ির নং : n0019 বয়স : 72 লিঙ্গ : পুরুষ | | |
| 490 | UBL1959956 | ফটো উপলব্ধ | 491 | UBL2493682 | ফটো উপলব্ধ | 492 | UBL2494482 | ফটো উপলব্ধ |
| নাম : রেখা হালদার স্বামীর নাম: দীপ হালদার বাড়ির নং : n0019 বয়স : 38 লিঙ্গ : মহিলা | | | নাম : মৃগাল শীল পিতার নাম: নিতাই শীল বাড়ির নং : এন0023 বয়স : 23 লিঙ্গ : পুরুষ | | | নাম : দীপ মন্ডল পিতার নাম: দীপঙ্কর মন্ডল বাড়ির নং : এন00 বয়স : 23 লিঙ্গ : পুরুষ | | |
| 493 | KCT2147049 | ফটো উপলব্ধ | 494 | KCT1824531 | ফটো উপলব্ধ | 495 | UBL2749125 | ফটো উপলব্ধ |
| নাম : মনিকা নস্কর স্বামীর নাম: শুভঙ্কর নস্কর বাড়ির নং : এন00 বয়স : 39 লিঙ্গ : মহিলা | | | নাম : শুভঙ্কর নস্কর পিতার নাম: আনন্দ নস্কর বাড়ির নং : এন00 বয়স : 41 লিঙ্গ : পুরুষ | | | নাম : দিয়া নস্কর পিতার নাম: শুভঙ্কর নস্কর বাড়ির নং : এন00 বয়স : 20 লিঙ্গ : মহিলা | | |
| 496 | UBL2822468 | ফটো উপলব্ধ | 497 | UBL2826311 | ফটো উপলব্ধ | 498 | UBL2847564 | ফটো উপলব্ধ |
| নাম : রিম্পা রায় স্বামীর নাম: সুখদেব রায় বাড়ির নং : এন00 বয়স : 28 লিঙ্গ : মহিলা | | | নাম : প্রীতম পণ্ডিত পিতার নাম: গোপাল পণ্ডিত বাড়ির নং : এন0014 বয়স : 19 লিঙ্গ : পুরুষ | | | নাম : মোনি রায় স্বামীর নাম: ল্যাব রায় বাড়ির নং : এন0001 বয়স : 46 লিঙ্গ : মহিলা | | |

| | | | | | | | | | | | |
|--|---|------------|--|-----|---|---|------------|-----|---|------------|------------|
| 499 | 1 | UBL2868537 | ফটো উপলব্ধ | 500 | 1 | UBL2868594 | ফটো উপলব্ধ | 501 | 1 | UBL2868602 | ফটো উপলব্ধ |
| নাম : অক্ষিতা পণ্ডিত পিতার নাম: ভাস্কর পণ্ডিত বাড়ির নং : দক্ষিণ বাগি বয়স : 18 লিঙ্গ : মহিলা | | | নাম : সৌমিত্র গায়ের পিতার নাম: বাদল গায়ের বাড়ির নং : এন002 বয়স : 18 লিঙ্গ : পুরুষ | | | নাম : নন্দিনী গায়ের পিতার নাম: দেবদত্ত গায়ের বাড়ির নং : এন001 বয়স : 18 লিঙ্গ : মহিলা | | | | | |
| 502 | 1 | UBL2868610 | ফটো উপলব্ধ | 503 | 1 | UBL2868727 | ফটো উপলব্ধ | | | | |
| নাম : সাথী গায়ের পিতার নাম: সিদ্ধার্থ গায়ের বাড়ির নং : দক্ষিণ বাগি বয়স : 18 লিঙ্গ : মহিলা | | | নাম : রনিত নস্কর পিতার নাম: রাজু নস্কর বাড়ির নং : 00 বয়স : 18 লিঙ্গ : পুরুষ | | | | | | | | |

| নির্বাচক সংখ্যার সারসংক্ষেপ : | | | | | | | | |
|-------------------------------------|---|----------------------------|--|-------|--------------|-----|-----|-----|
| A) নির্বাচকের সংখ্যা : | | | | | | | | |
| | নির্বাচক তালিকার প্রকৃতি | নির্বাচক তালিকার পরিচিতি : | নির্বাচকের সংখ্যা : | | | | | |
| | | | পুরুষ | মহিলা | তৃতীয় লিঙ্গ | মোট | | |
| I | মূল তালিকা | মূল তালিকা | বিশেষ নিবিড় সংশোধনী ২০২৬-এর চূড়ান্ত ভোটার তালিকা | | 251 | 247 | 0 | 498 |
| II | 1- সংযোজন তালিকা | সংযোজনী 1 | বিশেষ সংক্ষিপ্ত সংশোধন 2026 | | 2 | 3 | 0 | 5 |
| III | 2- বিয়োজন তালিকা | সংযোজনী 1 | বিশেষ সংক্ষিপ্ত সংশোধন 2026 | | 2 | 3 | 0 | 5 |
| IV | 'লিঙ্গ ক্ষেত্রের' পরিবর্তনের কারণে পার্থক্য | | | 0 | 0 | 0 | 0 | |
| নির্বাচকের মোট সংখ্যা (I+II-III+IV) | | | | 251 | 247 | 0 | 498 | |
| B) ক্রটি সংশোধনের সংখ্যা : | | | | | | | | |
| নির্বাচক তালিকার প্রকৃতি | নির্বাচক তালিকার পরিচিতি : | ক্রটি সংশোধনের সংখ্যা : | | | | | | |
| সংযোজনী 1 | বিশেষ সংক্ষিপ্ত সংশোধন 2026 | 0 | | | | | | |

নির্বাচক নিবন্ধন আধিকারিকের স্বাক্ষর

E-মৃত, S-স্থানান্তরিত, R-একাধিকবার অন্তর্ভুক্ত, M-নিখোঁজ, Q-যোগ্য নহে